MORESCHI
www.moreschi.it

LA STAMPA

LUNEDÌ 6 DICEMBRE 1999. ANNO 133. N. 334. L.1.500(*) / € 0,77. L. 2.500(**) CON SPECCHIO • SPED. ABB. POSTALE 45% ART. 2 COMMA 20/B LEGGE 662/96 - TO • www.lastampa.it

MORESCHI
Milano • Firenze • Torino

UN ARTICOLO DEL PRESIDENTE DELLA CAMERA

METTIAMO FINE ALL'INUTILE GUERRA FREDDA ITALIANA

Luciano Violante

DURANTE la guerra fredda l'Italia è stata, per ragioni prevalentemente internazionali, un Paese a sovranità limitata. Dopo la caduta del muro continuiamo a vivere in condizioni di limitata sovranità. Ieri eravamo paralizzati dalla condizione internazionale; oggi siamo frenati dalle condizioni interne. Della guerra fredda è rimasta, infatti, la delegittimazione ideologica dell'avversario. Ma con un di più che ieri non c'era: la mancanza del rispetto reciproco.

Il rispetto nei confronti delle istituzioni, il rispetto reciproco tra avversari sono il fondamento della democrazia. I regimi democratici hanno infatti come presupposto la legittimazione di tutte le forze politiche a governare sulla base del consenso ricevuto e la accettazione del risultato elettorale da parte degli sconfitti.

Un Paese funziona come un sistema coerente. Quanto maggiore è la coerenza, maggiore è la sua forza. La coerenza consegue alla fiducia in valori comuni che, pur nel conflitto politico, innervano l'azione della società, delle istituzioni, delle forze politiche. Quando viene meno il rispetto delle istituzioni o degli avversari politici, il Paese-sistema perde la sua coerenza, vede entrare in crisi la sua identità, entra in una fase di guerra senz'armi dove si usano l'insulto e la querela invece della pistola, ma l'effetto di impantanamento è lo stesso. Il Paese impiega sforzi eccessivi per realizzare ciò che sarebbe possibile realizzare con costi minori o non riesce a realizzare obbiettivi adeguati a quegli sforzi. Per di più, in questo clima, quando il dialogo riesce a farsi strada scatta il sospetto dell'imbroglio. Si teme che si voglia azzerare la distinzione tra avversari, per ragioni di potere personale o di partito. La vittima più illustre di questo sospetto è stata la commissione bicamerale. Infatti proprio dopo la crisi della bicamerale si è tornati alla pace fredda condita di minacce e di insulti.

Alla base di questo atteggiamento ci sono valutazioni diverse della storia repubblicana, sulla fine della prima Repubblica e su Tangentopoli, sul ruolo della magistratura, sulle collusioni tra politica e malaffare. Kohl non ha accusato i magistrati tedeschi, che fanno indagini sui finanziamenti illegali al suo partito, di essere servi della Spd. Né Strauss Kahn, potente ministro di Jospin, costretto alle dimissioni, ha accusato la magistratura di Parigi di essere al soldo dei gaullisti.

In Italia le cose stanno diversamente perché c'è una condizione strutturale diversa. Nel mondo politico, e tra una parte di questo mondo e la magistratura, c'è una sfiducia reciproca e radicale. Se non si ha fiducia nel Paese in sé, nelle sue istituzioni, nella capacità dei cittadini di scegliere le classi politiche dirigenti, non si può essere competitivi in un mondo che sta facendo, a torto o a ragione, della competitività la sua stessa ragion d'essere. Se gli uni hanno le mani grondanti sangue e gli altri sono amici dei mafiosi, c'è poco futuro per tutti. La tifoseria si esalta; ma le squadre non giocano.

Siamo entrati, contro tutte le previsioni, nell'Unione Monetaria Europea; contro tutte le previsioni stiamo risanando la finanza pubblica e semplificando le procedure amministrative; dal 1996 abbiamo oltre 600.000 posti di lavoro in più; siamo diventati il quinto Paese esportatore nel mondo. Quali altri traguardi potremmo raggiungere se la vita politica non fosse così avvelenata?

Ma sinora l'Italia è stata ciclicamente frenata da scontri basati sulla «riscoperta» di pezzi di storia, usati per annientare l'avversario. Una volta è un mafioso pentito, un'altra volta è un usciere di qualche servizio segreto, altrettanto pentito. E' ridicolo essere passati dagli Stati Protettori dell'età del bipolarismo, ai Pentiti Accusatori di questo decennio. C'è il rischio che qualcuno gridi: ridateci la guerra fredda, almeno quello era uno scontro tra giganti.

Questo stato di cose immiserisce la politica, fa crollare il senso di autostima nazionale, danneggia l'Italia.

Perciò è necessario un progetto di conciliazione nazionale che abbia come obbiettivo il rispetto ed il riconoscimento reciproco. I caratteri di questo progetto debbono essere la pubblicità, la memoria, la consapevolezza dei fatti sui quali ci possiamo conciliare nelle rispettive differenze.

LE REAZIONI

Sì del Polo alla proposta «Pronti a discuterne»

Guido Tiberga A PAGINA 5

CONTINUA A **PAGINA 5** PRIMA COLONNA

Ininterrotta sfilata di cittadini e politici. Oggi i funerali in piazza Montecitorio, sarà sepolta accanto a Togliatti

L'ultimo saluto a Nilde Iotti

Ciampi e D'Alema alla camera ardente

Per Nilde Iotti l'omaggio di cittadini e politici I SERVIZI ALLE PAGINE 6 E 7

I SERVIZI

Bollata come amante «Meglio se ci lasciamo»

Filippo Ceccarelli A PAGINA 7

Cossutta: «Dissi a Palmiro di seguire i sentimenti»

Antonella Rampino A PAGINA 6

Gli strappi senza abiure della Dama Rossa

Luigi La Spina A PAGINA 7

Compagni, famiglie e turisti in fila per l'addio

Maria Laura Rodotà A PAGINA 7

Ugo Magri

NILDE Iotti si è spenta proprio mentre, venerdì al Senato, otteneva via libera la commissione d'indagine sui dossier Mitrokhin. E così, sull'onda del cordoglio, le immagini di questa donna-simbolo del comunismo italiano, ancora ragazza ai tempi della Costituente, poi già matura al fianco di Palmiro Togliatti, quindi con i capelli grigi sullo scranno più alto di Montecitorio, hanno contribuito a elevare un dibattito sull'eredità del vecchio Pci che rischiava di ridursi a un balletto di scheletri fuggiti dagli armadi. A rammentarci cosa fu realmente la tradizione politica da lei rappresentata. E, in fondo, a nobilitare anche le ragioni dei suoi più tenaci avversari.

Perché alienti di Mosca i nostri comunisti furono certamente, e fino all'invasione sovietica dell'Ungheria in modo imbarazzante. Ma al tempo stesso erano italiani, italianissimi. Internazionalisti e nazional-popolari. La «doppiezza» togliattiana fu la sintesi meglio riuscita di quest'ambivalenza che durò l'arco di quasi cinquant'anni. Oppositori per antonomasia dei governi, ma interlocutori necessari in tutte le svolte della vita repubblicana: dalla Costituzione all'anti-terrorismo. Diversi, alieni, eppure forniti di senso dello Stato al punto da affascinare «laici» di sicura fede atlantica come Ugo La Malfa e Giovanni Spadolini. Temuti e, forse per questo, rispettati dai poteri forti dell'industria e della finanza. Protagonisti di uno straordinario dialogo, da sponde lontane, con la Chiesa e il papato. Osteggiati dall'America, ma trattati in un rapporto da potenza a potenza, sempre sul filo dell'equilibrio che regolava il mondo...

Nilde Iotti fu un po' la sintesi di questa storia passata. Nella sua vicenda personale la ritroviamo tutta, finanche nei recessi più intimi, esistenziali.

E a rivedere i vecchi filmati in bianco e nero, dove lei incede sorridente accanto al «Migliore», o quelli più recenti dove bacchetta con aria severa gli onorevoli deputati (compresi quelli del suo partito), sembra la figura di un altro tempo. Sembra, anzi lo è.

L'ALTRA FACCIA DEI COMUNISTI

Primi effetti del millennium bug: le banche cominciano a ridurre le operazioni

Per l'euro la settimana più difficile

Dopo Seattle a rischio anche la parità col dollaro

L'euro affronta da oggi una settimana decisiva. Dopo la frana degli ultimi giorni, l'obiettivo è puntellare la parità col dollaro. E peserà anche il fallimento del vertice di Seattle sul commercio.

La moneta unica deve inoltre fare i conti con i primi segnali del «Millennium bug»: da oggi le banche cominceranno a ridurre le operazioni per limitare i rischi connessi al passaggio al Duemila e sui mercati potrebbero registrarsi movimenti a favore del dollaro come vera moneta rifugio. **Bertone, Ippolito e Racanicchi** ALLE PAGINE 2 E 3

INTERVISTA

«PRIMA O DOPO LA BOLLA SCOPPIERÀ»

L'economista Gros «Ma per ora il dollaro è destinato ancora a crescere»

Francesco Manacorda A PAGINA 3

ANALISI

LA GLOBALIZZAZIONE NON SI FERMA

A Seattle hanno vinto i manifestanti L'economia crescerà in un mondo senza regole

Augusto Minzolini A PAGINA 2

LE NAZIONI NON BASTANO

Piero Fassino

CHI in queste settimane ha alzato l'indice contro il Wto può essere indotto a festeggiare il fallimento del vertice di Seattle. E' un'illusione pericolosa. Non è il Wto che crea la globalizzazione. La globalizzazione c'è, ci sarà sempre di più ed è una dinamica storica ineluttabile. E più che chiedersi astrattamente se sia giusta o sbagliata, serve di più darsi gli strumenti per governarla, per minimizzarne i rischi e massimizzarne le opportunità.

Porsi quest'obiettivo è tanto più necessario perché la globalizzazione non è «neutra». E dunque, il vero nodo è come superare la grande distanza che separa l'ampiezza e la velocità della globalizzazione dalla fragilità e labilità delle regole e delle istituzioni chiamate a governarla. Non si può davvero credere che basti un accordo tra Europa e Stati Uniti per governare un mondo nel quale tutti i Paesi, in primo luogo proprio i meno sviluppati, rivendicano legittimamente di contare e pesare di più. Né si può ignorare la domanda di trasparenza e democrazia che sale da opinioni pubbliche che chiedono una globalizzazione dal volto umano, compatibile con la salute, l'ambiente, i diritti. Ma tutto ciò - ecco il passaggio difficile - sollecita i governi a prendere atto che una comunità internazionale fondata sulla sola sovranità nazionale non basta più.

Analogamente a quanto accade per l'Onu si pone per il Wto la stessa esigenza di disporre di poteri, strumenti e risorse adeguate ad esercitare un ruolo di «global governance» economica per redistribuire i benefici della mondializzazione al più vasto numero di Paesi, a partire dai meno sviluppati.

La lezione che viene da Seattle è chiara: la somma di cento protezionismi nazionali produce soltanto nuovi laceranti conflitti, paralisi decisionale e crisi di consenso. Governare la globalizzazione richiede istituzioni sovrannazionali forti, trasparenti, riconosciute. Se quel che è accaduto a Seattle servirà ad accelerare la consapevolezza di ciò, forse anche un insuccesso non sarà stato inutile.

Ministro del Commercio con l'estero

I LEGHISTI A ROMA — MIGLIAIA IN CORTEO SENZA INCIDENTI

«Un Parlamento del Nord» Sono arrivati a Roma dalla Lombardia, dal Piemonte, dal Veneto, dall'Emilia per chiedere la secessione e la «devolution». Erano tanti i leghisti alla manifestazione di ieri (secondo la polizia oltre 10 mila; secondo gli organizzatori più di 100 mila). Hanno sfilato e ascoltato Umberto Bossi annunciare l'avvio della raccolta di firme per un referendum costituzionale sul Parlamento del Nord. **Fabio Poletti** A PAGINA 8

il Prestito Personale.

a Dipendenti, Autonomi, Pensionati, Casalinghe e Agricoltori anche a Dipendenti che hanno avuto disguidi

da 3 a 15 milioni entro 24 ore telefonando al

Numero Verde Gratuito
800-828291

dal Lunedì al Venerdì dalle 9.00 alle 19.00
Sabato dalle 8.30 alle 14.30.

FORUS

Cinque ragazze calpestate dopo la gara in Austria

Uccise dalla folla in fuga nella pista di snowboard

CALCIO

ANCHE LA ROMA IN VETTA IL TORO CROLLA A PARMA

I giallorossi raggiungono Juventus e Lazio I granata incassano quattro reti Vince l'Inter, Milan ko

SERVIZI NELLO SPORT

VIENNA. Cinque morti e 40 feriti, quattro dei quali in condizioni disperate, sono il bilancio della tragica ressa avvenuta l'altra sera nello stadio del ghiaccio di Innsbruck, dopo l'annuale esibizione acrobatica di snowboard. Le vittime sono state schiacciate e soffocate dalla folla, quasi tutti giovanissimi che premevano verso l'uscita per raggiungere le discoteche della città. Nel palaghiaccio collaudato per 30 mila spettatori, ve ne erano almeno 40 mila.

Bonisoegna e Sansa A PAGINA 11

CON LA STAMPA

LA FORTUNA CERCA I LETTORI

Ogni giorno il Bingo e oggi la terza cartolina per vincere al Lotto

E IN EDICOLA SI RADDOPPIA

In vendita a 2000 lire La Stampa più La Gazzetta dello Sport

Erbe e Salute

Aboca è la prima azienda in Italia nella coltivazione biologica delle piante medicinali.
La filosofia aziendale, le dimensioni e le esclusive tecnologie produttive consentono di esprimere tutte le valenze moderne del prodotto totalmente naturale.

I prodotti erboristici Aboca non contengono alcuna sostanza di sintesi o emisintesi, nè materie prime transgeniche.
Nelle Farmacie ed Erboristerie specializzate, chi chiede Aboca trova Erbe e Salute.

Aboca

01206
9 771122 178003

(*) PREZZO «CAMBIOGIA»: L. 1.500. E A RICHIESTA ANCHE «IL MATTINO DELL'ALTO ADIGE»; L. 1.700. E ANCHE IL «CORRIERE ROMAGNA»; SOLO IN GENOVA E PROVINCIA L. 1.600 CON LA «GAZZETTA DEL LUNEDÌ»; SOLO IN SALERNO E PROVINCIA L. 1.600 CON «CRONACHE DEL MEZZOGIORNO»; SOLO IN CASERTA E PROVINCIA L. 1.600 CON «CORRIERE DI CASERTA». (**) CON SPECCHIO AL SABATO ABBINAMENTO OBBLIGATORIO. ESTERO: ARGENTINA P. 4; AUSTRIA SC. 28 MI 1.000; BELGIO FR. 75 MI 1.000; BRASILE Bri 4.25; CANADA $ C. 3; DANIMARCA KR. 22; EDITO E.P. 3; FINLANDIA FMK 10 MI 1.000; FRANCIA FR. 12 MI 1.000; GERMANIA DM. 3.80 MI 1.700; GRECIA DR. 500; INGHILTERRA P. 1.20; LUSSEMBURGO FL. 75 MI 1.000; MALTA Cents 50; NORVEGIA KR. 15; OLANDA FL. 4 MI 1.000; PORTOGALLO Esc. 350 MI 1.750; SPAGNA Pts. 250 MI 1.500; CANARIE Pts. 300; SVIZZERA FRS. 2.60; U. TEDESCO 3.50; USA $ 2.50

Il summit bloccato dalla contestazione . Moore consulta i capi di Stato. Molti gli accordi in scadenza

Dopo il crack di Seattle il Wto riparte da Ginevra

Europa e Usa sono divisi anche su come riprendere il negoziato

Roberto Ippolito

Inviato a SEATTLE

Dopo il fallimento di Seattle, il Wto riparte da Ginevra, ma Europa e Usa, incapaci fino a ieri di trovare un accordo sull'agenda del negoziato, si ritrovano oggi divisi anche su come far ripartire la trattativa. Il direttore generale dell'Organizzazione mondiale del Commercio, Mike Moore, è stato incaricato dai ministri dei 135 Paesi membri del Wto di verificare da Ginevra in quale modo rendere più trasparente ed efficiente l'organizzazione. Quanto ai contenuti della trattativa, profonde divisioni continuano a tenere lontani gli obiettivi dei rappresentanti europei da quelli degli americani.

Secondo fonti della delegazione tedesca, infatti, gli europei non sono favorevoli alla «pausa a tempo indeterminato» chiesta dagli americani con l'obiettivo di congelare lo stato del negoziato al punto in cui è stato interrotto. Secondo la maggior parte dei delegati europei, sarà necessario ricominciare la trattativa da capo. Il commissario europeo per l'agricoltura, l'austriaco Franz Fischler, ha osservato che a Seattle «non c'è stata assunzione di impegni di alcun tipo, nemmeno di forma». Moore, che fin da oggi riprenderà la rete dei contatti con i governi, è di opinione più vicina agli americani e ritiene che non tutto ciò che è stato discusso a Seattle «sia da buttare». I delegati tedeschi attribuiscono la responsabilità del fallimento agli americani, osservando che nella fase preparatoria «erano giunti segnali diversi» da quelli emersi in sede di negoziato: «gli americani si sono dimostrati indisponibili a qualsiasi concessione sui temi del commercio». Ora perfino le modalità del tentativo di rivitalizzare il negoziato sono in dubbio.

I TEMI CHE HANNO FATTO SALTARE L'ACCORDO

INVESTIMENTI
A chiedere la liberalizzazione degli investimenti diretti esteri, principalmente l'Unione europea. Contrari i Paesi in via di sviluppo (per il timore di non poterli controllare) e gli Usa (una liberalizzazione renderebbe illegale una legge come la Helms-Burton, che colpisce le aziende straniere che investono a Cuba, e che consente a Washington di poter decretare di fatto una sorta di embargo internazionale contro un Paese che giudica ostile).

STANDARD LAVORATIVI
Sono stati proposti dagli Usa. Contro i Paesi che non garantirebbero i diritti fondamentali dei lavoratori, Clinton ha anche evocato le sanzioni. Proprio questa ipotesi ha scatenato la reazione dei Paesi in via di sviluppo, i quali temono che questo tema possa essere utilizzato per bloccare l'accesso ai mercati occidentali dei propri prodotti a basso costo. Più sfumata la posizione europea, che ha proposto un «forum» dove discutere l'argomento.

BIOTECNOLOGIE
Anche questa una richiesta Usa. Critici i Paesi Ue e quelli in via di sviluppo, i primi perché vogliono conservare la possibilità di respingere alle frontiere i prodotti manipolati geneticamente, i secondi perché hanno paura del tracollo della propria agricoltura per la diffusione di tali prodotti.

SOVVENZIONI ALL'EXPORT AGRICOLO
A volerne discutere, per arrivare ad abolirli, Usa e Paesi in via di sviluppo, perché ciò comporterebbe alle proprie produzioni di essere più competitive sui mercati internazionali.
Contrario la Ue (che le adotta) per il motivo opposto.

ATTUAZIONE DEGLI ACCORDI PRECEDENTI
I Paesi in via di sviluppo hanno chiesto deroghe o aiuti in proposito, affermando di non riuscire a sostenerne il peso economico. Contrari gli Stati Uniti, più flessibile la Ue.

Seattle, con i suoi alberi pieni di lampadine per il Natale, tenta di tornare alla normalità e di lasciarsi alle spalle la «Battle in Seattle»: la lunga settimana di battaglia in città, con disordini, 600 arresti e decine di migliaia di dimostranti accorsi dall'America e da tutto il mondo per protestare contro la conferenza del Wto e la globalizzazione, le relazioni economiche planetarie, e per invocare tutela per ambiente, cibo, bambini costretti a lavorare, diritti umani e sociali.

Come Seattle, anche Moore tenta di tornare alla normalità. E' ripartito per Ginevra, suo quartier generale, dove cercherà di rimediare alla contrapposizione tra paesi industrializzati e paesi in via di sviluppo e ricucire i rapporti deteriorati fra le nazioni ricche, fra Usa ed Europa. Lo scenario è cambiato lo stesso. E tanto. Scommettere sui prossimi sviluppi non è facile: la contestazione dilagherà? Il rifiuto della globalizzazione sarà una specie di replica delle proteste del 1968? Metterà ancora insieme istanze contraddittorie? «La globalizzazione è un dato di fatto, il problema è gestirla stabilendo regole eque», osserva il ministro del commercio estero Piero Fassino che ha guidato la delegazione italiana e che giovedì riferirà in parlamento sul mancato accordo (al quale sarà dedicata una riunione del Consiglio dei ministri Ue per gli affari generali).

A gennaio Moore farà ripartire i negoziati per l'agricoltura e i servizi, due settori chiave con problemi di dazi, sovvenzioni e restrizioni all'attività che alterano la concorrenza. Per agricoltura, servizi e tessile sono in scadenza accordi vecchi di anni. Partendo dall'esame degli accordi in scadenza, Moore cercherà di riesumare il «round del millennio» che avrebbe dovuto ricevere la benedizione con il documento atteso dalla conferenza di Seattle e che dovrebbe durare tre anni. Il documento avrebbe dovuto fissare l'agenda, cioè l'elenco degli argomenti su cui trattare, indicando i criteri fondamentali per le soluzioni. Moore tenterà ora di preparare l'agenda che dovrà essere definita in una nuova conferenza ministeriale, nel 2000 o nel 2001. Prima del fallimento di Seattle, si immaginava la convocazione di una conferenza nell'ambito del Millenium round, con tre candidature per la sede: Hong Kong, Qatar e Sud Africa.

Neozelandese, in carica da luglio, dopo la fine del mandato di Renato Ruggiero, Moore attira su di sè tutti i problemi. E' giudicato gradito agli americani ma ha accompagnato i padroni di casa della fallita conferenza a una bruciante sconfitta. Non si è visto facilitare nella ricerca dell'accordo finale dall'Unione europea che non dato spago al suo mediatore, il ministro del commercio di Singapore George Yio. Vede alla guida dell'irritato fronte dei paesi in via di sviluppo il ministro tailandese Supachai Panitchpakdi che fino all'estate scorsa gli ha conteso la guida del Wto ed è già designato a succedergli nel 2002. Per il Wto la sfida è enorme.

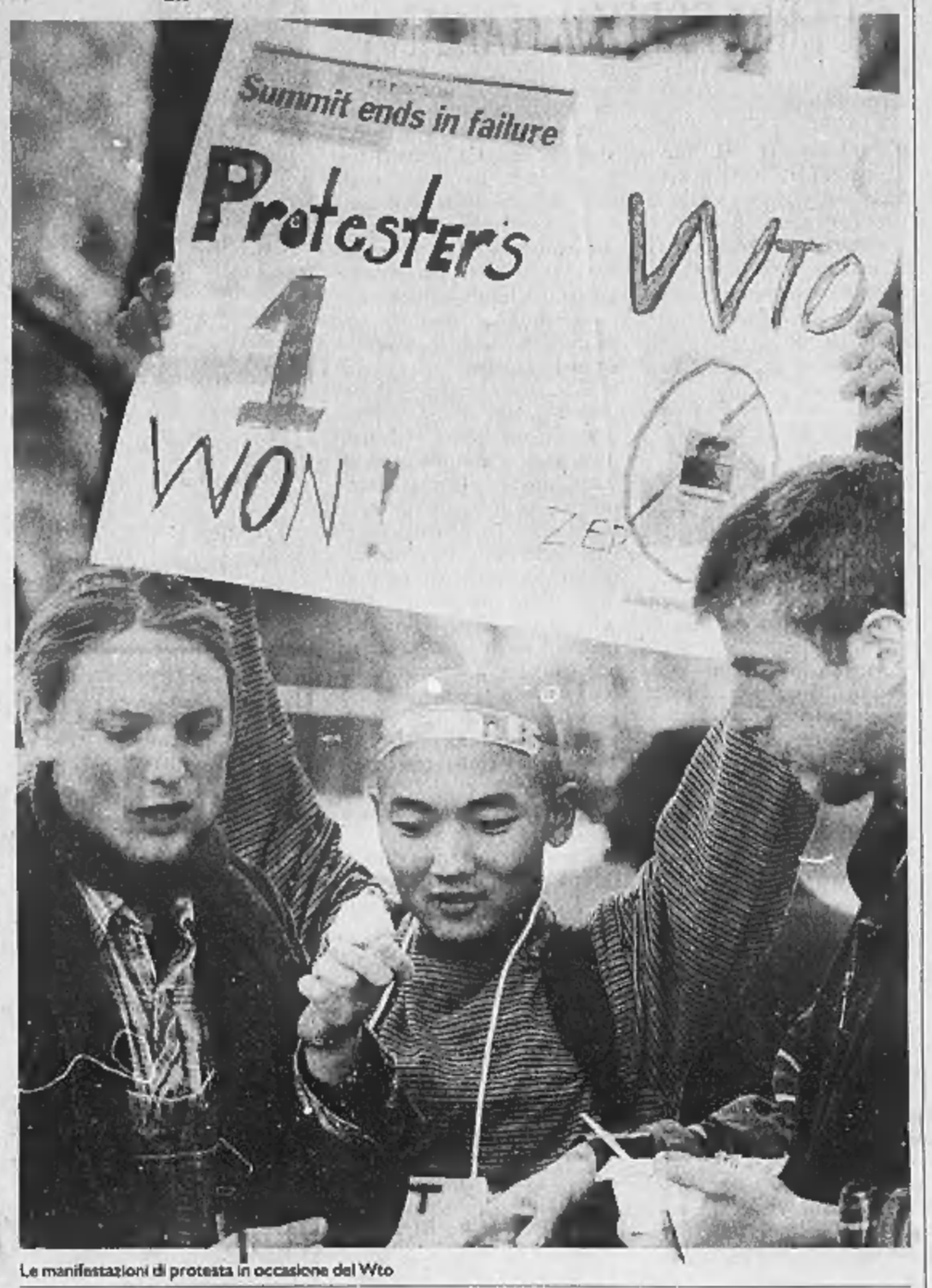

Le manifestazioni di protesta in occasione del Wto

CHI HA VINTO, CHI HA PERSO? L'AMERICA FA GIA' I CONTI

Ma la globalizzazione non si ferma

Se la protesta ride, Mc Donald's non piange

analisi

Augusto Minzolini

NEW YORK

E allora hanno vinto loro e nessun altro. I manifestanti della battaglia di Seattle. I cinquecento che sono ancora nella prigione della contea di King e quelli che alle 6 e mezzo del mattino di sabato hanno sfilato nel centro della città di Bill Gates, davanti al Westin Hotel diventato improvvisamente un simbolo perchè ci ha dormito Clinton. Hanno sfilato, cantato e ballato per celebrare la vittoria contro l'odiata globalizzazione.

Così la città del futuro che doveva dare il suo nome all'inizio del processo di liberalizzazione del commercio mondiale, sarà ricordata invece per questo inedito ritorno al passato, che riporta in auge le manifestazioni di piazza e la protesta che finalmente è tornata a pagare. Anzi, addirittura i giorni di Seattle hanno proiettato il fronte del rifiuto su una dimensione globale. In un paese dove tutto è enfatizzato, dove i media cadenzano i ritmi della società e tutto si trasforma in show, era anche scontato. Ci sono già le magliette nelle bancherelle (non solo a Seattle, ma anche a New York) con la scritta morte al Wto e tutti quelli che contano, chi più e chi meno, hanno fatto proprie le tesi dei dimostranti. Ha cominciato Clinton qualche giorno fa. E oggi il senatore Tom Hayden, uno dei leader della protesta di Chicago negli anni'60, già colloca l'evento nel mito, sostenendo che la contestazione di oggi ha radici più profonde di quella d'allora. Insomma, già si sogna un nuovo '68 planetario, fondato sull'ambiente, sul cibo sano, sui diritti civili e su un pizzico di New Age. Già si vede, come racconta Elain Bernard una studiosa di Harvard ai verdi di mezzo mondo dalle colonne del Washington Post, la nascita di una società civile globale, pronta a far sentire la sua voce su tutto e dapertutto.

C'è un solo dubbio - ed è un pò il paradosso di questa storia - che il Wto non è fallito perchè qualcuno ha difeso le tematiche dei dimostranti, ma per ben altro. E' fallito perchè all'interno dell'Unione Europea la Francia ha cominciato a dare i numeri quando si è solamente ipotizzata l'abolizione dei sostegni per l'agricoltura: delle norme che fanno arrivare nelle tasche dei contadini francesi 5000 miliardi, mentre in quelle dei nostri appena 500. Insomma, se fosse passato l'accordo a Parigi ci sarebbe stata una nuova Rivoluzione e il governo Jospin per egoismo nazionale e per non perdere l'appoggio degli agricoltori ha remato contro.

Il sogno planetario dei verdi e la forza delle multinazionali

A questo nobile motivo se ne aggiunge un altro: la rivolta dei paesi meno sviluppati. Una protesta venduta, come sempre, con parole che tirano in ballo la democrazia. «Ci hanno emarginato - ha spiegato il rappresentante del Brasile -, non ci hanno fatto contare». In realtà, Brasile, India, Egitto e tutti gli altri, hanno scoperto di pesare poco solo quando Clinton - appunto per conquistarsi la simpatia dei cinquantamila di Seattle - ha parlato di sanzioni per quei paesi che avessero continuato a consentire lo sfruttamento del lavoro giovanile. Il presidente americano lo ha detto solo in un'intervista, nel suo discorso ai delegati del Wto non ne ha fatto cenno, eppure già solo il ventilare quell'ipotesi ha scatenato la reazione dei paesi poveri che per paura di perdere la competitività economica e la capacità di produrre a basso costo (per essere chiari il ruolo che gli ha assegnato la globalizzazione selvaggia dell'economia), hanno silurato l'intera conferenza.

Dietro il fallimento anche gli egoismi delle grandi nazioni

Di esempi del genere sui veri motivi che sono dietro al fallimento del Wto, se ne possono citare ancora tanti. Dati, spigolature che dimostrano quanto sia complessa la realtà e che in certe situazioni tra il bianco e il nero ci sono tante tonalità di grigio.

A ben guardare, quindi, neppure i dimostranti dovrebbero essere tanto contenti del fallimento della conferenza. Certo hanno avuto un ritorno di immagine di dimensioni planetarie. Detto questo, però, il siluramento del tentativo di Seattle non fermerà la globalizzazione, tantomeno farà diventare le multinazionali più umane, bandirà la carne agli ormoni o eviterà che a Bangkok un bambino di sette anni passi 20 ore della sua giornata ad incollare scarpe da ginnastica.

Semmai tutto continuerà come prima e la globalizzazione dell'economia si svilupperà nel suo humus migliore, in un mondo senza regole o con regole senza sanzioni. Malgrado i limiti che aveva (innanzitutto un eccesso di furbizia e di presunzione da parte degli organizzatori) l'obiettivo del Wto era proprio quello di mettere qualche regola in un contesto mondiale governato dagli egoismi nazionali o dal profitto. Non se ne è fatto niente per una certa leggerezza, perchè in certe occasioni tutti danno per scontato che alla fine un accordo si trova: da Clinton, alla plenipotenziaria Usa, Charlene Barshefski, al commissario europeo Pascal Lamy, al nostro Fassino. Sarebbe, però, un errore immaginare che mentre i manifestanti gioiscono, le multinazionali come la Nike, il caffè Stairbuck's, la Macdonald (per stare alle vetrine rotte) piangano. E' più probabile che ridano altrettanto.

I cento giorni. In corsa ci sarebbero sia big come Tronchetti Provera, sia "interni" come Callieri, Guidi e Antonio D'Amato

Confindustria, i «saggi» al lavoro per trovare un capo

Partono oggi le consultazioni per il dopo-Fossa

Giorgio Fossa (a destra) presidente uscente della Confindustria

Carlo Callieri e Tronchetti Provera

ROMA

Mancano poco più di cento giorni alla designazione vera e propria, ma la corsa alla presidenza di Confindustria parte spiltanto adesso. Toccherà infatti oggi ai tre "saggi" di viale dell'Astronomia - Luigi Lucchini, Sergio Pininfarina e Luigi Abete, cioè gli ultimi tre presidenti della confederazione degli imprenditori privati - avviare ufficialmente le consultazioni per individuare, a primavera, il candidato alla successione di Giorgio Fossa.

Una poltrona ambita e sicuramente di prestigio sulla quale si sono seduti in passato, tra gli altri, l'avvocato Giovanni Agnelli e Guido Carli.

Ai nastri di partenza, in questa corsa alla presidenza che durerà fino al marzo del 2000, si presentano potenzialmente in molti candidati: ai più noti 'big' si affiancano imprenditori di piccole e medie aziende, consapevoli, questi ultimi, di godere di buone chances come dimostrano le ultime presidenze di Abete e di Fossa, entrambi esponenti di aziende "giovani".

Una decina i nomi dei potenziali candidati ai quali si sono aggiunti, nelle ultime settimane, anche Renato Ruggiero (ex direttore generale della WTO ed ex Enit e Franco Bernabè (ex Telecom).

Candidature esterne, queste ultime due, che si vanno ad aggiungere a quelle di cui si è parlato di più negli ultimi mesi, senza ovviamente che ci sia stato alcun tipo di conferma da parte degli interessati: da Cesare Romiti, presidente delle Rcs, a Marco Tronchetti Provera (che finora ha però smentito un suo interesse), da Luca Cordero di Montezemolo a Vittorio Merloni, che ricoprì già la carica di presidente della Confindustria dal 1980 al 1984.

In corsa vengono indicati anche i nomi di Benito Benedini, presidente di Assolombarda, quelli degli "interni" Carlo Callieri e Guidalberto Guidi, il primo responsabile per le relazioni industriali e il secondo consigliere incaricato per il Centro Studi di Confindustria, nonchè Antonio D'Amato, che da poco è approdato alla guida degli industriali di Napoli dopo essersi occupato per anni, per conto di viale dell'Astronomia, dei problemi del Mezzogiorno.

Ma c'è anche chi ipotizza un altro scenario nel quale non si esclude il ripetersi del "colpo di scena". Potrebbe cioè essere una "sorpresa" come quella del 1976 quando fu nominato Giorgio Fossa, sconosciuto al grande pubblico, ma giovane ed intraprendente; i candidati, in questo caso, potrebbero essere Andrea Mondello, presidente della Camera di Commercio di Roma e al vertice della Peroni, o Andrea Pininfarina, figlio d'arte che si è fatto le ossa in Federmeccanica.

Nonostante lo strettissimo riserbo che, come sempre, accompagnerà le mosse dei "saggi", la macchina confederale si mette insomma ufficialmente in moto, anche se è ancora presto per parlare di candidature vere. Oltre alla ricerca del portabandiera industriale del 2000, in Confindustria si lavora pure per individuare il leader dei "Giovani", dato che è in scadenza anche il mandato del loro presidente Emma Marcegaglia, tra l'altro, anch'ella potenziale papabile alla poltrona di Giorgio Fossa.

AI LETTORI
La rubrica «Gli uomini e gli affari» di Valeria Sacchi viene rinviata. Ci scusiamo con i lettori

Il Fondo Monetario

Tanzi: Bankitalia ha ragione l'Italia non decolla

ROMA

In Italia «esiste ancora un problema di bassa produttività nella pubblica amministrazione ma piano piano si sta risolvendo, anche se ci vorrà ancora molto tempo». E a luci e ombre il giudizio che il Fondo Monetario Internazionale dà sulla spesa pubblica italiana «ancora alle prese - dice Vito Tanzi, direttore del Dipartimento fiscale del Fmi - con seri problemi di efficienza».

Il settore della pubblica amministrazione, insomma,ha spiegato il tecnico italo-americano intervenuto ad un convegno sulla globalizzazione organizzato dall'Accademia dei Lincei e richeggiando quanto denunciato in questi giorni dal governatore Fazio e dal ministro Amato, «potrebbe diventare certamente più efficiente di quanto non lo sia adesso. Se c'è più efficienza si può ridurre la spesa pubblica ma se non c'è è difficile riuscirci».

La moneta alla prova del superdollaro e della crisi del Wto. In Usa c'è chi scommette su una frenata di Wall Street

Nel grafico a sinistra l'andamento del dollaro in un anno

L'euro ora rischia col «baco» del Duemila

Le banche riducono gli scambi per paura dei computer

Ugo Bertone
MILANO

Puntellare quota uno contro il dollaro. E' questo il mandato che viene affidato oggi ai paladini dell'euro, dopo la frana di fine settimana, quando l'ascesa delle Borse e la crisi del Wto hanno fatto da cornice alla caduta della moneta unica. Nessuno (o quasi) avrebbe previsto, dopo la buona partenza di undici mesi fa, che prima di compiere l'anno di vita l'euro avrebbe subito l'onta di scendere sotto la parità nei confronti del dollaro. Ma la fragilità della politica economica dei partners dell'Unione Europea (nel mirino soprattutto le tentazioni dirigiste e assistenzialiate di Berlino) hanno favorito una bolla speculativa che grava sull'euro.

E da oggi la moneta unica deve fronteggiare tre formidabili pericoli: l'effetto Seattle, dopo il fallimento del Wto; la formidabile forza del dollaro, collegata alla straripante salute dell'economia Usa; i primi segnali del «millennium bug», ovvero i rischi connessi al passaggio al Terzo Millennio con la minaccia sui sistemi informatici. Da stamane, infatti, primo lunedì di dicembre, scattano infatti le prime misure prudenziali nelle grandi banche del pianeta. Secondo le previsioni, l'attività tenderà a rarefarsi per scendere a livelli minimi tra 10-15 giorni. Nessuno, infatti, vorrà trovarsi con posizioni aperte troppo impegnative nel momento più delicato, dalla fine dell'anno in poi quando sarà massimo il rischio di momentanei «tilt» nelle grandi transazioni.

Sul fronte valutario, questa situazione rischia di creare nuovi problemi all'euro. Di fronte ad una fase di incertezza (addirittura c'è chi ritiene che il «millennium bug» possa provocare una recessione mondiale) i mercati reagiranno probabilmente con una nuova fuga verso il dollaro, considerato l'unica vera moneta rifugio. Un'esagerazione? Forse, ma è bene ricordare le parole di Robert Mundell, prossimo premio Nobel dell'economia. «Troppo spesso - ha dichiarato a Milano - si sottovaluta il passaggio al Duemila. Ci vorrebbe un summit per fissare i cambi tra yen, dollaro ed euro per due mesi, immediatamente prima e dopo il passaggio del secolo».

Difficile, però, che questo consiglio venga accolto. Non è tempo, come si è visto a Seattle, per i grandi accordi internazionali. Fallito il grande negoziato, si apre una fase di incertezze commerciali che porterà non poche difficoltà a settori d'avanguardi, come le biotecnologie, o ai rapporti commerciali più delicati (aerospaziale, ad esempio). Come reagiranno i mercati? A Wall Street, dove gli ultimi dati sul costo del lavoro hanno rafforzato la fiducia sullo stato di salute dell'economia Usa, sono in pochi a credere che il Wto possa incrinare il buonumore: l'hi-tech vola, i giganti del commercio elettronico (Amazon in testa) promettono faville per Natale. Nessuno vuole restare senza titoli prima dello stop per il «Millennium Bug», anche se in molti, da Samuelson a Modiglian, predicano prudenza facendo eco alle parole di Greenspan (e di Fazio). Certo, è la replica dei mercati finanziari, prima o poi l'economia Usa si fermerà. Ma, per ora, non si arresta il fiume di denaro che dall'Europa si riversa verso l'economia più efficiente. Non a caso, le aziende americane in difficoltà, dalla Bankers Trust al colosso delle biotecnologie Monsanto, hanno trovato salvatori nel Vecchio Continente (Deutsche Bank e la svizzera Novartis) mentre, per evitare il crollo di Holzmann Berlino ha dovuto ricorrere ai prestiti di Stato.

In Europa, per giunta , il fallimento del Wto viene vissuto come una nuova prova dei problemi dell'Ue di esprimere una linea comune efficace. Una prova di sfiducia che, di sicuro, non farà del bene all'euro, rendendo ancor più agitata oggi la sua navigazione sui listini valutari. Eppure la moneta unica ha non pochi meriti: ha garantito, nonostante tutto, una stagione di stabilità dei prezzi; ha guadagnato quote, come valuta di riserva, nelle aree del mondo più vicine all'economia della Comunità. Ha favorito, infine, una formidabile integrazione tra i mercati finanziari del Vecchio Continente, offrendo la possibilità per megaoperazioni del calibro di Vodafone-Mannesmann e mettendo così le basi per una risposta europea ai primati del colosso americano. Ora, però, è necessaria una prova di coraggio e di fiducia da parte dei suoi guardiani. Altrimenti, tra un mese, il primo compleanno dell'euro sarà davvero triste...

DANIEL GROS ECONOMISTA E VICEDIRETTORE DEL CEPS

«Prima o poi la bolla scoppierà»

Ma per ora il dollaro è destinato a crescere

intervista
Francesco Manacorda
BRUXELLES

Il fallimento del negoziato al Wto aumenterà certamente l'instabilità dei rapporti economici intercontinentali, e in questo senso Bruxelles ha da perdere più di Washington. Ma nell'immediato saranno i Paesi in via si sviluppo a fare maggiormente le spese del mancato accordo a Seattle. Daniel Gros, economista e vicedirettore del Ceps, il maggior «pensatoio» sui temi economici e politici dell'Europa non drammatizza la rottura al Wto.

Professor Gros, il mancato accordo sull'agenda al Wto può aggiungere instabilità al sistema e può influenzare in qualche modo il cambio tra euro e dollaro?

«Certo, può costituire un aumento di variabilità per il sistema globale, ma un eventuale effetto sui tassi d'interesse che potrebbe avere esiste per l'Europa come per gli Usa. L'effetto veramente negativo è per i Paesi in via di sviluppo, che di fatto hanno spinto al fallimento il negoziato, e che dipendono molto dall'export verso i Paesi ricchi».

La rottura di Seattle non rischia anche di essere una rottura Europa-Usa?

«No, il contenzioso tra Europa e Usa è più che altro una lite in famiglia, si può arrivare ad un accordo abbastanza facilmente, non si mette in discussione il libero scambio. Invece, nel caso dei Paesi in via di sviluppo le differenze da sanare sono molto più profonde».

Ma l'Europa rischia di pagare più di altri l'assenza di regole per il commercio?

«Sì, perché dipende più dal commercio rispetto agli Stati Uniti. La zona euro nel suo complesso esporta nel resto del mondo quasi il 18% del suo Prodotto interno lordo rispetto all'11-12% degli Usa».

Tra i fattori di instabilità gioca in questo momento anche la situazione dei cambi. Come vede la situazione dell'euro?

«Penso che tutto quello che si legge sulla forza del dollaro legato alle prospettive rosee dell'economia Usa è esagerato, la debolezza dell'euro dipende più che altro da un motivo tecnico legato agli enormi flussi di capitale che si muovono per il mondo».

Quale?

«Moltissimi investitori si indebitano in euro perché questo gli consente di pagare un tasso d'interesse più basso e inoltre hanno l'aspettativa che l'euro si indebolisca ancora. Ma una volta ottenuti crediti in euro li cambiano in dollari per investire altrove e in questo modo aumentano la domanda di dollari facendone salire la quotazione. E' quello che in termini tecnici si chiama uno choc di portafoglio in senso negativo».

Quindi un rialzo dei tassi europei risolverebbe questa situazione?

«In teoria sì, ma non si capisce a che scopo: un euro temporaneamente debole, con la stabilità interna dei prezzi garantita, non ci crea alcun problema».

Il problema è capire fino a quando questa stabilità è garantita. Pagando più care le importazioni in dollari non rischiamo di importare inflazione?

«No, non è un problema. Anche se l'euro continua a scendere, finché la Banca centrale europea può mantenere il controllo della massa monetaria, l'inflazione resta sotto controllo».

Insomma, la politica di «benign neglet» adottata dalla Bce e dall'Euro-11 nei confronti del valore esterno dell'euro è giusta?

«Sì, anche se dovrebbero parlare un po' di meno, o meglio con meno voci. Ci sono troppe persone che commentano e questo può innervosire i mercati. L'unico rischio è che se la crescita del dollaro continua ci sia un eccessiva valutazione della moneta americana da parte dei mercati. Con un euro a 0,80 rispetto al dollaro, gli Usa avrebbero problemi con il deficit della bilancia dei pagamenti e delle partite correnti e questo porterebbe a una correzione, che potrebbe anche essere traumatica».

Professore che futuro vede adesso per le quotazioni dell'euro?

«L'unica cosa che mi sembra assai improbabile è che regga ai livelli di questi giorni. Ormai si è innescata una bolla speculativa basata sulla convinzione che il dollaro sia destinato a rafforzarsi e che si alimenta tramite aspettative che si autorealizzano. Questa bolla continuerà a crescere, portando a un ulteriore deprezzamento dell'euro o viceversa scoppierà facendo risalire il cambio».

Quindi dobbiamo prepararci a uno choc quando la bolla scoppierà?

«Sì, ci dovrà essere una correzione forte, ma quello che non sappiamo è se sarà fra tre mesi o fra tre anni».

Autostrade

Stasera il riparto Domani in Borsa

ROMA

Un milione circa di risparmiatori italiani sarà i nuovi azionisti di Autostrade: è il piccolo «esercito» dei 981 mila che verranno sorteggiati stasera per acquistare un lotto minimo delle azioni in vendita, con un investimento di poco più di 6 milioni e mezzo di lire.

Il prezzo che saranno tenuti a pagare sarà inferiore del prezzo ufficiale spuntato in Borsa venerdì: 6,75 euro, pari a 13.069 lire, contro i 6,82 euro fatti in Borsa e i 7 euro indicati come prezzo massimo. Il prezzo sarà lo stesso che pagheranno gli investitori istituzionali ed inferiore a quello che pagheranno i soci del nucleo stabile riuniti attorno ad Edizione Holding (Benetton) i quali per acquistare il 30% della società pagheranno 7,08 euro. Per soddisfare al massimo la forte richiesta del popolo dei risparmiatori l'Iri ha deciso di aumentare dal 40% all'87% la quota di azioni riservata all'Opv, diminuendo quella per gli investitori istituzionali. La richiesta, 4 volte l'ammontare di azioni disponibili, è stata tuttavia tale che per assegnare il pacchetto minimo di azioni si dovrà procedere ad un sorteggio: così solo 2 risparmiatori su 3 avranno la possibilità di diventare azionisti Autostrade.

L'operazione, la terza per valore dopo Enel e Telecom, porterà nelle casse dell'Iri circa 13 mila miliardi: 8.100 dall'offerta globale e 4.900 dal nucleo stabile. Con circa 1,5 milioni di richieste, il collocamento di Autostrade è stata la sesta operazione in Italia per numero di sottoscrittori (molto vicina a quella di Eni 4 e Bnl) e solo il terzo caso di privatizzazione in cui non si è riusciti ad accontentare tutti i richiedenti. L'operazione comporterà la completa cessione della partecipazione detenuta dall'Iri (86,57%) e porterà in Borsa il 61,1% del capitale della società.

Fazio: finanza fuori controllo

«Alla moneta serve un'ancora economica»

ROMA

«Occorre dare un'ancora di salvezza all'economia reale perchè la moneta da sola non si regola». Dopo aver richiamato l'Italia a darsi una pubblica amministrazione efficiente per non frenare la ripresa economica, il governatore della Banca d'Italia Antonio Fazio, ha rivolto ieri un altro appello parlando nella prestigiosa sede dell'Accademia dei Lincei, e rivolgendosi, questa volta, alla comunità internazionale che a Seattle ha fallito nell'intento di produrre un qualche apparato di norme negli scambi commerciali.

Se vogliamo un sistema monetario solido e non più esposto agli umori di qualunque "defaillance" prodotta dalle monete dei paesi più deboli - ha detto il sostanza Fazio - occorre darsi delle regole nuove ma recuperando l'esperienza del passato che voleva le monete strettamente legate alle rispettive economie reali. La «finanziarizzazione», insomma, deve assolutamente essere controllata, per evitare nuove crisi del tipo di quella messicana - ha ricordato Fazio - che 4 anni fa sconvolse il panorama finanziario internazionale.

«Oggi - ha detto Fazio - c'è un'eccessiva espansione di liquidità che non trova sponda nell'economia reale», il rischio, avverte, è un potenziale squilibrio nei mercati. La lezione di Seattle va inquadrata in questo modo: «non si può dire che tutti i Paesi sono uguali; però alcuni sono più uguali di altri, i ricchi sono più ricchi e i poveri più poveri. Oggi siamo in una situazione in cui si è perso il rapporto tra attività creditizia e l'attività reale e quindi l'attività finanziaria marcia con una sua autonomia».

Si tratta di un processo, ha ricordato Fazio, che parte da lontano e che ha avuto il suo primo momento di crisi nel '95 con il Messico, quando per sostenere le monete deboli nei confronti del dollaro si decise di aumentare la liquidità: da allora, ha ripetuto Fazio, «il problema dell'ancoraggio al reale resta irrisolto».

«Io - ha ricordato il governatore - ho sperimentato sulla mia pelle cosa sia la globalizzazione con la crisi messicana che, nel '95, travolse il mondo, il dollaro e tutte le monete deboli. Ricordo che la lira arrivò sul marco fino a 1.270: ci chiedevano di intervenire ma decidemmo di non farlo perchè non si poteva più sostenerne il corso. Insomma, era una situazione drammatica. Quella fu una crisi finanziaria con il mondo diviso tra Paesi buoni e cattivi. Mesi dopo ci trovammo a Washington per i lavori del Fmi e del G7 - ricorda ancora Fazio - e avemmo una discussione sul dollaro debole e sull'esigenza di ritrovarne una base di equilibrio. Greenspan voleva evitare di ripetere l' errore che aveva causato la crisi messicana innescata dai tassi Usa. Morale: anziché rafforzare il dollaro si decise di indebolire le monete forti, franco francese, marco e yen. In effetti, il dollaro risalì e lo yen perse il 40%. Ma il prezzo pagato fu la scarsa liquidità internazionale, il prezzo dei tassi cominciò a scendere e i corsi azionari a salire». Una divaricazione destinata, negli anni, ad ampliarsi ancora.

[r.r.]

IL GIOCO DEGLI EQUIVOCI

Alfredo Recanatesi

L'Euro vale meno di un dollaro, e allora? Allora ci siamo tolti l'impiccio di una barriera psicologica eretta esclusivamente dalla improvvida circostanza di aver creato una moneta con un valore unitario prossimo a quello della moneta antagonista: il dollaro, appunto, il cui dominio mondiale l'euro avrebbe dovuto insidiare. L'Euro, infatti, è stato caricato di valori simbolici tra i quali, non ultimo, quello del complesso di superiorità che la cultura europea avverte nei confronti di tutto il resto del mondo. Ed è nato, dunque, con lo spirito dell'ingaggio, di una regata che fin dall'inizio avrebbe dovuto condurre in testa sul dollaro con un margine che avrebbe dovuto significare il primato che l'Europa.Ma, se prescindiamo da tutti questi simbolismi impropri o, comunque, male posti e male interpretati; e se consideriamo il valore delle monete come espressione delle vicende economiche; e ancora se consideriamo le vicende economiche non solo e non tanto come valori puntuali, ma come fluida transizione tra la storia passata e il futuro che si vuole costruire, allora tutto trova una spiegazione pacata e per nulla drammatica.

L'Euro è nato ed ha mosso i primi passi in circostanze sfavorevoli. E' nato nel tempo in cui una delle più grandi rivoluzioni tecnologiche stava trovando la massima e più rapida ricettività nel Paese che, per avere alle spalle la storia più breve è il più pragmatico, il più concreto, il più flessibile e che, proprio in virtù di queste qualità, ne ha tratto e ne va traendo il massimo vantaggio. E' un vantaggio che si misura in termini di prodotto e di profitti; tutto il resto conta poco. Ma tanto basta per attrarre capitali spingendo la domanda di dollari sempre più in alto. Per contro, l'Euro è nato in una Europa debilitata dal travaglio, reso complesso dalla mancanza di istituzioni politiche comuni e che, di conseguenza, ha comportato manovre monetarie e fiscali di segno fortemente restrittivo. Queste hanno determinato aggiustamenti sociali anche profondi, i quali a loro volta si sono risolti in incertezze di ordine politico. A motivo della sua ben più lunga storia, per altro, l'Europa ha qualità e valori diversi da quelli che sono necessari all'inché le reazioni degli assetti economici e delle strutture sociali al ritmo tumultuoso delle innovazioni tecnologiche possano essere altrettanto rapide. Per l'insieme di questi motivi, la ricchezza finanziaria vi trova scarse opportunità di proficuo investimento e tende a cercarne altrove, alimentando l'offerta di euro.

Che il dollaro salga e l'euro scenda è, dunque, conseguenza dell'iniziale sopravvalutazione e, soprattutto, del divario che, nell'attuale fase storica, la vigoria dell'economia americana può vantare su quella dell'economia europea. Ed è corretto che la Bce si astenga da ogni intervento difensivo dal momento che, a parte l'impatto diretto dei prezzi di quanto deve essere pagato in dollari, l'inflazione non presenta alcun sintomo di propagazione, e dal momento che un deprezzamento dell'euro opera come fisiologico fattore di compensazione della debolezza che l'economia europea presenta rispetto a quella americana. Anche se l'euro è debole e la ripresa è lenta, per altro, per l'Europa il tempo non sta scorrendo invano. L'esito dell'integrazione monetaria va visto per ben altri aspetti che quelli del match-race col dollaro. Lo si può vedere, ad esempio, nella capacità di sterilizzare ogni iniziativa speculativa che, in altri tempi, avrebbe sconvolto l'Europa. Lo si può vedere nella accelerazione dell'integrazione tra le diverse economie europee, con imprese che, malgrado persistenti resistenze nazionalistiche, si vanno concentrando e ristrutturando ad un ritmo senza precedenti persino in settori fino a ieri tabù come la difesa. E lo si può vedere nella crescente consapevolezza che si va diffondendo sulla necessità di forme più avanzate di integrazione politica, o almeno di livelli di concertazione e di decisione sempre più alti, significativi e determinati. Se le cose procedessero con la maggiore sveltezza che tutti vanno auspicando sarebbe meglio, questo va da se. Ma questa è l'Europa: i suoi obiettivi sono molteplici e complessi, e così le sue procedure, e il suo modo di pensare che, per essersi formato in oltre due millenni, tanto elastico non può essere, ma forse non per questo è da buttare. Se ci si dovesse occupare solo di prodotto e di profitti, e di null'altro, probabilmente l'Euro varrebbe più del dollaro, e misurandosi con le altre monete vincerebbe più regate di «Luna Rossa». Ma l'Europa non sarebbe più l'Europa.

L'alternativa al solito cd?
Questo Natale regalate un abbonamento a National Geographic in italiano.

Con sole 67.000 lire, un dono prestigioso che si rinnova ogni mese.
Basta una telefonata allo 02-28009549. Oppure compilate il coupon che si trova nel numero di National Geographic attualmente in edicola.

I SUPPLEMENTI DE LA STAMPA L'INFORMAZIONE OLTRE IL QUOTIDIANO
Lunedì: Tuttosoldi - Martedì: Tuttoscienze - Mercoledì: TorinoSette (solo Torino)
Giovedì: Specchio e TuttoLibri/TempoLibero - Venerdì: Tuttoaffari (solo Torino)
LA STAMPA

TUTTE LE STRADE PORTANO IN VIA ROMA

VIA ROMA E LE SUE PIAZZE DAL 19 NOVEMBRE SARANNO AL CENTRO DELL'ATTENZIONE PER TUTTI VOI CHE QUEST'ANNO, IN OCCASIONE DEL NATALE, VOLETE FARE UNO SHOPPING DI QUALITÀ. SFILANO I PIU' ESCLUSIVI NEGOZI, CAFFE' E BOUTIQUES DELLA CITTÀ, APERTI ININTERROTTAMENTE DA MERCOLEDI' 1° DICEMBRE A VENERDI' 24 DICEMBRE. CON LA COMODITÀ DELL' **ORARIO CONTINUATO** GODETEVI 2 CHILOMETRI DI GUSTO, ELEGANZA E QUALITÀ TUTTE TORINESI. IL 19 NOVEMBRE VIA ROMA ACCENDE LA FESTA.

Associazione TORINO VIA ROMA

GLI ASSOCIATI: ALGOZZINI GIOIELLI - ANTICA GIOIELLERIA - ARBITER - ARIMO - ASTRUA OROLOGERIA - A.C.T. AUTOMOBILE CLUB TORINO - BAIOTTI UOMO BANCA CRT - BANCA MONTE DEI PASCHI DI SIENA - BANCA POPOLARE DI NOVARA - BAR MOKITA - BAR ZUCCA - BERRY - BOIDI - BORELLO PELLICCERIA - BREK RISTORANTI - CAFFE' LAGRANGE - CAFFE' SAN CARLO - CAFFE' TORINO RISTORANTE - CAFFETTERIA LA MERIDIANA - CAFFETTERIA MALABAR - CALVIN KLEIN CALZEDONIA - CAPPELLERIA FORESTO - CARIPLO - CARLO TIVIOLI - CARRERA - CARTIER JOAILLIERS - CIT VIAGGI - COHEN - DANTE ALIGHIERI F.LLI FOGOLA DE WAN - DOCKSTEPS STORE - DOUGLAS - DURANDO - EUROPHOTO - FASANO - FENDI - FRATELLI BERGALLO - GALTRUCCO - GARAFFO GIOIELLI - GIORGIO ARMANI - HERMES - HOTEL LIGURE - HOTEL ROMA - LOUIS VUITTON - MALUAN KOKO - MARINA RINALDI - MASSANOVA - MAX - MAX MARA - MONDO MORESCHI - MOZZI - NEUV CAVAL 'D BRONS - NOELLO - PAISSA - PANTALONI & PANTALONI - PIOVANO - PROMOD - ROSALBA - ROSSETTI F.LLI - SALONE DE "LA STAMPA" - SALMOIRAGHI VIGANO' - SALVATORE FERRAGAMO - SAN CARLO DAL 1973 - SANPAOLO IMI - SCOOTER PARIS - SCOTLAND - SERGIO ROSSI - SILVIO PALMERIO - SPAZIO OMNITEL - STARRING - STANDA - STRATTA - TABACCHERIA COSTELLI ROBERTO - TABACCHERIA DUKE - TEDESCHI & LUCIANI - TELECOM ITALIA - TIMBERLAND STORE - TOP TEN - TOSI MODELLI - TRANSATLANTICA ROBOTTI - VIDOR - XSTORE.

I SOSTENITORI: ADIDAS - ANNACAFFE' - BRUNO BRUSCHI - CAMUSSO SPORT - COIN - DUOMO - FARMACIA CENTRALE - G.B. SPORTELLI - HOTEL NAZIONALE - LA PENNA - LUISA SPAGNOLI - MALABAR - MAX & CO. - MOTIVI - RICORDIMEDIASTORES - ROCCA, VIA ROMA - ROCCA, P.ZZA LAGRANGE - SIR WILSON - TABACCHERIA BEVILACQUA CLAUDIA - SWATCH STORE - VOGUE SPOSA.

LA FILIALE DELLA BANCA CRT DI PIAZZA CLN 232 E' APERTA ANCHE IL SABATO CON ORARIO 10.00 - 12.30 E 14.30 - 16.00

ASSESSORATO AL COMMERCIO E ALLA PROMOZIONE DELLA CITTÀ

CON IL PATROCINIO DELLA CITTÀ DI TORINO

BANCA CRT Gruppo UniCredito Italiano

LA STAMPA

Bauli

Il Presidente della Camera: solo qui è rimasta la delegittimazione ideologica dell'avversario, il Paese resta bloccato

«Mettiamo fine alla guerra fredda italiana»

Violante: conciliazione nazionale, o il passato diventa prigione

DALLA PRIMA PAGINA

Luciano Violante

Il progetto di conciliazione deve escludere occultamenti della verità ed oblio delle responsabilità politiche. Poiché non esistono in democrazia corti depositarie del vero, sarà ciascun cittadino a ricostruire la sua verità sulle basi di quello che dirà ciascuna forza politica.

Perciò ognuno deve portare il suo contributo, anche se in conflitto con quello degli altri, alla comprensione della storia dei nostri anni, dai rapporti tra Pci ed Urss, a Tangentopoli, ai rapporti tra mafia e politica, ai finanziamenti illeciti dei partiti e degli uomini politici.

Conciliazione significa rinuncia all'uso della storia di ieri per combattere i conflitti di oggi. La conciliazione non esclude il conflitto politico, anzi lo presuppone, ma ne determina i confini.

L'unico modo per raggiungere la verità e la chiarezza è che in una sede adeguata per la sua dignità e il suo peso nella vita del Paese, come il Parlamento, ciascuno dica la sua verità e sia disposto ad ascoltare quella degli altri.

Non credo che un percorso di conciliazione possa essere avviato in una sede diversa.

Ogni parte politica indicherà direttamente le sue chiavi di lettura, le sue verità; poi gli italiani ricostruiranno la propria verità, sulla base di quanto avranno ascoltato, e giudicheranno con lo strumento della democrazia: il voto.

La costruzione del progetto della conciliazione è indispensabile anche per poter affrontare, in uno spirito di verità e senza vendette, le vicende della crisi del sistema politico dopo la caduta del Muro di Berlino e la fine del vecchio legame tra partiti ed elettori.

La crisi della prima Repubblica non nasce infatti nelle aule giudiziarie o in presunti complotti. E' una crisi che si è sviluppata a partire dalla fine di un assetto internazionale bipolare in cui anche l'Italia era pienamente inserita e che si è materializzata con i due referendum, del 1991 per la preferenza unica e del 1993 per il sistema maggioritario.

«Soluzioni» giudiziarie in questa materia, scisse da una conciliazione politica, non ci farebbero uscire comunque dall'impasse in cui viviamo.

Solo se si affronta prima l'aspetto politico e poi quello giudiziario la politica non compie invasioni di campo e la giustizia ritrova i propri binari. Le soluzioni giudiziarie rispettabili sinora prospettate, da quella del pool di Milano a quella del ministro Flick, non sono andate avanti proprio per la mancanza di un progetto politico di conciliazione.

> *«Anche i partiti devono aprire tutti i loro archivi alle commissioni d'inchiesta, agli storici e ai mezzi d'informazione per aiutare a leggere i capitoli controversi della nostra storia»*

> *«Conciliazione significa rinuncia all'uso della storia di ieri per combattere i conflitti di oggi E' ciò che hanno fatto in situazioni ben più difficili delle nostre la Colombia, l'Algeria e il Sud Africa»*

Ma deve essere chiaro che nessuna «soluzione» giudiziaria può riguardare chi è stato condannato per corruzione.

Nessuno Stato di diritto l'ha mai fatto, ad eccezione di quei Paesi dove i corrotti sono andati al potere e hanno decretato per se stessi l'autoassoluzione.

Il sistema delle tangenti non è l'invenzione di una parte politica o il frutto di un teorema giudiziario. Basta guardare agli importi degli appalti. Il completamento di Malpensa, ad esempio, che costa oggi 1990 miliardi, alla fine degli Anni 80 ne costava 5000.

Fissati questi punti fermi, le commissioni d'inchiesta, gli storici, i mezzi di informazione potranno affrontare i capitoli più controversi della storia nazionale sulla base di tutti gli archivi esistenti che devono essere messi a loro disposizione, a partire da quelli dei partiti politici e delle diverse commissioni d'inchiesta.

Non si tratta di creare un Tribunale degli storici. Ad essi, se lo riterranno, è invece affidato il compito di farci conoscere e capire meglio il significato dei documenti, nella consapevolezza che nessun documento è innocente.

Lo sforzo di chiudere una fase politica nella verità e senza vendette fa parte dello sforzo di modernizzazione dei Paesi. Prima di noi si sono trovati nella nostra situazione la Francia, dopo l'Oas e l'Inghilterra con l'Irlanda del Nord. Oggi lo fanno Paesi che hanno avuto tragedie ben più grandi e con possibilità ben più limitate delle nostre, dal Sud Africa alla Colombia, all'Algeria. L'istituzione di una commissione d'inchiesta sul dossier Mitrokhin, già approvata dal Senato, può essere un'occasione per cominciare.

Il nostro passato sta diventando una prigione. In questa prigione sono i vivi che afferrano i morti. Le chiavi per aprirne le porte sono nelle nostre mani; perché non usarle?

LE PROPOSTE PER USCIRE DA TANGENTOPOLI

LA PROPOSTA SPINELLI

Istituire una Commissione per la Verità e la Riconciliazione formata da esperti, da appassionati della politica, ma non da schierati. Questa commissione dovrebbe essere [illegible] grande autorevolezza, come potrebbe essere in Italia Norberto Bobbio o come è stato in Sud Africa Desmond Tutu, ma non dovrebbe sostituirsi né all'istituzione giudiziaria né lo Stato di diritto. Bisognerebbe approdare a forme di indennità se i responsabili politici decidessero di loro iniziativa di deporre e di raccontare l'intera verità.

LA PROPOSTA FLICK

Secondo il ministro della Giustizia del governo Prodi, chi ha rubato dovrebbe confessare e restituire il maltolto, poi il governo provvederebbe a varare una «amnistia condizionata» ai sensi dell'articolo 79 della Costituzione e dell'articolo 151 del codice penale.

LA PROPOSTA COLOMBO

Il [illegible] Gherardo Colombo nell'[illegible] avanzato l'idea del «pentitismo indotto». In sostanza, secondo questa [illegible] i responsabili potrebbero ricevere solo una pena simbolica se decidessero di confessare e restituire il maltolto. Non potrebbero più ricoprire cariche pubbliche, né [illegible] il [illegible].

LA PROPOSTA DEL POLO

Secondo i partiti del centrodestra dovrebbe essere varata una Commissione Parlamentare che [illegible] inchiesta ai finanziamenti di tutti i partiti, non soltanto di quelli coinvolti in Tangentopoli. Una «variante» della proposta del Polo è quella avanzata da Francesco Cossiga il quale vorrebbe che questa indagine venisse compiuta da una commissione di saggi.

ALL'ESTERO

«In Germania Kohl non ha accusato i magistrati che lo indagano di essere servi della Spd»

TANGENTOPOLI

«Le mazzette non sono invenzione di parte o teorema giudiziario. Basta guardare l'importo dei nuovi appalti»

LA CADUTA DEL MURO

«La crisi della prima Repubblica si è sviluppata a partire dalla fine dell'assetto bipolare mondiale»

COME USCIRNE

«No a soluzioni giudiziarie senza la conciliazione politica: per questo la proposta Flick non va avanti»

IL PALAZZO

Quanti bambini per una Venere?

Filippo Ceccarelli

«Noi abbiamo ridato la Venere al Colonnello - ha spiegato il presidente D'Alema - e i libici ci hanno restituito le bambine».

E sì, ma forse è un po' più complicato. E infatti, neanche fossero in un poema epico, sulla Venere (la statua trafugata a Leptis Magna da Italo Balbo per farne dono al gerarca nazista Goering) è subito divampata una guerra da prima pagina tra *Il Secolo d'Italia* (Franz Maria D'Asaro) e *l'Unità* (Luciano Canfora). Una contesa che, messa rapidamente da parte la statua, è andata a parare sull'ignoranza e i gesti sconsiderati del governo, la politica estera di An, il ruolo di Gheddafi nella requisizione dei beni degli italiani in Libia; e poi anche su fascismo, nazismo e colonialismo, senza trascurare la romanità dell'imperatore Settimio Severo, nativo di Leptis Magna, e la tossicomania di Goering.

Insomma: ora che il passato vicne di nuovo brandito come un nodoso randello, ci mancava giusto la controversia sulla Venere. E peggio: né le accorate argomentazioni di D'Asaro, né le taglienti repliche di Canfora hanno valutato l'ipotesi - avanzata nei giorni scorsi sul *Giornale* sulla base di antiche testimonianze - che la statua restituita solennemente alla Libia sia un falso. Al che Gheddafi, che per la verità non ha mai mostrato un grande interesse per l'arte pre-islamica, potrebbe restarci davvero male.

Tali sono i rischi e le inesorabili bizzarrie della diplomazia artistica o archeologica. C'è poco da scherzare. Si pensi all'antica questione tra Russia, Germania e Turchia sul tesoro di Priamo; o al violento scontro di questi giorni tra Gran Bretagna e Grecia a proposito dei marmi del Partenone - su cui peraltro a Tripoli D'Alema ha lasciato capire che l'Italia potrebbe giocare un ruolo.

Da tempo in Israele c'è chi pensa che il candelabro del Tempio, predato dai legionari romani come si vede nei bassorilievi dell'arco di Tito, sia in Vaticano. Durante la sua visita a Roma il ministro per gli Affari religiosi del governo Netanyahu, Meir Shitrit, lo disse chiaro chiaro, suscitando notevole, forse anche calcolato disagio.

Un'opera d'arte, del resto, «non è esattamente un barattolo di pomodori» sostiene il diplomatico Mario Bondioli Osio, che guida con qualche successo (otto operazioni andate in porto) la Commissione Interministeriale per il recupero delle opere d'arte. Il contenzioso italiano è soprattutto con la Germania, per trafugamenti che risalgono al periodo dell'occupazione, e nei confronti di musei privati americani che hanno arricchito le loro collezioni con reperti rubati. Non ci sono rivendicazioni di tipo politico. L'ultimo ad averne espresse fu, sia pure a suo modo, il presidente Pertini che riferendosi alle ruberie napoleoniche rispolverò un giorno l'antica battuta: «I francesi non sono tutti ladri, ma Buonaparte sì».

Più complessa - e dal punto di vista diplomatico anche meno simpatica - appare la situazione del «dare», o meglio del «ridare». All'Etiopia è addirittura dal 1947 che l'Italia si è impegnata a restituire la stele di Axum. E' stato stanziato anche un miliardo nella Finanziaria 1999, ma ogni scusa (l'ultima la guerra con l'Eritrea) è risultata buona. Più o meno è lo stesso una pala d'altare del Carpaccio promessa, pure dal presidente Scalfaro, alla Slovenia; e per diversi quadri pretesi sembra a ragione dalla Croazia.

Cercasi bambini disponibili per eventuale scambio.

Il Polo «apre», Udr e socialisti restano scettici

Boselli (Sdi): ha sempre fatto il giocatore, non può diventare arbitro

Guido Tiberga

ROMA

Il Polo ascolta la proposta di conciliazione nazionale avanzata da Luciano Violante, dice di apprezzarla nel merito ma alla fine non nasconde un certo scetticismo sugli «strumenti». La maggioranza applaude, anche se le aree di frontiera della coalizione reagiscono con un'aggressività persino inattesa: «Certe proposte non rientrano nei compiti del presidente della Camera», sbotta il leader socialista Enrico Boselli. «L'unica via per riconciliare davvero gli italiani è l'amnistia», aggiunge il cossighiano Angelo Sanza.

In ogni caso, l'idea che Violante ha lanciato da Ravenna, celebrando in municipio il cinquantacinquesimo anniversario della città liberata, non cade nel vuoto. L'analisi che descrive la Prima Repubblica come vittima più del Muro crollato che dall'azione dei giudici trova ampi consensi. Nessuno rifiuta l'idea di superare «gli scontri continui volti a delegittimare l'avversario». Nessuno respinge a priori la proposta di rileggere - prima con un dibattito parlamentare e poi, eventualmente, con l'aiuto di una commissione di studiosi - la storia degli ultimi cinquant'anni.

Anche a destra. Dove pure Gianfranco Fini continua ad accusare la sinistra di «tenere ostinatamente gli occhi chiusi sull'insopportabile tasso di politicizzazione di alcuni segmenti ristretti della magistratura», e Rocco Buttiglione rincara la dose puntando il dito su quella «fetta dell'opinione pubblica che dà mandato ai giudici di far fuori gli avversari politici». Ragionando sulla proposta Violante, però, i quadri del centrodestra non chiudono del tutto la porta: «L'analisi del presidente della Camera è largamente condivisibile», dice per tutti Alfredo Mantovano, responsabile di An per la Giustizia.

I dubbi del Polo riguardano caso mai la fattibilità del progetto: «E' un'ipotesi di lavoro o un'illusione?», si chiede Raffaele Costa. Per il deputato azzurro le prossime scadenze renderebbero impraticabile il progetto di Violante: «Se si vuole operare seriamente si devono preparare strumenti e percorsi nei mesi che precedono le Politiche - dice - Bisogna andare a votare con l'attuale legge elettorale nell'ottobre del 2000. Subito dopo, in un clima più sereno, si potrà avviare davvero il lavoro per la conciliazione nazionale». Ma a sollevare lo scetticismo della destra è soprattutto lo «strumento» scelto da Violante: «La storia di questo Paese, dal Risorgimento alla Resistenza, ha creato divisioni che non sono mai state ricucite - continua Mantovano -. E oggi la politica deve porsi il problema di come superarle, ma un mega-dibattito dove ognuno dice la sua rischia di essere troppo generico». Meglio allora partire dalle commissioni, incaricate di affrontare temi specifici. «Il dibattito si potrebbe aprire dopo - spiega - lavorando su una traccia frutto di un approfondimento».

Enrico Boselli leader dello Sdi

Anche per il Ccd, il limite della proposta Violante è questo: «Non voglio rompere le uova nel paniere - dice il capogruppo alla Camera Marco Follini - ma non si può negare che, di fronte all'idea di una commissione parlamentare, la sinistra ha sempre spinto sui freni. Sotterrare l'ascia di guerra va bene, ma non possiamo accettare lo squilibrio che nasce da un dato di fatto: chi viene dalla Democrazia cristiana ha dovuto indossare a lungo il saio penitenziale. E allora anche la sinistra deve accettare di mettere in discussione il proprio passato, senza pretendere di salire in cattedra e senza rivendicare primati morali».

Sotto la Quercia, l'adesione è senza riserve: «Bisogna aprire senz'altro una pagina nuova per fare una riflessione seria e pacata sulla storia italiana», dice Carlo Leoni, responsabile giustizia del partito. «Non si può continuare - continua - con l'imbarbarimento della dialettica politica al quale Berlusconi vorrebbe portare il clima politico-istituzionale del Paese». Ma gli applausi diessini stridono con le precisazioni dei gruppi minori. «L'unica via per raggiungere davvero la conciliazione nazionale sarebbe l'amnistia», insiste Angelo Sanza. «Il discorso di Violante ha un limite - spiega il deputato dell'Udr -. La magistratura ragiona in termini di responsabilità individuali, non di partito. Tangentopoli ha "ucciso" molti partiti, ma solo perché colpiva i loro uomini più in vista. Oggi alcuni hanno pagato, altri no. Come si può riconciliare tutto con un dibattito? Come si può tracciare oggi il discrimine tra chi ha preso per sé e chi ha preso per il partito? Ancora più duro Enrico Boselli, segretario dello Sdi: «Il presidente della Camera dovrebbe evitare certe proposte - taglia corto - Perché questa partita lui l'ha vissuta sempre da giocatore, e mai da arbitro».

IN VIAGGIO
REGALA LO SPECIALE
5th AVENUE

I MENSILI GIORGIO MONDADORI • LA BELLEZZA DELLA QUALITÀ

MERCOLEDÌ
tuttoscienze
I supplementi de
LA STAMPA
Una settimana ricca di tutto.

Ininterrotta sfilata di cittadini e politici. Pisanu (Fi): «Una presidente obiettiva». Rutelli: «Le intitoleremo una via»

Addio a Nilde «esempio di stile e civiltà»

Ciampi e D'Alema alla camera ardente della Iotti

Daniela Daniele
ROMA

Il feretro è tra le bandiere dell'Europa, a destra, e dell'Italia, a sinistra. Nella camera ardente, pochi fiori e molta, autentica commozione. L'omaggio alla salma di Nilde Iotti è durato tutta la giornata di ieri. Poco prima delle 9, ad attendere le spoglie dell'ex presidente della Camera anche Marisa Malagoli Togliatti, il presidente della Camera, Luciano Violante, Fabio Mussi e il picchetto d'onore. Mezz'ora dopo l'arrivo della bara, alle 9,30, fa il suo ingresso nella sala della Lupa il presidente della Repubblica, Carlo Azeglio Ciampi, accompagnato da Giorgio Napolitano, e si ferma per alcuni minuti in raccoglimento davanti alla salma.

Piove. Un gruppo di cittadini è in attesa, all'ingresso di Montecitorio, con mazzi di fiori tra le mani. Ci sono vicini di casa e alcuni dipendenti della Camera che hanno lavorato con lei, per lei. Le parole escono appena sussurrate: «Era una persona dolcissima».

Dopo le 10, la sala viene aperta ai cittadini. Per l'ultimo saluto, arrivano frotte di persone di ogni età e, mescolati tra la folla, compaiono anche Giulio Andreotti, che si ferma a scambiare poche parole con la figlia della Iotti, e Carla Voltolina, vedova dell'ex presidente Pertini.

Poi le frasi colte al volo, brandelli di ricordi, mentre a uno a uno i visitatori escono. «Un presidente di grande dignità e di assoluta indipendenza», osserva Beppe Pisanu (FI) rammentando certi dibattiti in aula e continua: «Il suo sforzo di obiettività la portava anche ad agire contro il suo schieramento ed era la manifestazione di un amore esigente che aveva per i suoi compagni di partito».

Confusa tra la folla anche Marcella Ferrara, storica segretaria di redazione di «Rinascita» ai tempi di Palmiro Togliatti e madre di Giuliano Ferrara, giunta assieme al marito Maurizio Ferrara, ex parlamentare del Pci e poi del Pds.

«A Nilde Iotti sarà intitolata una via o una piazza di Roma», promette il sindaco Rutelli e osserva che «il suo esempio deve far riflettere sulla presenza futura delle donne in politica perchè i partiti siano sempre più staccati dalla società e sempre meno propensi a dare spazio alle donne».

Un ritratto intimo e familiare quello tracciato da Pietro Ingrao. «Era giovanissima e bellissima quando arrivò in Parlamento nel '46» e si schierò subito col movimento dei lavoratori. Ingrao ne ricorda l'alto senso di imparzialità come Presidente della Camera, e si dice contento di averle lasciato il seggio. Poi si sofferma a rievocare il periodo in cui lavorava all'«Unità» insieme con Togliatti e frequentava quasi quotidianamente la sua famiglia: «Ho visto cosa è stata la vita familiare di quelle tre persone e ancora adesso il dolore forte si mescola con l'affetto per Marisa, che mi è molto cara anche perchè mi ricorda due figure così importanti nella mia vita».

Nella camera ardente continua la processione ininterrotta di visitatori e l'omaggio di uomini politici e rappresentanti delle istituzioni. «Aveva con lei un rapporto umano che è una ricchezza inestimabile», ricorda, invece, Oscar Luigi Scalfaro. La salma riceve l'omaggio anche di molte donne politiche tra cui Barbara Pollastrini, coordinatrice dei Ds, Franca Chiaromonte e il gruppo dirigente dell'Udi. Alessandra Mussolini (An) sosta qualche istante davanti al feretro, poi saluta la figlia di Nilde Iotti. Il segretario del Pri, Giorgio La Malfa, ricorda «la combattente coraggiosa e fiera che non ha mai rinunciato agli ideali della sua gioventù». Gianfranco Fini giunge intorno alle 16 a Montecitorio. Il presidente di An entra nella camera ardente, accompagnato dal presidente Luciano Violante. All'uscita, non fa dichiarazioni.

Sabato, uscendo dalla clinica dov'è spirata la Iotti, Walter Veltroni aveva usato per lei una metafora affettuosa: «Purtroppo dal cielo cadono anche le stelle più belle». E per il presidente del Consiglio, Massimo D'Alema, «è stata un esempio di stile e di civiltà». Il suo medico, Mario Spallone, ha osservato, commosso: «Nilde ha tenuto duro, con la volontà di far sentire sul collo del mondo il fiato di Palmiro Togliatti».

Oggi alle 15, i funerali in piazza Montecitorio. Nilde Iotti riposerà nell'area cattolica del Verano, accanto al suo compagno.

A sinistra, Nilde Iotti. In alto, accanto al titolo: il presidente della Repubblica Carlo Azeglio Ciampi e la moglie Franca Pilla salutano, all'ingresso della camera mortuaria allestita a Montecitorio, Marisa Malagoli Togliatti, che da ragazza venne accolta da Nilde Iotti e Palmiro Togliatti Sotto, Armando Cossutta

IL LEADER DEL PDCI RICORDA LE BATTAGLIE NEL PARTITO

«Palmiro mi disse: devo lasciarla?»

Cossutta: risposi di seguire i sentimenti

intervista
Antonella Rampino
inviata a VIAREGGIO

«Ha sempre difeso il Migliore, ma non si è mai fatta scudo di lui per sostenere le sue posizioni personali»

«Nella sua eredità politica anche le proposte lasciate da presidente della Bicamerale sono una vera miniera»

Di fronte alla morte, la prima risposta è sempre la memoria. E spesso, affiora per prima la vitalità perduta. «Mi ricordo quelle serate alla Brasera Meneghina, un ristorante che adesso non c'è più, in via Circo, la Milano del Seicento. Fu lì che la vidi per la prima volta. Eravamo giovani tutti e due, e io un po' più di lei. Era con Palmiro Togliatti». Era bella? Armando Cossutta, compagno uguale e diverso di Nilde Iotti in una vita nella quale entrambi comunque non potevano non dirsi comunisti, si chiude a riccio. E' Emilia, sua moglie, la donna della quale una volta Luigi Longo disse «Armando, se avessimo mandato la Emi in piazza a fare comizi, il pci sarebbe già al potere» a ricordare che no, allora bella non era, «lo è diventata, e molto, anni dopo». La signora Emilia sparisce in un'occhiataccia del marito. Il quale riprende il filo dei ricordi. «Quando l'ho cominciata a frequentare, lei aveva già un intenso rapporto con Togliatti. Sapevo ovviamente delle chiacchiere che si facevano, se era giusto o non era giusto... I comunisti agiscono per cambiare la società, il moralismo è altra cosa».

E quella serata alla Brasera?

«Nilde e Togliatti amavano conoscere le persone, e vederle non in grandi cene, ma in piccoli, consueti incontri ristretti. La Brasera aveva la sala da pranzo con un camino, era come stare in una casa, e d'estate si cenava all'aperto sotto un grande glicine, così strano per Milano. Nilde mi insegnò a stare attento con l'ossobuco, che a me piace molto. Devi guardare bene che il midollo sia attaccato all'osso, mi disse, perché in tante trattorie ce ne mettono un pezzetto dopo che l'hanno cotto».

E Togliatti?

«Anche Togliatti stava attento con l'ossobuco».

La loro relazione fu uno scandalo nel Pci di allora. Ne ha mai parlato con la Iotti?

«Me ne parlò lui. Una volta che eravamo davvero a tu per tu, mi chiese "ma tu cosa pensi, se un uomo e una donna si amano, ma magari hanno già dei vincoli, cosa debbono fare?". Io di dubbi non ne avevo. E' da quando sono ragazzo che penso che un rapporto tra un uomo e una donna debba essere determinato dall'amore, e che non ci sia di fronte a questo nessun vincolo. Mai. "Bisogna seguire i propri sentimenti", gli dissi. Mi parve sollevato».

Nilde Iotti «difese poi negli anni la memoria di Togliatti come una tigre», dice il suo biografo Gianni Corbi...

«Nilde ha sempre difeso Togliatti con gran garbo e con gran senso di responsabilità. Avrebbe avuto ben donde anche ad inveire, contro le insolenze verso Togliatti dall'interno del suo stesso partito, ma non lo ha mai fatto. Quando per esempio Occhetto decise di dire parole pesanti contro Togliatti, e proprio all'inaugurazione di un busto in sua memoria, molti di noi reagirono. Lo Iotti non disse parola».

In politica, Iotti è stata togliattiana?

«Era profondamente togliattiana. Nelle scelte fondamentali, quelle di carattere internazionale, in molte di quelle nazionali, nel rapporto con i cattolici... Sempre con il tratto di una persona gentile, e pure assai forte e ferma nelle proprie convinzioni, lei ha contribuito all'elaborazione politica di Togliatti. E anche dopo, è stata togliattiana in un modo creativo. Nilde non si è però mai fatta scudo, mai, della figura di Togliatti per sostenere le proprie posizioni».

Si è sempre discusso se e quanto Nilde Iotti abbia influito sulla decisione di Togliatti, nel 1951, di non andare a presiedere il Cominform, il che avrebbe significato lasciare Roma per Mosca, come Stalin gli chiedeva.

«Togliatti rifiutò perché si sentiva impegnato nell'opera di direzione del Pci in Italia, e perché sapeva, prevedeva quale tipo di distorsioni si sarebbero potute manifestare nel movimento comunista internazionale. Nilde sosteneva la propensione di Togliatti».

Cossutta, nel Pci lei e la Iotti avevate posizioni diverse. Quando c'è stato l'89 di Botteghe Oscure, la Bolognina, lei era contrario. E Iotti invece favorevole, ma non voleva che si mutasse nome al partito.

«E' vero, voleva che il nome restasse. Ci fu tra noi una polemica in Comitato centrale. Io sostenevo la diversità dell'essere comunista, un'idea che fu essenzialmente di Enrico Berlinguer. Lei era di un parere diverso: quella era un'esagerazione, un errore, quasi uno snobismo».

Che eredità politica lascia Nilde Iotti?

«Lascia molto. Ma soprattutto, credo, restano le proposte da presidente della Bicamerale: sono delle vere miniere. Lei aveva la visione di un regionalismo che sia innovazione vera della forma dello Stato. Sono fiero di aver lavorato con lei in quella commissione».

Ingrao: era giovanissima e bellissima

«Una donna non comune, veniva dalla Resistenza»

Guido Tiberga
ROMA

«Mi ricordo di Nilde presidente della Camera, autoritaria e imparziale, stimata da tutti. Ma la ricordo anche quando scendeva nel cortile della casa di Montesacro, a calmare un cane stupido e cattivo che lei e Togliatti avevano piazzato davanti all'ingresso. Un cane grosso che metteva paura...». Pietro Ingrao, dopo aver abbracciato la giovane Alessandra, figlia di Marisa Malagoli, apre la mente ai ricordi: «E in uno degli ampi corridoi della Camera, proprio davanti al busto di Matteotti, il volto di quest'uomo duro e severo si apre alla dolcezza: «In quella casa ci andavo spesso - racconta -. La nostra era una familiarità obbligata, ma piacevolissima: quando lavoravo all'*Unità* era quasi un appuntamento quotidiano. Ci andavo per discutere con Togliatti gli avvenimenti del giorno. Ci conoscevamo dal '46: per me è impossibile non intrecciare i ricordi politici con quelli personali».

Nilde Iotti giovane ad un convegno

La Iotti, continua Ingrao, era «giovanissima e bellissima quando, schierata con il movimento dei lavoratori, entrò per la prima volta in questo palazzo troppo grande per non incutere timore ancora oggi - dice -. Immaginate l'emozione per chi, come noi, veniva dalla dittatura, da una guerra cupa e crudele...». Anche Oscar Luigi Scalfaro, arrivato alla Sala della Lupa pochi minuti dopo Ingrao, si abbandona per un attimo alla memoria degli affetti: «Queste sono persone che non si spengono mai», dice l'ex presidente della Repubblica, un altro protagonista della politica che con la Iotti aveva una familiarità antica: «Mi ricordo le lunghe chiacchierate in treno ai tempi della Costituente - spiega -. Da Novara a Roma, allora, ci volevano anche quaranta ore. Una lunga noia che si interrompeva a Bologna, quando salivano i colleghi dell'Emilia».

Ma Ingrao, rispetto a Scalfaro, ha qualcosa in più: la comunanza di partito, l'amicizia personale, la collegianza in quella che ancora oggi il vecchio uomo di sinistra definisce la «lotta» e la «battaglia» della politica. «In quella casa facemmo una cena - continua -. Mia moglie e io incontrammo Dolores Ibarruri, la *pasionaria*. Non posso dimenticare l'emozione che provai sedendomi a quella tavola che metteva insieme chi soffriva l'esilio e quelle che, come Nilde, rappresentavano allora le nuove leve della sinistra».

La memoria, a volte, può diventare amara. «Per il suo rapporto con Togliatti, Nilde dovette subire molte incomprensioni con la parte sciocca del partito - ricorda Ingrao -. Compagni, soprattutto maschi, impauriti dal timore che qualcuno potesse vedere in quel rapporto una conferma di quella propaganda clericale e liberale che dipingeva i comunisti come nemici e distruttori della famiglia. Accuse ridicole, specie per uno come me: ho cinque figli e otto nipoti, non mi pare di avere tutta questa potenzialità distruttiva...». Quelli, insiste, erano «compagni che sbagliavano», ma erano anche vittime di un clima oppressivo e di un Paese bigotto che non rendevano giustizia alle donne». E fu in quegli anni che ela dignità e la fierezza di Nilde Iotti emersero con più forza: nella sua resistenza quasi serena a quella pesante ventata pinzochera e clericale che investiva il partito. Una situazione difficile, vissuta senza mai una protesta. Ma anche senza rassegnazione: lei era una donna non comune, una donna che veniva dalla Resistenza».

Favorisce la digestione

e aiuta la funzionalità intestinale

SE IL PROBLEMA È...	ALLORA SI TRATTA DI...
senso di pesantezza allo stomaco, sonnolenza dopo i pasti	Difficoltà digestive
regolarità intestinale episodica	Stitichezza occasionale

CHIEDI AL TUO FARMACISTA

L'AMARO MEDICINALE GIULIANI è un preparato a base degli estratti di Rabarbaro e Genziana che stimolano la digestione e di Boldo e Cascara che riattivano la motilità intestinale. Per stimolare la digestione, si può ricorrere al bisogno, a 1 bicchierino (20 g) di Amaro Medicinale Giuliani dopo i pasti principali. Oppure negli episodi di stitichezza, si consiglia innanzitutto di correggere le abitudini alimentari, integrando la dieta con un adeguato apporto di fibre e di acqua e di far ricorso episodicamente, la sera, a 2 bicchierini (40 g) di Amaro Medicinale Giuliani per favorire l'attività intestinale.

GIULIANI

È un medicinale. Leggere attentamente il foglio illustrativo. Evitare l'uso prolungato. Consultare il Medico se il bisogno di assumerlo è più frequente di 3-4 volte in una mese. Aut. Min. San. n°17731

L'identikit politico della prima donna che in Italia è approdata al vertice delle istituzioni repubblicane

Innovare tutto, senza abiure I tre strappi della Dama rossa

Nilde Iotti presiede una seduta della Camera dei deputati. La Iotti ha occupato questo posto per tre legislature, dal 1979 al 1992

Il primo «strappo» è stato quello del costume politico in un partito bacchettone come era il Pci nel dopoguerra

Luigi La Spina

Era una caldissima domenica di luglio, alla fine degli Anni 70. La piscina del circolo Montecitorio a Roma ribolliva di urla, spruzzi e schiamazzi di bambini. Sul prato, imponenti ancorché giovani matrone romane allattavano gli infanti mentre i mariti commentavano ad alta voce le ultime notizie lette sul giornale. Lei era seduta lì, all'ombra di un grande albero, ritta sulla sdraio come sulla poltrona della Camera. Le scarpe bianche e blu perfettamente intonate all'elegante abito di seta a fiori e il solito giro di perle al collo, sotto un leggero sorriso. Sola. Uno spazio di qualche metro la divideva dagli altri, ma il suo isolamento, non protetto peraltro da nessuno e neanche dalla sua abituale cortesia, sembrava impenetrabile.

Giovane cronista della politica, cercavo di intervistare il nuovo presidente della Camera e l'occasione informale poteva offrirmi l'opportunità di avvicinarla facilmente. Attesi invano, per oltre un'ora, un varco nei suoi occhi che sembravano fissare un punto lontano oltre la piscina. Ad un tratto, Giorgio La Malfa e Franco Bassanini, reduci accaldati e alquanto affranti da una torrida partita di tennis, si affacciarono sul bordo della piscina. Scorsero Nilde Iotti sotto l'albero e anche lei parve riconoscerli perché il sorriso prese una piega maternamente un po' beffarda e ironica. I due giovani deputati sgaiattolarono via e, lo confesso, io con loro, preferendo affidarmi piuttosto alle cure dell'addetto stampa del presidente, lo scoppiettante Giorgio Frasca Polara.

Il piccolo ricordo di quella mattina d'estate di tanti anni fa, può simboleggiare le due caratteristiche fondamentali della vita di Nilde Iotti: la solitudine e la dignità. La prima era il prezzo di scelte coraggiose, umane e politiche. La seconda, che non si confondeva con la superbia, era la coscienza di rappresentare, nel triangolo del massimo vertice dello Stato, il pieno e raggiunto diritto delle donne alla parità con l'uomo. E, insieme, il fatto che una comunista, anzi la compagna del mitico segretario del Pci nell'età più cupa e feroce dello stalinismo e della guerra fredda, potesse assicurare il rispetto delle garanzie democratiche per tutti.

La lunga e conosciutissima biografia di Nilde Iotti, dalla formazione cattolica, al rapporto, contrastato nel partito, con Togliatti, alla lunga presidenza della Camera dal '79 al '92, sembra indicare una carriera all'insegna di una intelligente e fedele ortodossia, persino coerente con l'atteggiamento esteriore, alieno da vezzi iconoclasti. Ad una riflessione più meditata, invece, si potrebbe definirla, con un po' di esagerata provocazione, se non un'eretica, almeno una grande innovatrice.

Il suo primo e più conosciuto «strappo» è quello sul piano del costume politico di un partito moralista e «bacchettone» quale era il Pci nel primo dopoguerra. Col sacrificio, consapevole e sofferto, di una maternità, sfidò perbenismi e consuetudini, riuscendo ad affermare prima il diritto a vedersi rispettata come «compagna» del segretario, del «Migliore». Poi, dopo la morte di Togliatti, in una seconda e non meno faticosa battaglia, ad essere apprezzata come dirigente nel partito per le sue qualità e non per l'eredità politica e morale del marito.

Più importante, per tutta la politica italiana, fu il secondo «strappo» di Nilde Iotti. Proprio lei, donna di partito, la donna del segretario di un partito allora settario e molto duramente orgoglioso della sua «diversità», dimostrò di possedere forte senso dello Stato e della sua imparzialità durante la lunga presidenza alla Camera. La gestione dei lavori e, persino, la sua immagine pubblica, serena e determinata anche a togliere la parola al segretario del suo partito Berlinguer, favorì nella borghesia italiana prima l'affievolirsi e poi la scomparsa della paura per «un comunista in uno dei vertici dello Stato». I riconoscimenti che la destra, oggi, compie davanti al suo feretro dimostrano la sorpresa e il compiacimento di chi ha apprezzato come la naturale faziosità di un dirigente politico comunista si trasformasse in garanzia democratica quando l'incarico lo richiedesse. Nilde Iotti non rinunciò, certo, alle proprie idee, quando fu eletta alla presidenza della Camera, ma rinunciò al potere che le era affidato per affermarle. Così, lo «strappo», nell'immagine di chi comunista non era, si compì con un valore che sarebbe sbagliato sottovalutare ora. Occorre, infatti, calcolarlo nell'atmosfera di quell'epoca, quando sembrava impossibile il superamento del famoso «fattore K» di rannicchiano memoria. Quando nessuno ipotizzare che la morte della Iotti avrebbe trovato, a Palazzo Chigi, proprio un «nipotino» di Togliatti, come viene soprannominato D'Alema con agrodolce definizione.

L'ultimo, ma non meno importante «strappo», Nilde Iotti lo compì nella parte finale della sua vita, quando ormai era solo una rispettata ex presidente della Camera, una dei pochi superstiti dell'Assemblea costituente, quella che fondò la Repubblica. Quando, dopo l'89, Occhetto decise di cambiare nome al Pci e persino il simbolo della «falce e martello», così evocativo per la memoria dei militanti comunisti, toccò a lei il compito, simbolicamente drammatico, di approvare la svolta. Non è difficile immaginare i contrasti del sentimento e della passione politica che precedettero il suo sofferto ma importante «sì». Con quel gesto, che innovava tutto senza rinnegare nulla, aprì la strada a tanti eredi politici che oggi occupano alcune delle principali poltrone del nostro Paese. Chissà se ne sono pienamente consapevoli.

UNA RELAZIONE PROIBITA ALL'OMBRA DEL MORALISMO E DELLO STALINISMO DEL PARTITO

Nilde Iotti con Palmiro Togliatti. La loro relazione provocò un aspro dibattito tra i vertici del partito e anche i militanti della base si ritrovarono divisi

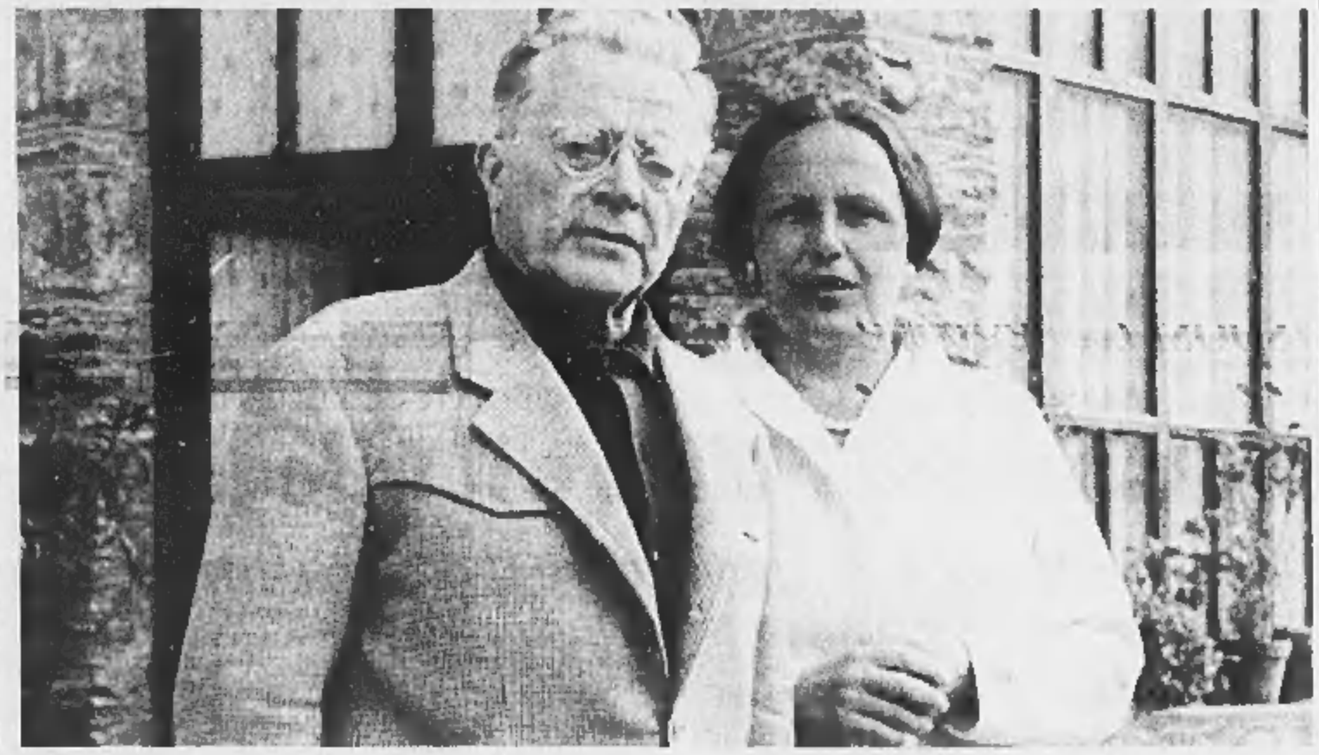

ritratto

Filippo Ceccarelli

UN amore così intenso e così terribile. Così pubblico, così contrastato, così personale...

«Chi sei tu? Chi ti apre il cammino ai segreti della mia vita?» le scriveva nel 1946 il capo del più grande partito comunista dell'Occidente: «Nel legame che mi unisce a te risento l'ispirazione più profonda della mia vita, quella di essere un ribelle in cerca di libertà».

Lo scriveva Togliatti a Nilde con la penna dall'inchiostro blu, il verde essendo destinato all'attività del Pci. Sono oltre quaranta le lettere d'amore rimaste nei cassetti della bella casa della Iotti al quartiere Pinciano, chissà se verranno mai fuori. *L'Unità* ne ha pubblicata una, bellissima, nell'estate del 1993. Solo da quella corrispondenza si potrà capire la forza tenera e devastante di quell'amore. «Forse è bene troncarlo - gli scriveva lei - perché i problemi che crea sono tanti e troppo grandi». Togliatti rispondeva: «Anche se volessimo non potremmo più farlo».

S'erano visti, si erano notati per la prima volta alla Costituente, per l'esattezza in un ascensore secondario di Montecitorio. Nilde aveva 26 anni, era carina, intelligente e laureata alla Cattolica. La leggenda del Palazzo vuole che poco dopo lui l'abbia additata a esempio ai compagni, che venivano alla Camera in abiti dimessi e trascuratissimi: «La compagna di Reggio Emilia, invece, ha un vestito adeguato. Imparate da lei» disse il Migliore (che anche in questo sapeva il fatto suo).

A mezzo secolo di distanza affiorarono le memorie più private di quell'amore difficile, gioioso e clandestino. Era il medico Mario Spallone a dargli una mano: «Capivo il loro disagio e i loro desideri di stare insieme. Non potevo accettare che andassero ad amoreggiare in macchina, lungo qualche viale, come due studenti». Togliatti si umiliò a chiedere una casa al partito con lettere mortificanti. Ma Secchia e Reale traccheggiavano: «La dilazione senza fine della mia sistemazione personale sta creando mi una situazione non più solo difficile, ma intollerabile; e dalla quale temo venga fuori - era costretto a scrivere - non un argine ad eventuali chiacchiere, ma un dilagare di esse».

Finirono per andare ad abitare provvisoriamente, ma in gran segreto, nella mansarda delle Botteghe Oscure; lei non volle mai disfare la valigia; una notte un compagno della vigilanza, ignaro di quella convivenza, sentì dei rumori dietro la porta e sparò un paio di revolverate. Altri spari, il 14 luglio del 1948, il giorno dell'attentato, disvelarono drammaticamente all'universo comunista quella relazione proibita al vertice di un'entità che allora si scriveva - e s'intendeva - con la maiuscola, il Partito.

Bollata come «amante del Migliore» fu sospettata di volerlo imborghesire

Una volta a Reggio Emilia i compagni le fecero sbattere la porta in faccia

Nilde ebbe subito quasi tutti contro, nel partito e fuori. E' da qui che si deve partire per comprendere il valore anche politico del personaggio: da questo preventivo stato di minorità, fitto di pregiudizi e di maldicenze, che la Iotti ha dovuto superare, fino a imporsi ai vertici della vita pubblica italiana.

In altre parole: non era solo l'amante di Togliatti. Ma dimostrarlo al mondo fu durissimo. «Provi a essere - ha confessato lei tanti anni dopo - per almeno dieci anni, in un'organizzazione politica la persona su cui si addensano tutti i sospetti...». E «sospetti» nel lessico comunista di allora era una parola che comportava attenzioni terribili, indagini interne riservate e personalissime.

Lui si umiliò a chiedere una casa al partito

Nel Pci stalinista di allora erano convinti che esercitasse sul capo un'influenza nefasta. Lo imborghesiva nel suo stile di vita, lo distoglieva dai suoi compiti. Da lì al ritenerla una spia del Vaticano e di De Gasperi il passo fu breve. Secchia ed «Edo» D'Onofrio, il depositario dei segreti dell'Ufficio Quadri, non solo diffidavano della Iotti, ma trovarono anche il modo di farglielo sapere, perché si desse una regolata.

Avevano naturalmente i loro terminali stalinisti a Reggio Emilia. La persecuzione fu pervasiva e sottile. Quando una volta Togliatti venne in città, i compagni non la invitarono al ricevimento a casa del sindaco. Anzi le fecero sbattere la porta in faccia: «*Te, va via, bindéla!*», vagabonda.

Fa impressione, ancora oggi, ripensare al groviglio di torvi sentimenti, all'impasto emotivo che regolava questo genere di faccende nel Pci di allora: amore, sì, certo, ma pure colpa, rivoluzione, paura, gelosia, lotta per il potere. Quando nel 1951 Cucchi e Magnani - quest'ultimo è il cugino della Iotti e l'ha praticamente portata nel Pci - vengono espulsi per l'eresia titoista, riparte l'offensiva contro Nilde e arrivano a metterle addirittura i microfoni dentro il villino di Montesacro dove finalmente è andata a vivere con Togliatti.

C'è di peggio, comunque: la sofferenza più disumana per una donna, la storia dolorosa di un bambino mai nato, per colpa dello scandalo. E di nuovo occorre misurare in questo tremendo intreccio di vicende pubbliche e private l'inesorabile crudeltà dei tempi, la forza di quell'amore, la dignità di Nilde - e poi anche il suo strenuo impegno parlamentare sui temi del diritto di famiglia, a favore dei figli illegittimi.

Perché il Partito, allora, decideva su tutto. E a nessuno al vertice del Pci sfuggivano le micidiali potenzialità offensive che quella relazione irregolare offriva su un vassoio d'argento alla propaganda anticomunista. Il ripudio togliattiano della vecchia moglie dei tempi difficili, Rita Montagnana (anche lei, vista con gli occhi di oggi, figura di esemplare decoro) e la sua scelta per la Iotti, giovane e bella, erano in quell'Italia la prova regina dell'immoralità dei comunisti. Togliatti, inoltre, lasciava alla vecchia moglie anche un figlio, Aldino, che già allora non stava bene.

Alle Botteghe Oscure la questione Iotti venne discussa a più riprese, ha ricordato Massimo Caprara, anche con divisioni «tra permissivi e anacronistici censori». Vi fu anche una posizione mediana, o centrista, rappresentata da Amendola, disponibile a riconoscere legittimità alla relazione, previo abbandono della vita politica da parte della Iotti. Che mai comunque acconsentì - e di nuovo sta in questa scelta di autentica emancipazione tutta la modernità del personaggio - a mollare l'impegno non solo nel Pci, ma anche in Parlamento. I democristiani e la stampa di destra non si risparmiarono. «La storia d'amore con Nilde Iotti - ha scritto Paolo Spriano ne *Le passioni di un decennio* - divenne il piatto forte del cosiddetto teatro di rivista, allora in gran voga, con *sketches* politici all'insegna del grottesco qualunquista». Per anni la più volgare sotto-cultura clericale e fascista si esercitò sulla procacità della Iotti, caricaturizzandone il ruolo di «amante». «Togliatti ha offerto in dono all'amante il partito:/ egli è tre volte buono,/ oppure rimbambito».

Finirono per abitare nella mansarda del Bottegone

Tanto forte deve essere stata la tempesta di quegli anni che fino a ieri la risacca ha portato a galla della schiuma. Ancora nel 1988, sull'*Avvenire*, ci fu chi volle sottolineare come, per via del suo passato e di un «comportamento privato non esemplare», la Iotti non potesse essere proposta come modello a tutte le donne italiane. Più o meno secondo gli stessi schemi mentali, ma con anonima ferocia, quando nel 1993 venne eletta presidente della seconda commissione Bicamerale, tra le schede scrutinate se ne trovò una che recava scritto: «Rita Montagnana». Questo fu dunque il prezzo dell'amore, nella sua accezione più viva e straziante, per certi versi addirittura sacrificale. Ma questo nulla toglie allo stesso amore, nel senso che i momenti belli, e felici, e sereni, furono tali da compensare quel turbine di crudeltà. Fin dall'inizio, quando con quel signore coltissimo e potente sconosciuto che aveva scritto un libro famoso, *Il Principe* di Machiavelli, cominciò a parlare di politica, di cose serie, di ideali, di progetti, di vita, di sé, di lei, di tutto, di tutto, di tutto.

Quell'amore che divise Botteghe Oscure

Lei: finiamola qui. E Togliatti: non possiamo più

Lo shopping due passi e un saluto a Nilde

In fila anche i turisti

Maria Laura Rodotà

PIAZZA Montecitorio, domenica mattina, Iottiville. Iottiville come Nashville nel film di Robert Altman, con tanti pezzi di un Paese tutti insieme lì un po' per scelta un po' per caso. Certo, questo sorprendente omaggio italiano e romano a Nilde Iotti pare meno iottiano che mai: lei, si sa, amava la dignità, la cerimonie, la forma. Ma non le sarebbe dispiaciuto: non è oceanico ma neanche scomposto; e a sentire la gente in fila segnala proprio apprezzamento per i leader composti, per le donne politiche serie e credibili. E, persino, soddisfazione per aver trovato qualcosa di nobile da fare in una mattina di passeggio domenicale ventoso.

Perché ci sono i vecchi compagni; le anziane signore ex Udi con una rosa in mano; i residui irriducibili di sezione, che arrivano in gruppetti. Ma anche tanto altro. Impreviste decine di padri separati, per esempio: in giro coi figli nel «loro» giorno, al solito senza idee, hanno visto la fila e sono entrati. Ci sono quelli a Roma per un matrimonio, da Palermo, «e veramente volevamo visitare la Camera, però almeno le abbiamo portato il nostro omaggio». Ci sono gli arrivi che commuovono il pubblico in piazza: il vecchio Maurizio Ferrara, che fu segretario di Togliatti, curvissimo ma impeccabile in giacca di velluto radical chic, sostenuto da un bastone e dalla moglie Marcella, arranca e ce la vuole fare. E quelli che lasciano a bocca aperta. Il gruppone compunto di leghisti comaschi in camicia verde e bandiere. Siete qui per la Iotti? «Mei, quella è stata una gran donna, un grande culto», dice il segretario della sezione di Asso. «Per tutto quel che ha fatto, sfidare l'Italia bigotta di quei tempi per stare accanto al suo uomo. E si è dedicata a lui fino alla morte, e poi mai più nessun altro. Quella era una vera donna, queste le vere famiglie!». Consensi tra i legaioli.

Per fortuna, l'altra presidente donna della Camera, Irene Pivetti, viva, incinta e invisa agli ex amici leghisti, arriva un quarto d'ora dopo. In collo di visone e marito Brambilla al fianco, entra carezzandosi la pancia. Senza sfuggire a una compatta comitiva di impellicciate totali, che critica gli stivali di vernice ruggine abbinati alla borsa beige. Vengono da Caserta per vedere Enrico Montesano al Sistina, ma «stavamo passeggiando e abbiamo deciso per questo momento di civismo». «O' era una grande compagna, una della Resistenza, chiude un quarantenne della sezione Prenestino, che si è tirato dietro un fratello minore ingomminato ma concorde: «Mo' pure le donne politiche se vonno fa' gli affari loro».

Comizio in piazza del Popolo: torneremo con un milione di firme per il nostro Parlamento. Nessun incidente

Bossi: Roma attenta, è iniziato il conto alla rovescia

Il leader porta al Colle la legge per la devolution. 40 mila alla marcia

Fabio Poletti
inviato a ROMA

Davanti alle bandiere con il sole celtico e il leone di San Marco dalla spada sguainata, ai fumogeni verdi, a quelli di Calolziocorte che se la sono fatta in pullmann e a quelli di Udine che Roma la vedono alle tre del pomeriggio dopo una notte in treno, Umberto Bossi dal palco di piazza del Popolo regala un sorriso grande così: «Siamo finalmente entrati nella tana... Ci torneremo presto, per consegnare i milioni di firme che raccoglieremo per il Parlamento del Nord. E' iniziato il conto alla rovescia per la nostra bomba ad orologeria».

E allora non è solo la protesta contro *Roma ladrona* quella che anima i quarantamila - Mario Borghezio, a dire la verità ne vede il doppio, la Questura neanche un quarto - che da piazza della Repubblica passando per Trinità dei Monti arrivano fino al cuore del cuore della capitale. Non è solo la voglia di contarsi dopo le batoste elettorali, gli addii e le espulsioni, con Bossi che si infiamma citando chissà quali sondaggi: «Siamo in crescita, sfioriamo il 17 per cento». Ma deve essere qualcosa che sta nel Dna di questo partito, se l'appello alla marcia contro Roma riempie dieci treni speciali, due aerei, duecento pullmann più quelli che hanno guidato tutta notte.

«Basta prenderci per i fondelli, basta dire che siamo solo folclore. Noi vogliamo la Padania», dicono Giuliana e Francesco Bota, lei medico lui dirigente, entrambi in pensione, ieri a Roma e oggi in gita sul lago di Bolsena. «Vogliamo un parlamento che ci rappresenti, vogliamo che sia risolta la questione settentrionale», chiede Gianluca, tecnico telefonico a Paderno Dugnano, mentre porta la bandiera con il sole verde, dietro lo striscione che dice: «Siamo contro Roma, non contro i romani».

Ma i romani intruppati nello shopping guardano abbastanza indifferenti chi sfila con i baffi verdi, con l'elmo e le corna come i barbari, chi si fa la foto al Pincio davanti all'Alberto da Giussano o quelli che marciano dietro a striscioni di una geografia sconosciuta, Pessano con Bornago, Feltre, Palazzolo, Paderno Dugnano, Lazzate e Botticino. Ma anche Pesaro, Civitavecchia o addirittura Latina, da dove arrivano in otto con Vito Giuliano, disoccupato e studente a Giurisprudenza, che in Bossi ripone l'ultima fiducia di «rimettere le cose a posto».

Dal palco, dopo il *Va pensiero* e i *Carmina Burana*, il segretario della Lega rilancia e attacca. A partire da Massimo D'Alema: «Uno che non ha mantenuto nemmeno una promessa. Uno che era schiavo di Mosca e adesso lo è di Washington, che si è rilegittimato consegnando Ocalan e offrendo le basi a Clinton per bombardare la Jugoslavia. Uno che se cade, non lo aiutiamo di certo e piuttosto si va alle elezioni». Va giù duro anche con Violante e Mancino, che non hanno voluto ricevere i manifestanti: «Sono il peggio del peggio, gli esponenti della Prima Repubblica di ladri, dei furfanti e malversatori».

Per Cossutta (Pdci) «Manifestazione eversiva» Fini (An): carnevalata fuori stagione

Ma Umberto Bossi giura anche di sentirsi *tirare per la giacchetta* da chi vuol fare alleanze con la Lega in vista delle regionali di primavera. Non cita Berlusconi, ma è chiaro a chi si riferisce: «Non ci offrano presidenti di Regione, quelli si comperano e vendono. Meglio discutere di programmi: Parlamento al Nord, meno tasse, più poteri alle periferie». Un'apertura che non convince Bobo Maroni: «A parte Tremonti, dal Polo non ci sono grandi disponibilità, meglio correre da soli». Nè Bernardino Tortone, segretario provinciale a Cuneo, scottato dalla disfatta degli apparentamenti alle ultime europee: «Parliamo di programmi prima...». E allora all'orizzonte della Lega, non rimane che il presidente della Repubblica Ciampi. Bossi prima lo invoca: «Non ci credo, che si possa mettere contro il popolo...». Poi va in delegazione al Quirinale, per consegnare ad un funzionario sulla porta, la proposta di legge per il Parlamento del Nord alla scozzese.

Parola magica per i leghisti, questa *devolution*. Una parola che mette d'accordo Angela e Nunzia che arrivano da Lampedusa - «Anche l'Alitalia ci ha isolate, non ci resta che Bossi» - e Pietro Bocchia di Milano, che dopo le sette ore con il Nerone express da Milano a Roma, passate a barbera, fette di salame, *Va pensiero* e pure *Ma che c'importa*, ai turisti offre il volantino in inglese per ricordare che «Padania is an ancient region...». E che il caos lo portano alcuni milioni di «north africans and albanians clandestins immigrates».

L'inglese sarà maccheronico, ma le intenzioni anche troppo serie per il presidente del Pdci Cossutta: «E' una manifestazione eversiva». Ma un invito a non prendere in considerazione il corteo arriva sia da Gianfranco Fini di An - «Una carnevalata fuori stagione» - sia da Paolo Cento dei Verdi, che minimizza: «Manifestazione fallita. Sono riusciti a offendere solo Roma e i romani coi manifesti sul Colosseo che brucia».

Ma quella che doveva essere una calata di barbari, si tramuta in molti casi in una gita. Come sogna la signora bionda, che alle sei e venti del mattino alla stazione Tiburtina, appena scesa dal treno speciale partito da Milano insiste per andare prima al Colosseo: «L'è insci bel...». Una proposta che non convince la sua amica, che invece preferirebbe andare a San Pietro, dove spera di assistere ancora a una Messa in latino. E nell'attesa, si trovano d'accordo su un romanissimo cappuccino con maritozzo.

I leghisti in piazza del Popolo, poco prima dell'inizio del comizio di Umberto Bossi che ha chiuso la manifestazione di ieri

GLI SLOGAN DEL CARROCCIO

- Roma ladrona, la Lega non perdona
- Merde siete, merde resterete
- Chi non salta, italiano è.
- Secessione, secessione
- Basta tasse, basta Roma, la Lega non perdona
- Chi siamo noi? Padanii. Cosa vogliamo noi? Libertàà

Il segretario della Quercia: è questa la formula giusta per riuscire a sconfiggere Berlusconi e i suoi alleati

«Dobbiamo azzerare l'Ulivo e il Trifoglio»

Veltroni: soltanto così si potrà far vincere il centrosinistra

inviata a BOLOGNA

La strategia dell'«azzeramento»: Walter Veltroni riparte da qui, per rilanciare la coalizione di centrosinistra. Non è una novità, come nota Arturo Parisi, l'«Artullo» che qui a Bologna se ne sta compiaciuto a sentire il segretario diessino che lui stesso, con l'elezione al collegio che era di Prodi, ha contribuito a riportare a Bologna da vincitore. Non è una novità, azzeriamo tutte le identità di partito, con garanzia di nessuna egemonia di Botteghe Oscure, azzeriamo pure l'Ulivo in versione organizzata e vincente in quel del 1996, azzeriamo soprattutto il Trifoglio. Sennò, che si fa, ci si apparenta con Cossiga, con l'Udeur, con lo Sdi di Boselli? Sarebbe come dire, continuiamo a litigare. Vicini, ma non insieme. Mentre è solo insieme che si vince contro la destra, alle regionali e nel 2001.

E invece no, dice Veltroni, non dobbiamo e non possiamo. L'Ulivo, «quelle bandiere dell'Ulivo che nelle piazze vedevo sventolare assieme a quelle dei partiti che componevano la coalizione, nel 1996, quando abbiamo vinto», è la formula vincente. Per tutti. Veltroni, naturalmente, non chiede pubblicamente lo scioglimento del Trifoglio, formazione che attualmente, con Boselli da una parte e Cossiga dall'altra, sta a cavallo tra l'Ulivo e le forze che si limitano a sostenere la maggioranza. Ma è evidente che il nodo è le componenti «centriste» del Trifoglio, che fan concorrenza proprio a identità interne all'Ulivo, quali ad esempio i Popolari di Castagnetti. No, Veltroni si occupa anzitutto del suo: garantisce la non egemonia della Quercia, e anzi la sottolinea e ricorda come un imperativo proprio ai suoi. Lo fa proprio a Bologna dove si celebra il congresso che sostituisce il segretario di città, e la staffetta passa da Mauro Zani al fedelissimo Salvatore Caronna, brillante funzionario trentottenne, «aduso alle polisportive», come scrive l'*Unità*. Contro il quale, all'ultimo minuto, con brillante provocazione intellettuale e rastrellando pure un 19 per cento dei voti, s'era autocandidato all'ultimo minuto il politologo Gianfranco Pasquino, slogan «sarei il primo segretario diessino di Bologna a non essere mai stato comunista».

Per Veltroni, quella dell'azzeramento è strategia e non tattica, anche perché «si vince solo quando la coalizione è forte», e perché vincere contro questa destra è essenziale. Le posizioni di Berlusconi sono «sempre più estremistiche», «ormai Forza Italia ha scavalcato a destra Fini». Un centrodestra che è diventato «vera destra», motivo in più per doverla battere alle prossime elezioni, e con il quale invece «se non si riapre un conflitto politico alto, ideale, sarà la democrazia a soffrirne». Ma se la parte politica dell'intervento di Veltroni è stata, per dirla con le parole di Parisi, «orgogliosa, ispirata, generosa e aperta al futuro», e «mossa nel solco di una comune riflessione», ivi compresa la «cessione di sovranità verso la coalizione», sono state le parole rivolte al partito le più nuove e le più forti.

«Ormai Forza Italia ha scavalcato Fini Per batterla occorre alzare il livello»

A parte una calorosissima *standing ovation* per Nilde Iotti, Veltroni ha affermato con la forza di un imperativo categorico che «sinistra è assumere su di sé le responsabilità delle nuove diseguaglianze, delle nuove povertà, dei nuovi diritti». A Bologna, che ha già un poco smussato nell'immaginario di sinistra i connotati di Guazza-city, Veltroni ha parlato al fulcro del popolo della Quercia, con orgoglio, «ricordatevi che lottare contro la pena di morte significa qualcosa in più che discutere dei consigli circoscrizionali», con determinazione, «la sinistra è innovazione, sennò non è sinistra», con una forza critica che sin qui non aveva mai avuto. Come un argonauta, ha anche fatto impercettibilmente autocritica: né il Novecento, né il comunismo sono da buttare per intero, e con la forza del proprio passato alle spalle, del lungo cammino fatto, «ora che siamo in cima alla collina, dobbiamo guardare alle praterie». Non autocensura, ma chiarimento sugli Stati Uniti, dopo che Alfiero Grandi (leader della sinistra del partito) aveva attaccato Clinton e il clintonismo: «Non ho mai pensato che gli Stati Uniti potessero essere un modello per l'Europa. Noi abbiamo detto ai nostri giovani che cambieranno più lavori nel corso della vita, ma non li lasceremo soli». E scivolando dal fatto che «nascere in Niger e in Malawi significa avere un quinto della possibilità di sopravvivere che c'è in Europa», alle pensioni in Italia, «dobbiamo passare al contributivo, e sbaglia D'Antoni se dice che l'autonomia sindacale è finita perché Cofferati ed io la pensiamo allo stesso modo, anche perché allora bisognerebbe vedere con chi D'Antoni è d'accordo», ha spiegato che la Quercia «ha un corpo, un grande corpo». Adesso, bisogna occuparsi dell'anima, senza la quale la politica non serve a nulla. **[a. r.]**

Il segretario della Quercia Walter Veltroni

Cossutta: la verifica va fatta subito

«Così ci sarà chiarezza anche sulla parità scolastica»

La nuova tessera per il Duemila dei Comunisti italiani

dall'inviato a VIAREGGIO

Bandiere rosse, rose in tinta, applausi: la platea degli amministratori locali dei Comunisti italiani convocata ad ascoltare anche Bassanini e Maccanico sul tema del «decentramento come nuovo modello di sviluppo» è quasi tutta in giacca e cravatta. La sera, si sbaracca, e alla Capannina - che di suo sarebbe una discoteca - tutti a ballare. Per giunta, sui banconi continua il tesseramento. Narrano che quando all'Armando hanno mostrato le tessere del partito del Duemila, come dire il futuro che è già qui, gli sia preso un colpo. Ovvero, ha agranato gli occhi, e non ha detto una parola. Dopo due giorni però ha dato il via libera a quell'insolita tessera tutta bianca, unico segno rosso una bandierina piccola piccola, quello del «brand» dei Comunisti italiani. «E' molto nuova, ma siamo nuovissimi pure noi, anche se veniamo da lontano», pare abbia commentato.

Ma a parte questo, un partito piccolo da fare crescere, la prima preoccupazione è per il governo, e dall'agenda di Cossutta si capisce qual è il timore di uno dei leader di lungo corso della politica italiana: cancellati tutti gli impegni politici internazionali tra Natale e l'Epifania. Periodo evidentemente a rischio. Anche se i rischi per il governo andrebbero evitati subito. Cossutta lo dice chiaro: «Facciamola subito questa verifica, non aspettiamo gennaio», e non importa come la chiamiamo, «rimpasto, chiarimento, crisi». L'importante è «un governo e un programma rinnovato, per guardare alla prossima legislatura». Con un passaggio particolare, dedicato al fatto che, se di rimpasto si dovesse trattare, «il presidente del Consiglio non ha il potere di sostituire tutti i ministri». Inutile chiedere, vis-à-vis, ad Armando Cossutta cosa preveda: «Non lo so, davvero stavolta non lo so, ed avendo io un po' di esperienza politica, devo dire che è la prima volta che mi capita, in tanti anni».

Nell'agenda ci devono anche essere le politiche del lavoro e la lotta all'evasione fiscale

Tanto allarme, perché in settimana si rischia che, con la Finanziaria, arrivi in aula il famoso emendamento dei Popolari sulla scuola, fatto proprio dal ministro Berlinguer. Si sa infatti che i Popolari non intendono ritirarlo, che le mediazioni non hanno portato a nulla, che il pericolo - grosso per il governo - è che in Parlamento quell'emendamento per il quale di fatto lo Stato spenderà 270 miliardi in tre anni per le scuole private avrà i voti del Polo, e non quelli dei Comunisti, dei Socialisti, di La Malfa. C'è anche rabbia nelle parole che Cossutta pronuncia nel discorso all'assemblea nazionale: «Ma lo sapete quanti emendamenti nostri non presentiamo perché non li abbiamo concordati prima con gli altri della maggioranza?». E invece, il ministro Berlinguer ne fa proprio uno dei Popolari, «senza dire niente a nessuno». Cossutta ci tiene a precisare che «gli insegnanti delle scuole private hanno tutto il diritto di chiedere l'equiparazione (delle aliquote contributive, n.d.r.) a quelli delle scuole pubbliche, ma non può essere lo Stato a pagare». Né potrebbe funzionare la mediazione in atto, ridurre a 20 i 90 miliardi di spesa all'anno che quell'equiparazione costerebbe: «Se si dovesse creare una situazione per cui l'emendamento viene subito dalla maggioranza, allora il chiarimento è meglio farlo prima». Insomma, al di là delle verifiche di governo, Cossutta vuole subito da D'Alema garanzie sulla parità scolastica. Poi, ha stilato l'agenda del «chiarimento»: sì alle politiche per il lavoro, alla lotta all'evasione fiscale, al portare avanti la riforma sanitaria; no a toccare le pensioni prima del 2001. E si sa che i Comunisti italiani sono orientati a dare il loro assenso all'ipotesi di smobilizzo del trattamento di fine rapporto per riequilibrare i conti previdenziali, purché però sia previsto il consenso dei lavoratori. Infine, dopo l'intervista in cui Oliviero Diliberto ha lanciato, anche in maniera un po' provocatoria, l'ipotesi di aprire le porte della maggioranza a Bertinotti, Cossutta ha dato un altolà: caro Fausto, è il ragionamento, smettila con l'ipocrisia degli accordi per le elezioni regionali, per le quali politiche e programmi rispecchiano quelli nazionali. «Se Bertinotti vuole tornare all'ovile, lo faccia senza ipocrisie». **[ant. ram.]**

Nell'ultimo grande matrimonio del secolo, grazie alla moglie, il principe ha riconquistato la fiducia dei belgi

Il principe Philippe di Belgio e la moglie Mathilde d'Udekem d'Acoz lasciano la cattedrale di Saint Michel et Gudule dopo la cerimonia religiosa del loro matrimonio

Philippe e Mathilde lontano dai flash

Forse in luna di miele ad Assuan sul Nilo

Maria Corbi
inviata a BRUXELLES

Finalmente soli Mathilde e Philippe in viaggio di nozze verso il caldo dell'Egitto, nella romantica Assuan, alloggiati come sembra nella suite reale affacciata sul Nilo dell'Old Cataract, e verso la Polonia sulle tracce della famiglia materna della sposa, la contessa Anne Komorovsky. Per loro pochi giorni di tregua prima di tornare a lavorare per il futuro della monarchia belga. Ormai le sorti della corona, risalita nel cuore del belgi grazie a queste nozze, sono in mano di Philippe e Mathilde. Lei dovrà lasciare, anche se con dolore, il suo gabinetto di logopedista alla sorella Elisabeth e immergersi nella beneficienza. Non le sarà difficile perché la fanciulla è cattolicissima e da quando è adolescente accompagna ogni anno i malati a Lourdes con i treni bianchi organizzati dai cavalieri di Malta. Dovrà anche abituarsi alla etichetta della corte belga e ai nuovi familiari acquisiti. Si prevedono attriti tra la nuova stella della corte e Astrid, la figlia di Alberto e Paola che vede sfumare un destino da Regina. Lo immaginava, e con lei i belgi, dietro la debole figura del fratello Philippe. Ma Mathilde ha ridato al «principe senza qualità» - impietoso soprannome del principe - carisma e sicurezza.

Il re Baldovino poco prima di morire abolì la legge salica, e ai belgi sembrò un indicazione chiara per la successione. Se il ragazzo (Philippe) avesse dimostrato una mancanza irrecuperabile di grinta e carattere allora che si scegliesse Astrid. E la principessa,(brutta copia della madre Paola da giovane) si è impegnata per «scippare» lo scettro al fratello. Beneficienza, impegno politico e sensibilità di diritto), un matrimonio perfetto con l'arciduca Lorenzo d'Austria e quattro figli hanno convinto il governo ad assegnarle una borsa per i suoi impegni ufficiali. Ma questo matrimonio rimette le cose a posto e Philippe sulla via del castello di Laeken, residenza del re.

Quanto sia cambiato Philippe lo si è visto sabato alle nozze. Sicuro, imbellito dall'alta uniforme, più forte della timidezza che lo accompagna da sempre ha mostrato i suoi sentimenti di innamorato. Ha baciato più volte Mathilde- in un abito bianco scivolato con sopra un robe manteaux con collo rigido da «Biancaneve» - l'ha sempre tenuta per mano durante il rito civile all'hotel del Ville(il municipio), l'ha guardata con trasporto durante le nozze religiose nella cattedrale gotica di Saints Michel et Gudule. Una cerimonia lunghissima che ha piegato più di una testa coronata come quella della regina Fabiola ripresa dalla televisione belga mentre chiudeva gli occhi vinta dalla stanchezza.

Chi si è veramente divertito è stato Romano Prodi che durante la messa si guardava intorno soddisfatto e sorridente. Alla sua sinistra la signora Flavia e a seguire Alberto di Monaco e Carlo D'Inghilterra. Niente male come placement. Una propensione mondana del presidente della Commissione Europea svelata anche al ricevimento nel palazzo Reale. Una colazione per 750 ospiti, selezionatissimi, arrivati da tutto il mondo. Prodi siedeva al tavolo d'onore con tutti i re e i capi di Stato. Stretto tra due regine, Margarethe II di Danimarca e Sonia di Norvegia ha chiacchierato con trasporto con la regina Silvia di Svezia seduta di fronte a lui.

Un avvenimento importante per il Belgio, questo matrimonio, ma anche per le cacciatrici di marito. C'erano tutti gli eredi al trono d'Europa: Alberto di Monaco, Carlo d'Inghilterra (già impegnato con Camilla), Felipe di Spagna, Willem-Alexander dei Paesi-Bassi, Haakon-Magnus di Norvegia, decisamente il più bello. Dal Nepal, il principe Nipendra. Tra i giovani in età da moglie anche il fratello dello sposo, Laurent, lo scavezzacollo della famiglia. Sempre in giro per il mondo e quando è a Bruxelles a debita distanza dal Palazzo(vive in quartiere periferico). Dopo la decisione di Baldovino di abolire la legge salica è diventato settimo in linea di successione. Questa distanza dal trono lo ha convinto ancora di più a fare una vita fuori dall'etichetta, di festa in festa. Non è più abituato alle regole e ai rituali di corte e sabato al matrimonio si è «dimenticato» di accompagnare la zia, regina Fabiola, fuori dalla cattedrale, unico suo compito ufficiale nel gran giorno. L'ha lasciata sola ed è andato a salutare i suoi amici.

Il ritorno non sarà facile, a cominciare dai rapporti con la sorella Astrid che aspirava al trono

QUATTRO FAVOLE DEL '900

John Kennedy e Jacqueline Lee Bouvier si sposano il 12 settembre del 1953 (nella foto i due posano subito dopo la cerimonia tra i fratelli di lui: Edward a sinistra e Robert a destra). Il futuro Presidente degli Stati Uniti è già senatore, e sta bruciando le tappe della carriera politica che il padre ha da tempo progettato per lui. Eroe di guerra, scapolo brillante, John è un personaggio di prima grandezza, perfetto per interpretare «il sogno americano». Jacqueline, con un'esperienza da fotoreporter, è la «First Lady» ideale: deliziosa, gentile, raffinata. Il loro matrimonio assumerà però i caratteri del mito solo dopo l'ascesa di John alla Casa Bianca e, soprattutto, dopo la sua tragica fine a Dallas. Una leggenda che, tra drammi e trionfi, dura ancor oggi.

Ranieri di Monaco e Grace Kelly diventano marito e moglie il 18 aprile del 1956, dopo una cerimonia civile tenuta nel palazzo di Monaco ed un rito religioso nella cattedrale del Principato. Il loro è un matrimonio da rotocalco: l'amore tra il nobile principe d'antica stirpe e la star di Hollywood sembra la trama d'un fotoromanzo. E il pubblico di tutto il mondo, nel guardarli sorridere, sospira. Smette di farlo pochi anni dopo, quando un incidente d'auto stronca la favola di Grace.

Reza Pahlevi e Farah Diba. E' il 21 dicembre del 1959: per lui, che da pochi mesi ha ripudiato Soraya, è il terzo matrimonio, sempre a caccia di un erede maschio. Le nozze si celebrano con incredibile sfarzo a Persepoli, l'antica capitale persiana. Lo Shah avrà il suo erede, ma il principe Ciro (con la sorellina Farannaz e i sovrani in una foto del 1967) non regnerà mai: glielo impediranno gli ayatollah.

Carlo d'Inghilterra e Diana Spencer sembrano una coppia perfetta quando, il 29 luglio 1987, pronunciano il fatidico «sì» nella cattedrale di Saint Paul. Ma ben presto il matrimonio viene travolto da scandali e tradimenti. Solo la morte di «Lady D» riconcilierà il popolo con la casa reale.

CEPU
preparazione universitaria
Numero Verde
800-331188
Chiama, ci sono anch'io!
www.cepu.it
*per chi si iscrive entro il 31.12.99
Cepu è così certo dell'efficacia del suo metodo che ti offre la garanzia
Promossi o Rimborsati
Se prepari un esame con Cepu e non lo superi per due volte di seguito, Cepu ti garantisce con una polizza assicurativa Aurora Assicurazioni (Gruppo Generali) il rimborso del costo sostenuto per la preparazione dell'esame non superato*.

PAGINE GIALLE Professional Piemonte
IL MEGLIO DELLE AZIENDE, IL MASSIMO DELLE SOLUZIONI.
800-011411
SEAT PAGINE GIALLE
Idee che creano valore
SULLE SCRIVANIE DI IMPRENDITORI E RESPONSABILI ACQUISTI A LIVELLO PROFESSIONALE.

Michèle Alliot-Marie eletta segretario dell'Rpr contro il candidato di Chirac

Una rugbista per placcare Jospin

E' donna il leader gollista

Enrico Benedetto
corrispondente da PARIGI

Michèle Alliot-Marie non passerà alla storia per «le più belle gambe del governo Juppé», come la definirono amici ed avversari nel '93. Sbaragliando nel ballottaggio notturno (61 contro 37%) il candidato chiracchiano Jean-Paul Delevoye, la cinquantatreene parlamentare basca da ieri mattina regna sul Rassemblement pour la République. Duplice vittoria, la sua. Quella politica l'intronizza come novella de Gaulle, outsider vincitrice malgrado l'erede ufficiale Jacques Chirac preferisse tenerla lontana dalla presidenza. E poi c'è la revanche femminile. Nel partito che ha per modello un generale sulla cui misoginia dicono abbondi l'aneddotica, il machismo dettava finora legge. Eppure ce l'ha fatta. I suoi trascorsi al ministero dello Sport suggerirebbero la metafora calcistica, se Michèle non avesse un debole - come la sua terra - per il rugby. Malgrado il polpaccio da pin-up la differenzi dal giocatore medio, praticava lo sport maschio per eccellenza. E segnando la meta decisiva nella finalissima, dopo un bel secondo posto nel 1° turno elettorale, si laurea campionessa.

Le lauree, peraltro, non le mancano. Sei. Dall'etnologia alla giurisprudenza, passando attraverso gli studi economici e l'inevitabile Scienze Politiche. Cattolica, ha steso la Costituzione musulmana delle Comore. Divorziata, pur vivendo con la sorella non vuole nascondere la sua love story con un esponente Rpr. E' comprensibile, nell'Anno Domini 1999. Ma per la pruderie gollista costituisce uno choc salutare.

Votandola, i 38 mila membri di una formazione allo sbando (che la Gauche trionfatrice e la dissidenza sulla Destra, lo Rpf anti-Maastricht, umiliarono nelle Europee), inseguivano l'equazione impossibile: carisma, dialettica, bravura organizzativa e autonomia dall'Eliseo. Urgeva un compromesso tra il succube Delevoye e il predecessore di Alliot-Marie, un Philippe Séguin dimessosi per incomprensioni con Jacques Chirac. La nuova Iron Lady Rpr l'incarna da sempre. Quando - nelle Presidenziali '95 - lo Rpr subì la dolorosa frattura Chirac-Balladur, anziché schierarsi per un duellante, Michèle fondò il club «Passerelle», suggerendo con il nome stesso che i due leader non erano incompatibili.

L'Eliseo abbozza. Jacques Chirac non aveva alternative. Così le telefona, felicitandosi per l'exploit. E lei ricambia, promettendo: «Lottiamo con e per Chirac». Nondimeno, l'elezione fotografa l'ennesima panne di lungimiranza nella strategia presidenziale. L'istintivo Chirac si lascerebbe fuorviare da un entourage ambizioso quanto miope. Uomo di paglia, Delevoye torna nell'ombra. Ma il suo autorevole sponsor, che rimane a Palazzo, ha perso un'ottima occasione per non sbagliarsi.

E ora? Alfine in sella, Michèle Alliot-Marie potrà contagiare lo Rpr trasmettendogli la sua jospinfobia viscerale. Un periodico le chiese, giorni fa: «Odia qualcuno?». «Sì, Lionel Jospin». La passionaria del gollismo gli rimprovera, forse non a torto, un'immagine virtuosa che sfiorerebbe l'ipocrisia e metodi autoritari da socialismo reale. Il fair-play non l'interessa. In omaggio al padre arbitro rispetta le regole del gioco, ma le piace la mischia. E mena come un maschiaccio. Jospin dovrebbe cominciare ad allenarsi.

Michèle Alliot-Marie è stata eletta segretario del partito gollista sconfiggendo il candidato chiracchiano Jean-Paul Delevoye La parlamentare è la prima donna a guidare il Rassemblement pour la République

MOSCA

Licenziato il capo della polizia

MOSCA. E' ancora una volta scontro tra il Presidente Boris Eltsin ed il sindaco di Mosca Jurij Luzhkov. Motivo dell'ultimo confronto è la rimozione del generale Nikolaj Kulikov dagli incarichi di capo della polizia di Mosca e di vice-ministro dell'Interno. Luzhkov ha deciso di rivolgersi alla magistratura per ottenere l'annullamento del provvedimento presidenziale. La misura, annunciata sabato senza spiegazioni di sorta, era stata sollecitata la scorsa settimana dal ministero dell'Interno, secondo cui un'ispezione aveva evidenziato delle crepe nel sistema di prevenzione di atti terroristici da parte della polizia moscovita. Luzhkov ha sostenuto che la destituzione di Kulikov, rimpiazzato dal generale Viktor Shvidkin, viola la costituzione e costituisce «un atto politico» che rientra nell'offensiva scatenata dal Cremlino contro lo stesso Luzhkov ed il suo partito, Madrepatria, in vista delle prossime elezioni parlamentari. [Agi-Ap]

Cresce l'insofferenza del partito verso l'ex Cancelliere, anche Schaeuble gli avrebbe chiesto di vuotare il sacco

Rischio di incriminazione per il mito Kohl

In settimana la procura di Bonn deciderà sui fondi neri della Cdu

Emanuele Novazio
corrispondente da BERLINO

Entro la settimana, la procura di Bonn deciderà se dar seguito alla denuncia presentata da un avvocato di Hannover e aprire un'inchiesta su Helmut Kohl. Ma in attesa di una decisione che segnerebbe una drammatica svolta nella vicenda dei fondi neri Cdu - ai di là dei possibili risvolti penali, dunque - la posizione dell'ex Cancelliere si aggrava ogni giorno di più dal punto di vista politico e morale, alimentando l'irritazione dei suoi compagni di partito: «Chiudete il becco, il vostro presidente regionale ha ben preso i soldi», avrebbe intimato Kohl - secondo il settimanale «Focus» che cita fonti cristiano democratiche - agli uomini che condivisero con lui le responsabilità del partito negli anni della sua direzione.

Altri elementi rafforzano l'impressione che l'ex Cancelliere abbia cercato in ogni modo di minimizzare il proprio ruolo nello scandalo, prima e dopo le sue monche ammissioni sui fondi neri. Il leader Cdu, Wolfgang Schaeuble, ha licenziato il capo dei servizi amministrativi del partito, Hans Terlinden, dopo aver scoperto che aveva consegnato a Kohl - senza informarne i vertici Cdu - la copia delle dichiarazioni fatte al procuratore di Ausburg, responsabile dell'inchiesta sull'ex tesoriere del partito Kiep, indagato per la tangente da un milione di marchi pagatagli dai sauditi in occasione delle vendita di mezzi blindati. Neanche Kohl ha informato Schaeuble, dopo aver ricevuto la copia dell'interrogatorio di Terlinden: un documento di estrema importanza per far chiarezza sul ruolo dell'ex Cancelliere nel sistema di conti segreti sul quale, per anni, sarebbero state versate «donazioni» illecite o vere e proprie tangenti. Secondo fonti di stampa, Schaeuble avrebbe chiesto a Kohl, in una tesa telefonata, la consegna del verbale di testimonianza.

Gli ultimi sviluppi di una vicenda che rischia di distruggere un mito politico del dopoguerra tedesco, il Cancelliere dell'unificazione, alimentano un crescente disagio dei vertici Cdu nei confronti del presidente onorario del partito. Uno dei vice di Schaeuble, Christian Wulff, insiste che «tutta la verità deve essere portata alla luce senza riguardi per nessuno»: un primo rapporto sarà presentato dalla direzione al Congresso di lunedì 13 dicembre. L'ansia di molti iscritti è alimentata dal rischio della bancarotta che incombe sulla Cdu: «Kohl si è assunto la responsabilità politica dei fondi neri, ma ne ha scaricato le conseguenze sul partito», avverte il presidente della Commissione Interni del Bundestag Willfried Penner, Spd. «Anche a essere prudenti, nei 25 anni dell'era Kohl potrebbero essere stati versati sui conti segreti molte decine di milioni di marchi»: il partito potrebbe essere costretto dalla legge a restituire allo Stato «fino a 100 milioni di marchi».

Nessuna sorpresa dunque se nella Cdu sale la voglia di voltar pagina: «Dobbiamo tagliare una buona volta il cordone ombelicale con l'era Kohl», chiede l'ex segretario generale Geissler. Più facile a dirsi che a farsi: Kohl non simboleggia soltanto il partito. Grazie alla sua autorità e all'intreccio delle sue relazioni, lo impersona.

TEHERAN

Corteo studentesco contro la repressione

TEHERAN. Centinaia di studenti universitari hanno manifestato a Teheran per chiedere maggiore libertà di stampa e di espressione, dopo le iniziative della magistratura, controllata dai conservatori, contro giornalisti moderati e la condanna a cinque anni dell'ex ministro dell'Interno Abdollah Nouri, uno dei fedelissimi del presidente riformista Mohammad Khatami, per dissenso religioso. Molti dei dimostranti portavano un cerotto sulla bocca per simboleggiare così il bavaglio giudiziario imposto a quanti chiedono più democrazia in Iran. La manifestazione si è svolta pacificamente. Mentre sfilava il corteo, la Procura militare ha reso noto di aver identificato molti dei responsabili delle violenze durante le proteste di luglio nell'ateneo della capitale. Anche quei disordini, i più gravi dopo la fondazione della Repubblica Islamica nel 1979, erano stati scatenati dalla repressione contro la stampa riformista. La Procura ha precisato che tra gli indagati c'è un alto ufficiale della polizia, Farhad Nazari, accusato di aver ordinato il brutale raid nei dormitori universitari che si concluse con la morte di uno studente. [Agi-Ap]

Elian era fuggito con la madre, annegata in mare. Il padre lo rivuole all'Avana

Cuba-Usa, duello per un bambino

Castro: restituiteci il piccolo prigioniero a Miami

Franco Pantarolli
NEW YORK

«Rozzo, crudele, assurdo, criminale e ipocrita... una colossale stupidità»: si è proprio arrabbiato Fidel Castro per la vicenda del bambino cubano salvato dalle acque al largo della Florida e trattenuto a Miami mentre il padre all'Avana reclama il suo ritorno. E tanto si è arrabbiato che ha minacciato la discesa in piazza di «milioni di persone» se entro mercoledì sera il «rapito» non sarà rimandato a casa. «Siamo pronti a smuovere cielo e terra, sarà una guerra, una battaglia internazionale. Se sono mediamente intelligenti annunceranno il ritorno di questo bambino entro 72 ore». La vicenda di Elian Gonzalez, che compie sei anni proprio oggi, è cominciata alcuni giorni fa. Figlio di divorziati, viveva con la madre e il suo nuovo marito. Sono stati loro a decidere di fuggire in Florida, come nel corso di quest'anno hanno fatto altri 1.261 cubani. Ma è andata male, la barca di cinque metri su cui viaggiavano assieme ad altri è affondata, i due adulti sono morti ed Elian è rimasto a galleggiare aggruppato a una gomma di camion fino a quando è stato raccolto da un'imbarcazione americana. Portato a Miami, ora si trova con alcuni parenti della madre e l'altroieri è stato mostrato alla tv con indosso una maglietta con la scritta Cuban American National Foundation, il gruppo «storico» degli anti-castristi. (Commento di Fidel: «Lo stanno corrompendo»).

L'ultimo accordo fra Cuba e Stati Uniti dice che i fuggitivi devono essere rimandati nell'isola, ma il «Cuban Adjustment Act», chiamato anche «wet feet/dry feet», piedi bagnati/piedi asciutti, dice che coloro che non vengono intercettati in mare e riescono a toccare il suolo americano possono restare. La posizione di Elian Gonzalez è ambigua perché «tecnicamente» non è stato intercettato, in quanto a soccorrerlo è stata un'imbarcazione civile, ma non ha neanche raggiunto il suolo americano con i suoi mezzi perché sono stati i soccorritori a portarlo a Miami.

«Granma», il giornale del partito comunista cubano, ieri scriveva in prima pagina: «Ti libereremo, Elian, da quell'inferno di egoismo, alienazione, abuso e ingiustizia dove sei stato così brutalmente e illegalmente portato. Tornerai in seno alla tua famiglia, al tuo popolo e alla tua patria, piccolo eroe». Le autorità americane si sono limitate a dire che il destino di Elian non sarà deciso dal governo ma dalla magistratura. Castro è stato estremamente chiaro: «Su questo non negozieremo. Non si negoziano la vita e i diritti di un padre e di suo figlio». Per lui, infatti, si tratta di «un flagrante caso di rapimento da parte delle autorità degli Usa».

VIARADIO
TUTTE LE NOTIZIE SUL TRAFFICO IN DIRETTA DALLA SOCIETÀ AUTOSTRADE
RTL 102.5 LA RADIO
Real life. Real radio.
BUON VIAGGIO
GUIDATE CON PRUDENZA!
ORARI NOTIZIARI VIARADIO:
11.20 - 13:20 - 15:20 - 17:20

Stato civile di Torino

NATI REGISTRATI IL 1 DICEMBRE 1999

Bilis Giulia; **Bertolazzi Francesca**; **Chiosso Giulio**; **Chirico Stefano**; **Corsillo Davide**; **Leone Linda**; **Montovan Antonio Pio**; **Meglio-la Martina**; **Tocci Fernando**.

MORTI DENUNCIATI IL 1 DICEMBRE 1999

Presso case di cura di riposo ed istituti religiosi: **Aggaro Giovanni**, a. 87, casa di riposo La Quiete, nato a Carignano (TO).

Negli Ospedali: **Columbro Salvatore**, a. 84, Gradenigo, nato a Vibo Valentia (CZ); **Grossi Valeria in Del Pepe**, a. 63, Maurizio Umberto I, nata a Monsummano Terme (PT); **Gozzo Amerigo**, a. 67, Amedeo di Savoia, nato a Alessandria; **Cattani Ugo**, a. 87, Giovanni Bosco, nato a Crezzo (VI); **Brusa Federico**, ore 1, Ostetrico Ginecologico Sant'Anna, nato a Torino; **Pugnale Timo**, a. 85, Molinetta, nato a Riva d'Arcano (UD); **Calfarone Maria Adelaide**, a. 70, Giovanni Bosco, nata a Torino; **Baravelle Dario**, a. 66, Molinette, nato a Torino; **Roberto Giuseppe**, a. 77, Centro Traumatologico Ortopedico, nato a Borgo Vercelli (VC); **Cerrato Roberto**, a. 79, Molinette, nato a Monale (AT); **Depeoli Angelo**, a. 65, Giovanni Bosco, nato a Settimo Torinese (TO); **Cosentino Ugo**, a. 85, Gradenigo, nato a Cirotone (CZ); **Jannò Giovanni**, a. 80, Giovanni Bosco, nato a Napoli; **Bazzano Paolo**, a. 78, Molinette, nato a Cossano Belbo (CN); **Forneron Alberto Manlio Enzo**, a. 15, Ostetrico Ginecologico Sant'Anna, nato a Torino; **Ghibaudo Elisabetta ved. Rosetti**, a. 58, Giovanni Bosco, nata a Costigliole Saluzzo (CN); **La Prazioso Luigi**, a. 81, Maria Vittoria, nato a Torino; **Delena Giuseppina**, a. 82, Gradenigo, nata a Putignano (BA); **Alessio Luigina in Debernardi**, a. 74, Molinette, nata a Alfano Natta (AL); **Bocca Elda ved. Illeusona**, a. 86, Centro Traumatologico Ortopedico, nata a Torino; **Appiano Maria ved. Tirone**, a. 67, Martini, nata a Chiusano d'Asti (AT); **Federico** Filomena, a. 90, Martini, nata a Reggio di Calabria.

Presso Residenze: **Revello Teresio**, a. 77, corso G. Agnelli 153, nato a Trezzo Tinella (CN); **Piana Bianca ved. Tempesti**, a. 95, corso Filippo Turati 78, nata a Monastero di Savigliano (CN); **Elefante Gabriella in Giordano**, a. 41, via Guido Reni 213/22, nata a Torino; **Francoglio Marietta in Zaka**, a. 43, via A. Massena 16, nata a Borgosesia (VC); **Ciardo Amalio**, a. 68, via Candido Viberti 23, nato a Torino; **Preoca Paola ved. Nicata**, a. 98, via G. Pacini 37, nata a S. Sebastiano Po (TO); **Fieri Giuseppe**, a. 70, piazza Galimberti 3, nato a Castelnuovo (CT).

Presso Medicina Legale: **Mercucci Maria**, a. 84, nata a Torino; **Ciolfi Renato**, a. 77, nato a Cuneo; **Wagner Giovanni**, a. 70, nato a Torino; **Capovilla** Bruna ved. **Gallo**, a. 79, nata a Candiana (PD); **Zanco** Michael, a. 26, nato a Bra (CN).

Nati 0 - Morti 28

NATI REGISTRATI IL 2 DICEMBRE 1999

Ali Hassan Kamaludin; **Braggiotti** Giorgio; **Chiappero** Michelangelo; **Dau** Giovanni; **De Luca** Brigitta; **Del Conte** Fabio; **Di Gloria Matteo**; **Fiorindo** Alessandra; **Giardina** Simone; **Hadzovic** Stiv; **Loiodice** Giada; **Marconato** Fabio; **Rinaldi** Luana; **Rasini** Marina; **Onali** Lorenzo; **Pennica** Gabriele; **Petruzzelli** Emma; **Poddighe** Lorenzo; **Quattroccolo** Luisa; **Racioppi** Edoardo; **Romanò** Simone Antonio; **Servetto** Luca; **Sorio** Davide; **Tagliarini** Erica.

MORTI DENUNCIATI IL 2 DICEMBRE 1999

Presso case di cura di riposo ed istituti religiosi: **Cattini Serafina ved. Achino**, a. 97, istituto religioso Suore M. Mazzarello, V. Cumiana 2, nata a Castel Boglione (AT).

Negli Ospedali: **Sileno** Maria Rosaria **ved. Di Chirico**, a. 79, Amedeo di Savoia, nata a Venosa (PZ); **Uva** Ottorino, a. 70, Maurizio Umberto I, nato a Cremona; **Bruse** Luigia in **Bonato**, a. 67, Martini, nata a Villamiroglio (AL); **Aghemio** Francesco, a. 69, Maurizio Umberto I, nato a Vallenera (AT); **Pozzato Duilio**, a. 70, Molinette, nato a Adria (RO); **Ballor Margherita ved. Villata**, a. 68, Maurizio Umberto I, nata a Torino; **Dezani** Clara **ved. Pierini**, a. 84, Giovanni Bosco, nata a Monale (AT); **Leroso** Leonardo, a. 81, Molinette, nato a Grusseno (MT); **Cavalli** Caterina **ved. Farsora**, a. 87, Molinette, nata a Torino; **Bianco** Alfredo, a. 84, Amedeo di Savoia, nato a Torino.

Presso Residenze: **Saglietti** Giuseppe, a. 78, via Giacomo Balla 36, nato a Alba (CN); **Trecate** Giovanni, a. 91, via Totano 13, nato a Ronsecco (VC); **Scavino** Nicola, a. 83, via Borgosesia 90, nato a Canelli (AT); **Sabetta** Gelsomina **ved. Pedullo**, a. 84, corso Racconigi 222, nata a Castel S. Lorenzo (SA); **Lesolve** Lucia **in Turro**, a. 55, via Montenero 10 nata a Udine; **Sulotto** Egidio, a. 91, lungo Po A. Antonelli 189/A, nato a Torino; **Boscolo** Mario **in Marchiori**, a. 75, via Del Platani 6, nato a Donada (RO).

Presso Medicina Legale: **Actis Goretta** Giovanni, a. 75, nato a Torino.

Nati 24 - Morti 19

E' mancato il
dott. Aldo Cantarella

Addolorati lo annunciano la moglie Mirella, il figlio Luca e parenti tutti. Per orario funerali telefonare 011/437.54.56.
— Nichelino, 4 dicembre 1999.

Ciao, ALDONE. Con affetto Ernesto, Pimpi, Mara, Vilma, Roberto e famiglie.

Con grande affetto ricordano il caro ALDO e sono vicini a Mirella e Luca il fratello Raffaele con la moglie Bianca, la sorella Gaetanina e i nipoti tutti.

Continuerai ad esserci vicino con l'arguzia e l'affetto di sempre, caro zio ALDO. Un abbraccio grande Renata e Oreste.

E' mancata
Iria Soldi
ved. Rappuoli

La ricordano con affetto i nipoti e parenti tutti.
— Torino, 4 dicembre 1999.

Cristianamente è mancato
Giovanni Losano
anni 74

Con dolore lo annunciano: la moglie Maria Teresa Bruera, il figlio Sergio con la moglie Enza Coviello, le adorate nipotine Rachele e Clara, la cognata Caterina Mignola ved. Bruera, cognata Emma, nipoti, parenti tutti. Un santito ringraziamento al dott. Lino Milan, ai signori Antonio e Romana Pilotti, alla signora Renata Coviello. Funerali in Orbassano, martedì 7 dicembre ore 15,15 Chiesa Parrocchiale.
— Orbassano, 6 dicembre 1999.

Gli amici Giovanni Picco e Dino Contin commossi partecipano.

Esemplare per umiltà e altruismo è mancato all'affetto dei suoi cari
rag. Antonio Valsania
di anni 71

Addolorati lo annunciano la moglie Luciana, l'adorato figlio Alessandro con Lucia e mamma Rosi, cognate, cognati, nipoti, cugini, parenti tutti. Funerali martedì 7 c.m. con partenza alle ore 14 dall'Ospedale Civile di Asti per la chiesa di San Pietro.
— Asti, 5 dicembre 1999.

Improvvisamente è mancato all'affetto dei suoi cari
Alberto Ettore Ferrari
di anni 78

Lo annunciano la moglie Alma, i figli Walter e Silvia, fratello, cognata, nipoti, cugini e parenti tutti. I funerali avranno luogo nella chiesa dei S. Castelnovesi di Castelnuovo Don Bosco (AT) martedì 7 dicembre 1999 alle ore 14,30. Santo Rosario lunedì 6 alle ore 20,30 chiesa dei Santi Castelnovesi.
— Castelnuovo Don Bosco, 5 dicembre 1999.

Ha raggiunto suo marito l'anima buona di
Maria Soardo
ved. Lovera

Ne danno il triste annuncio nipoti e parenti tutti. Funerali martedì 7 ore 10,30 partendo dall'ospedale di Chivasso. La presente è partecipazione e ringraziamento.
— Chivasso, 5 dicembre 1999.

E' mancato dopo lunghe sofferenze
Francesco Paolo Li Vigni
anni 82

L'annunciano: la moglie Venera, figli, nuore, generi, nipoti, fratelli, cognate, parenti tutti. Funerali parrocchia Natale del Signore (via Boston 37). Per orario telefonare 011/6535383. La presente è partecipazione e ringraziamento.
— Torino, 5 dicembre 1999.
La Prece S.r.l. - via Nizza 164 - Torino

Non sono morti, sono invisibili, guardano con i loro occhi pieni di amore nei nostri pieni di lacrime.
Improvvisamente è mancato all'affetto dei suoi cari
Carlo Folpini
avvocato

Ne danno il triste annuncio la moglie Emma e i figli Fabio e Milly con Antonio, Carla e Silvia. I funerali avranno luogo lunedì 6 dicembre alle ore 15 nella Chiesa Parrocchiale di Diano Marina.
— Imperia, 4 dicembre 1999.

Si uniscono al dolore di Emma, Milli, Fabio gli amici: Canonne, Duglio, Fianchi, Gallia, Giacomino, Morselli, Novarino, Tealdi, Tutino, Zamperetti.

Il Presidente della Camera dei deputati, Luciano Violante, esprime la sentita partecipazione sua e dell'Assemblea tutta per la scomparsa di
Nilde Iotti
già Presidente della Camera dei deputati. Figura di alta statura morale della cultura italiana e internazionale, protagonista appassionata della lotta di liberazione, della costruzione delle istituzioni repubblicane che ha servito con incrollabile dedizione, straordinarie doti umane, profondo rigore morale guidando per tre legislature la Camera dei deputati.
— Roma, 4 dicembre 1999.

Angelo Muzio, Maura Camoirano, Ugo Martinat, Questori della Camera dei deputati esprimono la più sentita partecipazione al dolore dei familiari per la scomparsa di
Nilde Iotti
Presidente dell'Assemblea per tre legislature.
— Roma, 4 dicembre 1999.

Ugo Zampetti, Segretario Generale della Camera dei deputati, partecipa a nome suo personale e dell'Amministrazione al comune cordoglio per la scomparsa di
Nilde Iotti
già Presidente della Camera dei deputati. Ricordandone l'altissima figura istituzionale e la ricchezza del tratto umano.
— Roma, 4 dicembre 1999.

Pierfranco, appena rientrato in Italia, partecipa con Vanessa e Livia da New York al dolore per la scomparsa del padre
Renato Virano
— Torino, 5 dicembre 1999.

E' mancato all'affetto dei suoi cari
Antonio Capello
(Vigin)

Lo annunciano Giovanni, Nelide e Alfredina. Funerali martedì 7 dicembre alle ore 14,30 nella chiesa di Isolengo (AL). Partenza da Torino via Lagnasco 3 (ex 30). Non fiori ma eventuali offerte alla Fondazione Faro, via Cavour 40 bis Torino.
— Torino, 5 dicembre 1999.
O.F. Niggi Mancalieri - Tel. 011/645.084

La famiglia D.A.S. è vicina ai signori Capello in questo momento di dolore.

Ines e Luciano Baldin partecipano al dolore della famiglia Capello Ricossa.

Famiglia Masera partecipa al dolore di Andrea e famiglia per la morte della mamma
Clelia Raffalino
— Torino, 5 dicembre 1999.

E' mancata all'affetto dei suoi cari
Francesca Scirè
Calabrisotto
vedova Roccuzzo

Lo annunciano con immenso dolore i figli Salvatore, Giusy e Salvina, i nipoti Monica e Luca, Giorgio e Marcello. Un ringraziamento particolare al dott. Vizzone. Nel ricordo di Francesca donate un fiore di speranza all'Airc. Funerali in Torino per orario telefonare allo 011/932.86.17.
— Torino, 5 dicembre 1999.

E' mancato all'affetto dei suoi cari
Carlo Piero Gallo
anni 75

Addolorati l'annunciano la moglie Adriana, il figlio Renato con la moglie Paola e nipote Pier Luigi, parenti tutti. Funerali martedì 7 corr. Parrocchia S. Alfonso (per orario funerali telefonare al n. 011/921.43.54). La presente è partecipazione e ringraziamento.
— Torino, 5 dicembre 1999.

L'amico Enrico Udine partecipa.

Il giorno 4/12/1999 è venuta a mancare all'affetto dei suoi cari
Maria Cena
ved. De Silvestris

Ne danno il doloroso annuncio la figlia Pia con il marito Adamo Vergine. Le esequie avranno luogo il 7/12/1999 nella Chiesa interna dell'ospedale San Camillo alle ore 10.
— Roma, 5 dicembre 1999.

E' mancata
Albina Forno
ved. Bairo

Lo annunciano il figlio Alberto e parenti tutti. Funerali martedì 7 parrocchia San Bernardo per orario telefonare 011/248.87.82.
— Rivoli, 5 dicembre 1999.

ANNIVERSARI

1984 1999
Marco Sacco
Con immutato affetto sei ricordato e rimpianto.

1998 1999
Giovanni Boetti
Moglie e figli.

1998 1999
Maria Teresa Boccardo
in Montrucchio

Il tuo sorriso ci illuminerà per sempre. La tua famiglia. S. Messe: 5 dicembre ore 18 San Carlo - Torino; 11 dicembre ore 18 San Vincenzo Ferrari - Moncalieri.

ORARIO ACCETTAZIONE NECROLOGIE ED ADESIONI
Sportelli PK. Salone LA STAMPA
Via Roma, 80 - Lu/Ve ore 9-12,30; 14-18
Sabato 9-12,30
Sportelli PK. Via Maroncc, 32
Lu/Ve ore 8,30-21 (apertura continua)
Sab. ore 8,30-12,30; 14-21
Domenica e festivi ore 16,30-21

Quattro in condizioni disperate. I giovani, dopo lo spettacolo di snowboard, avevano fretta di raggiungere le discoteche

Innsbruck, strage al Palaghiaccio

Cinque morti nella ressa dell'uscita

Trio Sansa
VIENNA

E' finita in tragedia - cinque ragazze morte, altre tre e un giovane in condizioni disperate - nello stadio del ghiaccio di Innsbruck l'annuale esibizione acrobatica «Air & style» dei più affermati campioni di snowboard, le tavole tipo surf tanto di moda tra i giovanissimi. Travolti da una massa di spettatori che si affollava e premeva verso un'uscita, sono rimasti schiacciati e soffocati.

Tutto è accaduto sabato sera le 22, quando la manifestazione sportiva (la più grande del genere al mondo) stava per terminare e mancava soltanto la cerimonia finale della premiazione, quest'anno particolarmente ricca (erano in palio premi per oltre 200 mila dollari, quasi 400 milioni di lire e un'automobile, una macchia per i campioni ancora ragazzi). Nel vecchio stadio Berg Isel, alle pendici della omonima montag alle porte della città, i 40 mila spettatori, quasi tutti ragazzi, cominciavano a sfollare in anticipo. Avevano quasi tutti fretta infatti di raggiungere una delle feste organizzate nell'ambito della stessa manifestazione.

Tra quelli che si affrettavano - secondo testimonianze di superstiti - una ragazza che si dirigeva verso l'uscita Ovest si sarebbe inginocchiata per allacciarsi una scarpa o per rimettersi scarpa perduta. Ragazzi e ragazze che seguivano - raccontano - sono inciampati nella giovane china, provocando la caduta di coloro che seguivano. Questo accadeva in un luogo a scarsa illuminazione, accanto a una rete metallica che separa da un ripidissimo pendio. La rete, di semplice fil di ferro, ha ceduto e a grappoli i giovani sono precipitati lungo la scarpata ghiacciata, mentre altri ignari premevano alle loro spalle. Ridevano e cantavano, ebbri per lo spettacolo che avevano goduto e per l'alcol ingollato in quantità mentre davanti a loro, sotto il pendio, si levavano gemiti e urla. Per fermare la massa un poliziotto, che aveva inutilmente gridato attraverso un megafono, ha sparato in aria alcuni colpi di pistola. Soltanto allora il branco ha capito e si è fermato e altre vittime così sono state evitate.

I soccorsi sono stati prontissimi, le autoambulanze sono accorse mentre ancora si svolgeva la premiazione, perché nessuno sul palco si era accorto della tragedia. Era presente una diecina di operatori della televisione, ma anche a loro è sfuggita la documentazione della sciagura. Quando i mila sfollati al suolo c'erano soltanto cinque giovinette morte schiacciate (quattro tirolesi e un'australiana di 21 venuta da Sydney insieme col fidanzato), una quarantina di feriti già stata trasportata negli ospedali. Una madre, che era andata per prelevare la figlia, l'ha riconosciuta tra le ragazze morte, una donna incinta si è salvata ma rischia di perdere la sua creatura.

A questo punto i giovanissimi spettatori di «Air & Style» anziché rincasare si sono diretti le discoteche del centro di Innsbruck per il tradizionale «after contest party» (la festa dopo la gara) come se nulla fosse accaduto. Molti di loro si erano della tragedia, ma anche quando ne sono stati informati dai coetanei non hanno rinunciato al divertimento, fin verso l'alba, tra fiumi di alcol. Avevano bevuto in quantità anche prima e dopo lo spettacolo sportivo, benché la vendita di superalcolici sia vietata all'interno dello stadio del ghiaccio. «Sono permessi soltanto birra e vino brulé» ha detto il sindaco di Innsbruck, Herwing Van Staa, come se con la cervogia e col vino non ci si possa ubriacare. E l'alcol - raccontano molti superstiti - sabato sera ha contribuito alla disgrazia. Lo ha ammesso anche Andrew Hourmont, l'organizz americano della manifestazione. Per la psichiatra Stephan Rudas, l'euforia ha avuto l'effetto di una valanga, compressi verso l'uscita i giovani sono stati presi dal panico, sono diventati «massa senza pensiero, ciascuno goccia nella corrente», soltanto gli spari del poliziotto li ha risvegliati.

Si cercano ora le responsabilità, e già circolano voci accusatorie difficili da controllare. Pare che lo stadio Berg Isel fosse collaudato per 30 mila spettatori, sabato sera ve n'erano ufficialmente 40 mila, forse di più. E certo lo ha ammesso il sindaco Van Staa) che le uscite dallo stadio state ristrette, anziché allargate, per ridurre il flusso verso la città ed evitare ingorghi.

Wolfgang Karer, responsabile per la dello stadio durante le Olimpiadi del '76 ha rivelato che i suoi moniti per rendere meno pericolose le uscite, ripide, e sovente gelate, erano rimasti inascoltati. Karer aveva suggerito di costruire un tunnel, il progetto era rimasto nei cassetti.

I PRECEDENTI PIU' GRAVI

- 20/10/82 a : 340 morti e 150 feriti dopo Sparta-Haarlem di Coppa Uefa per il cedimento di una balaustra.
- 16/4/89 a Sheffield (Inghilterra): 95 morti e oltre 200 feriti per il crollo di una tribuna, prima della semifinale di Coppa d'Inghilterra Liverpool-Nottingham.
- 18/10/96 a Città del Guatemala: 83 morti e 280 feriti per la ressa del pubblico prima di un incontro di qualificazione ai mondiali di .
- 11/3/88 a Katmandu: 72 morti e oltre 200 feriti tra la folla in fuga dallo stadio per una violentissima grandinata.
- 3/1/71 a Glasgow: 66 morti e oltre 100 feriti per il cedimento di una transenna metallica durante Celtic-Rangers.
- 11/5/85 a Bradford (Inghilterra): 53 morti e 200 feriti per un incendio che distrugge le tribune in legno dello stadio.

Il posto dove sono state schiacciate la maggior parte delle vittime dopo l'annuale esibizione acrobatica «Air & style» dei più affermati campioni di snowboard

«In quell'inferno calpestato dalla folla»

Un superstite: due porte per 40 mila, poteva finire solo così

Bontempo
BOLZANO

«Ho chiuso gli occhi e ho pregato. Pensavo di morire perché non riuscivo più a respirare. Poi la pressione si è allentata e mi sono accorto che stavo calpestando dei corpi. Erano due ragazze col ventre schiacciato. Una non si muoveva più. Dopo ho saputo che non ce l'ho fatta, è morta prima che la trasportassero all'ospedale». C. G., 21 anni di Bressanone, è ancora sotto shock per la drammatica esperienza vissuta sabato sera a Innsbruck. Una trasferta gli è costata cara. Oltre a una spalla semifratturata e al corpo ricoperto di lividi, nei suoi occhi si sono fissate immagini che difficilmente potranno essere rimosse. «Avevo cinque o sei persone sopra di me, sotto altri corpi. Io e i miei amici riuscivamo a evitare di calpestare le persone, era la folla da dietro che ci spingeva. Mi ricordo di aver visto i volti delle due perché una di loro si lamentava, urlava. Lei è stata rianimata, l'altra invece è morta. Un'esperienza infernale, la follia». Il giovane altoatesino, per evitare di intralciare il lavoro dei sanitari, ha deciso di non farsi medicare sul luogo, ed è tornato di gran fretta a Bressanone insieme con gli amici, anche loro malconci e sconvolti. Sotto il servizio d'ordine particolarmente carente e male organizzato. «Lo scorso anno c'erano molte più uscite - racconta -, quest'anno, forse per ridurre i costi, ne hanno aperte solo due senza nemmeno dotarle di personale per controllare il flusso del pubblico. Un vero schifo. A pensarci ora, poteva finire solo così».

Come lui centinaia di altoatesini ieri sera si sono alla manifestazione di snowboard più grande del mondo. Dall'Alpe di Siusi sono stati organizzati anche dei bus con direzione Innsbruck. «Potevo esserci anch'io lì sotto - racconta Mirko Guarriullo, 22 anni di Brunico, un altro scampato alla tragedia -, è stata solo una questione di minuti. Ero a una trentina di metri da dove è accaduto. E' stato un vero inferno. Urlavano tutti, non si capiva più nulla. C'erano scarpe per aria, groviglio di persone e giubbotti, gente che piangeva. Una cosa che mi ha colpito è che non ci fosse nessuno dell'organizzazione in un punto così critico. I soccorsi sono arrivati dopo una decina di minuti, non subito». Erano circa le 22 quando Mirko con i suoi amici si è incamminato verso l'uscita Ovest. Per raccogliere le 40 mila persone intervenute alla gara, erano state organizzate due uscite consistenti in sentieri delimitati, a destra e a sinistra, da inferriate alte poco più di un metro. Dov'è accaduta la disgrazia, il sentiero era in forte pendenza e curvava a gomito. I ragazzi che scendevano, quindi, per evitare di fare quei metri di curva, hanno pensato di scavalcare l'inferriata sulla sinistra e calarsi piano piano sul serpentone di persone che si trovava subito . Ma la folla che spingeva da dietro ha fatto precipitare la situazione e chi scavalcava l'inferriata si è trovato scaraventato in basso, alle teste degli altri, calpestandoli, uccidendoli. Poi, sotto la forte pressione, anche l'inferriata non ha più retto ed è crollata sulla gente che stava poco più sotto, trascinandola a terra, schiacciandola, togliendole l'aria. Un disastro evitabile, dicono tutti quelli che presenti. Evitabile se l'organizzazione fosse stata un po' più razionale e, soprattutto, presente.

Venite in BNL a fare cose straordinarie.

Casa Telethon BNL venerdì 10 e sabato 11 dicembre.

Vi aspettiamo a Casa Telethon BNL per dare insieme a voi uno straordinario impulso alla lotta contro le malattie genetiche.

Ancora una volta, in tutte le nostre Agenzie eccezionalmente aperte per l'occasione, vivremo insieme un momento speciale e raccoglieremo i contributi per sostenere la ricerca scientifica.

Non mancate, quello che possiamo fare è straordinario davvero.

Il 10 dicembre fino alle ore 22,00 e l'11 dicembre fino ore 24,00 in tutte le Agenzie della Banca Nazionale del Lavoro.

BNL
Banca Nazionale del Lavoro

UNA GIORNATA DI TRAGEDIE IN EUROPA

Digione: il recupero di una delle vittime

DI

Esplode un palazzo: 11 morti

Le macerie di palazzina di 4 piani crollata nella notte di sabato a Digione, nell'Est della Francia, pare per fuga di gas, non hanno restituito superstite. Solo cadaveri, per ore, fino alla fine. Undici le vittime: un bilancio che appare definitivo, sei donne, tre uomini, due bambini tra gli 8 e i 10 anni.

Delle persone che nella palazzina al momento del disastro, solo tre si sono salvate: due donne e una bimba, che abitavano all'ultimo piano e che sono subito uscite dal polverone del crollo, ferite - una gravemente - ma vive. La palazzina - con dieci appartamenti in in cui c'era sabato sera festa di compleanno - è crollata, pare, dopo un'esplosione, forse dovuta a una fuga di gas. I primi soccorritori hanno avvertito sul luogo un forte odore di gas, il crollo potrebbe essere la causa (e non l'effetto) della fuga. (Ansa)

In una casa di riposo: 5 vittime

Tragedia in una di riposo e di di una cittadina finlandese: cinque anziani sono morti tra le fiamme che, dopo essersi sprigionate da stanza per cause ancora ignote, hanno ridotto in poco tempo l'edificio in cenere. Una decina i ricoverati, mentre il denso fumo che ha avvolto l'intero quartiere ha costretto altre 50 persone, perlopiù pensionati, a lasciare edifici e abitazioni.

Nella casa di cura di Maaninka (Est della Finlandia, a 400 km da Helsinki) l'incendio è scoppiato alle 23,30 circa di sabato sera, intrappolando nel sonno i 23 ospiti. Nessuna avvisaglia, nessun pericolo era nell'aria, non c'erano rischi legati a carente manutenzione poiché l'istituto era stato inaugurato appena una settimana fa. E l'altra notte neanche il rituale giro degli assistenti per assicurarsi che tutto fosse in ordine è stato di aiuto. Una scintilla o forse un corto circuito ha innescato il primo fuoco nella stanza di un anziano. Gli infermieri erano passati di là un quarto d'ora prima e «tutto era a posto», ha detto la polizia. Di lì fiamme e fumo hanno invaso corridoi e camere, androni e sale, lasciando per fortuna libere alcune vie d'uscita. L'edificio ha continuato a bruciare per ore, senza che vigili del fuoco e squadre di soccorso riuscissero ad avere ragione dell'incendio. Solo all'alba è comparsa la sagoma annerita di quel che rimaneva della di riposo.

L'aria acre e il forsennato viavai dei soccorritori hanno svegliato le intorno. Per precauzione i vigili del fuoco hanno fatto sgomberare alcuni edifici vicini e numerose persone state soccorse e trasportate in ospedale. La tragedia di Maaninka ha destato stupore e dolore in Finlandia, un Paese dove simili incendi mortali sono rarissimi. Risale infatti al 1966 l'incendio del servizio psichiatrico di casa di riposo a Lapinlahti, nel quale morirono 31 ricoverati. (Ansa)

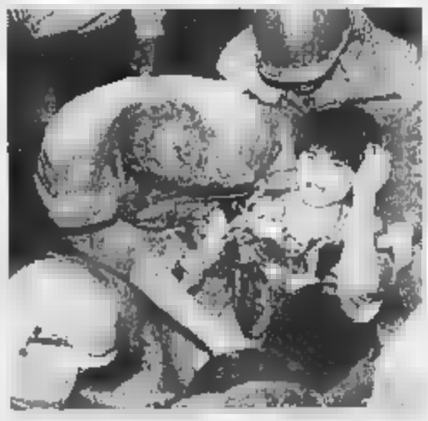

Un sopravvissuto intrappolato tra macerie

CROLLA EDIFICIO

Sepolti in 10 sotto le macerie

Non c'è stato nessuno scoppio e non si è trattato nè di terrorismo nè di una fuga di gas. Un'ala della si è semplicemente afflosciata su sè stessa, come un castello di carte, uccidendo 10 persone. Le testimonianze, per una volta sono univoche. Per l'edificio di quattro piani crollato due giorni fa a Zernograd, nel Sud della Russia, provocando la morte di dieci persone, quella del cedimento strutturale è la pista privilegiata, anche ancora quella ufficiale. Categoricamente esclusa, dagli inquirenti locali, ogni ipotesi di attentato.

Avvenuto a metà pomeriggio, pochi minuti dopo le 15,30, quando molti dei inquilini residenti nei 12 appartamenti erano fortunatamente assenti, il crollo non ha lasciato che un cumulo di macerie. La casa era stata costruita nel 1964: sembra che ci sia stato un progressivo innalzamento della falda acquifera, che potrebbe aver causato il crollo. (Ansa)

Montecarlo, una catena di errori e l'ombra del tradimento dietro la morte del banchiere

Delitto Safra, sospetti sull'infermiere

Terzo interrogatorio, il suo racconto non convince

Pierangelo Sapegno
inviato a MONTECARLO

Sulla stradina che s'arrampica sopra il mare, basta fermare la macchina davanti al cancello di villa Leopolda, e appare subito una guardia privata con la divisa azzurra e una radio che gracchia in mano. Ripete: «Non potete stare qui. Non posso aiutarvi». S'intravede un sentiero che sale nel parco e un altro cancello che divide il mondo da quella villa. Videocamere dappertutto, guardie, mura alte. Edmond Safra viveva qui, in questo bunker sopra la baia di Villefranche, prima di trasferirsi nel Palazzo Belle Epoque, dentro al cuore di Monaco. Aveva fatto costruire anche un rifugio antiatomico. Ep[illegible] da maggio non voleva più venirci. Non gli bastava, lo riteneva un posto troppo isolato, poco sicuro. Meglio restare all'ombra della roccaforte di Montecarlo. Safra fece blindare la casa, fece costruire il bagno bunker dove si sarebbe chiuso per morire e organizzò un pronto soccorso nell'ingresso, come se dovesse prepararsi a una battaglia. Ora sappiamo che la battaglia non c'è stata, ma che è arrivata una morte così misteriosa da sembrare una condanna. La sua paura, raccontano, era cominciata questa primavera: il Russiagate era già partito, e anche gli errori imperdonabili di Edmond erano cominciati, miliardi buttati via, da Mosca, a Tokio, a Monaco.

Edmond Safra era un grande dell Terra ed era la cassaforte dei laburisti d'Israele. Si faceva proteggere da [illegible] agenti del Shin Bet, il servizio segreto israeliano, selezionati per lui da Ilio Sbano e Samuel Cohen. A maggio, quando comincia la sua paura, aveva deciso di aumentare la squadra. Avevano fatto arrivare dagli States anche questo giovanotto di 31 anni di origine ebraica che ora [illegible] dietro quella porta, al quarto piano dell'ospedale Princesse, reparto Chirurgia. E' uno dei personaggi più misteriosi di questa vicenda. L'avevano assunto come infermiere: non ci risulta che avesse uno straccio di carta qualsiasi che lo qualificasse come tale. Nei registri della polizia di Montecarlo è segnato come «turista». Anche lui, in realtà, doveva essere uno fidato, dei servizi. Ci sono due gendarmi lì davanti, un uomo e una donna. Se capiti lì, bisogna consegnare i documenti. «Chi l'ha lasciata salire?», chiedono. Sfogliano lentamente il passaporto. Dicono di no a tutto. Negano persino che in quella stanza sia ricoverato l'infermiere del signor Edmond Safra. Ieri mattina, però, proprio qui è stato interrogato per la terza volta. Stamane [illegible] ascoltato di nuovo, e poi il procuratore generale Daniel Serdet, giacca azzurra, polo grigia tre bottoni aperta, sorriso serafico, formalizzera l'inchiesta. Sapremo se il misterioso infermiere è solo un testimone. Serdet dice: «Chi ha ucciso Edmond Safra aveva la perfetta conoscenza dei luoghi. Sapeva bene dov'erano piazzate le videocamere. Noi stiamo cercando chi aveva la disponibilità delle chiavi perché gli assassini sono entrati con le chiavi». Serdet parla sempre di «assassini». L'infermiere ha raccontato di due banditi mascherati. Nessun altro li ha mai visti, neanche il portiere sotto all'ingresso, che alle 4,53 si è visto apparire sulla porta dell'ascensore lo sfortunato giovanotto che sanguinava dalla gamba e dall'addome. La coscia ferita e quella sinistra. L'infermiere non è mancino. Il coltello è stato abbandonato nella casa: è una roba da serramanico, 8 centimetri. Strano. Il giovane avvisa il portiere: «Chiama la polizia. C'è stata un'aggressione al sesto piano da Safra». Il portiere chiama e parla di banditi armati di pistole. Così arrivano le Teste di cuoio al posto dei vigili del fuoco: passano 45 minuti inutili. Strano anche questo. E poi perché non ha chiamato lui da sopra? Perché è sceso? «Era sotto choc», risponde Serdet. «E poi cercava aiuto». E perché prima di scendere ha chiamato la governante Vivienne Torrent e [illegible] ha detto di barricarsi nel bagno blindato con Safra e di non aprire a nessuno? Perché non dice a nessuno che c'è un incendio? Lo confessa solo alle 16,45 a Serdet: «Ah sì, ora ricordo. C'erano delle fiamme». Il rogo ha due focolai: il primo è nel cestino dell'immondizia, dentro l'infermeria. Il secondo verrebbe dal letto. E' forse da lì che sono fuggiti i due banditi mascherati? Il portiere non ha visto scendere nessuno. Il giovane ferito dice che non sa. C'erano davvero i due killer? Serdet: «Ma certo. In base alle informazioni che abbiamo noi adesso c'è un testimone che racconta di averli visti. Un solo testimone». Perché quella mattina, nel Palazzo Belle Epoque, dentro la città più sorvegliata del mondo, attorno [illegible] uno dei grandi della Terra che stava morendo [illegible] successo insieme che [illegible] un solo testimone, malconcio e stordito, e un casino del diavolo. Sono arrivate prima le teste di cuoio, e si [illegible] appostate attorno alla [illegible] per far fuori i due banditi mascherati che invece erano ormai gli unici a non essere da quelle parti venerdì mattina. Poi sono piombati finalmente i vigili del fuoco che ci hanno messo un tempo infinito per riuscire a far qualcosa: li hanno chiamati alle 5 e 27 minuti, e sono entrati nella casa solo più di un'ora dopo. In tutto questo tempo, sotto, nell'ingresso in faccia al porto di Montecarlo, s'era affollato un po' di mondo: la moglie di Edmond Safra, signora Lili Cohen (si chiamano tutti più o [illegible] in questa storia), la sua infermiera, poliziotti, vigili del fuoco con i loro capi e i loro comandanti. S'è presentata pure [illegible] guardia del corpo del banchiere che doveva essere di turno [illegible] che proprio quella sera era stato spedito a Villefranche. Ed [illegible] arrivato anche il responsabile del servizio di sicurezza, Samuel Cohen. Ha litigato [illegible] i gendarmi che [illegible] lo lasciavano [illegible]. «Sono [illegible] responsabile delle guardie di Edmond Safra», ha detto. Bene, allora avrà le chiavi per aprire [illegible] porta? No, si era dimenticato di portarle, pare. Fantastico. Perché non mandarle a prendere? Perché ci sono i vigili del fuoco, che invece [illegible] riescono a scendere dal tetto. Ce la fanno solo verso le 6 e mezzo. Allora Lili chiama Edmond: «Batti un colpo sul muro in modo che i pompieri ti possano localizzare». E lui terrorizzato: «Io non batto niente. Così i banditi capiscono dove sono. Mi ammazzano se lo faccio». Era da maggio [illegible] aveva paura, era da maggio che lo diceva: mi vogliono far fuori. Lili l'ha pregato ancora: «Amore, [illegible] sono minacciato. Ti supplico, fai quello che ti dico». Lui ha detto: «Stai tranquilla». Le sue ultime parole. Oggi i funerali a Ginevra.

Il banchiere si era barricato in bagno e non ha aperto ai soccorritori entrati nel suo alloggio bunker [illegible] Montecarlo

LE TAPPE DI UN GIALLO

h. 4,20 L'aggressione
h. 4,53 L'infermiere scende e dà l'allarme e poi sviene
h. 5,00 Vengono chiamati i pompieri
h. 5,27 Arrivano i soccorsi
h. 5,30 Anna Samuel Cohen, capo della sicurezza [illegible] Cohen non ha le chiavi dell'appartamento
h. 6,00 I vigili cominciano a sfondare la porta
[illegible] I pompieri entrano nell'appartamento
h. 7,15 Riescono a sfondare la porta del bagno dove il banchiere si era barricato: ormai l'uomo è già morto

LE DOMANDE

- Perché [illegible] per dare l'allarme scende le scale e non chiama dall'appartamento?
- Perché i pompieri ci mettono 45 minuti per sfondare la porta del bagno?
- Perché il capo della sicurezza del banchiere non ha le chiavi dell'alloggio?
- [illegible] mai nessuno ha visto i due uomini mascherati?

«E' il primo di una serie di omicidi»

Parla il teste-chiave dello scandalo Russiagate

ROMA. Tra le piste per l'omicidio [illegible] Safra, c'è quella che porta allo scandalo finanziario del Cremlino, il Russiagate. Una conferma arriva dalla Svizzera, da [illegible] teste chiave, Felipe Turover, ieri sera al Tg1.

Signor Turover, chi era Safra?

«Senza dubbio una persona chiave del Russiagate, [illegible] d'altra parte una delle più grandi personalità del mondo ebraico».

Che cosa pensa della sua morte?

«Penso che sia il primo di una lunga catena di omicidi»

Quindi lei riconduce la morte di Safra proprio allo scandalo dei finanziamenti internazionali finiti agli uomini di Eltsin?

«Direttamente».

Chi sono gli esecutori di questo omicidio, la mafia russa?

«La mafia e la politica in Russia vanno insieme».

Solo in Russia vanno cercati i mandati?

«Il problema è che le grandi banche internazionali sono i grandi depositari delle fortune illecite accumulate dalla famiglie (la classe dirigente russa), ma anche sono grandi creditrici internazionali del Paese, della Russia».

L'omicidio di Safra secondo lei è più una vendetta o un avvertimento?

«Io penso che sia un avvertimento».

IN BREVE

[illegible], ritardi sulla Bologna-M[illegible]

BOLOGNA. Un fulmine caduto su una centralina vicino a Castelfranco Emilia ha provocato ieri ritardi di un'ora sulla linea Bologna-Milano, con treni deviati verso Verona. I disagi continueranno per alcuni giorni, fino a riparazione ultimata. [m. o.]

Incendio a Vigevano sgomberate 50 [illegible]

PAVIA. Un incendio doloso [illegible] divampato ieri sera in un'industria chimica (solventi per pelletterie) di Vigevano, la Giardini: quando le fiamme si sono propagate al tetto di [illegible] villetta [illegible] stati evacuati per la notte gli abitanti di 50 case, vicine all'azienda. I pompieri hanno evitato che il fuoco raggiungesse [illegible] deposito delle sostanze chimiche. [c. b.]

[illegible] del [illegible] per ecstasy

VICENZA. Un ventenne di Lonigo è ricoverato nel reparto di rianimazione dell'ospedale di Vicenza per aver assunto sostanze stupefacenti miste ad alcol. Sabato [illegible] stato in birreria e in una discoteca dove avrebbe acquistato ecstasy. [a. mo.]

Parroco ucciso slavo interrogato

LA SPEZIA. Un capello trovato sotto un'unghia di don Emilio Gandolfo, il parroco di Vernazza assassinato tre giorni fa nella canonica della chiesa, potrebbe dare una svolta alle indagini. Il reperto è all'esame degli esperti. Un vagabondo slavo, sorpreso tempo fa mentre rubava le elemosine dalle cassette della chiesa, è stato a lungo interrogato. [c. g.]

Milano, giovane [illegible] sotto un ponte

MILANO. È giallo a Milano sulla morte di un ragazzo di 18 anni, Alessio M., trovato in fin di vita sotto un ponte della ferrovia e morto in ospedale. [Ansa]

Appello per il [illegible] si presentano in 70

CUNEO. In 70 si [illegible] presentati [illegible] ospedale [illegible] donatori di midollo osseo; uomini e donne di Bellino (157 abitanti), vogliono aiutare un compaesano colpito da leucemia. [g. mar.]

E' arrestato a Catania

Direttore scolastico accusato [illegible] su un piccolo [illegible]

CATANIA

Ogni mattina i genitori lo lasciavano regolarmente davanti alla scuola. Spesso, però, in classe risultava assente. In quei casi, le cinque ore della sua giornata di scuola era costretto a trascorrerle nell'ufficio del direttore didattico, dovendone subire morbose attenzioni e perfino violenza sessuale. Il calvario di questo bambino di sette anni, che frequenta la terza elementare nel XV Distretto di Caltagirone, al centro del paese, è durato almeno due mesi ma, stando all'inchiesta, sarebbe cominciato già nel precedente anno scolastico.

Venerdì scorso i carabinieri hanno convocato [illegible] caserma il direttore didattico, Felice Trovato, 50 anni, sposato e padre di due figli, e lo hanno arrestato. E' accusato di violenza sessuale aggravata e continuata su minore. Lui, interrogato ieri mattina nel carcere di Caltagirone, respinge gli addebiti e parla di «farneticazioni» del bambino. Il direttore presunto pedofilo, che dirige quella scuola da due anni, vive nella vicina cittadina di Mascalucia. Sbigottiti i familiari e i suoi stessi compaesani. Come increduli sembrano essere anche i docenti e i bidelli della scuola elementare teatro di questa turpe vicenda. E' stato lo stesso bambino, invece, a fare indirettamente capire che cosa gli stava accadendo. Da qualche settimana, infatti, i genitori avevano notato in lui un forte calo di interesse nella scuola e uno scarso rendimento. I sospetti sono aumentati quando la madre, andando [illegible] un colloquio con gli insegnanti, [illegible] saputo che spesso il figlio era assente dalle lezioni. E' stata poi la nonna ha raccogliere le prime timide confidenze del bambino: «Il direttore mi abbassa i pantaloni», avrebbe detto, accompagnando il racconto con gesti inequivocabili. [f.a.]

CONSORZIO INTERCOMUNALE TORINO [illegible]

Bando di gara per estratto servizio raccolta rifiuti sul territorio Comuni di Orbassano, Osasio, Pancalieri, Villastellone, Vinovo e Virle.

[illegible]

Giovanni Maria Galeno

[illegible] CIVILE E PENALE DI ROMA

Sez. Fallimentare

[illegible]

COMUNE DI [illegible]

PROVINCIA DI FOGGIA

Comunicazione di impatto Ambientale [illegible] Porto Turistico di Peschici il cui progetto, depositato [illegible] l'Assessorato all'Ambiente [illegible] Regione Puglia, prevede il prolungamento del [illegible] di ponente, la realizzazione di pontili con annessi servizi e [illegible] realizzazione di una palazzina servizi - POP 1994/99, misura 6.6

IL RESPONSABILE DELL'UFFICIO TECNICO COMUNALE (L.P.S.)
geom. Giulio Colucci

FINBARD s.p.a.

Finanziaria per il recupero del borgo e del forte di [illegible]-Società per [illegible]ioni
C.so Battaglione Aosta 24 Aosta
Tel. 0165.239053 Fax 0165.236214

Avviso di aggiudicazione mediante asta pubblica

[illegible]

IL PRESIDENTE DEL CONSIGLIO D'AMMINISTRAZIONE
Paolo Giunti

PROVINCIA DI [illegible] SAVONA

Via Sormano [illegible]
17100 Savona

[illegible] *esito di gara*

Il Dirigente del [illegible] Affari Generali della Provincia di Savona, rende noto che sono stati appaltati alla Ditta Fanoglio Bruno in A.T.I. con le ditte La Mone Scavi e Bovio geom. Giacomo i lavori [illegible] completamento allacci collettori fognari in Val Bormida e finanziamento D.M.A. 105 del 22/9/1995. Importo dei lavori: L. 1.157.927.266 - IVA esclusa
Savona, 4 novembre 1999

IL DIRIGENTE DI SETTORE
dott. Antonio Schito

COMUNE DI [illegible] MOLFETTA

PROVINCIA DI BARI

Avviso [illegible] gara

[illegible]

[illegible] PUBBLICI MAGISTRATO DEL PO

PARMA

Rettifica tornata gare indetta per il giorno 15/12/1999

Si rettifica l'avviso relativo alla tornata di gare per Asta Pubblica prevista per il giorno 15 dicembre 1999.
Faranno parte della tornata le gare relative ai lavori contrassegnati dalle seguenti sigle: (TO - E - 1084) L. 1.696.811.695; (PR - E - 954) L. 1.205.818.746; (RO - E - 1331) L. 665.000.000; (MO - E - 211 OM) L. 423.300.000; (FE - E-758) L. 409.561.000; (MI - E - 752) L. 396.480.000 di [illegible] a separato bando.
La ditta concorrente potrà pertanto esercitare [illegible] facoltà [illegible] all'art. 15 comma 1 della L. 741/81.

[illegible] DIRETTORE AMMINISTRATIVO
dott. Luciano Salsi

LUNEDÌ: Tuttosoldi - MERCOLEDÌ: Tuttoscienze
VENERDÌ: TorinoSette (solo Torino)
SABATO: Specchio e TuttoLibriTempoLibero
DOMENICA: Tuttoaffari (solo Torino)
LA STAMPA

Continua il conto alla rovescia verso il nuovo Millennio, ventisei giorni all'arrivo del Duemila

meno 26

Il risultato dell'incontro tra le teorie di Taylor e di Ford non riguarda solo l'organizzazione degli operai nelle fabbriche ma provoca anche la formazione di una coscienza di classe

Oggi la tuta blu, responsabile del segmento di una linea di robot, è molto più simile per cultura e consumi al tecnico informatico che al vecchio tornitore oppure allo stampista da cui discende

Quando le macchine impararono il lavoro

Alberto Papuzzi

IN «My Autobiography» Charles Chaplin racconta che quando, alla metà degli Anni Trenta, girò «Tempi moderni», l'ambiente del cinema lo accusò di comunismo. In realtà con quel capolavoro s'innalzava, come ha scritto George Sadoul, «ai grandi problemi del mondo contemporaneo». Il film infatti è diventato l'immagine più nota della meccanizzazione del lavoro nelle società industriali. La scena irresistibile di Charlot che impazzisce alla linea di montaggio e quella tragicomica di Charlot ingoiato dagli ingranaggi delle macchine erano destinate a rappresentare per sempre il lavoro organizzato secondo la concezione scientifica del taylorismo e secondo l'ideologia produttiva del fordismo.

Questa razionalizzazione del lavoro umano, che ha coinciso con lo sviluppo dell'industria automobilistica, è un pilastro della cultura sociale del secolo che si sta chiudendo. Nessun'altra epoca ha assistito a un così potente sforzo per disciplinare il lavoro manuale, separandolo da quello intellettuale, suddividendolo in mansioni parcellizzate, adattandolo alle esigenze della fabbrica e sottoponendolo a misurazioni di produttività. E' una cultura che appartiene soltanto al Novecento, perché è finita con l'ingresso nelle fabbriche delle tecnologie informatiche, che hanno robotizzato i processi produttivi, restituendo alle persone il controllo sulle macchine e sulle proprie funzioni.

Ma il risultato dell'incontro fra le teorie dell'ingegner Frederyck W. Taylor, vissuto a Philadelphia dal 1856 al 1915, e l'attività del signor Henry Ford, che fondò nel 1903 la sua industria, non riguarda soltanto l'organizzazione degli operai dentro le officine: per le sue implicazioni ideologiche e sociali, questa evoluzione del mondo industriale, legata in particolare alla produzione in serie, provoca la formazione di una classe operaia, che soprattutto in Europa sembra realizzare le ipotesi di Marx.

Perciò si può dire che il Novecento è il secolo del lavoro. Il secolo degli operai. Dove per operai s'intendono quelli dell'industria, inseriti nella struttura della grande fabbrica, coinvolti nel conflitto tra capitale e lavoro. Per ottant'anni costituiscono una porzione enorme delle nostre società: non soltanto perché rappresentano in media quasi un decimo delle popolazioni e un quarto della forza lavoro (cinque milioni in Italia nel 1975), bensì perché possiedono la fisionomia e la cultura di una classe.

Secondo i vari periodi del secolo, l'organizzazione industriale del lavoro si rispecchia in figure operaie, fra loro anche molto diverse, che sono entrate a far parte della memoria collettiva e delle immagini in cui, per ognuno di noi, rivive il Novecento. Sono i prototipi di una organizzazione della società che ha dominato il secolo. Tali figure sono state studiate, indagate, mitizzate, ideologizzate, secondo i differenti punti di vista - basta ricordare la classica contrapposizione fra colletti bianchi e tute blu della sociologia americana o l'esaltazione dell'operaio come soggetto rivoluzionario che fecero, da Parigi a Torino, gli studenti sessantottini.

Tuttavia conta ancora di più l'immaginario che si è creato attorno all'esperienza del lavoro operaio, in cui pesano valori affettivi, aspetti estetici, rapporti psicologici, questioni di costume. Pensiamo a una straordinaria fotografia scattata nel 1934 al Lingotto, nella quale un operaio a torso nudo carica con una pala la gigantesca pressa sbavatrice che lo sovrasta, simbolo estetizzante della fatica in fabbrica. Oppure pensiamo alla popolarità raggiunta nel nostro Paese da quella incarnazione del lavoro industriale che è il Cipputi di Altan, accanto all'immancabile macchina utensile, tutto immerso nei suoi dialoghi di una perentoria allegria.

Il Novecento è l'operaio Arturo Masolari che, nel racconto di Italo Calvino «L'avventura di due sposi», esce di casa, scendendo le scale con la bici in spalla, quando la moglie s'infila nel letto, perché fa il turno di notte e quindi torna quando lei sta per uscire. La maggior parte della loro vita in comune si svolge «intorno allo stesso lavabo, mezzi nudi, un po' intirizziti, ogni tanto dandosi delle spinte, togliendosi di mano il sapone, il dentifricio, e continuando a dire le cose che avevano da dirsi», una che si veste, l'altro che si spoglia.

> Nessun'altra epoca ha assistito a un così potente sforzo per disciplinare il lavoro manuale, separarlo da quello di tipo intellettuale e adattarlo alle nuove esigenze della produttività

Il Novecento è l'operaio Faussone che nel romanzo di Primo Levi «La chiave a stella» racconta il suo orgoglio di montare piloni di grandi gru, ponti sospesi, impianti petroliferi, un tecnico di alta specializzazione, chiamato in tutto il mondo. E' l'alternativa a quello che venne definito l'operaio-massa, non l'alienazione ma la gratificazione, per il lavoro fatto a regola d'arte: «Guardi che fare delle cose che si toccano con le mani è un vantaggio; uno fa i confronti e capisce quanto vale. Sbaglia, si corregge, e la volta dopo non sbaglia più».

Il secolo che si chiude è anche due grandi simboli: il lavoro a cottimo e la linea di montaggio. L'introduzione del cottimo coincide con la nascita del lavoro industriale. La sua applicazione conosce la massima espansione con il taylorismo: l'operaio non s'interessa del prodotto finale, ma svolge un certo numero di operazioni in un certo tempo. Una figura tipica legata alle forme classiche del cottimo è quella del «cronometrista», accusato dai sindacalisti di prendere i tempi sulla base degli operai più veloci, detti «allenatori».

La linea di montaggio, che vede la luce a Detroit nel 1913 ed è ancora fondamentale nei processi produttivi, è sicuramente il fattore tecnologico più importante nell'applicazione dei principi del fordismo. Mentre l'officina prefordista è fatta di operai specializzati che impiegano macchinari dai molti usi per un assortimento di prodotti, nello stabilimento fordista, per la produzione di massa, impianti monouso e manodopera generica vengono disposti in stazioni fisse lungo una linea di assemblaggio che corrisponde al ciclo produttivo.

Questa cultura, queste esistenze, linguaggi e rituali, con il cottimo e il «barachin», con inurbamento e migrazioni, con le manifestazioni sindacali e con le gite aziendali, appartengono a una classe che non c'è più. E' finita con la fine del fordismo. Muore con la morte del secolo. Non è che nell'industria spariscano gli operai, anche se il loro peso quantitativo si è ampiamente ridotto, ma è la loro identità di classe a scolorire, sotto la spinta di trasformazioni economiche e consumi di massa, che hanno attenuato le disuguaglianze sociali e generato i cosiddetti ceti medi. Non è ancora la stessa cosa vivere in una famiglia operaia o in un ambiente borghese, tuttavia i punti in comune sono sempre di più.

L'operaio manutentore della fabbrica integrata, responsabile del segmento d'una linea robotizzata, è molto più simile, per cultura, apparenza, consumi, al tecnico informatico che al tornitore o allo stampista da cui discende, che lavoravano i pezzi al banco e misuravano la tolleranza col calibro; e non è improbabile che passi la domenica sui campi di neve frequentati dai suoi capi. Allo stesso modo, nella redazione di un giornale, non riesci a distinguere i giornalisti dai tipografi, i quali fino a trent'anni fa stavano in mezzo al frastuono delle linotype, le mani nere d'inchiostro, in tuta o grembiule per non insudiciarsi, avendo diritto a bicchieri di latte gratuiti per prevenire il saturnismo, intossicazione da piombo che era la loro malattia professionale.

Sul significato di questi cambiamenti, l'opinione pubblica è divisa. La perdita d'identità del mondo operaio per una parte è la fine d'una utopia liberatrice, per un'altra è il risultato dell'azione sindacale contro le disuguaglianze.

In ogni caso, non c'è dubbio che il potente contributo, che il lavoro industriale scientificamente organizzato ha dato all'economia e alla cultura del Novecento, si rispecchi lungo la storia del secolo in milioni di volti sopra una tuta blu.

albpap@lastampa.it

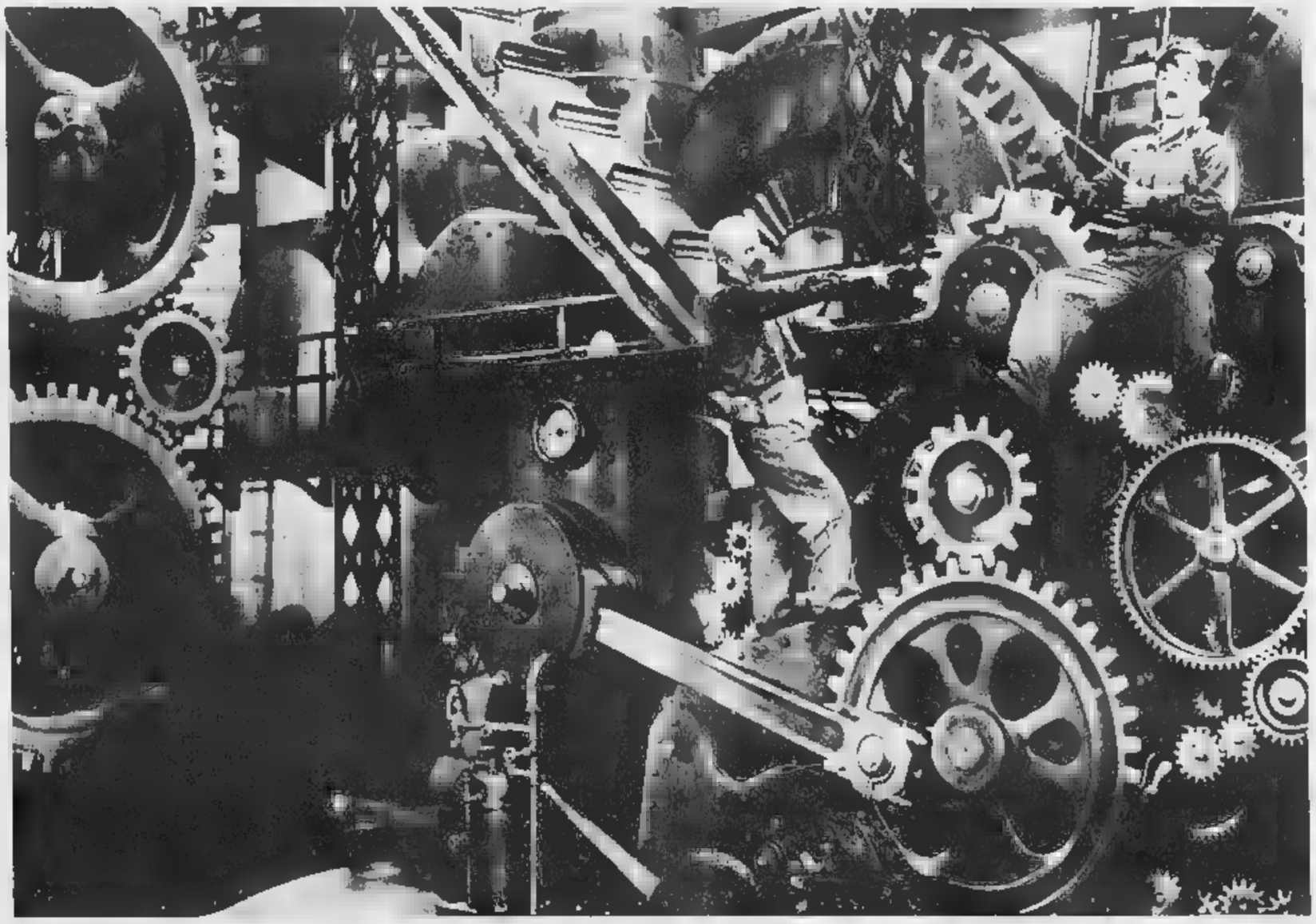

Charlie Chaplin in «Tempi Moderni»: il celebre film è diventato un simbolo della meccanizzazione del lavoro nella società del Novecento

IL PERSONAGGIO

CIPPUTI
La più famosa immagine creativa dell'operaio dell'industria è il Cipputi di Altan.
La prima vignetta apparve su un inserto di «Linus» nel maggio 1976.
L'operaio di Altan si chiamava Cipputo, in seguito si chiamerà anche Cipponi. Il tema era il rialzo del dollaro: «Animo Cipputo! - dice la battuta - Non l'hai visto che il dollaro è a 875?».
In un articolo sul «manifesto», Vittorio Foa definirà Altan antropologo del lavoro: «Cipputi è insieme l'immagine del lavoro artigiano preindustriale e di quello industriale, del primitivo sistema di fabbrica e del taylorismo, e poi dell'informatica, del lavoro dipendente e di quello autonomo, o comunque autodeterminato».

1000/2000 UNA GENERAZIONE AL GIORNO

LA STORIA

Pierre Lizier, nel 1140, aveva trent'anni. Non era né bello né brutto, e soprattutto era povero. Andò dal curato del suo paese, nella frazione di Montaillou, per chiedere che cosa poteva fare di quella sua vita. Non aveva certezze. Voleva un lavoro, un'occupazione, qualcosa, comunque, che gli permettesse, la sera, di avere un pasto caldo.
Sembrava che il curato lo stesse aspettando: «Non ti preoccupare - gli disse - penserò io a trovarti una sistemazione».
«Questo è un segno del destino», pensò Pierre - e se ne andò più sereno.
Dopo qualche tempo il curato gli fece conoscere una sua lontana nipote, Grazida, una contadina che lavorava in un piccolo podere, e aveva anche un granaio dove gli altri contadini depositavano i loro covoni, dopo il raccolto.
C'era giusto bisogno di una mano per aiutare la giovane, rimasta orfana, a portare avanti il lavoro. Pierre la sposò con gioia, incredulo per il fatto di aver trovato, in un sol colpo, una casa, un lavoro, una moglie, e un pasto caldo alla sera.
E in fondo per cosa? Per lasciare Grazida, una volta ogni tanto, da sola con lo zio nel granaio di sotto.

A cura di FRANCESCA SFORZA

CIBO

LA STORIA

In Piemonte si chiamava «barachin», in Veneto «pignatin». Ogni dialetto gli affibbia un nome caratteristico. Si tratta della gamella portavivande che gli operai si portavano in officina, prima che almeno nei grandi stabilimenti venissero istituite le mense. Alla tradizione operaia appartengono i rituali per riempire il barachin, in modo che ci stesse tutto il cibo necessario. La forma corrispondeva all'esigenza di portarlo in bicicletta, mezzo usato dalla maggioranza degli operai per recarsi al lavoro, fino agli anni della motorizzazione di massa.

LA TECNOLOGIA

LA LINEA DI MONTAGGIO
La tecnologia simbolo del lavoro operaio venne inaugurata da Henry Ford a Detroit nel 1913: gli chassis passavano su un nastro meccanizzato davanti agli operai, che dovevano caricarvi i vari pezzi. Notevole la riduzione dei costi per auto. Nell'industria italiana la prima vera linea di montaggio venne realizzata alla Fiat nel 1926. Poiché la linea impone agli operai il proprio ritmo, sulla base di tempi prestabiliti di esecuzione, è stata oggetto di contestazione come alienazione del lavoro, e perciò chiamata «catena di montaggio».
Oggi è una tecnologia robotizzata, e superata in favore della ricomposizione delle mansioni.

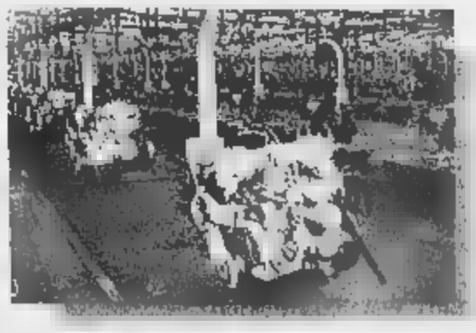

LA CANZONE

«LE OTTO ORE»
La prima canzone italiana dedicata al mondo operaio è l'«Inno dei lavoratori», eseguito il 28 marzo 1886 a Milano, alla festa del Partito Operaio Italiano, su testo dell'avvocato Filippo Turati, futuro leader del partito socialista. Ma la vera canzone degli operai dell'industria è «Le otto ore», nota al tempo delle lotte per la riduzione dell'orario nelle officine (anche se ne è attestata una versione fra le mondine). Il ritornello suona: «Se otto ore vi sembran poche/ provate voi a lavorar/ E troverete la differenza/ fra lavorare e comandar». Agli Anni Sessanta risalgono adattamenti come «Se la campana suona a martello/ vuol dir che è l'Alfa a scioperar».

Il presidente della società Autostrade: il 14 cominceranno gli appalti per la ricostruzione

«Il Monte Bianco riaprirà nell'autunno del 2000»

Il traforo è chiuso da marzo per l'incendio che uccise 39 persone «Contiamo di evitare la simulazione del rogo»

Previsto un investimento di 300 miliardi: 50 per la riparazione e il resto per migliorare le condizioni di sicurezza

Giorgio Macchiavello

COURMAYEUR

Il traforo del Monte Bianco riaprirà al traffico nell'autunno del 2000. Lo ha annunciato ieri Giancarlo Elia Valori, presidente della società Autostrade, in occasione di una visita ai cantieri dell'ultimo tratto dell'autostrada Aosta-Courmayeur. Il programma dei lavori per il ripristino della galleria, chiusa dal 24 marzo di quest'anno in seguito al rogo in cui morirono 39 persone, è stato approvato venerdì a Lione dal Comitato per la sicurezza della Commissione intergovernativa di controllo. La stessa Commissione darà il suo benestare al piano nella riunione convocata per il 14 dicembre a Parigi. Quindi potranno partire le gare per la progettazione e la realizzazione dei lavori.

I tempi ristretti sono un'esigenza sentita anche dall'Unione Europea. Elia Valori ha ricevuto una lettera da Layola De Palacio, presidente dell'Ue e commissario responsabile dei Trasporti. «La rapida riapertura del tunnel del Monte Bianco - è scritto nella lettera -, anello chiave della rete europea dei trasporti, è vivamente auspicata e ciò nelle migliori condizioni di sicurezza per tutti gli utenti. Fin d'ora viene considerata quale misura particolarmente incentivante lo stanziamento di un sostegno finanziario europeo per il miglioramento delle attrezzature di sicurezza e di sorveglianza nella gestione del tunnel. Conto di fare molto presto proposte concrete in questo senso al Consiglio dei ministri».

Altro motivo di ottimismo per il presidente della Società Autostrade (gruppo di cui fa parte la società Traforo del Monte Bianco) è la possibilità che non venga più provocato - secondo - nel tunnel come ipotizzato dalla magistratura francese per raccogliere nuovi dati ai fini dell'inchiesta. «L'Italia - ha spiegato Elia Valori - anche ai massimi livelli governativi si è opposta a una tale iniziativa per i gravi rischi che essa comportava non solo sul piano di nuovi, forse irreparabili, danni all'infrastruttura, - anche di carattere ambientale nelle - vicine, all'esterno del tunnel. Sembra ora che ipotesi più ragionevoli stiano prendendo concretezza». Intanto, ha annunciato il presidente, «le varie inchieste amministrative hanno concordemente ristabilito la verità escludendo responsabilità delle due società concessionarie e in particolare della Monte Bianco».

I lavori per riaprire il traforo, a carico delle due società (l'italiana e la francese), comporteranno - spesa di 300 miliardi. «Soltanto una parte del programma di investimenti - ha detto Giancarlo Elia Valori -, il 15 per cento circa, sarà destinato alla riparazione dei danni, mentre la parte più cospicua, tra i 200 e i 250 miliardi, sarà impiegata per incrementare in modo decisivo, con tutti i più moderni ritrovati tecnologici, le condizioni di sicurezza del traforo per coloro che vi transitano e vi lavorano. Terminati questi lavori, il tunnel, per quanto realizzato 35 anni fa, si porrà dal punto di vista delle strutture, degli equipaggiamenti e dei regolamenti, all'avanguardia tra le gallerie bidirezionali di lunga per- - realizzato negli ultimi decenni».

Intanto vanno avanti anche i lavori per il completamento dell'autostrada del Monte Bianco gestita dalla Rav (altra società - gruppo Autostrade). L'anno prossimo verrà raggiunta Courmayeur, - per - 2004 è previsto il completamento fino a Entrèves, con la realizzazione dell'ultima galleria. Il progetto di quest'ultima opera è stato presentato ieri. Oltre al tunnel nel monte Chétif (il cui scavo sarà difficoltoso a causa del tipo di roccia), è previsto l'attraversamento della Dora - Veny su un viadotto coperto, una sorta di prolungamento della galleria dalle pareti in legno e il tetto - rame.

Sempre ieri - stato esposto anche il progetto riguardante il rifacimento del tratto finale, di circa due chilometri, tra il termine dell'autostrada e l'imbocco del traforo del Bianco. E' stato soprannominato «La collina dei ciliegi» per gli alberi che c'erano prima della realizzazione della strada attuale. «Quest'ultimo tratto - ha spiegato Elia Valori -, che ancora rappresenta una ferita nel tessuto ambientale e naturale di Entrèves, sarà completamente rimaneggiato portando, anche in questo caso, il traffico in sotterraneo, con una modernissima galleria - circa 1000 metri a doppio fornice e restituendo la superficie al verde, per ricreare così un tessuto connettivo di alto pregio naturalistico fra le frazioni, fin troppo antropomorfizzate, di Entrèves e La Palud».

Un'immagine del rogo del Traforo del Monte Bianco. Il 24 marzo vi morirono 39 persone

Diretto a Saint-Tropez

Industriale scompare col suo veliero

GENOVA

I servizi di soccorso francesi - italiani proseguono le ricerche per ritrovare un tedesco - - perso da oltre una settimana - il suo veliero, il Libertas. Peter Kalschmidt, imprenditore di 63 anni, è partito da solo il 21 novembre da Porto Ercole. Da allora se ne sono pe- le tracce: non - mai arrivato a Port Grimaud, vicino a Saint-Tropez, dove era atteso il 27 novembre. Il Libertas è - veliero di 14 metri in alluminio, attrezzato per navigazioni lunghe e difficili. I servizi di soccorso marini francesi e italiani, con l'ausilio di mezzi a-, proseguono le ricerche, in particolare intorno all'isola d'Elba e nel Mar Ligu-e. Anche la marina spagnola è - coinvolta. Le capitanerie di tutta la Liguria sono state allertate dal comando generale di Roma per le ricerche del veliero. A Genova è stato riferito che - iniziate il 2 dicembre quando è stato comunicato che l'imbarcazione non era giunta in Francia dove era attesa. Secondo quanto hanno riferito - capitanerie di porto della Spezia e di Imperia, che sono in contatto con quella di Livorno, è stato diramato, via radio, l'avviso ai naviganti. (a. pie.)

LA STORIA DI UN ALPINO COSTRETTO A CHIEDERE AIUTI PER SOPRAVVIVERE

«Io, soldato con il sussidio di povertà»

La denuncia di un maresciallo: stipendi da fame

intervista

Francesco Grignetti

ROMA

Non è necessario andare fino in Russia, per trovare soldati e ufficiali ridotti in povertà. Basta farsi un giro per le caserme italiane. Al ministero della Difesa lo si dice sottovoce per la vergogna, ma ci sono «loro» uomini che vestono la divisa e che a fine mese, oltre allo stipendio dello Stato, ritirano un sussidio di povertà. Il maresciallo degli alpini G. F. è uno di questi. Quarantuno anni, orgoglioso del lavoro in grigioverde e con la penna nera, la sua famiglia vive grazie a un'indennità di indigenza che gli riconosce la provincia di Bolzano.

Maresciallo, quale è il suo incarico?

«Attualmente lavoro in ufficio. Fino a cinque anni fa mi sono occupato di ponti radio. In tempi normali - le telecomunicazioni dell'esercito. In esercitazione montavo le trasmissioni radio dei reparti in montagna».

Quanto guadagna?

«Il mio reddito, per - esatto leggo la dichiarazione dell'anno scorso, è di 44 milioni e 248 mila lire. Lorde naturalmente. Se volete sapere il netto, dico subito che quando prendo gli straordinari arrivo a uno stipendio mensile di 1 milione e 900 mila lire. Ci viviamo in quattro: io, mia moglie che non lavora e due figli minorenni che studiano».

E con questo stipendio la sua famiglia - la fa a arrivare a fine mese?

«A stento. Qualche volta - - la facciamo e andiamo - rosso. Così qualche anno - - andato all'Ipea, che è l'istituto per l'edilizia agevolata della provincia di Bolzano, e ho chiesto un contributo d'affitto per far fronte alla spesa della casa. Me l'hanno concesso nel 1997. Adesso abito in - appartamento del demanio militare, lo chiamano Ast, alloggi - servizio temporanei, e pago 402 mila lire di affitto allo Stato. Per fortuna ricevo dalla provincia - contributo - 139 mila tutti i mesi».

Scusi, maresciallo, con che animo passa a ritirare il contributo?

«Con - morale sotto i tacchi, è chiaro. Noi militari qui siamo dei poverelli. Per la provincia di Bolzano, ormai, siamo certificati come poveri cristi. - sarà bello. Ma così possiamo campare. Ci rimborsano anche - spese del dentista. Come tutti i cittadini di Bolzano, andiamo all'Usl con la fattura del dentista e chiediamo il rimborso. Loro decidono. Naturalmente dipende dal reddito. Ma a me, sottufficiale degli alpini, con lo stipendio che - passa la Difesa, chissà come mai, mi rimborsano sempre tutto integralmente. Una bella fortuna! L'anno scorso, ho speso due milioni e mezzo di apparecchio per i denti di mia figlia che l'Usl di Bolzano mi ha restituito fino all'ultima lira».

Si considera un poverello, dunque?

«Perché, come mi dovrei definire? Dobbiamo affrontare queste spese altissime, lo stipendio è modesto, e loro, dico la provincia di Bolzano, almeno ci danno qualcosa».

Voi sottufficiali, ma il discorso pare interessare anche degli ufficiali, insomma, siete finiti sotto la soglia di povertà.

«Non so esattamente quant'è questa soglia. Credo che nella provincia di Bolzano il minimo vitale sia un reddito di un milione e mezzo. - guadagno 1,8 o 1,9 al mese. - ago 400 mila di affitto. Fate voi il calcolo di quanto resta alla mia famiglia. Sfido che quando chiedo un sussidio o un rimborso alla provincia me lo danno sempre!».

Ma quanti siete, voi militari, a beneficiare a Bolzano del sussidio?

Un maresciallo degli alpini denuncia lo stipendio da fame che lo costringe a vivere sulla soglia della povertà

«Mi risulta che siamo in tanti. Lei capisce, da queste parti c'è - bella concentrazione di militari - servizio. E i problemi sono comuni per chiunque di noi abbia una famiglia a carico. Ce la fanno meglio quelli che vivono soli».

Anche per lei, prima di sposarsi, andava bene?

«Naturale. Vivevo in caserma, dovevo solo dare - contributo per la mensa, il resto dello stipendio era tutto per me. Ma nel momento in - ti sposi, e vai a vivere in un appartamento fuori, allora si scopre quanto costa davvero la vita. - guardi che - Bolzano - provincia - costo della vita è altissimo. D'altra parte io - un alpino. Dove devo abitare?».

Ma perché lei, due anni fa, ha deciso di fare il grande passo, ingoiare l'umiliazione - chiedere l'indennità?

«Fu quando, di colpo, l'affitto della casa demaniale che ci avevano assegnato balzò da 120 mila a 700 mila lire. Noi sottufficiali restammo senza fiato. Abbiamo fatto ricorsi al Tar, - abbiamo anche perso, però poi l'affitto è calato con un escamotage: anziché l'equo canone ci applicano il canone equo. Hanno invertito le parole e l'affitto è sceso a 400 mila lire. Stiamo ancora pagando gli arretrati per quell'anno in cui l'affitto fu di - mila. Stringo - cinghie aspettando di finire le rate».

IL TEMPO

— elio Loffredi

IL TEMPO DELLA SETTIMANA. Il tempo migliora e per i prossimi giorni anche il freddo tenderà a diminuire ma per le regioni padane si riproporrà l'incubo della nebbia. Al seguito della perturbazione, in procinto di lasciare le regioni meridionali, sulla penisola affluisce aria fredda il - impatto sulle regioni centro meridionali adriatiche ed appenniniche sarà motivo - tempo instabile e di temperature in calo, sia per oggi che per domani.
Nel frattempo l'alta pressione tornerà ad espandersi verso l'Europa centro meridionale, relegando il flusso perturbato atlantico a scorrere sulla parte centro settentrionale del continente, tutta- - da giovedì in poi, l'aria umida atlantica giungerà a lambire - regioni settentrionali e centrali, provocando stratificazioni nuvolose più o meno diffuse e destinate ad intensificarsi, in coincidenza del fine settimana, dando luogo a locali piogge più probabili sulle regioni di Nord Est, sulla Liguria e sulle regioni centrali tirreniche. Anche le nebbie sulle regioni padane e nelle valli del centro tenderanno ad intensificarsi salvo poi a diradarsi parzialmente - corso - mattinata.

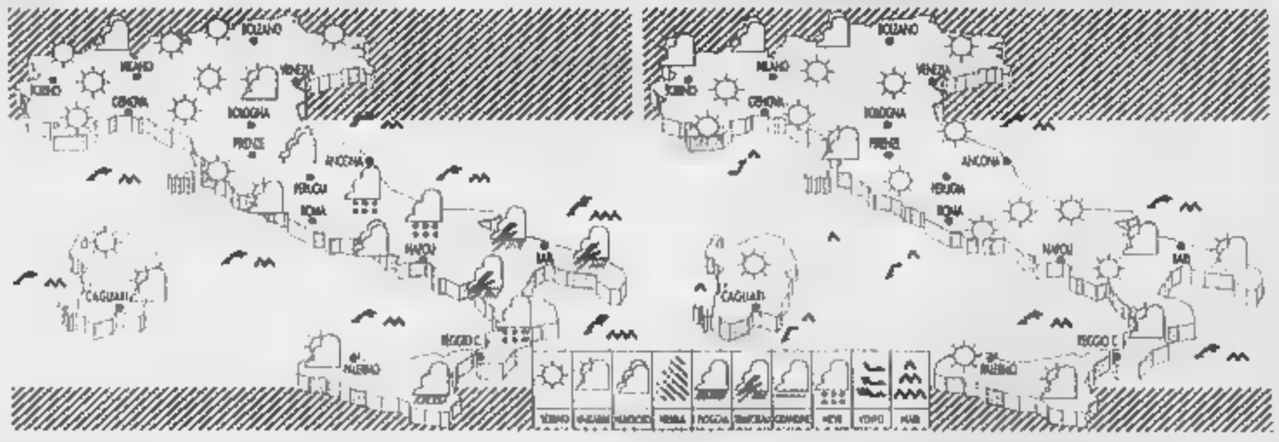

OGGI. Sulle regioni settentrionali, sulla Sardegna e sulle - della Toscana - del Lazio tenderanno ad imporsi le - - temperature notturne ancora in flessione. Al Sud e sulle regioni centrali adriatiche ancora annuvolamenti, a tratti anche intensi.

-. Su - - penisola la pressione tenderà - - e diminuiranno - intensità i venti freddi - Nord Est. Su gran parte delle regioni si affermerà il sereno, salvo alcune stratificazioni nuvolose sulle Alpi centro orientali e dei residui nuvolosi sulla Calabria ionica e sulla Sicilia

CITTA' ITALIANE

	min	max		min	max		min	max
Aosta	-3	5	Bologna	4	7	Bari	8	15
Bolzano	-1	8	Firenze	6	14	Napoli	13	17
Verona	0	11	Pisa	9	15	Potenza	np	np
Trieste	6	12	Ancona	6	16	S. M. Leuca	15	17
Venezia	2	10	Perugia	6	12	R. Calabria	9	20
Milano	2	14	Pescara	9	16	Palermo	14	18
Torino	-2	11	L'Aquila	7	12	Catania	10	19
Cuneo	1	8	Roma Ciamp.	13	15	Messina	12	18
Genova	10	15	Roma Fiumi.	13	18	Alghero	11	13
Imperia	8	15	Campobasso	7	11	Cagliari	11	15

CITTA' ESTERE

	min	max		min	max	
Amsterdam	1	7	pioggia	9	15	variabile
Atene	10	18	sereno	7	7	variabile
Bangkok	23	29	variabile	9	21	sereno
Belgrado	1	6	pioggia	6	7	nuvoloso
Bruxelles	1	7	pioggia	2	4	pioggia
Bucarest	0	13	variabile	-1	3	neve
Budapest	3	9	nuvoloso	8	16	pioggia
Buenos Aires	11	35	pioggia	6	16	variabile
Copenaghen	1	4	pioggia	1	9	variabile
Dublino	0	8	variabile	-8	7	sereno
Francoforte	0	6	pioggia	1	8	variabile
Gerusalemme	8	16	sereno	24	29	variabile
Ginevra	2	8	pioggia	3	13	variabile
Helsinki	-8	1	neve	17	24	variabile
Johannesburg	14	24	variabile	7	14	variabile
Il Cairo	8	22	sereno	-2	5	variabile
Istanbul	11	14	variabile	3	7	nuvoloso
Lisbona	9	16	variabile			
Londra	7	7	variabile			
Los Angeles	9	21	sereno			
Madrid	6	7	nuvoloso			
Montreal	2	4	pioggia			
Mosca	-1	3	neve			
New York	8	16	pioggia			
Nizza	6	16	variabile			
Parigi	1	9	variabile			
Pechino	-8	7	sereno			
Praga	1	6	variabile			
Rio de Janeiro	24	29	variabile			
Sofia	3	13	variabile			
Sydney	17	24	variabile			
Tokyo	7	14	variabile			
Varsavia	-2	5	variabile			
Vienna	3	7	nuvoloso			

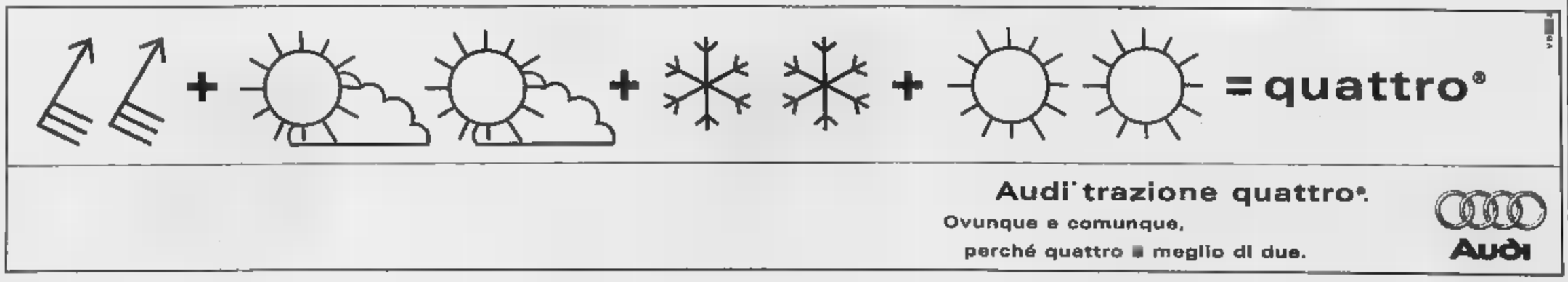

Audi trazione quattro®.
Ovunque e comunque,
perché quattro - meglio di due.

Audi

[illegible] SU ITALIA 1

Emilio Fede è l'ospite di *Capriccio*, il programma di Italia 1 sui temi del sesso, in onda questa sera alle 22,40. Parlerà con Alba Parietti di seduzione e afrodisiaci. Il giornalista anticipa che porterà «un piccolo scoop».

LA PRIMA VOLTA [illegible] IN ALBANIA

Lucio Dalla, per la prima volta in Albania, si è esibito ieri sera in concerto nella sala del Palazzo dei Congressi di Tirana, accompagnato dall'orchestra sinfonica della capitale. I biglietti erano esauriti da giorni.

L'opera più cara a Beethoven inaugura domani sera la stagione del teatro lirico

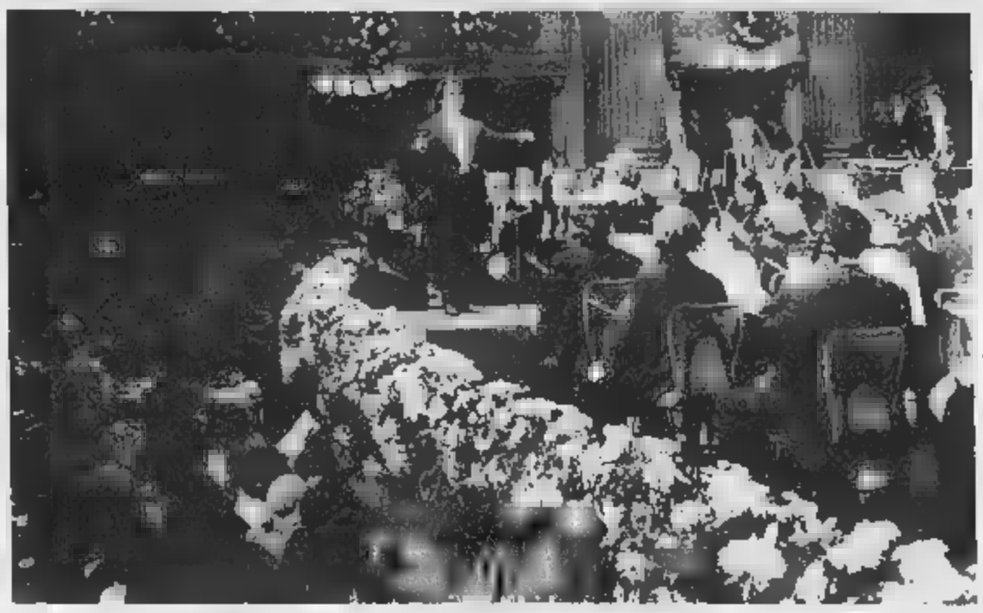

FIDELIO un desaparecido alla Scala

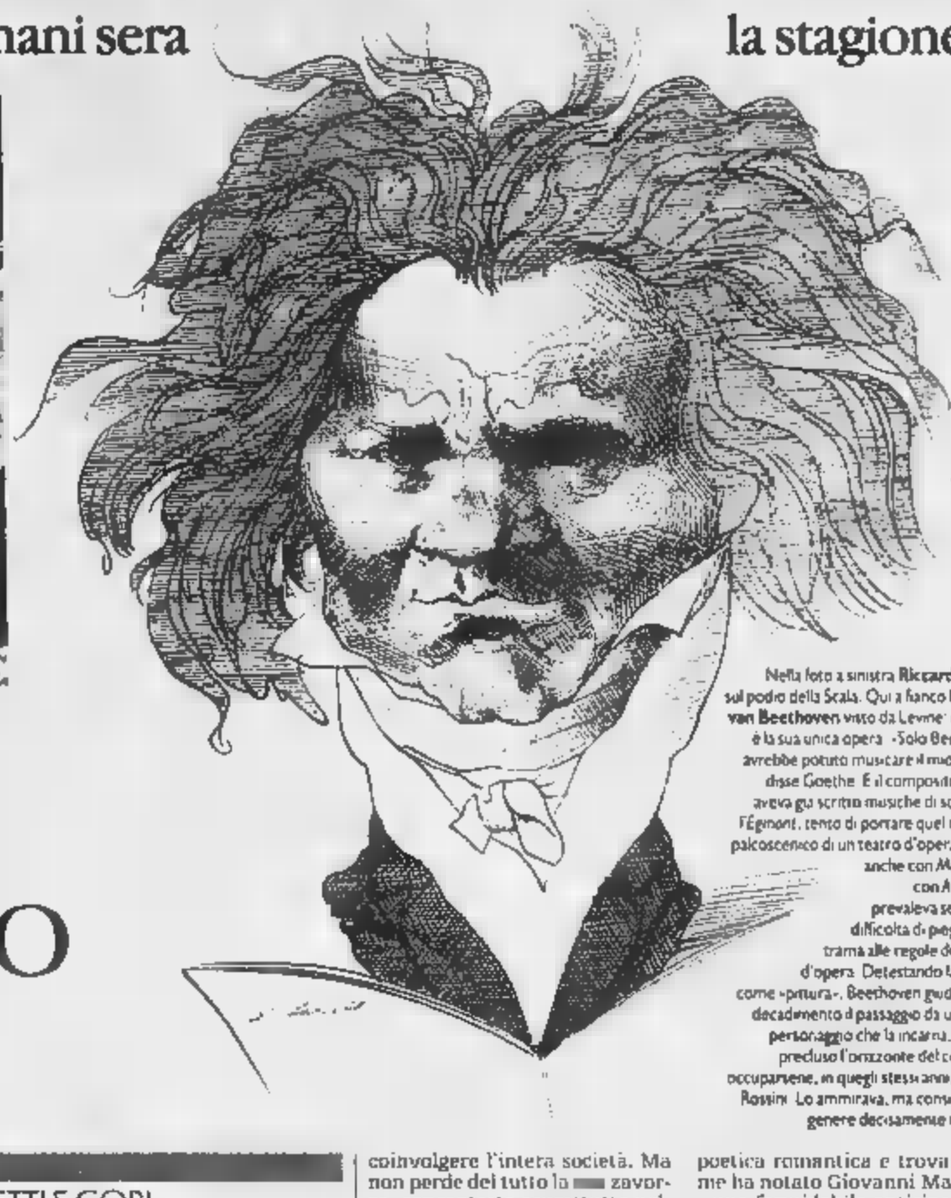

Nella foto a sinistra **Riccardo Muti** sul podio della Scala. Qui a fianco **Ludwig van Beethoven** visto da Levine: il Fidelio è la sua unica opera. «Solo Beethoven avrebbe potuto musicare il mio Faust», disse Goethe. E il compositore, che aveva già scritto musiche di scena per l'Egmont, tentò di portare quel testo sul palcoscenico di un teatro d'opera; provò anche con *Macbeth* e con *Attila*. Ma prevaleva sempre la difficoltà di piegare una trama alle regole del teatro d'opera. Detestando la musica come «pittura», Beethoven giudicava un decadimento il passaggio da un'idea al personaggio che la incarna, e gli era precluso l'orizzonte del comico: a occuparsene, in quegli stessi anni, bastava Rossini. Lo ammirava, ma considerava il genere decisamente inferiore

Cappelletto

RISCRITTO tre volte in dieci anni, faticato, imperfetto capolavoro, unico titolo operistico di Beethoven, *Fidelio* inaugura domani alle 18 la stagione 1999-2000 del Teatro La Scala. Sola ottocentesca in un programma interamente dedicato al teatro musicale del ventesimo secolo, motivata - ha dichiarato Riccardo Muti - «dal fatto che qui Beethoven ha cantato la necessità per tutti di essere liberi».

Fidelio è la storia di un desaparecido, Florestano, incarcerato senza un preciso motivo e certamente destinato a morire se l'amore di sua moglie, Leonora, non decidesse di osare le prove più rischiose pur di salvarlo: si traveste da uomo, dice di chiamarsi Fidelio, riesce a entrare come aiutante di fatica nel carcere dove langue il marito, ad avvicinarlo, a minacciare una pistola l'aspirante dittatore e golpista Pizzarro, a tenere in vita Florestano fino all'arrivo di un Ministro e delle truppe, che liberano e graziano chi soffre senza colpa. Una vicenda - si dice - realmente accaduta in Francia durante gli anni del Terrore rivoluzionario, ambientata da Beethoven e dai suoi librettisti nell'opprimente Spagna controriformista del Seicento.

La regia di Werner Herzog la colloca ora in un universo carcerario senza tempo, oppresso da un muro dal quale si innalzano sinistre ciminiere: un lager, un gulag, una risiera di San Saba, uno degli infiniti luoghi dove l'uomo è ancora lupo al suo simile. Le scene dello spettacolo sono di Ezio Frigerio, Franca Squarciapino ha disegnato i costumi. Waltraud Meier (Leonore), Thomas Moser (Florestano), Franz Joseph Kapellmann (don Pizarro) gli interpreti principali. Kurt Rydle canta il ruolo di Rocco.

«Di tutte le mie creature il *Fidelio* è quella la cui nascita mi è costata i più aspri dolori, che mi ha procurato i maggiori dispiaceri. Perciò mi è anche la più cara», ha scritto Beethoven. Inizia a comporla nel 1803, mentre lavora anche all'*Eroica*, e il debutto è a Vienna nel 1805: la capitale dell'Impero austro-ungarico è occupata dagli eserciti napoleonici e quella sera il Theater an der Wien è in buona parte gremito da ufficiali francesi, che non capiscono la lingua tedesca (anche il pubblico della Scala ascolterà nell'originale, e senza sovratitoli) e non sanno come reagire: in quale personaggio devono mai riconoscersi, nell'oppresso, nell'oppressore, nel liberatore?

Particolare della scenografia di Ezio Frigerio

In questa prima e poco apprezzata versione, *Fidelio* dura tre atti: diventano due - e il libretto di Joseph Sonnleithner viene potato e rinvigorito da Stephan von Breuning - nel 1806, quando la seconda stesura dell'opera resiste per tre sole rappresentazioni. La versione definitiva, ancora in due atti ma con terza e migliorativa riscrittura del testo firmata dal poeta Georg Friedrich Treitschke, debutta nel 1814: gli Asburgo sono tornati in città, il Congresso di Vienna riporta in Europa l'ordine pre-napoleonico, Beethoven dedica l'opera a Rodolfo, arciduca d'Austria. Il pubblico italiano - a conferma dell'isolamento del nostro orizzonte musicale di allora - dovrà aspettare fino al 1883 per conoscere *Fidelio*.

Ad ogni nuova versione, tipicamente insoddisfatto di sé, l'autore riscrive l'ouverture; per rinunciare alla migliore, è consuetudine eseguire la cosiddetta *Leonore n. 3* tra primo e secondo atto: anche Muti rispetterà questa convenzione.

Durante le sue varie metamorfosi, *Fidelio* perde anche il sottotitolo con cui aveva debuttato: quel richiamo all'«amore coniugale» che Beethoven volentieri associava ad un'idea di libertà, secondo la tesi kantiana di una moralità che partendo dalla famiglia doveva allargarsi fino a coinvolgere l'intera società. Ma non perde del tutto la zavorra, concentrata soprattutto nelle prime scene, quando il progetto di *Leonora-Fidelio* fatica ad adattarsi ad un racconto che prevede anche momenti tipici della commedia: Marcellina, la figlia del capo carceriere Rocco, che ha assunto la travestita Leonora al suo servizio, si innamora proprio di lei-lui e respinge il corteggiamento di Jaquino, giovane guardiano di quella galera. Una situazione da pochade, o da commedia di vita, con la tipicissima risorsa del travestimento e degli equivoci che genera. Ma qui non si riesce a ridere mai. A differenza di Mozart, Beethoven non sa le ambiguità: per lui non diventano occasioni di teatro, restano dei rallentamenti che ancora pesano sullo sviluppo dell'azione e spiegano la lentezza con cui il titolo è entrato in repertorio.

Poi, però, vi è rimasto in maniera definitiva, a differenza di quanto è accaduto alle numerose altre opere ispirate a quella vicenda: ne scrissero il francese Gaveaux, gli italiani Paer e Mayr, anche la *Faniska* di Luigi Cherubini non è estranea a quell'intreccio tra oppressione e protagonismo di libertà che rimane uno dei luoghi simbolo della poetica romantica e trova - come ha notato Giovanni Macchia - una formidabile anticipazione nella visionaria serie delle *Carceri* disegnate da Giovanbattista Piranesi. Quando, alla fine del primo atto, i prigionieri escono dalle loro tane per l'ora d'aria e rimangono incantati dalla bellezza della luce e dal soffio libero del vento sulle loro facce, il sommesso coro che Beethoven dona alle loro bocche è un canto di libertà più persuasivo perfino dell'*Inno alla gioia* che concluderà la *Nona Sinfonia*, più credibile del fenomenale attacco della *Quinta*. Perché qui si misura la distanza da quell'orizzonte ideale e l'utopia della speranza appare timida, lontana dalla retorica della perorazione.

Per Hector Berlioz *Fidelio* apparteneva «alla forte razza delle opere calunniate, la cui vitalità e così intensa che nulla riesce a prevalere contro di esse». Liszt e Wagner lo consideravano «il padre del moderno dramma lirico»: colando in una vicenda di attualità la forza di ideali assoluti, irrobustendola di una scrittura strumentale che ridefiniva i rapporti convenzionali tra musica e parole, Beethoven è riuscito a dare un segnale di modernità anche nel territorio, per lui così ostico, del teatro d'opera.

MARCE, ARIE, DUETTI E CORI

Il motivo di marcia che accompagnerà anche l'entrata liberatoria del Ministro segna - inconfondibile sigla beethoveniana - l'avvio musicale del *Fidelio*. Nel primo atto, il quartetto «Mir ist wunderbar» esprime tutta l'incertezza di Leonora, travestita da Fidelio, nel governare la situazione creatasi dopo che Marcellina le ha confessato il proprio amore. Alla crudeltà di Pizzarro, che intende eliminare Florestano prima dell'arrivo del ministro - «Ha! welch'ein Augenblick", un aspro declamato - si contrappone il monologo di Leonora - "Abscheulicher!... Komm Hoffnung» - dove si alternano un concitato odio contro la tirannia e il canto di speranza per un mondo dove vinca la pace. «O welche Lust» è il primo verso del coro dei prigionieri che chiude l'atto: la pagina più toccante dell'opera. Quando Leonora scende assieme a Rocco nella cella dove è detenuto Florestano, lui, ancora senza riconoscerla, la ringrazia per il cibo che gli ha portato: è il terzetto «Euch werde Lohn». All'arrivo del Ministro Leonora e Florestano, finalmente abbracciati, cantano il duetto «O namenlose Freude». [s. c.]

SUPERMARCHIO

Come «vendere» un palcoscenico

Alberto Sinigaglia

MILANO

QUALUNQUE sia il medagliere di un direttore d'orchestra, di un cantante, di un regista d'opera, non brilla se non vi appare lo stemma scaligero dallo scudo coronato. Domani sera Riccardo Muti celebrerà il rito di Sant'Ambrogio con la consapevolezza di difendere quel primato. «La Scala - ripete il maestro - ha un ruolo primario comunque, perché la storia non si può cancellare e il teatro resta, si voglia o no, il più carismatico che esista al mondo». Lungo il corridoio che porta al suo camerino ha scelto belle immagini di Toscanini e Votto, Karajan e Bernstein, Mitropulos e Gavazzeni, Giulini, Carlos Kleiber e Abbado. Sono loro ad aver fatto della Scala uno dei marchi italiani più famosi: come la Ferrari o il Parmigiano Reggiano, come Armani o Valentino.

Già, un marchio. Sembrava una provocazione, fino a qualche tempo fa, parlare di «marchio» della Scala o dell'Arena di Verona o del Maggio fiorentino. Ora, con la trasformazione degli enti lirici in fondazioni e con l'ingresso dei privati, è diventato una necessità. Così quest'anno, per la prima volta, la Scala ha affidato il suo marchio a un direttore marketing. Significa usarlo per sedurre nuovi soci e capitali; significa prestarlo per iniziative collaterali o esibirlo, in un negozio attiguo al foyer, su libri, dischi, locandine, fotografie. Insomma significa, quattrini: parole più repellenti del diavolo per certi melomani (spesso vedovi inconsolabili di fantasmi lirici). I quali ignorano che senza un buon marketing discografico Maria Kalogeropoulos non sarebbe diventata la Callas e che né Bernstein né Karajan sarebbero saliti sull'Olimpo senza le alleanze commerciali tra la Filarmonica di New York, i Berliner e due supercase d'incisione. Ci sono dei rischi: che gli interessi economici del mito-marchio possano prevalere su quelli artistici; che i suoi gestori, tentati dall'indiscutibilità, dall'invulnerabilità, preferiscano sui giornali trepidanti vigilie di spettacoli piuttosto che pur motivate riserve di critici. Ma la Scala sa che la forza del marchio sta nella qualità. Dice il direttore artistico Paolo Arca: «Vuole la gente contenta di un prodotto artistico alto, forte, vitale». Fa bene vedere che nel primo anno del marketing, scaligero il 7 dicembre si annunci meno mondano e chiacchierato, più sobrio del solito.

Milano, la febbre della musica

Grandi solisti, sperimentazione, 890 concerti l'anno

Fiorella Minervino

MILANO

NON solo lirica. Milano è attraversata dalla febbre della musica, con un'offerta di 890 concerti l'anno. Molte le novità, fra cui l'Auditorium, in corso S. Gottardo, inaugurato il 6 settembre da Riccardo Chailly con la Seconda Sinfonia di Mahler: 1389 confortevoli poltroncine, un palco capace di ospitare l'orchestra Giuseppe Verdi, dal '93 composta di 115 strumentisti fra i 18 e 25 anni, più il coro sotto la guida di Vladimir Delman. «Era necessario un percorso sinfonico per i milanesi, penalizzati dalla cancellazione dell'Orchestra Rai e anche il fatto che la Filarmonica della Scala propone dieci concerti l'anno. I nostri sono giovani professionisti di alta qualità. Facciamo una prova gratis per le scuole il martedì, abbiamo avviato i concerti di mezzanotte il sabato, dalle 23 alle 24». La stagione prevede Schiff, Berio, Yukata Sado e Peter Maag. Altro segnale è l'arrivo della lirica al Teatro Giorgio Strehler, Piccolo Teatro: come si sa, il 26 gennaio '98 *Così fan tutte* inaugurò la fervida stagione, che ha visto anche *Don Giovanni* regia di Peter Brook, direzione di Daniel Harding: «Strehler ebbe una magnifica intuizione - spiega Sergio Escobar, direttore del teatro.

Ma veniamo all'offerta musicale per la stagione appena cominciata.

La Società del Quartetto ha compiuto 135 anni. Fondata l'1 settembre 1863 da Tito Ricordi, l'editore amico di Verdi, il figlio Giulio, Arrigo Boito e altri per «incoraggiare i cultori della buona musica con pubblici e privati concerti», ha visto succedersi figure di respiro internazionale: Richard Strauss, Toscanini, Abbado, Rubinstein, Busoni, Rachmaninof, Pablo Casals, Stravinski, Rostropovic. Considerata una sorta di club, era da più parti sollecitata a mutamenti. «Dal '91 abbiamo variato le proposte - spiega il vicepresidente Antonio Magnacavallo (presidente è il professor Guido Rossi) - e ci siamo aperti al pubblico. Ora nasce una nuova fondazione, a lato, voluta dai milanesi a sostegno degli autori". I soci sono 1600 quota di 700.000 lire l'anno per concerti, sede alla Sala Verdi del Conservatorio. «Abbiamo proposto il ciclo delle Cantate di Bach nelle chiese con insperato successo, continua Maria Majno, coordinatrice dei programmi, siamo a metà percorso, è stato selezionato dal Progetto Caleidoscopio della Comunità Europea. Chiediamo di costituire a Milano il centro di documentazione di Bach per l'Europa». Costo del ciclo: un miliardo e 200 milioni, con collaborazione del Comune, sostegno della Regione, sponsor fedeli. Buona riuscita per i concerti in coproduzione con la Scala, 5 l'anno (per gli abbonati 80.000 lire al biglietto). Andrea Schiff il 15 novembre ha segnato il tutto esaurito, per Pollini l'8 maggio si prevede un surplus di richieste, come per Sinopoli il 13 marzo. Quanto ai concerti della stagione *Fin de siècle*, stimolanti, come quello di Daniel Harding, alla guida della Mahler Orchestra.

La Fondazione Orchestra Guido Cantelli è sorta nel '92 per creare un'orchestra di giovani diplomati conservatori europei. «Dopo i riconoscimenti ricevuti negli anni scorsi - spiega il presidente Enrico Bellezza -, da due anni abbiamo una stagione Conservatorio, in tre turni: giovedì e venerdì sera e domenica mattina". Direttore è Alberto Veronesi, elementi stabili 40, gli abbonati si aggirano sui 4000, con 1500 posti per giovani e pensionati a 98.000 lire l'anno. Hanno in stagione programmi da camera al Puccini un ciclo sull' '800-'900 dedicato a Schumann, Strauss. Inoltre 7 concerti di musica del Novecento e un concorso per giovani compositori contemporanei.

Pollini alla Società del Quartetto. Shiff e Ughi alle Serate Musicali e il centro «Bach per l'Europa»

Riccardo Chailly ha inaugurato a settembre l'Auditorium di corso San Gottardo

Le Serata Musicali una prestigiosa iniziativa nata nel '68, dal '75 hanno a disposizione la Sala Verdi presso il Conservatorio il lunedì. Presidente e direttore artistico è Hans Fazzari che ricorda i grandi musicisti che hanno dato vita a spettacolari concerti, sovente ospitati alla Scala: Rostropovich, i Wiener, Maazel, Muti, Sinopoli, Celibidache, Prètre, Sawallisch. Contano 4000 soci, un abbonamento stagionale che varia da 730.000 a 480.000 per posti non numerati. Privi di sponsor e con modesti sostegni, faticano a mantere un livello qualitativo elevato, annunciano tuttavia un programma intenso con Andras Shiff, Uto Ughi e altri.

Iniziative come «L'aperitivo in concerto» domenica mattina alle 11 al Teatro Manzoni, sostenute da Mediaset, biglietto a 15.000 lire, sono partite 15 anni fa con cento persone, oggi contano mille, con punte di 1200 per Philip Glass, 2200 per David Brubeck. «Milano è alla pari con le capitali europee, quanto a Brahms e Beethoven - spiega Gianni Gualberto che da 4 anni ne organizza i concerti - manca però il di Londra o Parigi, come il Novecento meno celebrato, o classico e moderno insieme; per questo c'è fame nel pubblico."

Commistione di generi, offerte svariate e alternative forse il segreto per attivare una Milano in via di rinnovamento. Lo si vedrà nei prossimi mesi.

LA STAMPA Quotidiano fondato nel 1867

Direttore responsabile Marcello Sorgi
Condirettore Gianni Riotta
Vicedirettori Vittorio Sabadin, Dario Cresto-Dina, Carlo Bastasin
Redattori Capo centrali Roberto Bellato, Enrico Singer
Capo della redazione romana Federico Geremicca
Capo della redazione milanese Ugo Bertone
Art director Cynthia Sgaravatino

EDITRICE LA STAMPA SPA
Presidente Giovanni Agnelli
Amministratore delegato e direttore generale Paolo Paloschi
Amministratori Francesco Paolo [illegible], Alberto Nicoletti, Marcello Sorgi

STAMPA IN FACSIMILE
La Stampa via G. Bruno 84, Torino; Nuova SAIE spa via della Custoza 11, Milano; Nella sede via Carlo Pesenti 130, Roma; L'Unione Sarda spa viale Elmas, Cagliari; SIS spa Quinta Strada 35, Catania; Nord Estar 19/21 Rue du Caire, Roubaix (Fr)

Sped. abbon. La Stampa S.p.A. Reg. Trib. di Torino n. 6217/95. Certificato n. 6969 del 30/12/1998. La tiratura di domenica 5 dicembre 1999 è stata di 387.463 copie.

FIEG

L'ATTIVISMO CINESE IN MEDIO ORIENTE

PECHINO PORTA D'ARABIA

Luoyan-Shen e Luca Birindelli

LA nuova politica mediorientale condotta dal governo italiano in questi giorni non dovrebbe dimenticare Pechino, attore importante nelle nuove geografie della regione dopo il crollo dell'Urss e la fine della guerra del Golfo. Infatti le nuove rotte politiche dei Paesi arabi passano dalla Cina, così come i viaggi degli uomini d'affari libici a Pechino passano, attraverso l'Alitalia, da Roma. Può [illegible] una saldatura tra le aperture al mondo arabo dell'Italia e la più attiva politica italiana in Cina, ormai sempre più, dopo Washington, vero secondo polo di riferimento delle politiche estere mondiali. In particolare Pechino dopo la guerra del Golfo sta perseguendo una politica unica di buoni rapporti con Israele e insieme con il mondo arabo. A riprova delle nuove relazioni giusto nelle settimane scorse il presidente Jiang Zemin è andato in Arabia Saudita e il presidente del Parlamento, seconda carica del Paese, Li Peng, è andato in Israele.

L'Italia ha fatto scelte simili. Pur mantenendo ottimi rapporti con Israele, esponenti del governo [illegible] stati i primi a visitare l'Iran dopo l'elezione alla presidenza del moderato Khatami e fra i primi a incontrare il presidente Bouteflika ad Algeri; e entrambe queste autorità hanno scelto l'Italia per la loro prima [illegible] ufficiale in Occidente. Infine nei giorni scorsi D'Alema è stato il primo leader occidentale a incontrare Gheddafi dopo 15 anni di isolamento. È il richiamo della geopolitica, la millenaria attrazione dell'Italia verso il Mediterraneo. Ma oggi il Mediterraneo attrae anche Pechino, e non solo per ragioni di petrolio.

Dieci minoranze nazionali, per un totale di circa 18 milioni di persone, costituiscono il maggiore grattacapo etnico per la Cina. Per evitare che gli indipendentisti musulmani Uiguri si rafforzino, Pechino conduce una politica di buoni rapporti con tutti gli alleati potenziali degli Uiguri. Questo significa un'intensa diplomazia [illegible] i Paesi arabi, l'Iran e la Turchia. E poi, certo, c'è l'oro nero. Dal 1996 la Cina è importatore netto di petrolio che per il 53% arriva dal Medio Oriente. Questa dipendenza è destinata a [illegible]. Per assicurarsi stabili canali di approvvigionamento Pechino sta acquisendo giacimenti in Asia Centrale, [illegible] Iraq e in Arabia Saudita, il che la impegna [illegible] ruolo di protagonista nella regione.

Questo ruolo non può essere dimenticato dall'Italia, che per questioni di sicurezza, di sopravvivenza, o di semplice vicinato, deve stare attentissima al Medio Oriente. Se fosse così, in un circolo virtuoso l'Italia conterebbe di più in Medio Oriente in quanto conta a Pechino, e conterebbe di più a Pechino in quanto conta in Medio Oriente. Ma purtroppo anche il contrario sarebbe vero.

I LIBRI DEL '99 SECONDO IL N. Y. TIMES

POCA ITALIA DA SALVARE

Mario Baudino

COME ogni anno, il *New York Times* ha stilato la lista dei migliori libri letti dai suoi recensori (a partire da fine '98) e di quelli «notevoli». Undici gli eletti, molti di più gli altri, quasi 200, divisi tra narrativa, saggistica, libri per ragazzi, gialli e fantascienza. Sono un ottimo specchio per capire il tipo di ricezione che un giornale rappresentativo dell'opinione pubblica colta americana riserva agli scrittori, insomma il gusto. Gli italiani, assenti dagli undici, compaiono [illegible] «notevoli» tra una pletora di libri americani e inglesi, o comunque anglofoni. Sono due: Eugenio Montale (*Collected Poems 1920-1954*, in una [illegible] versione di Jonathan Galassi) e Dacia Maraini con la *Storia di Marianna Ucrìa* uscito negli Usa a fine '98 col titolo *The silent Duchess*.

Nicholas Jenkins, docente a Stanford, che conosceva già Montale, spiega come leggendolo in questa traduzione ne sia stato letteralmente «invaso». Kathrin Anderson, romanziera anche lei, descrive il libro della Maraini come una storia «di grazie e resistenza, non di mera sopravvivenza». Due letture molto partecipi. Ma per trovare altri italiani fra i «salvati» dal *New York Times* negli ultimi anni, bisogna andare al '98 con Francesca Marciano, il cui *Rules of the Wild*, ambientato in Kenya, fu però pubblicato direttamente in inglese, e poi saltare al '95, quando Umberto Eco conquistò un posto tra gli undici con *L'isola del giorno prima*. Gli attenti lettori del quotidiano di New York, freddi rispetto alla nostra narrativa corrente - che pure recensiscono quando viene tradotta -, preferiscono rivolgersi, in sede di bilanci, a opere che hanno conquistato una loro «classicità».

Prudenza, pigrizia? Va detto che raramente sbagliano: Martin Amis e Salman Rushdie, ma anche Jan McEwan e Penelope Fitzgerald entrano [illegible] «best books» o nei «notable books» tutti gli anni in cui c'è un loro volume in libreria. Forse val la pena di chiedersi se [illegible] siamo [illegible] troppo prudenti o pigri, [illegible] la nostra società letteraria che guarda molto a salotti e congreghe, o a un'accademia piuttosto bigotta, e pochino al mondo, cioè ai lettori. Due mesi fa su queste pagine Alberto Papuzzi commentava un campionamento simile, fatto da *Le Monde* tra i «libri del secolo», osservando che gli italiani presenti, eccetto Moravia, parevano tutti «eccentrici rispetto al nostro canone nazionale». Viene da pensare che non [illegible] possa dire lo stesso di Montale o della Maraini. Ma ne siamo proprio sicuri?

PAROLAIO

Pierluigi Battista

SPIFFERI ROMANI. Chi fa [illegible] spia non è figlio di Maria. È evidente che Valentino Parlato ignora questo aureo motto appreso negli anni dell'infanzia. Infatti, commentando sul *Manifesto* le incandescenti reazioni di Silvio Berlusconi inseguito dai guai giudiziari, Parlato aggiunge [illegible] post scriptum che è un esplicito elogio della delazione: «P.S.: Ieri sera, a Palazzo Farnese, dove Giulio Andreotti presentava l'*Enciclopedia di Roma* dell'editore Franco Maria Ricci, ho scambiato qualche battuta con Gianni Letta, ed entrambi, pur con giudizi diversi sul senatore a vita, ci siamo guardati negli occhi [illegible] ci siamo detti che quello ha avuto un altro stile». E il Cavaliere come [illegible] reagito alla spiata sul fedele Letta e l'«altro stile»? Un tempo si gridava nei cortei: «PS SS».

LA STORIA SIAMO NOI. È perfido anche Gianni Pennacchi sul *Giornale*, il quale, preso atto delle indignate reprimende diessine circa gli attacchi berlusconiani alla magistratura, ha dato un'occhiata molto maliziosa al suo archivio per controllare come reagirono autorevoli esponenti del Pds quando le inchieste giudiziarie ebbero a coinvolgere Botteghe Oscure. Cosa disse Occhetto nel '93? Disse: «Una montatura delle forze reazionarie e conservatrici». E Giancarlo Pasquini delle Coop nel '94? Disse: «Contro di noi c'è stato un complotto». E D'Alema nel '94? Disse: «Ci vogliono intimidire. Cercano la via giudiziaria alla liquidazione delle opposizioni, una cosa inquietante [illegible] punto di vista democratico». E Pietro Folena nel '95? Disse: «C'è un intento esplicitamente politico e non più penale dal parte del pm Nordio. C'è qualcosa che mi richiama agli anni Venti». E Franco Bassanini nel '96? Disse: «Sono [illegible] manovre elettorali. Le indagini di Nordio sono un teorema». E Fabio Mussi nel '95? Disse: «Questa è una cosa politica, sono scandalizzato. Ce l'aspettavamo con Nordio». Ecco cosa dissero. Allora, non ora.

Lidia Ravera sfida l'Inquisizione: «Il tallone di ferro della Chiesa preme su di noi anche adesso che tutti gli altri sistemi totalitari si sono pensionati». Francesco Rutelli (in alto) rivela qual è il regalo di Natale meno importante che ha ricevuto: «La medaglietta di alluminio, valore due lire, di Madre Teresa di Calcutta»

SANTO NATAL. Ma Francesco Rutelli ha capito bene [illegible] domanda di *Sette*? In occasione del Natale prossimo venturo, infatti, questo settimanale ha chiesto a personaggi molto in vista in Italia di raccontare «il regalo che sognavo da piccolo», quello «più strano mai ricevuto» a Natale, quello «più costoso», eccetera. A Rutelli viene chiesto anche di rivelare qual [illegible] «regalo meno importante che ha ricevuto». [illegible] cosa risponde Rutelli? «La medaglietta [illegible] alluminio, valore due lire, di [illegible] Teresa di Calcutta». È pur vero che Rutelli aggiunge, magnanimo, che si tratta anche del «più bello». [illegible] perché mai il «meno importante». Forse voleva dire il meno costoso, il [illegible] pomposo, il [illegible] sfarzoso, [illegible] il [illegible] grandioso. [illegible] non il «meno importante». [illegible] sempre viva Madre Teresa.

FASCIO. Finalmente. Finalmente qualcuno si accorge che in Italia vige un terribile regime oppressivo di destra dove la sinistra è orribilmente braccata, perseguitata, ridotta al silenzio. Comincia Michele Serra che sull'*Unità* si scaglia contro quei professionisti della disinformazione che divulgano la solita balla di [illegible] post-comunista [illegible] Palazzo Chigi [illegible] a proposito [illegible] vicende giudiziarie sul film di Ciprì e Maresco accusa la congiu[illegible] del silenzio e la censura della stampa irreggimentata a destra e nella foga dice anche una cosa inesatta: «L'*Unità* è il solo giornale italiano a dare notizia in prima pagina del rinvio a giudizio di Ciprì e Maresco». Non è vero, l'ha data anche *La Stampa*. E poi aggiunge, galvanizzando la sinistra [illegible] alla clandestinità: «quanto all'interessamento dell'*Unità*, con l'aria che tira, vale quanto un'aggravante». Con l'aria che tira, per fortuna che ci sono temerari che svelano una verità che in tanti, asserviti, si ostinano a [illegible] vedere. Coraggio leonino anche di Lidia Ravera che sempre sull'*Unità* sfida l'Inquisizione in agguato e sprezzante del pericolo tuona: «Il tallone di ferro della Chiesa preme su di [illegible] anche adesso [illegible] tutti gli altri sistemi totalitari si [illegible] pensionati». Sì, attenzione al «tall[illegible] di ferro». E attenzione a Bologna che è - dal [illegible] covo clandestino spiega sul *Messaggero* Stefano Benni a Goffredo Fofi - una città «razzista e ogni vo[illegible] contraria a questo ingranaggio è stata stritolata». Sì, stritolata, soffocata, cancellata. E Parisi vincitore a Bologna? Un frutto della *disinformazia* del regime di destra.

OSSERVATORIO

EUROPA, LA SFIDA PIÙ GRANDE DOPO L'IMPERO ROMANO

Aldo Rizzo

L'AVVENIMENTO principa[illegible] della settimana è [illegible] [illegible] che si apre venerdì a Helsinki, conclusivo della presidenza di turno finlandese dell'Unione Europea. Non è un vertice di routine, né potrebbe esserlo, pensando ai temi più urgenti, che vanno dalla caduta dell'euro, rispetto al dollaro, al fallimento della conferenza sul commercio di Seattle, dovuto in buona parte alle divergenze tra Europa e Stati Uniti. Ma il vertice di Helsinki [illegible] importante per ragioni più generali, che attengono alla strategia complessiva dell'Ue per [illegible] prossimo secolo (lasciamo stare il millennio...).

Indico, sinteticamente, tre punti. Il primo è la decisione, finalmente concreta, [illegible] che tale dovrebbe essere, di dar vita a un esercito europeo, sulla base di una proposta congiunta dei quattro maggiori Paesi dell'Unione (Francia, Gran Bretagna, Germania [illegible] Italia). La decisione è complessa di per sé, per via degli oneri anche finanziari che comporta, ma lo è ancora di più pensando ai rapporti tra il futuro Euroesercito e la Nato: rapporti che devono [illegible] saldi e coerenti e che tuttavia devono prevedere la possibilità [illegible] azioni autonome europee. Va tenuto presente che [illegible] nascita di un'Europa politico-militare rafforzerebbe indirettamente anche l'Europa economico-monetaria: per dire, la forza del dollaro dipende da quella dell'economia americana, [illegible] anche dalla «garanzia» complessiva che gli Usa forniscono con la loro schiacciante superiorità strategica su scala mondiale. Ovviamente, sarebbe assurdo competere per l'uguaglianza con la superpotenza, ma già un piccolo, purché sostanziale, progresso accrescerebbe parecchio la «credibilità» europea.

Il secondo punto è il cosiddetto allargamento dell'Ue. Romano Prodi (che è al suo primo grande vertice come presidente della Commissione) preferisce parlare di «riunificazione» dell'Europa. La distinzione è ambiziosa, perché punta a un'entità così vasta da escludere solo (e formalmente) la Russia, una cosa mai vista dopo l'impero [illegible] Roma, neppure [illegible] l'impero carolingio. Questa è comunque la linea di tendenza, e va assecondata concretamente, per grandi che siano i problemi della transizione (si pensi alla Turchia, la cui ammissione fra i candidati è d'importanza vitale).

Ma un'Unione europea sempre più ampia non sarà un'Unione «slabbrata», incapace di decidere per l'eterogeneità dei suoi tanti membri? E siamo al terzo punto. Helsinki deve dare il via a un'Europa «riunificata» ma «governabile». E ciò vuol dire una riforma interna dell'Ue prima dell'allargamento: una riforma che sostituisca l'unanimità col voto a maggioranza (su questo insiste Prodi), rispettando anche la diversa consistenza degli Stati membri. Se ciò non risultasse sempre possibile, bisognerebbe lasciare che alcuni membri [illegible] loro solidali andassero avanti per loro conto, tenendo la po[illegible] aperta ai ritardatari. In fondo è già accaduto per la moneta unica, potrebbe valere anche per la difesa [illegible] per altro. Saranno i temi, per tutto l'anno prossimo, di una conferenza intergovernativa, come quella che partì da Torino nel 1996, per approdare poi ad Amsterdam l'anno dopo con risultati deludenti.

Un'Europa riunificata e governabile per il XXI secolo: una sfida quasi impossibile, che tuttavia va lanciata, con la volontà di vincerla.

LETTERE

Basterebbe un po' di buona volontà

di O.d.B.

L'uomo è una bestia, la dichiarazione non lascia possibilità di obiezioni. Non resta che sperare in un ripensamento, se siamo tutti spacciati [illegible] non ci vale neppure leggere don Milani [illegible] e far tanto chiasso per un crocifisso. Un pensionato non può fare che un'amara riflessione sull'Italia. L'unica speranza è il referendum contro i cespuglietti strombazzatori, eccetera. Molte ragioni per essere perplessi. **[o. d. b.]**

Il giorno buono

Egregio Sig. Del Buono, mi rifaccio vivo dopo una lunga pausa, ma non per questo ho mai smesso di leggere la sua rubrica e sono stato più volte sul punto di «sfogarmi» [illegible] lei. Come asserisce il Sig. Giorgio Gallino di Torino, due eminenti economisti sostengono che le pensioni di anzianità sono un furto. Pienamente d'accordo per il prosieguo della lettera, mi sento in dovere di aggiungere: e allora le laute pensioni dei nostri politici, guadagnate col sudor della fronte dopo soli cinque anni di contributi? Se un percettore di una semplice pensione di anzianità deve essere qualificato ladro, i nostri governanti dovrebbero essere denunciati, oltre che per furto, anche per rapina a mano armata: sì, perché, oltre a rubare la pensione, la rapinano con le armi, per loro legalizzate, del potere, del dispotismo, dell'arroganza e dell'imbroglio; armi classiche dei dittatori quali essi sono e questa qualifica gliela affibbio senz'appello.

Per quanto concerne poi le spaparazzate «restituzioni fiscali», elargito con tanta enfasi dal (purtroppo) ministro Vincenzo Fisco (così lo chiamo io), mi fanno venire [illegible] mente un vecchio proverbio greco che cito testualmente: «Vuoi far felice un contadino? Restituisci l'asino che gli hai rubato».

Valerio Volpe, Varigotti

Incubo per sei

Scrivo in relazione all'articolo «La [illegible] dei sogni diventa un incubo», apparso sulla *Stampa*, che riferisce il caso di sei famiglie di Pessione che, a causa del fallimento del costruttore [illegible] il quale avevano stipulato il contratto preliminare ma non definitivo, hanno perso insieme la casa e tutti i loro risparmi. Si tratta purtroppo di una situazione che come avvocato ho visto accadere molte volte e che considero una delle più gravi ingiustizie del nostro sistema giuridico. Infatti quando l'acquirente ha stipulato il solo contratto preliminare, comunemente detto «compromesso», il curatore del fallimento ha la possibilità giuridica [illegible] l'interesse di sciogliersi dal contratto [illegible] porre all'asta l'immobile [illegible] tener conto di quanto già versato dall'acquirente, il quale non ha invece nessuna tutela e gli rimane soltanto il relativo credito nei confronti del fallimento, credito che però, essendo «chirografario» e [illegible] privilegiato, ha [illegible] prospettiva di [illegible] e[illegible] soddisfatto se non in minima parte e nei tempi normalmente lunghi del fallimento.

È evidente non solo [illegible] danno che deriva da ciò al singolo contraente, comunque gravissimo e «devastante», ma anche l'impatto sociale del fenomeno: qui [illegible] si tratta di sole sei famiglie (che però, nell'ambito di un piccolo comune, sono già tante), ma è un caso raro, dato che normalmente le famiglie coinvolte, nel caso di piccoli o medi condomini o di interi complessi, possono essere anche decine. Per questo motivo ho ritenuto di segnalarle che, dopo cinquant'anni di tale macroscopica ingiustizia, è stato presentato al Senato un disegno di legge, il n. 4075, che, tra l'altro, prevede che chi ha stipulato il preliminare abbia «privilegio speciale» proprio sulla vendita del «s[illegible] immobile. Il che significa, da un lato, la relativa tranquillità di recuperare i propri soldi in tempi non troppo lunghi, ma soprattutto un importante [illegible] terrente per il curatore a sciogliersi dal contratto preliminare, visto che da ciò che ricaverà con la vendita dovrà comunque dedurre l'acconto che era stato [illegible] dato alla società fallita.

Per il momento il disegno di legge non è ancora nemmeno stato discusso in commissione e temo che l'argomento non sia di grande interesse «politico». Ritengo quindi doveroso che il vostro giornale, oltre a dar risalto al singolo caso, peraltro di indubbio rilievo giornalistico, contribuisca con la sua diffusione e autorevolezza a formare una opinione pubblica che porti al più presto alla discussione in aula e alla promulgazione della legge.

avv. Davide Civallero, Torino

Luci d'artista

Si fa tanto chiasso per il Crocefisso, e va bene perché ci [illegible] evidenti scorrettezze. Ma che dire di «Luci d'artista» che, salvo alcune [illegible] come l'ottimo Paolini che delicatamente interviene a illuminare via Po, perlopiù è [illegible] lunimaria pacchiana e banale, che riduce a figura di paese alcune vie di Torino? Si può dire che: 1) sono soldi, e tanti, buttati; 2) sono interventi brutti; 3) è pura demagogia; 4) infatti nessuno protesta perché astutamente [illegible] Comune, in questo seguendo le migliori tradizioni, ha distribuito cioccolata e pasticcini ai festanti «Feste, farina e...», oppure «Panem et circenses», il nostro Comune segue collaudati schemi.

Luciana Gallino, Torino

[illegible] è una bestia

Egr. Sig. Del Buono, leggo la lettera della signora Caterina Ricci. Sembra un paradosso: da noi, parlo della provincia di Padova, i fossati [illegible] puliti, i contadini dopo i raccolti rasano a zero tutti gli scoli d'acqua esistenti nei campi, i Consorzi di Bonifica fanno altrettanto e l'acqua corre, corre dalle zone più alte a quelle più basse, mai s'è visto [illegible] l'acqua vada dal basso verso l'alto, risultato straripamenti e allagamenti. Nei campi non esistono più siepi, gli alberi vengono tagliati, l'occhio spazia per chilometri. Alberi e siepi rubano terra, quindi raccolti, è sparito l'habitat di cinquant'anni fa. La stessa cosa è successa in montagna, in compenso abbiamo chilometri e chilometri di piste per sciare. L'uomo è una bestia. Mi sono spesso chiesto che cosa lasceremo a quelli che verranno dopo di noi. Il pianeta è di tutti, ma pochi lo rispettano.

Ruggero Veronese, Padova

Leggere don Milani

Gentile Signor del Buono, ho letto lo scritto di Algo Gelsomini da Pordenone, con il titolo: «Il dramma dei preti dalla parte del popolo». Vorrei tranquillizzare il signor Gelsomini che la storia - povera e piccola, di tutti i giorni - si ripete. Basterebbe, a tal proposito, leggere la lettera di don Lorenzo Milani inviata [illegible] Giorgio Pecorini nel lontano 1959, di cui trascrivo una frase: «... gli uomini non sopportano che si scriva loro la verità e se tu ti provassi a farlo finisci parroco di Barbiana nel migliore dei casi [illegible] sul rogo, cioè disoccupato, nel peggiore».

Gianmario Gatti, Cossato

[illegible] lo faranno mai

Egr.Sig. Del Buono, un pensionato, che vede sbadatamente il suo unico reddito perdere potere d'acquisto, non può non fare un'amara riflessione. Dal 1994, con l'avvento di [illegible] nuova classe dirigente, si sperava di aver girato l'angolo; si pensava che si [illegible] eliminati gli sprechi pubblici, ridotta la corruzione che aveva imperato negli ultimi venti anni e che il Palazzo avrebbe dato l'esempio, autoriducendo i suoi componenti e gli scandalosi privilegi di cui avevano sempre beneficiato.

Non è successo nulla di tutto questo, sono solo aumentati i cespugli del ricatto che frenano e stravolgono l'attività di Governo... Non si riesce ad avere una nuova legge elettorale poiché il Parlamento non la farà mai. L'unica [illegible] sono i referendum. L'ultimo fatto, sull'eliminazione della quota proporzionale, ha visto la vittoria del no solo perché il popolo non è andato a votare perché è nauseato da questa situazione. I cespuglietti vari h[illegible] invece strombazzato ai quattro venti che il popolo non era andato a votare perché intendeva lasciare le cose come stanno. Sarebbe auspicabile che i cittadini, quando saranno chiamati alle urne, votassero per un grosso partito di destra o di sinistra e con il 51% di consensi (come gli inglesi con i laburisti). Se ciò potesse avverarsi, il popolo [illegible] sarebbe dato la migliore riforma elettorale e gli eletti comprenderebbe[illegible] che l'epoca [illegible] popolo bue [illegible] finita.

Giovanni Raspi
Cairo Montenotte

Il faridico fine anno si avvicina sempre più. Siamo agli sgoccioli. Vogliamo provare a risolvere almeno uno dei tanti nodi che attanagliano la nostra vita quotidiana? Basterebbe un po' di buona volontà. **[o. d. b.]**

LE LETTERE VANNO INVIATE A: LA [illegible] VIA [illegible] 10126 TORINO FAX 011 6569924 E-MAIL: lettere@lastampa.it

REDAZIONE AMMINISTRAZIONE TIPOGRAFIA
10126 Torino, via Marenco 32 tel. 011 6568111 fax 011 655366 [illegible] via Barberini 50 tel. 06 67661 fax 06 48069596 [illegible] Milano, piazza Cavour 2 tel. 02 762141 fax [illegible] Internet: www.lastampa.it

ABBONAMENTI
10121 Torino, via Roma 80, tel. 011 56381, fax 011 5627958. Italia 6 bimestri (c.p. 950109 consegna dal 2° bimestre) anno L. 308.000 (€ 159,16), 5 mesi L. 277.000 (€ 143,04). Arretrati L. 3000 (€ 1,54). Una La Stampa (Copia 6864/9305 pubblicata il 6/9/93) in Italia Italy $ 1. Una 600 yearly Terrestrial postage paid at [illegible] New [illegible] address mailing offices. Send address changes to: La Stampa - c/o speedimpex USA inc. 3501 48th avenue [illegible] NY 11101 2421

SERVIZIO ABBONAMENTI
Abbonamento annuale a giorni: L. 308.000 (€ 159,16) (L. 1000 a copia = € 0,51).
Per usufruire dell'abbonamento inviateci la richiesta tramite Fax al numero 011 5627958; tramite Posta indirizzando a: La Stampa, via Roma 80, 10121 Torino; per telefono [illegible] 363811; indicando: Cognome, Nome, Indirizzo, Cap, Telefono.
Forme di pagamento: conto corrente postale 950109, bonifico bancario sul conto n. 13681 dell'Istituto Bancario S. Paolo di Torino, Carta di Credito telefonando al n. verde 167 235300, direttamente presso gli sportelli del Salone La Stampa, via Roma 80, Torino.
PE[illegible]. Ufficio abbonamenti tel. 011 56381, fax 011 5627958, E[illegible] abbonamenti@lastampa.it

CONCESSIONARIA PUBBLICITÀ: Publikompass Spa, Direzione Milano 20121 v. G. Carducci 25, tel. 02 24424.1, fax 02 24424.890, Torino 10126 c. M. d'Azeglio 60, tel. 011 6665.235, fax 011 6665.300, Bari v. Sparano 134/3, tel. 080 5485111, Bologna v. Amendola 3, tel. 051 255952, Padova v. Gattamelata 108, tel. 049 8073144, Catania c. Sicilia 37/43, tel. 095 7306111, Firenze v. Don Minzoni 66, tel. 055 361192, Genova v. C.R. Cavour 1/14, tel. [illegible], Palermo v. Lincoln 19, tel. 091 6239100, Roma v. Barberini 86, tel. 06 4200651, fax 06 4201166.

NOTIZIE dalle AZIENDE

I Testi della Coscienza: Art'è realizza il secondo volume della preziosa collana: "San Francesco d'Assisi Gli Scritti, i Fioretti"

L'azienda bolognese ha affidato al Maestro Elvio Marchionni il compito di illustrare gli scritti del santo.
Art'è - Società Internazionale di Arte Cultura - già nella produzione e diffusione di opere d'arte a tiratura limitata, arricchisce il progetto di editoria d'arte "I Testi della Coscienza", il volume "San Francesco d - Scritti, i Fioretti". La preziosa collana è costituita volumi che rappresentano le pietre miliari letteratura, arricchiti dalle illustrazioni di grandi maestri dell'arte contemporanea.
Il nuovo volume raccoglie scritti e i fioretti del Santo, nella versione approvata Movimento F Assisi curato da Padre Ernesto Caroli e illustrato venticinque colori fuori testo tratte da disegni originali del M Marchionni. La prefazione agli Scritti e ai F è realizzata dal prof. Ferruccio Ulivi, Presidente Comitato Scientifico per Art'è, notizie filologiche e biografiche di San Francesco state redatte dal prof. Mario Sensi.
"La pubblicazione "San Francesco d'Assisi - Gli Scritti, i Fioretti" segue breve distanza quella dei "Vangeli", secondo un ideale percorso di riflessione che ci accompagni verso il passaggio al nuovo millennio, ormai vicino - commenta Marilena Ferrari, Presidente di Art'è. "La volontà di pace amore testimoniati dagli scritti e dalla vita di San Francesco lo rendono un punto di riferimento incomparabile per quanti vogliono offrire il proprio contributo alla diffusione valori e idee per la progettazione della società futura".
Con il progetto di editoria d'arte, Art'è mira a fornire contributo alla comprensione di questi testi - selezionati da Comitato Scientifico che si avvale di personalità di spicco del mondo accademico - attraverso l'efficace e suggestivo linguaggio degli artisti e a promuovere la riflessione intorno a temi di valore culturale e spirituale Contemporaneamente, l'universalità delle opere proposte consente ad Art'è di avvicinare il pubblico suggestioni e stile dell'arte contemporanea realizzando la propria missione aziendale.
Non solo Art'è vuole riproporre il libro come strumento di formazione, da affiancare ai più moderni mezzi di informazione, che si avvalgono alle più avanzate tecnologie elettroniche. Una sorta di isola del sapere da riscoprire, dunque, che supporti il mare di informazioni al quale tutti possono accedere ma che, per la frammentarietà e il disordine che lo caratterizzano, non possono da sole contribuire alla formazione culturale dell'uomo.
Art'è - Società Internazionale di Arte e Cultura - è un'azienda comunicazione diffusione dell'arte contemporanea, dalla realizzazione nella distribuzione di opere d'arte a tiratura grafica e scultura - nonché attiva anche nel didattico-informativo. Fondata nel da Marilena Ferrari, registrato nel un fatturato di 35,2 miliardi di, nello stesso periodo, ha venduto di opere; ha al attivo più di persone dipendenti, collaboratori ArtPromoter, oltre 15.000 collezionisti.

Il Calendario Burgo 2000 Gli animali delle Alpi

Per festeggiare l'arrivo del nuovo millennio le Cartiere Burgo hanno scelto di "stanare" alcuni degli animali più tipici dalle più alte cime delle Alpi.
Un calendario dedicato agli animali della montagna, con nove immagini di grande formato (48x58 cm) realizzate con tecniche di formatura e stampa più sofisticate per riprodurre le riproduzioni il più vicino possibile alla realtà.
Nove immagini per rimanere affascinati dal mimetismo della lince, all'eleganza della pernice che si staglia sulla neve, fino ad arrivare alla maestosità dello stambecco alla forza selvaggia del gipeto.
Le splendide fotografie sono state scelte tra quelle scattate da alcuni più fotografi naturalisti.
L'eccellente resa di stampa è stata possibile grazie alle tecnologie e naturalmente alla patinata classica Larius delle Cartiere Burgo

Salone Cocola: atmosfera

Antonella e Rino Cocola: giovani fratelli, inseparabili, guidati da una grande passione, l'arte del taglio e dell'acconciatura del capello.
Poco che trentenni, ma già da quindici nel preziosa esperienza nello staff di uno grandi nomi della scena internazionale, hanno da pochi giorni inaugurato proprio salone: ampio atelier arredato secondo lo stile tipico negozi Korastase e dedicato alla donna sia all'uomo.
Sera inaugurazione invitati hanno potuto visitare il neonato Salone Cocola ammirare di bijoux, allestito per l'occasione, disegnati Borbonese fra gli anni '60 e gli anni ' un speciale per inaugurare il nuovo angolo di bellezza a Torino.
Nei locali al primo piano di piazza Santa Rita 8, affacciati sull'omonima chiesa, l'ambiente è confortevole e luminosissimo, l'atmosfera quieta e riposante. I tagli di Antonella, la maggiore, ricercano naturalezza ma trascurare stile e . Praticità e moda, estroversione e quiete sono aspetti in perfetta a nell'ambiente particolarmente tranquillo e ri del nuovo salone, dove ci si può affidare a mani esperte taglio, e una piega anche per trattamenti di personalizzati e sapienti massaggi con fiale rilassanti.

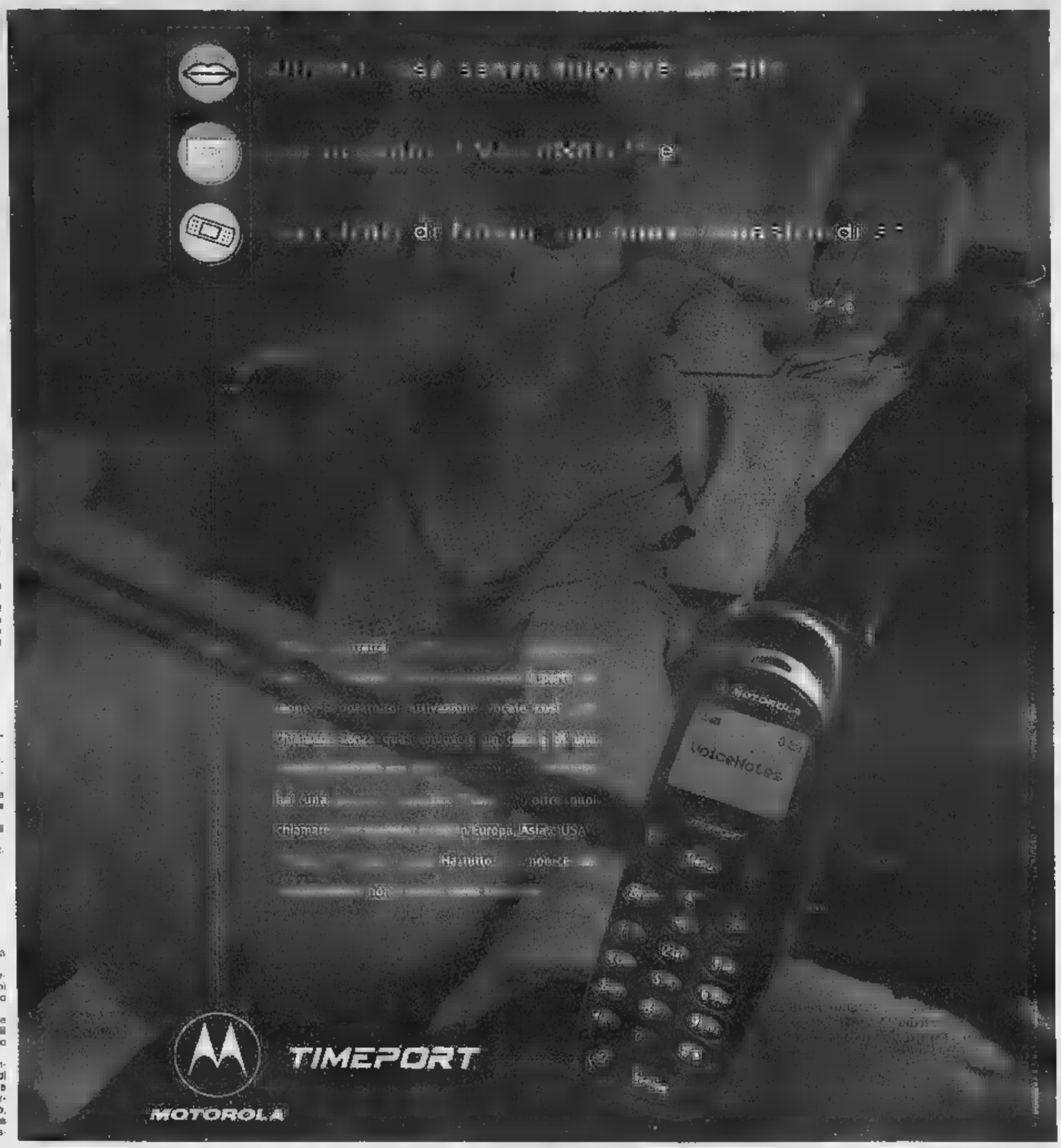

6,84% è il rendimento minimo retrocesso del Fondo Vitafin, comprensivo del tasso tecnico di tariffa per il 1999. Non ci sono garanzie di uguali rendimenti per il futuro.

VITAFIN. La gestione speciale che, ogni anno, fa crescere e consolida il vostro capitale.

C'è modo sicuro e semplice per garantirvi un futuro sereno con una pensione che cresca secondo le vostre aspettative. Vitafin, grazie alle soluzioni previdenziali del Gan, investe e consolida il vostro capitale che matura così dopo anno. Inoltre, con il nuovo Fondo Pensione Aperto Previgan, assicurarsi la pensione è una questione di 'fondo'. Se desiderate serenità, rivolgetevi ad una agenzia Gan o ad un promotore finanziario di Gan Finanza SIM: troverete la ricetta per far lievitare il vostro capitale. Anno dopo anno.

GAN Italia Vita S.p.A. - Sede Legale: Via Guidobaldo Del Monte, 45 - 00197 Roma - Tel. 06809741 - Fax - www.gan.it

gan
Una scelta di vita

La Ryder, attrice simbolo della nuova Hollywood, protagonista di un film choc

Winona, prigioniera della follia

«Così combatto contro gli ospedali psichiatrici»

Lorenzo Soria
LOS ANGELES

Quando Winona Ryder si è ritrovata tra le mani il bestseller di Susanna Kaysen «Girl, interrupted», non ha potuto smettere di leggerlo sin che è arrivata all'ultima pagina. Era la storia autobiografica di una ragazza ventenne che nel 1967 aveva avuto difficoltà ad adattarsi alla vita della sua famiglia ed alla società, era stata rinchiusa per due anni nell'inferno di un ospedale psichiatrico. In questo dramma personale, la Ryder ha riconosciuto parte della sua stessa vita. E l'ha raccontato più volte: anche lei era finita in un ospedale per un breve periodo di tempo, vittima di una profonda crisi depressiva.

Finito il libro, si è dunque subito messa in contatto con la casa editrice della Kaysen per comprarne i diritti. La delicata e sensibile protagonista di film come «Edward Scissorhands» e «Piccole donne», simbolo della generazione X, grazie alla sua interpretazine di «Reality bites» è adesso protagonista e produttrice esecutiva di un film «Girl, interrupted», ambientato per la maggior parte all'interno di un ospedale psichiatrico. E adesso che è qui per presentarlo, non ha alcun problema a parlare della «mia lotta» e di quella linea indefinibile che separa le persone ritenute sane da quelle che, secondo i sani, vanno rinchiusi in manicomio e imbottiti di psicofarmaci.

Winona, che cosa ha in [illegible] l'autrice che ha ispirato il [illegible] film?

«Non voglio nemmeno paragonarmi a lei, perché Susanna per me è un'eroina. Mi ha colpito la sua forza, l'onestà, lo humor. Se avessi avuto il conforto del suo libro quando anch'io sono stata male, ne avrei tratto sicuramente un gran giovamento».

Per questo ha deciso [illegible] produrre il film?

«Più che la produttrice ho fatto la guardia del corpo per controllare e difendere l'integrità del materiale scritto da Susanna. Quando ha scritto il suo libro erano altri tempi. Dopo una visita dallo psichiatra si poteva trovare ricoverati in un ospedale per due anni, forse di più. Incredibile. Fortunatamente non è più così, ma dietro i disordini psichiatrici c'è ancora un disordine sociale che non capisco, così facilo ancora fatica a comprendere quelli che sostengono che viviamo in un mondo normale. A me questo mondo sembra folle, un posto dove è facile sentirsi confusi, avere un senso di non appartenenza. E ci sono né formule né ospedali né pillole che possano aiutare: l'unica risposta è guardare il mostro in faccia e decidere che puoi sconfiggerlo».

> La storia vera tratta da un bestseller racconta l'inferno di una ragazza ribelle chiusa per due anni in una clinica
>
> «Anch'io sono stata vittima della depressione e ho vissuto i pregiudizi sulla mia pelle»

C'è chi ha scritto che il suo ricovero è da ricollegarsi alla rottura con Johnny Depp...

«Con Johnny è stata la prima rottura del mio primo grande amore che ha avuto una grande influenza sulla mia vita. Ma adesso basta, tutti mi chiedono sempre del mio passato. Okay, ho avuto un momento difficile come tante teenager, ma è finito e mi sento felice e serena. Vuol sapere se per questo scriverò una commedia? Perché no? Se solo potessi trovare una sceneggiatura veramente divertente la farei sicuramente».

Dopo Depp è venuto Matt Damon...

«E' un ottimo amico, onesto, una gran bella persona».

Winona, lei è diventata simbolo e modello di una generazione...

«Non ho mai capito bene perché dovrei esserlo proprio io un simbolo. La cosa mi lusinga. Ma credo che la vera ragione è che quando è uscito "Reality bites" tutti i film concepiti per la mia generazione erano sempre piuttosto superficiali. Quando è uscito dunque un film che parlava ai giovani in modo realistico, c'è stata una reazione positiva. E in quel film, per caso, c'ero anch'io».

Cosa farà per il Capodanno del Millennio?

«Devo confessare che sono un po' paranoica: temo mi accada sempre qualcosa. Per questo voglio stare con la mia famiglia».

Nel '92 aveva dichiarato che se non fosse vinto Clinton sarebbe emigrata. Dopo le prossime elezioni che farà?

«Vorrei ci fosse un altro partito. Non voglio apparire cinica, ma credo che invecchiando si vedano le cose con maggiore chiarezza e che si tenda ad essere più tolleranti: nessuno è perfetto».

Winona Ryder con «Girl interrupted» lancia una denuncia contro la psichiatria

CINEMA

Jodie Foster produce il film sulla Riefenstahl

Jodie Foster intende produrre e interpretare un film su **Leni Riefenstahl**, la regista nazista de «Il trionfo della volontà» e «Olympia». **Ron Nyswaner**, lo sceneggiatore «Philadelphia», ne sta scrivendo il copione.

Massimo Ghini si prepara a diventare regista, oltre che protagonista, di «Z 12». E' la storia, scritta **Umberto Marino**, di un camionista che viaggia dal Sud al Nord d'Italia, per la sua donna che è inseguita dalla mafia albanese.

Jean-Claude Van Damme s'è dichiarato in tribunale a Beverly Hills non colpevole delle accuse di guida in stato di ubriachezza e senza patente, mossegli dalla polizia locale.

Gabriele Salvatores, che ha quasi finito di girare a Napoli con **Sergio Rubini** e **Paolo Villaggio** «Denti», tratto dal libro di **Domenico Starnone** (editore Feltrinelli), ha invece accantonato per ora il suo progetto «Cromosoma Calcutta».

Salma Hayek, in tuta mimetica, gilet antiproiettile e casco, ha tenuto una serie di spettacoli nel Kosovo, per i militari a di stanza nella zona.

Martin Scorsese, 57 anni, e la sua ultima moglie **Helen** (si sono sposati lo scorso luglio a New York) hanno avuto una bambina chiamata **Francesca**.

Keanu Reeves, 35 anni, e la sua compagna **Jennifer**, aspettano per il prossimo gen- una bambina che hanno già stabilito di chiamare **Ava Gil Archer**.

Francesca Archibugi dirige «Domani», vicenda d'una signora borghese che in Umbria, dopo il crollo della sua nel terremoto, si trova a vivere con altri in roulotte.

John Carpenter sta scrivendo «Ghost of Mars», storia della vendetta d'un marziano colonizzatori umani ambientata nel 3D: Marte risulta ormai sovrappopolato, sono già in lavorazione i film sul pianeta di **Brian De Palma** con **Tim Robbins** e di **Anthony Hoffman** **Val Kilmer**.

Salma Hayek

Il Centro Studi Cinematografici ha organizzato a Bergamo per il 10-11 dicembre il seminario «Cinema e cibo»: la messa in scena del mangiare, il cibo simbolico, pranzi di Natale e banchetti nei film.

Elton John ha suscitato l'ira scandalizzata della Associazione Scouts partecipando a uno spettacolo alla Royal Albert Hall di Londra circondato da giovanissimi ballerini in divisa da boy-scout che hanno fatto lo spogliarello al suono di «It's a Sin» (E' un peccato).

Harvey Keitel (come già avevano fatto **Robert Niro**, **Al Pacino** e **Gabriel Byrne**) recita il personaggio del Diavolo. In «Little Nicky» di **Steven Brill**.

Woody Allen torna a scrivere da gennaio per «The New Yorker», il raffinato mensile americano a cui aveva già collaborato negli Anni 1966-1980.

NUOVA TOYOTA AVENSIS COMMON RAIL.
L'ESTREMO PIACERE DEL DIESEL.

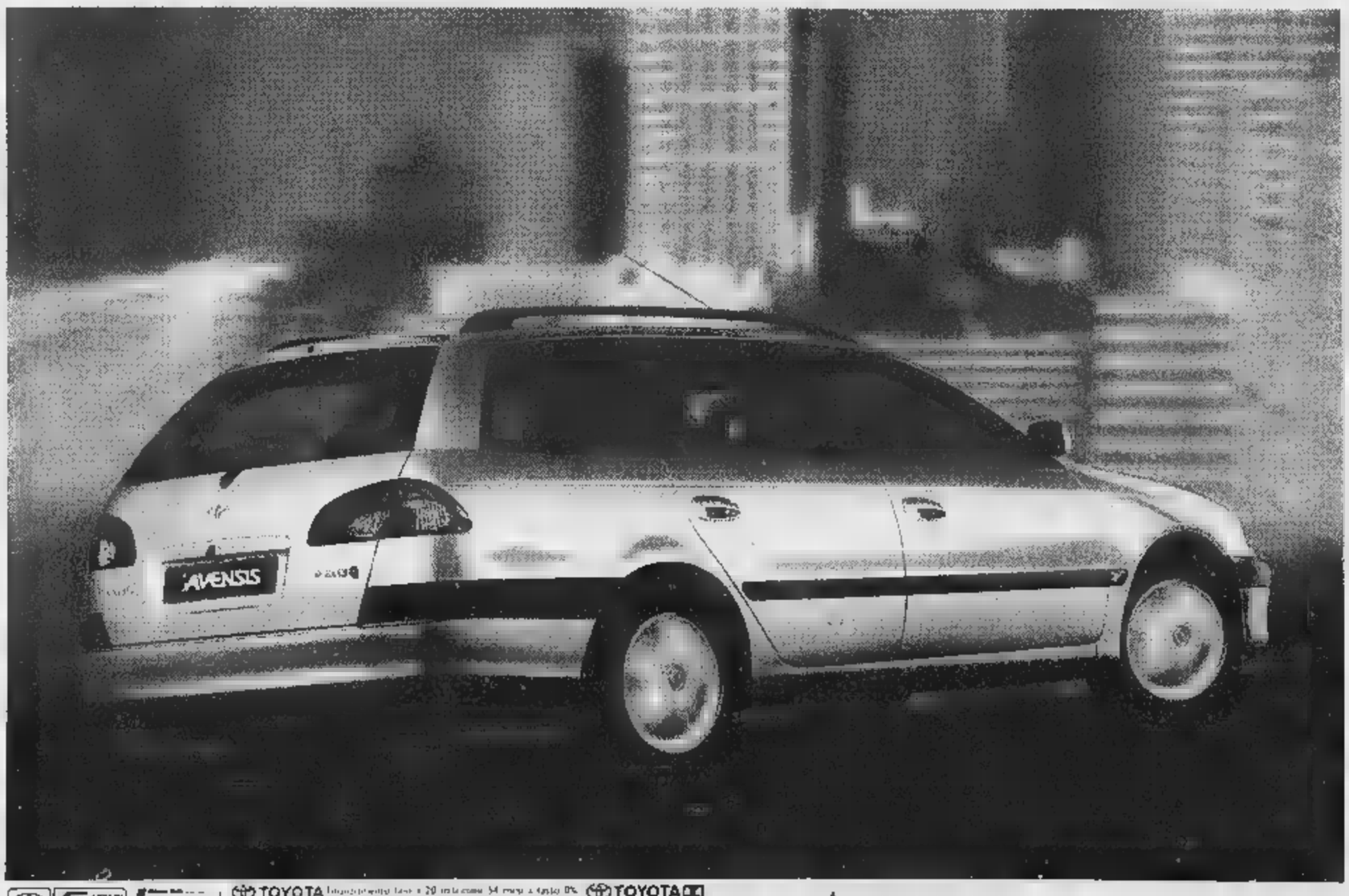

D-4D

GRAZIE AL SISTEMA COMMON RAIL D4-D COMBINATO CON LE 16 VALVOLE SI OTTENGONO RISULTATI SORPRENDENTI: 110 CV DI POTENZA MASSIMA CON CONSUMO DI SOLI 4,8 LITRI PER 100 KM NEI PERCORSI EXTRAURBANI.

AVENSIS. TUTTO.
E CINQUE ANNI DI GARANZIA.

SERIE:
ABS ELETTRONICO A 4 SENSORI.
QUATTRO AIRBAG.
CLIMATIZZATORE.
QUATTRO ALZACRISTALLI ELETTRICI.
GARANZIA ORIGINALE TOYOTA DI 5 ANNI O FINO A 160.000 KM.

AVENSIS	BERLINA	STATION WAGON
1.6 16V - 110 CV	34.900.000	36.400.000
2.0 16V - 128 CV	36.900.000	38.400.000
2.0 TD - 90 CV	36.900.000	38.400.000
2.0 D-4D - 110 CV	38.900.000	40.400.000

PREZZI CHIAVI IN MANO IPT ESCLUSA

CHI PROVA TOYOTA VINCE LE DOLOMITI.
CLICCA DI PROVARE FATTO CON PIACE.
PARTECIPERAI CON ALTRE 9 PERSONE.
10 SETTIMANE ASSOLUTE PER DUE PERSONE.
150 PAIA DI SCI CARVING PERSONALIZZATI TOYOTA SKI SCHOOL.

TOYOTA
PROVATE LA DIFFERENZA.

800-811555 TOYOTA FINANCIAL SERVICES TOYOTA ok

ANCHE IL SABATO DAI CONCESSIONARI.

In anteprima al «Noir in Festival» di Courmayeur, il film descrive un ospedale come l'inferno

Cage, un medico in prima linea nel pronto soccorso di Scorsese

Alessandra Levantesi

COURMAYEUR

In controtendenza la tipica produzione hollywoodiana di thriller, costruiti in sull'azione scatenata e gli effetti speciali, il Noir in Festival offre quest'anno una selezione americana che oltre essere di gran classe è decisamente alternativa. Dopo «Sleepy Hollow» di Tim Burton ieri sera è stata la volta di «Bringing out The Dead - al di là della vita» di Martin Scorsese, proiettato alla presenza di Dante Ferretti, art director del film, e di Joe Connelly, autore del romanzo ispiratore «Pronto soccorso» (editore Tropea). Dove lo scrittore, basandosi sulla propria decennale esperienza di lavoro nell'ospedale EMS di New York, racconta le estenuanti peregrinazioni notturne del paramedico Frank alla ricerca di vite umane pericolo.

Ambientata nel ver quartie- disastrato di Hell's Kitchen e in un immaginario ospedale che sembra un antro infernale con i pazienti ammassati alla rinfusa nei corridoi succede anche da noi, la pellicola di Scorse- parte da questo zoccolo duro di realtà: ma nella sceneggiatura essenzializzata di Paul Schrader, la vicenda assume uno spessore simbolico che la visionaria scenografia di Ferretti esalta al massimo. Impersonato da Nicolas Cage in chiave di idiota dostoevskiano, il protagonista si aggira in un mondo buio di droga, violenza, prostituzione, malattia, partecipando della sofferenza altrui al punto da ossessionato senso di colpa tutte le volte che non riesce a salvare qualcuno. Come fosse la morale, ridotta ad un ruolo passivo, di un'umanità alla deriva che or- ne è priva; e l'unico spiraglio di luce viene dal legame che la figlia di un paziente, la malinconica Mary interpretata da Patricia Arquette. Pur assomigliando «Taxi Driver» per la struttura deambulatoria e notturna, «Al di là della vita» ne distacca per una ricerca formale e un insistito spiritualismo che rischiano di far scivolare film nel manierismo: ma in ogni siamo di fronte ad un'opera importante e firmatissima.

Intanto mattinata, nella cornice del Cadran Solaire, Dario Argento e il curatore Stefano Della Casa hanno presentato «Il brivido della critica» (edizione Testo Immagine) che raccoglie gli articoli del regista quando giornalista per Paese Sera; poi la coppia è rimasta a condurre l'intervista Farley Granger, quale quanto attore hitchcockiano («Nodo alla gola» 1948 e «L'altro uomo» 1951) ospite della manifestazione nell'ambito dell'omaggio dedicato al maestro.

Californiano, nato il 1 luglio del 1925, Granger è oggi un elegante signore la chioma bianca e gli occhiali, che cammina appoggiandosi grazie ad un bastone, come fosse per civetteria. Di profilo è ancora somigliante al fascinoso ufficiale che fa innamorare l'aristocratica Alida Valli in «Senso»; e parla con disponibilità del passato, nonostante abbia chiuso da tempo con il cinema che gli ha dato un numero limitato di soddisfazioni. Vive appartato, detesta la mondanità hollywoodiana e continua a calcare le tavole del palcoscenico come agli esordi.

Le domande cadono ovviamente Sir Alfred: descritto come spiritoso e piacevole, gran tecnico che quando cominciava a girare sapeva esattamente cosa voleva e aveva già risolto ogni problema; e che agli attori chiedeva precisione e concentrazione, senza preoccuparsi di spiegare le motivazioni dei personaggi.

Ed è affettuosa la rievocazione di Visconti con un aneddoto divertente: quando Farley chiese un'auto per i suoi spostamenti durante la lavorazione di «Senso», Luchino con l'abituale grandezza gli fa avere un'enorme Packard nera del '38, con un volante enorme e terrorizzante da guidare nelle strette vie del Vicentino.

Nicolas Cage, protagonista di «Bringing out the Dead» nuovo film di Martin Scorsese

Celentano replica a David Bowie

«Io sarò un idiota ma tu sei confuso»

MILANO

«Caro Bowie, io sarò un idiota, ma essere quotato in borsa rende te quanto meno confuso». È la replica di Adriano Celentano a David Bowie, che, ricordando partecipazione a «Francamente me ne infischio», aveva affermato di essersi accorto «di aver di fronte un idiota». «Mi dispiace che David Bowie abbia pensato questo; il fatto è che qualche giorno prima del programma, da Parigi, aveva dichiarato di partecipare volentieri perché io ero "socialmente impegnato". Illudendomi quindi che dicesse la verità, durante lo show coinvolgerlo sul piano sociale, constatando invece che lui era "socialmente impegnato" solo a promuovere il suo disco».

L'anno scorso aveva vinto Benigni

Almodóvar trionfa negli Oscar europei

BERLINO

Pedro Almodóvar ha trionfato nella degli Oscar europei con «Tutto su mia madre», mettendo così un'ipoteca per l'Oscar americano per il miglior film straniero (era già capitato l'anno scorso a Roberto Benigni). Il regista spagnolo, che ha ottenuto anche il riconoscimento pubblico, è stato premiato da Antonio Banderas e Anna Galiena. La quale ha dichiarato che lo stesso Almodóvar, e poi Banderas, Polanski, Fiennes, Morricone, tutti premiati a Berlino, formano il cast del suo film dei sogni. Dovrebbero essere un film di spionaggio durante la guerra civile in Spagna, intitolato magari - per omaggio a Berlino - «Il cielo sopra Albacete».

E arruola Papi gondoliere

«Beautiful» va a Venezia

VENEZIA

La soap opera più amata del mondo sbarca a Venezia e arruola Enrico Papi e Rosita Celentano. Tra i protagonisti «Beautiful», 450 milioni di spettatori nel mondo, una media di cinque milioni al giorno in Italia su Canale 5 a dodici anni dalla prima puntata, non c'era Ridge (che comunque ha firmato un contratto con la soap per altri due anni) ma tutta la nuova generazione. Il team è pronto a girare a Laguna diciotto episodi in una settimana, con sveglia alle 4,30 del mattino e dovizia di gondole e scene da piazza San Marco.

Un ex poliziotto romano di 28 anni e dall'impegnativo d'arte, Victor Alfieri, è la nuova star di «Beautiful». Tra qualche settimana il pubblico italiano lo vedrà nel ruolo di Giovanni, fotografo di moda presto coinvolto nelle trame amorose della famiglia Forrester e affini, tra una strizzata d'occhi a Kimberly, ormai abbandonata dal giovane Rick, e un flirt con Macy, in via di separazione da Thorne. «Ho lasciato l'Italia a 23 anni - dice Alfieri - col di Hollywood e ce l'ho fatta». Fisico atletico, capelli neri, Alfieri ha lavorato in varie serie tv «da principio nel ruolo del classico poliziotto italo-americano». Ma lui poliziotto lo è stato davvero: «Ho fatto la leva in polizia, e l'ho protratta per un secondo Ho partecipato ad arresti e guidato la moto. Una passione che mi è rimasta: che le cose vanno bene mi sono comprato due Harley Davidson».

Enrico Papi

Enrico Papi, invece, nella soap è di passaggio: «Qui farò il gondoliere, e la cosa mi entusiasma. Perché in pratica "Beautiful" è qualcosa di famiglia. Mamme zie, poi, sono entusiaste: ora potrò dargli tutte le anticipazioni, e facendogli fare bella figura con le amiche». Gli episodi Venezia di «Beautiful» andranno in onda Italia tra 5 mesi. «Prima di allora - dice Rosita Celentano, anche lei arruolata in "Beautiful" a Venezia, nel ruolo di contessa di una bottega di souvenir - avrò condotto il capodanno di Raiuno».

I DISCHI

Nel Cd di Brian Ferry sapore di Anni Trenta

QUASI obsolete sono ormai le strategie commerciali che classificavano fertile, per lanciare le novità discografiche, il mercato di fine . Negli Stati Uniti questo è un periodo fiacco, e anche nel resto del mondo deve essere così. Ecco allora rafforzarsi la tendenza a proporre antologie, compilation. Il che non è del tutto negativo per il pubblico (prezzi a parte): può essere il gusto della riscoperta, l'utilità di tappare buchi storici nella discoteca personale. E poi meglio un Cd di vecchie buone canzoni che isolati brani gustosi in mezzo a molti riempitivi. In questo fine '99 sono parecchi i dischi da segnalare, di epoche e stili diversi. Materiale ricco per due puntate di questa rubrica.

Con il primo blocco si parte da lontano. Un bel passo indietro ci viene consigliato da **Brian Ferry**, raffinato cantante dei Roxy Music. Il suo «**As time goes by**» (Virgin, 1 Cd) ci riporta negli Anni 30 di maestri della melodia come Cole Porter, Kurt Weill, Roger & Hart. Con precauzione e buon gusto, percorre vecchi gioielli giocando tra rispetto e modernizzazione. Operazione ben riuscita, nostalgica ma per nulla passatista.

Paul McCartney omaggio invece i pionieri del rock'n' roll che hanno cambiato la sua vita. «**Run Devil run**» (E , 1 Cd) migliora la precedente esperienza di «Choba B Ccco» (1988), allineando bra- Anni 50 di Elvis Presley, Gene Vincent, Carl Perkins, Chuck Berry, Larry Williams. In questo gustoso bagno di gioventù divertono, accanto a Paul, pure David Gilmour dei Pink Floyd e Ian Paice dei Deep Purple.

Operazione analoga per **Franco Battiato** in «**Fleur(s)**» (Mercury, 1 Cd). Con tocchi di genialità e molta coerenza lega Rolling Stones ed Endrigo, Beatles, De Andrè e Brel. Amori da amare insieme.

Testimonia una storica riunione «**Turn it on again**» (Virgin, 1 Cd). Il disco raccoglie 17 vecchie famose canzoni dei **Genesis** e sarebbe solo un'occasione più economica rispetto al più interessante cofanetto di oltre un anno fa, ma alla fine appare la chicca: il remake «Carpet crawlers». Lunga, avvolgente, misteriosa canzone nel cui rifacimento Gabriel, Collins, Rutherford, Hackett e Banks (più Trevor Horn) hanno riscoperto di non essere più così incompatibili.

La tecnologia porta anche nel rock problemi etici: è corretto sfruttare le voci di artisti scomparsi per inedite operazioni? Con «**Queen +**» (Parlophone , 1 Cd) si ripete l'operazione di ritrovarsi con la voce dello scomparso Freddy Mercury.

In questa terza antologia i **Queen** ripresentano vecchie tracce di successi, vi affiancano nuove versioni con l'aiuto di Elton John, George Michael, più un brano inedito. Biotecnologica è definibile l'operazione che usa **Bob Marley**: in «**Chant down Babylon**» Island, 1 Cd) la voce dell'icona universale del reggae viene adattata, inserita in 12 nuovi arrangiamenti, accoppiata a sonorità a voci soprattutto rap. Ascoltandoli si può pensare ad un'operazione discutibile (gestita dal figlio Stephen), ma bisogna ammettere che dal punto di vista musicale sicuramente interessante.

Poi ci sono le riapparizioni. Un ennesimo interessante riciclo quello «**Remembering Cat Stevens**» (Island, 1 Cd): brani per far conoscere ai giovani il di una star inglese ritiratasi in nome di Allah. Dopo sei anni ricompaiono i travolgenti **Guns n' Roses**, con il doppio Cd «**Live era '87-'93**» (Geffen) che riunisce brani dal vivo usciti in tre precedenti dischi.

E infine il divertente pop di Nashville che i **4 Mavericks** regalano una variegata antologia di 15 brani (Mercury).

COME FACCIO A TELEFONARE AI CAVALLI?

NASCE PAGINE BIANCHE ON DISC
TUTTI I TELEFONI D'ITALIA IN UN COMPACT.

In vendita dal 3 dicembre

Cercate qualcuno? Entrate in PAGINE BIANCHE* on disc: il compact con 23 milioni di italiani, dalla A alla Z (compreso chi si chiama Cavalli). Lì potete rintracciare a partire dal nominativo o dal numero di telefono, a livello locale o nazionale. E insieme al Cd-rom, c'è anche il volume "Cognomi Italiani", che vi svela storia, curiosità, significati e classifiche dei cognomi. Il tutto dal 3 dicembre a sole 29.900 lire, presso le edicole, le librerie multimediali, selezionate catene di computer store, i rivenditori Duffetti e la grande distribuzione specializzata. Per maggiori informazioni, contattate il Numero Verde 800-011411.

PAGINE GIALLE
Idee che creano valore

RADIO & RADIO

Anche il terremoto può avere voce oltre l'ipocrisia e le convenzioni

Bruno Gambarotta

GIOVANNI De Luna, storico e divulgatore di razza, dà il meglio di sé nelle guerre e nelle catastrofi naturali. Per il suo programma *Voci di un secolo*, in onda tutti i giorni su Radio3 Rai alle 17,40 nel marsupio di *Naturehelr*, ha allestito, con il valido aiuto del regista Enrico Lantelme, 10 puntate dedicate a tre grandi terremoti del dopoguerra, Belice 1968, Friuli 1976 Irpinia 1980. De Luna sostiene la tesi che l'evento traumatico, rompendo la sottile crusta delle convenzioni e della presunta modernità, mostra la trama nascosta dei rapporti sociali e fa affiorare i caratteri originari di un popolo. Come Carlo Rubbia nel suo acceleratore fa scontrare particelle di materia e antimateria per ricavare dai rottami preziose informazioni sulla struttura dell'universo, De Luna assume nel suo laboratorio di storico i terremoti come materia di studio ma, a differenza di Rubbia, si china sul dolore di un popolo di cui si sente parte. Per la serie sui terremoti, che si concluderà venerdì prossimo, De Luna prende le cronache radiofoniche dei tre eventi e le seziona, eseguendo una sorta di TAC, una stratigrafia, in modo da mettere in luce le serialità del trattamento informativo, scandito in capitoli successivi, la notizia, i soccorsi, la solidarietà, le polemiche, il dopo terremoto. Diciamo subito che i notiziari giornalistici della radio Rai escono trionfanti da questo montaggio, si rivelano uno strumento prezioso e insostituibile; grazie a loro, grazie a voci indimenticabili come quelle di Nino Icardi, Piero Buttitta e tante altre, si riforma ogni volta l'unità nazionale. Notevole anche il coraggio nel denunciare colpevoli ritardi, forse perché in quei frangenti si allenta il controllo governativo. Nel gran mare delle registrazioni gli autori hanno prelevato piccole isole separate dallo scatto sonoro dell'otturatore di una fotocamera. Voce di un terremoto irpino: «Adesso vengono per le fotografie e poi se vanno e noi abbiamo niente». La liturgia si ripete, di catastrofe in catastrofe; nell'ultimo secolo ci sono stati in Italia 45 grandi terremoti e i politici oggi si dimostrano sorpresi e parlano di «un evento imprevedibile». Similitudini e differenze; dal friulano Goffredo Parise che afferma: «Nei grandi drammi collettivi non si può chiacchierare molto. La dichiarazione migliore è il silenzio, compartecipe e fraterno», al ministro Vincenzo Scotti che senza arrossire di vergogna dice: «I lavori procedono alacremente, con operazioni di intervento estremamente rapido», così rapido, aggiungiamo noi, che nel Belice, a trent'anni di distanza, vivono ancora dentro le baracche. Dopo aver preso in considerazione anche la vita e i problemi delle nuove comunità di sfollati e di emigrati forzati, il ciclo si conclude con una memorabile puntata su Sandro Pertini. Nel 1980, di ritorno da un'Irpinia che ha dato all'Italia tanti politici di primo piano, il presidente Pertini fece una dichiarazione di inedita franchezza che iniziava con la frase: «Le parole si spengono sulle labbra» e proseguiva: «La disperazione dei sopravvissuti vivrà nel mio animo. A distanza di ore non erano ancora giunti gli aiuti... Non deve ripetersi quello che è successo nel Belice. Mi chiedo: dove è andato a finire quel denaro? Se qualcuno ha speculato mi chiedo: è costui in carcere?». Per una volta Giovanni De Luna esce dal ruolo dello storico e si svela in un grido che non si può non condividere: «Quanto ci manca la voce di Pertini!».

I FILM DI OGGI IN TV

Un Friedkin da 5 Oscar

IL BRACCIO VIOLENTO DELLA LEGGE
1971, Rete 4 alle 23; dur. 104'

Il sorprendente poliziesco di William Friedkin che rivoluzionò il genere e influenzò tutto il cinema a venire. Ben cinque premi Oscar (regia, attore, sceneggiatura e montaggio), meritatissimi per un giovane autore che accetta raramente compromessi. Per la prima volta il crudo realismo (anni '70) delle strade viene immortalato da una cinepresa abile e nervosa che segue i personaggi nella caotica metropoli contemporanea. Protagonisti Gene Hackman, Fernando Rey, Roy Scheide, Tony LoBianco e Roy Scheider. New York: la guerra quartiere tra il poliziotto della narcotici Doyle, detto «papà», e un raffinato spacciatore francese...

[illegible] DA KING A MITO
1994, Canale 5 alle 21; dur. 112'

Un impagabile e scatenato Jim Carrey nel film della definitiva affermazione, diretto da Charles Russell e assecondato da una sconosciuta (allora) di nome Cameron Diaz. Ottimi effetti speciali digitali. Un timido impiegato di banca trova una misteriosa maschera e, quando l'indossa, si trasforma in un irresistibile e dispettoso eroe romantico...

LA MUMMIA
1932, Rete 4 all'1,40; dur. 72'

Torna il capostipite firmato Karl Freund con Boris Karloff. Riportato involontariamente in vita, l'egizio Ho-Tep fa di tutto per resuscitare l'amata principessa...

RISING SON
1990, Tmc alle 14; dur. 100'

Brian Dennehy, Piper Laurie e Graham Becker in un dramma di John David Coles. Un maturo padre, che sogna una vita perfetta per la sua famiglia, scopre di essere sul punto di perdere il posto di lavoro in fabbrica e che i due figli non lo appre[illegible]

CUBA LIBRE
1993, Italia 1 alle 20,45; dur. 109'

Discreto e avvincente film d'azione di Stephen Hopkins con Emilio Estevez e Cuba Gooding jr. Quattro giovani di Chicago, per arrivare in tempo a un incontro di pugilato, prendono una scorciatoia attraverso un ghetto malfamato. Ma sono testimoni di un omicidio e vengono braccati da una banda...

[illegible]
1955, Rete 4 alle 16; dur. 96'

Rudolph Maté firma un western misogino con Glenn Ford, Edward G. Robinson e Barbara Stanwyck. Un ranchero fa concorrenza a un ricco proprietario terriero, spinto proprio dalla moglie del rivale...

Ripariamo SUBITO TV e Videoregistratori di tutte le marche
Watt Radio PREVENTIVI GRATUITI
BEINASCO (c.so VIII Marzo)

ANTENNA

Giorgio Dell'Arti

OGGI
La grande storia racconta la disastrosa campagna italiana in Russia dell'estate 1941 (Raitre, alle 20,50), seconda e ultima parte del film-tv *Jesus* (Raiuno, 20,50), Marco Pannella ed Enrico Lucci in viaggio sulla *Milano-Roma* (Raitre, alle 23), Donatella Raffai indaga sul caso di Salvatore Corigliano, l'edicolante di 27 anni ucciso il 4 gennaio scorso a Milano colpi di pistola (*Gialloquattro*, Rete 4, alle 20,35), *Prima della prima* si apre con le prove di «Tosca» al Teatro Comunale di Bologna (Raitre, alle 0,05), ragazza di ventiquattro anni parla della sua dipendenza droga, cominciata con l'ecstasy (*I fatti vostri*, Raidue, alle 11,30), Tony Garrani e Manuela di Centa discutono dell'amore in età matura (*Cominciamo bene*, Raitre, alle 10).

[illegible]
Come racconta l'«Espresso», il sito Idolls (www.idolls.com) consente alle ragazzine di disegnare le bambole dei loro sogni (naso, capelli, bocca, colore degli occhi e dei capelli, forma delle gambe, eccetera): pagando con la carta di credito, la bambola viene costruita in una fabbrica cinese e recapitata al destinatario dopo quindici giorni. Gli inventori del sito hanno calcolato che esistono 69 miliardi di possibili combinazioni.

ARABIA SAUDITA
Da quando l'Arabia Saudita è entrata in Internet (un anno fa) è operativo un unico server, statale, che impedisce l'accesso ai siti politici e a quelli a luci rosse.

[illegible]
Come racconta «Panorama», sono sempre più numerose le aziende che per lanciare i propri prodotti usano simboli erotici o sadomaso (manette, museruole, tacchi a spillo, pelle nera, frustini, eccetera). Francesco Morace, presidente del Futur concept lab: «Queste scelte rivelano una debolezza delle griffe: non avendo un proprio, deve affidarsi a una comunicazione forte e in qualche modo dirompente. Spesso però si ha un effetto di visibilità ma non di credibilità».

[illegible]
Tiberio Timperi capace di essere tenerissimo oppure rude, a seconda dei gusti della partner

[illegible]
Antonella Clerici fa che per eccitarla, deve saper baciare bene, deve esagerare con il petting, i preliminari e poi deve propormi di fare l'amore in un luogo insolito, o meglio [illegible]. Non sempre nel letto, insomma, ma sul tappeto, sul divano, in cucina...».

[illegible]
«Io e Osvaldo siamo sposati da trentatré anni, eppure lui sempre a eccitarmi coccolandomi... A volte capita che siamo a fuori con amici, e lui mi guarda in un certo modo, così piantiamo tutto e torniamo a casa o in albergo» (Orietta Berti).

CANI
Luana Ravegnini racconta che la sua cagnetta, di nome Brucola, la ha aiutata la sua sola affettuosa presenza e con le tenerezze a superare il difficile momento della separazione da Claudio Lippi.

[illegible]
Loretta Goggi tratta il suo cane Hulk come fosse un figlio e quando lo chiama gli dice «vieni da mamma» (lo stesso fa mio marito»).

[illegible] OGGI

[illegible]
6.00 **Euronews** [7524]
6.30 **Tg1** [2753698]
8.40 **Unomattina** Varietà con L. Giubilo, P. Salazzi All'interno: **Tg1** (7.00-7.30-8.00-9.00) **Rassegna stampa** (7.05), **Tg1 L.I.s. - Che tempo fa** (8.30), **Tg1 Flash** (9.30), [7852635]
[illegible] Dieci minuti di... - Appuntamento al cinema [3045032]
10.00 **Jesus** Film-tv con J. Sisto, J. Basset. Regia di R. Young - 1ª parte [2524490]
11.30 **Tg1** [1557728]
11.35 **La vecchia fattoria** [9748534]
12.25 **Che tempo fa** [6117631]
12.30 **Tg1 Flash** [79466]
12.35 **La signora in giallo** Telefilm [7057734]
13.30 **Telegiornale** [5110]
14.00 **Tg1 Economia** [91300]
14.05 **I fantastici di Raffaella** con R. Carrà [2117014]
14.10 **Anteprima Alle 2 su Raiuno** "Giocajolly" [9424]
14.40 **Alle 2 su Raiuno** [7349054]
16.00 **Giorni d'Europa** [1141]
16.30 **Sottotico** Varietà per ragazzi All'interno: **GT Ragazzi** (17.00) [2999386]
17.45 **Oggi al Parlamento** [7531167]
17.50 **Prima del Tg** [5315729]
18.00 **Tg1** [46690]
18.10 **Prima - La cronaca prima di tutto** Rotocalco quotidiano del Tg1 condotto da F. Gaudenzi, S. Marfione [4684344]
18.35 **In bocca al lupo!** Gioco All'interno: **Che tempo fa** (19.25), [5929600]
20.00 **Tg1** [75815]
20.35 **Il Fatto** [5379631]
20.40 **In [illegible] lupo: l'oroscopo** [8260889]
20.50 **Jesus** Film-tv con J. Sisto, J. Basset - 2ª p. [7448...]
22.40 **Tg1** [2292...]
22.45 **Porta a Porta** [3744394]
0.05 **Tg1 - Notte** [7597736]
0.25 **Stampa Oggi** [6884278]
0.30 **Agenda - Che tempo fa - Appuntamento al cinema** [8227484]
0.40 **Rai [illegible]ional** [1407945]
1.10 **Sottovoce** [92405762]
1.45 **Spensieratissima** di N. Leggeri [3045826]
2.00 **Tg1 Notte (R)** [9470709]
2.30 **Le nuove imprese di Arsenio Lupin** Film-tv "Un degno avversario" [9801281]
4.05 **Polizioti d'Europa** Film-tv "Transito nella [illegible]" [5006007]

[illegible]
6.25 **Fausi** Fiction [7824525]
7.00 **Go [illegible]** [93750728]
9.[illegible] **Protestantesimo** Rubrica a cura della Federazione Italiana delle Chiese Evangeliche [1926047]
10.05 **Paradise** TF [6757457]
10.50 **Tg2 Medicina 33** [4460070]
11.10 **Meteo2** [82781...]
11.15 **Tg2 Mattina** [7162781]
11.30 **Anteprima i Fatti Vostri** Varietà [5802]
12.00 **I [illegible] Vostri** Varietà con M. Giletti con la partecipazione di S. Orlando, T. Cutugno. Regia di M. Guardì [86631]
13.00 **Tg2 Giorno** Notiziario diretto da C. J. Mimun [9371]
13.30 **Tg2 Costume e [illegible]** [29275]
13.45 **Tg2 Salute** [4787544]
13.55 **Vela: America's Cup** La sfida infinita 3. Round Robin. Da Auckland (Nuova Zelanda) [4781029]
14.05 **Law and Order - I due volti della giustizia** Telefilm [9859...]
15.00 **Giocando al lotto alle otto** Gioco [76525]
15.10 **Fragole e Mambo - La vita in diretta** condotto da M. Cucuzza All'interno: **Tg2 Flash** (16.00-17.30) [2599545]
16.10 **In viaggio [illegible] Sereno Variabile** [2529964]
18.30 **Tg2 Flash L.I.s.** [50544]
18.35 **Meteo 2** [2687419]
18.40 **Rai Sport Sportsera** [6770025]
19.00 **Jag - Avvocati [illegible] divisa** Telefilm [4438]
20.00 **Friends** Telefilm [235]
20.30 **Tg2 - 20.30** [94032]
20.50 **[illegible]. - Mediici in prima fila** Telefilm [6016964]
23.20 **Tg2 - Notte** [8736070]
[illegible] Oggi al Parlamento [78291]
0.10 **Meteo 2** [9594755]
0.15 **Appuntamento al cinema** [9506736]
0.20 **Vela: America's Cup** La sfida infinita 3° Round Robin. Da Auckland (Nuova Zelanda) [7440259]
1.20 **Italia interroga** [55770397]
1.25 **LavorOra** [8855736]
1.35 **Queste Italia - Ci[illegible]** di G. Catalano - 1ª parte [4151842]
2.00 **Andrea Tarkowsky** - 1ª parte [3561484]
2.55 **Cinciderce meravigliose e miracolose** [1150484]
3.15 **Ridere fa bene** a cura di F. Linguiti [2091945]

[illegible]
6.[illegible] **Rai [illegible] 24 Mornign News** - News - Meteo - Traffico - Agenda Italia - Rassegna Stampa Italiana - Agenda Mondo - Italia, istruzioni per l'uso - T3 Economia e mercati - Rassegna Web Internazionale [48443457]
8.35 **[illegible] Educational Media/Mente** - La storia siamo noi: Per una storia [illegible]ciale d'Italia 1945-99 "Là dove scorre il Po" - Lemma: Navigare nelle parole "Enciclopedia visiva" [8050902]
10.00 **Cominciamo bene** [42751]
11.30 **In nome della famiglia** Soap Opera Regia di V. Verdecchi [9728]
12.00 **T3** Notiziario - **Rai Sport Notizie** [46272]
12.25 **T3 Italia** [7741051]
13.00 **Rai Sport** Calcio "A tutta B" - Calcio Calamo [4457]
13.30 **T3 Cultura &** [illegible] [9...9]
13.45 **T3 Articolo 1** [6620032]
14.00 **T3 - Meteo regionale** [71341]
14.20 **T3 - T3 Meteo** [8639853]
14.50 **T3 Leonardo** [8005037]
15.00 **La [illegible]** Programma per ragazzi [2852]
16.[illegible] **Bonanza** Telefilm "Una donna in rovina" [4884444]
16.45 **T3 Neapolis** [9980693]
17.00 **Geo & Geo** Documentari presentati da S. Sagramola [3444148]
18.40 **T3 Meteo** [6717209]
19.00 **T3 - Meteo** [1064]
20.00 **Rai Sport Tre** [68693]
20.10 **Blob** [3994693]
20.30 **Un posto al [illegible]** Soap Opera [21186]
20.50 **La grande storia** presenta "L'ultima marcia" [7519864]
22.40 **T3** [1132186]
23.00 **Milano-Roma** con [illegible]. Pannella e E. Lucci [73167]
[illegible]4.00 **T3 Edicola - Meteo - Appuntamento [illegible] cinema** [42620]
0.05 **Prima della Prima** presenta A. Cerami [64468]
0.35 **Fuori orario. Cose (mai) viste** presenta "Vent'anni prima" [7726858]
1.15 **Rai News 24** Superzap - Il meglio dei telegiornali esteri - Rassegna stampa Herald Tribune - Magazine tematico di Rainews 24 - News - Meteo - Approfondimento - Racconto italiano - Superzap Latin America

CANALE5
6.00 **Tg5 Prima pagina** Notiziario diretto da E. Mentana [2275490]
[illegible] Tg5 Mattina Notiziario diretto da E. Mentana [8427051]
6.45 **La [illegible]a dell'anima** Attualità con V. Sgarbi. Regia di L. Di Gianni [8250709]
8.56 **Vivere bene [illegible] nel** Programma di attualità condotta da M. Teresa Ruta e dal professor F. Trecca. Regia di [illegible]. Migrucci [86478544]
[illegible] Maurizio Costanzo Show Talk-Show condotto da M. Costanzo con la partecipazione di F. Bra[illegible] e l'orchestra diretta dal maestro D. Morselli. Regia di P. Pietrangeli (Replica) [2256099]
11.30 **Un detective in corsia** Telefilm "Una diagnosi sbagliata" con D. Van Dyke, S. Bako [35457]
12.30 **I Robinson** Telefilm "L'orso Ugo e il lupo Ernesto" con B. Cosby [4525]
13.00 **Tg5** Notiziario diretto da E. Mentana [82780]
13.40 **Beautiful** Soap Opera con R. Mosa, [illegible]. Tyle, K. [illegible]y Lang, S. Flannery [7745...]
14.10 **Vivere** Soap Opera con F. Marchegiani [126780]
14.40 **Uomini e donne** Talk-Show [3471454]
[illegible] L'uomo sbagliato Film-tv (dr., 1997) con T. Matheson, S. Doherty [1085...]
18.00 **Verissimo** [80002]
18.40 **Passaparola** Gioco [7987051]
20.00 **Tg5** [1400]
20.30 **[illegible]riscia la notizia - La [illegible]ce dell'interferenze** Varietà satirico con [illegible]. Greggio, E. Iacchetti [6231]
21.00 **The Mask - Da zero a mito** Film (comm., 1994) con J. Carrey, C. Diaz. Regia di H. Russel [7752709]
22.55 **Maurizio Costanzo Show** Talk-Show [1710526]
[illegible] Tg5 Notte [4291587]
1.30 **Striscia la notizia (Repli[illegible])** [4294874]
2.00 **La casa dell'anima** Attualità (Replica) [1894484]
2.20 **Missione Impossibile** TF "Miracolo" [9852397]
3.10 **Vivere bene con noi** (Replica) [4299026]
4.15 **Tg5** Notiziario diretto da E. Mentana [8607553]

[illegible]
Cartoni animati Super-[illegible] show - Una giungla di avventure per Kimba - Cantiamo insieme
8.35 **A-Team** Telefilm "Dov'è il mostro?" [3166964]
9.30 **Mac Gyver** Telefilm "Il triangolo d'oro" [illegible]. Dean Anderson [illegible]
10.30 **Magnum P.I.** Telefilm "L'eremita" [illegible] T. Selleck [59051]
11.30 **Renegade** Telefilm "L'angelo custode" con L. Lamas [8049728]
12.25 **Studio aperto** Notiziario diretto da Paolo Liguori [8482896]
12.50 **Fatti e [illegible]** a cura di P. Liguori [297457]
13.00 **La [illegible]a** Telefilm "Scusi, mi aiuta a fare un figlio?" con F. Orsecher [3696]
13.30 **Dragon Ball** Cartoni animati [6063]
14.00 **I Simpson** Cartoni animati [7812]
14.30 **Candid camera Show** Varietà con S. Da Grandi e F. Volo [5631]
16.00 **Fuego** Varietà con [illegible] Bossari. Regia di L. Bi[illegible] [3032]
16.30 **Sabrina, vita da strega** Telefilm "Il folletto irlandese" [3419]
16.00 **Cartoni an[illegible]** [56728]
17.30 **Pacific blue** Telefilm "Sorello" [71235]
18.30 **Nash Bridges** Telefilm "Il treno della notte" [75051]
19.30 **Studio aperto** [12902]
19.55 **Studio Sport** [5358525]
20.00 **Sarabanda** Gioco musicale con E. Papi [13480]
20.45 **Cuba libre - Le notte del giudizio** Film (dramm., 1994) con E. Estevez, [illegible]. Dorfi [305815]
22.55 **Capriccio** con A. Panetti [2126525]
0.20 **Studio aperto - La giornata** [2390674]
0.25 **Due punti** [3274508]
0.35 **Anteprima Champions League** [4812587]
1.15 **Studio Sport** [1209769]
1.40 **Fuego** Varietà con D. Bossari (Replica) [3099361]
2.10 **Innamorati pazzi** Telefilm [5704945]
2.35 **Frasier** Telefilm "La [illegible]ne è debole" [7865910]
3.05 **Rapido** (Replica) [5056668]
3.30 **Karaoke** (R) [8282587]
3.55 **Non è la Rai** Varietà (Replica) [73168026]

[illegible]
6.00 **Un amore eterno** Telenovela con V. Castro e O. Fierro [42273]
7.00 **Celeste** Telenovela con [illegible]. Dal Boca, G. Bermudez [3340790]
8.15 **Tg4 - Rassegna stampa** [9377457]
8.35 **Poste e corna** Il tu per tu con Roberto Garveso [1435693]
9.40 **Celeste** Telenovela con A. Del Boca, G. Bermudez [9564902]
9.45 **[illegible]ra di an[illegible]** Telenovela con A. Noriega, A. Garcia [3675693]
10.45 **Febbre d'amore** Soap Opera con P. Bergman, E. Braeden [2031812]
11.30 **Tg4** Notiziario diretto da [illegible]. Feda [5186709]
11.40 **[illegible]** Programma di attualità condotto da P. Perego con la partecipazione del giudice S. Lichen e dell'avvocato T. Lagostena Bassi. Regia di E. Nobioni Laloni [9245167]
13.30 **Tg4** Notiziario diretto da [illegible]. Feda [5186]
14.00 **La [illegible]ota della [illegible] fortuna** Gioco con M. Bongiorno e la partecipazione di M. Trevisan. Regia di M. Bianchi [42235]
15.00 **Santieri** Soap Opera con K. Zimmer [36603]
16.00 **Uomini violenti** Film (western, 1955) con [illegible]. Ford, B. Stanwyck. Regia di R. Maté [618815]
18.00 **Ok il prezzo è giusto** Gioco [34070]
18.55 **Tg4** [1899964]
19.30 **Le strade di San Francisco** Telefilm [5737751]
20.35 **Gialloquattro** Programma [illegible] attualità con [illegible]. [illegible] [8157612]
23.00 **Il braccio violento della legge** Film (poliz., 1971) con G. Hackman, R. Scheider [2086438]
1.20 **Tg4 - Rassegna stampa** [5855465]
1.40 **La mummia** Film (horror, 1970) con B. Karloff, H. Byron [4040668]
3.00 **Pa[illegible] e corna** (Replica) [1606823]
3.05 **Tg4 - Rassegna stampa** [7218945]
3.25 **Gidget va a [illegible]** (comm., 1963) con D. Darren, C. Danova [8678367]
5.00 **La domenica del villaggio** (Replica) [7311664]

[illegible]
7.05 **Di che segno sei?** [8617490]
7.30 **Tmc [illegible] Edicola - Meteo** [7273]
8.00 **Tmc Sport Edicola** [83254]
8.25 **Di che segno sei?** L'oroscopo di Tmc a cura di R. Sorrentino [3122587]
8.30 **[illegible] Incontri del Tappeto Volante - Protagonisti in tv** Talk-Show condotto da L. Rispoli [illegible] partecipazione di M. Rocco di Torrepadula [1693]
9.00 **Due minuti un libro** Rubrica di attualità a cura di A. Elkann [84993]
[illegible] Di che segno sei? L'oroscopo di Tmc a cura di R. Sorrentino [2505983]
9.10 **Ell porta [illegible] sogni** Film (dramm., 1963) con D. Martin, G. Page. All'interno: **Tmc News** (10.00), [3365760]
11.30 **Il Santo** Telefilm [8338954]
12.25 **Meteo** A cura di P. Sottocorona [9219070]
12.30 **Tmc sport** [41235]
12.45 **Tmc News** Notiziario diretto da I. Santovincenzo [829438]
13.00 **Kojak** Telefilm [84212]
14.00 **Rising son** Film (dr., 1990) con B. Dennehy, P. Laurie. Regia di J. Coles [3287896]
16.05 **Django il bastardo** Film (west., 1969) con A. Stelin, P. Gozlino. Regia di S. Garrone [6471964]
18.00 **Zap Zap Tv** [78148]
19.00 **Crazy Camera** [1942]
19.30 **Tmc News - Meteo** [78411]
19.50 **Tg Oltre** [236167]
20.10 **Tmc Sport** [3073983]
[illegible] Sport emozioni "Italia-Germania 4-3" [5360726]
20.30 **[illegible] [illegible] processo** Rubrica sportiva [illegible] M. Monsè [80341]
[illegible] Il Processo di Biscardi [16406952]
23.10 **Tmc News** [9515983]
23.25 **I 15** [8669341]
0.25 **Crono - Tempo di motori** [7182754]
1.00 **[illegible] Incontri [illegible] Tappeto Volante - Protagonisti in tv** Talk-Show [5520281]
1.25 **Tmc [illegible] Edicola Notte - Meteo** [30138911]
2.00 **Di che segno sei?** [1356007]
[illegible] Django il bastardo Film (west., 1969) con A. Stelin, P. Gozlino. Regia di S. Garrone [10872623]
4.10 **Con**

[illegible]
11.00 **Videodedica** [606070]
11.15 **Clip to clip** [2982186]
13.00 **1+1+1=3** [176815]
13.15 **Clip to clip** [8791902]
14.00 **Flash** Notiziario [534815]
14.05 **Video dedica** [8974254]
14.30 **A me mi piace** [749964]
15.00 **4U - Quattro ore live tra Musica, Sport, Tecnologie e Moda** [16337780]
19.00 **Come Thelma & Louise** [8719...]
19.30 **The Lion Network** [231411]
20.00 **Arrivano i nostri** [9437281]
21.00 **Flash** Notiziario [480254]
21.05 **Cartoonia** [7925693]
23.00 **Tmc2 Sport** [105186]
23.10 **Tmc2 Sport** Magazine [7766983]
0.15 **1+1+1=3** [5609668]

TELE +
13.25 **Sport: +sport weekend** [5668526]
14.25 **[illegible] braccio dell'assassino** Film (dr., 1996) [8540693]
[illegible]5 Radiofreccia Film (dramm., 1996) [7716490]
17.50 **U.S. Marshals - Caccia senza tregua** Film (azione, 1998) [2924805]
20.00 **Zona: Magazine calcio** [135693]
20.55 **Tele+ Dama:** Lo specchio Cortometraggio [68[illegible]]
21.00 **La parola amore esiste** Film (dr., 1998) [4483273]
22.25 **Rescuers 2 - [illegible] coppia** Film (dr., 1998) [4172781]
0.15 **Sol y sombra-tori e toreri** Reportage [5536845]
1.15 **Madre e figlio** [8484484]

TELE +
10.50 **C'ere due volte** Film (comm., 1998) [5765612]
12.20 **Toys-giocattoli** Film (fant., 1992) [6956615]
[illegible] Trekking Film (comm., 1997) [6314588]
16.00 **Rocket man** Film (comm., 1998) [6678715]
17.30 **Un colpo di fulmine** Film (comm., 1997) [5337235]
18.55 **L'albero delle pere** Film (dramm., 1998) [8242070]
20.25 **Calcio:** [illegible] [2130475]
22.30 **Lo specchio Corto** [397070]
[illegible] U.S. Marshals - caccia senza tregua Film (azione, 1998) [4755254]
0.40 **Un sogno in fondo al mare** Film [1037007]

[illegible]
6.00 **Mtv Wakeup!** [97471099]
8.00 **Televendita** [72902]
10.00 **TgA - Mattino** [73677]
10.10 **Pure Morning** [4702364]
12.25 **Tga - Flash** [9317612]
12.30 **Mtv Easy** [983051]
14.00 **The Web Chart** [42080]
15.00 **Total Request Live** [85436]
16.00 **Mad 4 Hits** [59254]
17.00 **Select Mtv** [6584812]
18.45 **TgA Sera** Notiziario [9086544]
19.00 **Mtv Easy** [5051]
20.00 **The Web Chart** [1235]
21.00 **A night with... Skunk Ananale** [10457]
22.30 **Kitchen** [31693]
23.30 **Beavis & Butt-head** [9815]
24.00 **Brand: new** [225771]
1.00 **Superock** [4496378]
2.00 **Mtv Night Zone** [76826326]

[illegible]
11.00 **Videodedica** [606070]
11.15 **Clip to clip** [2982186]
13.00 **1+1+1=3** [176815]
13.15 **Clip to clip** [8791902]
14.00 **Flash** Notiziario [534815]
14.05 **Video dedica** [8974254]
14.30 **A me mi piace** [749964]
15.00 **4U - Quattro ore live tra Musica, Sport, Tecnologie e Moda** [16337780]
19.00 **Come Thelma & Louise** [8719...]
19.30 **The Lion Network** [231411]
20.00 **Arrivano i nostri** [9437281]
21.00 **Flash** Notiziario [480254]
21.05 **Cartoonia** [7925693]
23.00 **Tmc2 Sport** [105186]
23.10 **Tmc2 Sport** Magazine [7766983]
0.15 **1+1+1=3** [5609668]

GUIDA ALLO SHOWVIEW
Per registrare il Vostro Programma TV preferito digitate i Numeri **ShowView**, (stampati vicino al programma da Voi scelto) sul telecomando (nel caso che il vostro videoregistratore sia dotato del sistema ShowView) o sull'Unità Show-View (nel caso che il vostro videoregistratore non sia dotato di Sistema ShowView).
(02)269.215.15.
Dicitura del Copyright
SHOWVIEW® è un marchio Gemstar Development Corporation© 1995 - Gemstar Development Corp. Tutti i diritti sono riservati.
I CANALI DI SHOWVIEW
Rai1-001; Rai2-002; Rai3-003; Re[illegible] Canale5-005; Italia1-006; Montecarlo-007; Tmc2-009; Tele/Nero-013; Tele/Bianco-014; MTV-Rete A-008; Svizzera-018.

[illegible]
Radiouno Gr: 6; 7; 7.20; 8; 9; 10; 12; 13; 14; 15; 15.30; 18; 17; 17.30; 18; 19; 21; 22; 23; 24; 2; 4; 5.
10.09 Il baco del millennio; 11.30 Titoli; 12.10 Regione; 12.30 Titoli, 13.25 Tam tam lavoro; 14.07 Con parole mie, 15.06 Ho perso il trend; 16.06 Baobab. Notizie in [illegible]; [illegible].30 Titoli; 18.00 Radio Campus; 19.23 Ascolta, si fa [illegible] 19.30 Zapping; 20.50 E.R. Medici in prima [illegible] (in onde medie); 21.13 Zona Cesarini, 22.34 Uomini e camion, 23.10 Bolmare; 23.44 Oggiduemila notte; 0.33 La notte dei misteri
Radiodue Gr: 6.30; 7.30; 8.30; 10.30; 12.30; 13.30; 17.30; 19.30; 21.30.
9.13 Il ruggito del coniglio; 10.18 Il Cammello di Radiodue; 10.37 Se telefonando...; 11.54 Mezzogiorno [illegible]...; 12.20 Carambaliotto; 13.00 Facoltà di riso; 14.15 Fuori giri; 15.03 Il Cammello di Radiodue; 16.00 90-9 e basta!, 17.00 Il Cam[illegible] di Radiodue; 18.02 Caterpillar; 20.02 Alle 8 della sera; 20.30 Il Cammello di Radiodue; 21.41 Lotolivo; I Nomadi in concerto; 23.00 Boogie nights.
Radiotre Gr: 6.45; 8.45; 10.45; 13.45; 18.45; 18.46.
10.00 RadioTreMondo; 10.53 Due e pun...; 11.00 Il Giudizio Universale; 11.30 Le orchestre del mondo; 12.00 Agenda; 12.45 Cento lire, 13.00 La Barcaccia; 14.00 Blu benolle; [illegible] Fahrenheit, 18.00 Invenzioni a due voci; [illegible].03 Hollywood party; 19.45 Radiotre Suite; [illegible] L'occhio magico; 20.30 Il Cartellone; Settimane Bach XII ciclo; 22.30 Oltre il sipario; 23.25 Storie alla radio; 24.00 Notte classica.
Isoradio 103.3 Notiziari (Giornale orario): 6; 7; 8; 9; 10; 11; 12; 13; 14; 15; 16; 17; 18; 19; 20; 21; 22; 23; 24; 1; 2; 3; 4; 5. Giornale orario Europa: 6.30; 17.30. Edizioni in lingua: 9 francese; 12 tedesco; 17 spagnolo; 20 inglese. Viabilità-Via radio (Società autostrade): 5.40; 6.20; 6.40; 7.20; 7.40; 8.20; 8.40; [illegible] 10.20; 11.20; 13.20; 15.20; 17.20; 18.20; 19.20; 19.40; 20.20; 21.20.
Il Non Stop News: 9 Gerardi & Viscardi; 11 W l'Italia; 13 Allegodimento; 15 The Flight; 17 Password; 19 Dentro e fuori; 21 Protagonisti; [illegible] Crazy Club.

MORETTI
VIALE GARIBALDI, 38/40 - 13100 VERCELLI

MORETTI
VIALE GARIBALDI, [illegible] - 13100 VERCELLI

L'EAU DU Mt-BLANC
EAU DE TOILETTE
Fraîcheur des Alpes
ARD - INVEST

PER CHI STA IN ALTO

da
BOIDI
PROFUMI

BAUME & MERCIER

GENEVE · 1830

http://www.baume-et-mercier.com

LINEA : VRAIMENT SUISSE & VRAIMENT UNIQUE

CORTALDO

presenta dal 5 al 24 Dicembre
la collezione completa del modello Linea

CORTALDO - VIA BORGARO, 72 - TORINO - TEL. 011 2296676

NZ PM MI CA CT RB PM LO TO1 TO2

SEBASTIAN
Classico intramontabile.
Camiceria per uomo e donna dal 1960.
Via Cavour 15/A Torino

I troppi acquisti e un cane hanno insospettito la polizia: «Vi giuro, non volevo soffocarlo»

UN DELITTO IN TRE FASI

Una delle immagini che ha tradito Davide Gati: la telecamera a circuito chiuso lo ha ritratto mentre faceva la spesa al supermercato, usando il bancomat della sua vittima. Tutti gli acquisti sono stati registrati in un'area ben delimitata e non lontana dal luogo dell'omicidio, particolare che ha consentito di circoscrivere le indagini

Il cinema Alexandra di via Sacchi. Qui vittima e assassino si sono incontrati casualmente e hanno fatto amicizia. Poi Pasquale Corvino ha invitato Gati. «Vieni da me quando vuoi, un piatto di pasta e un bicchiere di vino lo trovi sempre». Non sapeva di firmare la propria condanna a morte»

Il palazzo al 59 di via Oropa, dove abita Gati, a trecento metri dal luogo del delitto. Quando la polizia ha bussato il giovane ha dapprima cercato di negare. Poi, di fronte alle prove schiaccianti, non gli è rimasto altro da fare che confessare il delitto: «Ma volevo soltanto immobilizzarlo e impedirgli di urlare, non ucciderlo»

Ha ucciso l'amico per rubargli il bancomat

Preso il giovane che assassinò l'operaio di via Napione

Lodovico Poletto

Si erano conosciuti quindici giorni fa in un cinema, l'Alexandra di via Sacchi. Uno, operaio di Foggia trasferito a Torino da pochi mesi per un lavoro che lo avrebbe dovuto portare alla pensione, l'altro, un ragazzo di 24 anni, senza lavoro, senza amici. Si erano conosciuti per caso, si sa come vanno queste cose. Poltrone vicine, quattro parole, una confidenza. «La mia famiglia è rimasta al Sud», «Sono solo pure io, e non lavoro».

A Pasquale Corvino, quel ragazzo è sembrato subito simpatico. Lui costretto ad emigrare per potersi garantire una vecchiaia serena si è mostrato subito generoso: «Vieni da me quando vuoi. Vieni sereno, un piatto di pasta c'è sempre...». Era sabato sera, si erano lasciati con una stretta di mano, una pacca sulla spalla. Il giorno dopo, verso mezzogiorno, quel giovane si è presentato a casa della vittima. Insieme hanno diviso una pastasciutta, un po' di carne, un piatto di patate fritte. E, forse, hanno esagerato con il vino. Poi Corvino si è assopito e l'altro gli è saltato addosso. Lo ha legato mani e piedi a una sedia. Come forse aveva visto fare al cinema gli ha infilato una patata in bocca, e lo ha imbavagliato. Quindi, con il nastro da pacchi gli ha stretto il volto. Pasquale Corvino, 56 anni, ha tentato in tutti i modi di liberarsi. Non ce l'ha fatta, è morto soffocato. Il suo assassino - scappato da quell'alloggio al 31 di Napione, con il portafogli, il telefono cellulare e il bancomat della vittima - lo hanno arrestato l'altro pomeriggio gli agenti della sezione omicidi della squadra Mobile. Il suo nome è Davide Gati, ha 24 anni, viveva da solo in una stanza al primo piano di uno stabile di via Oropa 69: trecento metri in linea d'aria da via Napione. Ha confessato Davide Gati. Ha ammesso tutto quando ha capito che gli investigatori sapevano ogni cosa, avevano registrato ogni spostamento delle ultime due settimane. Ma al suo nome gli uomini del commissario Sergio Molino sono arrivati solo sabato, poche ore prima dell'arresto. In mano avevano già una fotografia, la descrizione fornita da alcuni commercianti e altri particolari. Compreso il fatto che l'assassino aveva un cane, un cucciolo di lupo.

Vivevano soli a trecento metri uno dall'altro e si erano conosciuti davanti a un cinema «Vieni a trovarmi un piatto di pasta lo trovi sempre e ci facciamo un po' di compagnia»

Pasquale Corvino, 56 anni, la vittima del delitto, e i due investigatori che hanno fatto luce sulla sua terribile fine: da sinistra **Sergio Molino** e **Salvatore Mulas**

Dopo la tragedia ha fatto molti acquisti nei locali e nei supermercati della zona Ma una telecamera ha ripreso tutto

Ma, per capire come sono andate le cose, bisogna fare un passo indietro nel tempo. Bisogna tornare a quella domenica, subito dopo il delitto. Davide Gati, uscito di casa con quel misero bottino, ha sfilato il bancomat dal portafogli ed è corso allo sportello dell'Unicredito di corso Regina Margherita. Erano le 17. Ha digitato il codice segreto che la vittima aveva scritto su un'agendina, e ha prelevato mezzo milione. Due ore dopo era in un mega market lontano dal centro. Come colto da raptus di consumismo sfrenato ha acquistato di tutto: un telefono cellulare, una tv a colori, un guinzaglio, uno shampoo e un collare per il suo cane, Athos, ed ha pagato con il bancomat: un milione e 249 mila lire. Alle 10, dallo sportello Crt di via Sacchi, ha prelevato un altro milione; alle 2 di notte ha pagato 180 mila lire - sempre il bancomat - al night Dom Perignon di via Ascoli. Il mattino dopo era di nuovo in pista. Ancora un prelievo, alle 7 e un quarto, 600 mila; un quarto d'ora dopo, spesa al free shop della stazione Porta Nuova: 110 mila. Alle 8,30 ha effettuato l'ennesima operazione, prelevando 600 mila alla Crt di corso Chieti. Alle 9,50 del giorno dopo, in corso Belgio, ha comperato un altro telefonino: 350 mila lire. Poi il conto è andato in rosso e un bancomat gli ha ritirato la tessera.

Il giorno della scoperta del cadavere gli investigatori della Mobile hanno controllato il conto in banca della vittima e si sono messi sulle tracce dell'assassino. Nel grande magazzino hanno scoperto che di lui c'era anche un'immagine filmata, un paio di fotogrammi che i commessi del centro commerciale hanno riconosciuto subito: «E' questo, quello che indossa il giubbotto con il collo di pelliccia...». Nel negozio di cellulari di corso Belgio hanno saputo che aveva un cucciolo di cane lupo: «Con un guinzaglio nuovissimo, lo aveva legato accanto alla porta...». Poi hanno ristretto le ricerche nel quadrilatero attorno alla casa della vittima, da corso Tortona a piazza Vittorio, dal Po a corso Belgio. «Si sospettava - spiega il capo della Mobile, Salvatore Mulas - che l'assassino abitasse lì. In quell'area aveva fatto i prelievi e aveva speso il denaro». Poi, dall'anagrafe canina, i poliziotti si sono fatti dire quanti erano i cuccioli registrati dall'inizio dell'ultimo anno in quello spicchio di città, si sono fatti consegnare nomi e indirizzi dei proprietari. Una pattuglia, invece, ha continuato a battere la zona, alla ricerca di un giovane con quelle caratteristiche somatiche, e quel cane. Sabato mattina gli agenti lo hanno notato entrare in un bar di via Lessolo. Hanno aspettato che uscisse e lo hanno seguito fino a casa: via Oropa 59. Il resto è stato facile: controllo incrociato con l'anagrafe canina, confronto con le foto e infine l'irruzione e l'arresto. Davide Gati ha provato a negare. Quando gli hanno detto che c'erano le sue impronte sul bicchiere, sul nastro adesivo, ha confessato: «Ma non sapevo di averlo ucciso: non volevo ammazzarlo. Pensavo fosse riuscito a liberarsi...».

«Controlli» in casa

E' truffato dalla falsa impiegata Asl

Angelo Conti

Tecnici Italgas, impiegati Asl, verificatori della Telecom, vigili urbani, ispettori dell'Inps e persino carabinieri. Ecco i panni di cui si vestono i malviventi che, ormai con cadenza quasi quotidiana, raggirano anziani, fuggendo poi con bottini che spesso rappresentano i risparmi di una vita. Se a Santa Rita, pochi giorni fa, aveva colpito un giovane «vigile urbano» (fuggito con una preziosa collezione di francobolli), l'altro ieri in corso Regina Margherita è andata in scena una «impiegata dell'Asl». Anche l'ultima vittima, G. B., era un pensionato, vicino agli ottant'anni. la donna ha bussato alla sua casa verso le 10,20 facendo leva sul logico interesse che avrebbe destato, per di più in una persona malata, annunciando «sostituzione del tesserino Asl». Il pensionato si è lasciato convincere, ha fatto entrare quella che sembrava una «impiegata perbene», e gli ha mostrato le carte ed il vecchio tesserino. C'è voluto poco, all'esperta truffatrice, per mettere gli occhi su una busta contenente 700 mila lire in contanti ed una carta di credito, intascate in pochi secondi dalla donna. Ha poi spiegato che quella tessera andava benissimo, e s'è dileguata lungo le scale con la refurtiva.

I carabinieri sono preoccupati: un po' per il numero di queste rivoltanti imprese, compiute sempre in danno dei più deboli e indifesi, e un po' dall'ingenuità che mostrano gli anziani nello spalancare le porte di fronte a persone sconosciute, brave solo nell'inventarsi un ruolo credibile.

I geriatri spiegano che molti anziani si comportano così in conseguenza di patologie che li rendono più inclini a valutare i possibili rischi. Ma gli psicologi sottolineano che concorre anche spesso una ragione psicologica precisa: molti anziani rifiutano di considerarsi tali e non accettano di ottemperare alle precauzioni consigliate a chi è più avanti negli anni. «Ho aperto la porta perché ero convinto di poter far fronte a qualsiasi pericolo - hanno spiegato spesso le vittime agli investigatori - ma una volta in casa quella persona è riuscita a confondermi». E talvolta, per non accettare ancora quel limite che nasce dall'essere anziani, si assiste alla ricerca di giustificazioni comunque valide («Forse hanno ipnotizzato»)

C'è poi anche una percentuale di anziani che non denunciano i furti ed i raggiri per timore di essere rimproverati dai parenti (i figli, soprattutto): «Le vittime devono sapere - spiegano i carabinieri del 112 - che solo solleche denunce potranno consentirci di catturare i colpevoli. E nessuno informerà dell'accaduto i parenti e gli amici».

BOLLETTINO METEO

Lunedì 6 dicembre

PREVISIONI

Piemonte e Valle d'Aosta: cielo poco nuvoloso o sereno, foschia e banchi di nebbia nelle prime ore del mattino. Temperatura in diminuzione. Venti deboli o moderati da Nord-Ovest.

IERI

TEMPERATURE CITTA'

MASSIMA	10,5
MINIMA	-2,5
UMIDITA' (ore 14)	10%

PRECIPITAZIONI

FINO ALLE ORE 19	0 mm
TOTALE DI QUESTO MESE	0 mm
MEDIA (1913-1994)	47,8

DI

TEMPERATURE

MASSIMA 11,2 MINIMA -2,1

PRESSIONE (ore 20) 1018 hPa

del mese: ultimi 50 anni

MASSIMA		13 dicembre 1994
MINIMA	-9,8	31 dicembre 1989

UN ANNO FA

MASSIMA 9,2 MINIMA -0,5

Con la collaborazione del Comando Militare Regionale Piemonte

OGGI

IL SOLE sorge alle ore 7 e 52 minuti, tramonta alle ore 16 e 48 minuti

LA LUNA: si leva alle ore 6 e 5 minuti, cala alle ore 16 e 19 minuti

- Luna nuova 7 dicembre ore 14
- Primo quarto 16 dicembre ore 2
- Luna piena 22 dicembre ore 19
- Ultimo quarto 29 dicembre ore 15

MERCURIO: osservabile per breve tempo al mattino, basso a Sud-Ovest

VENERE: molto ben visibile e appariscente al mattino a Sud-Est

MARTE: osservabile di prima sera, basso sull'orizzonte Sud-Ovest

GIOVE: a 636 milioni di km dalla Terra che si allontana

SATURNO: si trova nella parte inferiore della costellazione dell'Aquila

IL FENOMENO da oggi al 13 dicembre si ha il massimo più anticipato del Sole che si verifica alle 16 e 47 minuti. Inizierà a tramontare più tardi dal 14 dicembre

Specchio dei tempi

«Con i nuovi moduli la privacy è tutelata» - «Se il cortile si riempie di bimbi, addio alla tranquillità» - «Quando in classe comandano i prepotenti» - «Educazione ambientale» - «C'è un'amica norvegese»

Il Corpo di Polizia Municipale ci scrive:

«In relazione alle lamentele di una lettrice, circa la procedura adottata dall'Agenzia Defendini, questo Comando ritiene opportuno precisare che la notificazione per assenza del destinatario, del custode o dei vicini di casa debba avvenire con "affissione alla porta" (art. C.p.c.), senza equivoci di sorta, escludendo l'utilizzo della buca delle lettere. La legge 675/96, che tutela la privacy, non ha abrogato la disposizione in materia di notificazione degli atti.

«Tuttavia, facendo proprie le indicazioni del Garante, questo comando si è attivato per eliminare gli inconvenienti lamentati e, pertanto, si è provveduto a modificare la modulistica in uso, assicurando in ogni caso la riservatezza: con la nuova procedura, infatti, diviene impossibile leggere il contenuto di quanto affisso alla porta».

Segue la firma

Una lettrice ci scrive:

«Mi riferisco all'articolo sui giochi dei bambini in cortile, tutto pieno di belle parole e grandi idee, ma c'è come sempre il rovescio della medaglia che va anche considerato. Sono casalinga ed ho la sfortuna di vivere in un condominio al 1° piano. Già da qualche anno passo la stagione estiva in compagnia di bambini, loro ai richiami, una pattinatrice che oltre ai figli raccoglie i bambini delle clienti e li schiaffano tutti in cortile (dove ci sono i garage) a tempo indeterminato.

«I bambini hanno diritto di giocare, ma anche il dovere di rispettare la tranquillità altrui: perché tra macchinine elettriche, pattini a rotelle, pallone e schiamazzi vari, io avrò il diritto di sentire almeno il tg in casa mia, di ricevere telefonate senza urlare o semplicemente di rilassarmi? Sovente pare di averli tutti in casa, per otto-nove ore diventa inquinamento acustico. Chi propone queste leggi probabilmente ha una villetta privata e non pensa ai malati, agli anziani, a chi fa i turni di notte ed ha il sacrosanto diritto di vivere tranquillo almeno in casa propria».

Segue la firma

Una lettrice ci scrive:

«Sono la madre di un ragazzo di 12 anni che frequenta la II media in una scuola statale di Torino. Mio figlio è costretto a fare lezioni in un clima da bolgia infernale per colpa di alcuni ragazzi, con gravi problemi in famiglia, che si divertono a disturbare e a fare i prepotenti con i compagni di classe, pronti a minacciare e a malmenare coloro che si ribellano. Gli insegnanti, pur facendo il loro dovere, appaiono impotenti: i richiami, le note e i colloqui con i genitori non danno risultati, perché spesso questi genitori si dimostrano peggiori dei loro figli.

«Da quanto mi dicono i professori, le altre classi sono in una situazione migliore perché purtroppo sono numerosi i ragazzi difficili che frequentano quella scuola.

«Mi sono rivolta alla preside, ma lei si rifiuta di prendere seri provvedimenti (come sospensioni, segnalazioni ai servizi sociali ecc.) probabilmente per timore di subire ritorsioni da parte di questi studenti violenti e delle loro famiglie. A questo punto, visto che la situazione è peggiorata dall'inizio dell'anno scolastico, chiedo che intervenga direttamente il Provveditore agli Studi, affinché provveda a sollevare dall'incarico coloro che dovrebbero far rispettare l'ordine e la disciplina ma che, con la loro inerzia, impediscono ai ragazzi volenterosi di apprendere, permettendo invece ai bulli di quartiere di spadroneggiare a scuola».

Segue la firma

Un lettore ci scrive:

«Talvolta le Circoscrizioni non si accorgono di cadere nel ridicolo. È il caso della IV Circoscrizione della città: ha deliberato nei giorni scorsi una spesa di 3,6 milioni apparentemente per "educazione ambientale".

«In realtà, secondo quanto previsto dal progetto presentato, per corrispondere ad "una statua vivente" la bellezza di un milione e 450.000 lire per ben sei di attività! insieme per sostenere "un grande gnomo" (meravigliosa contraddizione!), beninteso "con il costume specifico", alla modesta cifra di 1.300.000 per una prestazione di analoga durata».

Guido Ottolenghi

Una lettrice ci scrive:

«Sono una donna norvegese, e vorrei trovare nuovi amici in Italia, Paese che amo moltissimo. Ho anni, e abito nella Norvegia settentrionale. Sto imparando l'italiano, ma è un po' difficile perché non ho tante occasioni di parlare questa lingua perché dalle mie parti non ci sono italiani. Spero per questo di trovare nuovi amici».

Kari J. Waag, Postboks 28
N-8378 Stamsund Norvegia

specchiotempi@lastampa.it

PROTESTA!

IL GIOCO DEL LOTTO VA A GONFIE VELE

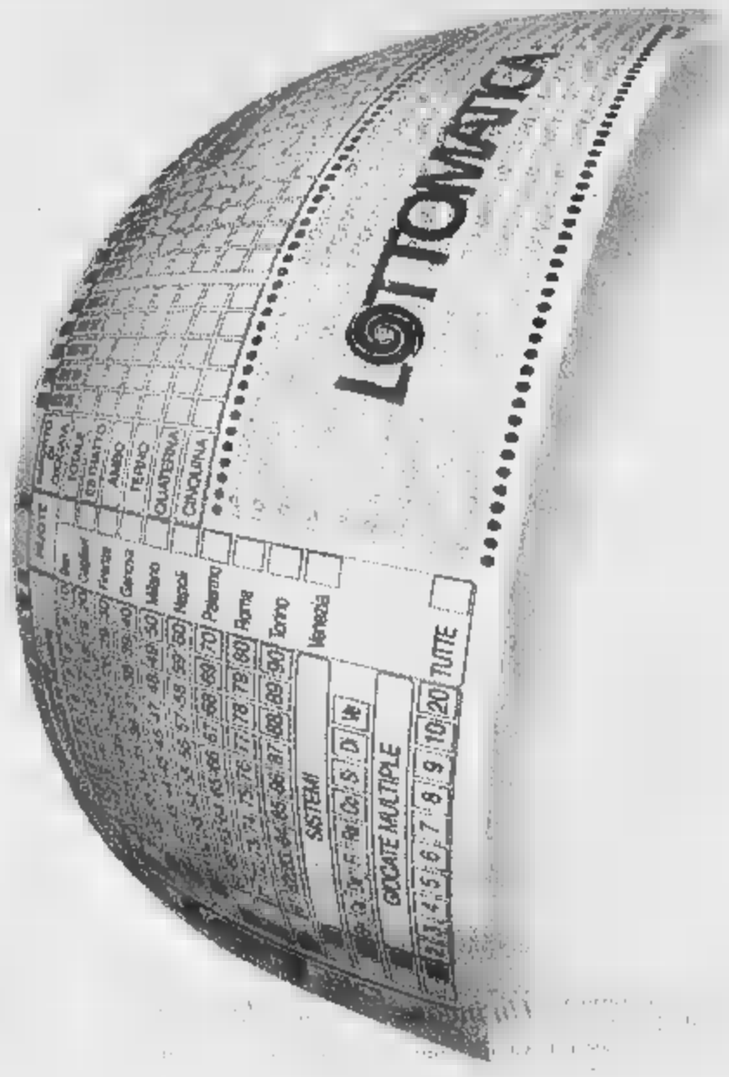

Il Ministero delle Finanze dichiara incrementi clamorosi sulle raccolte delle giocate.

Nel 1999 gli italiani, fino ad oggi, hanno tentato la fortuna al Lotto investendo oltre 17.000 miliardi contro i 9.500 dell'anno precedente per lo stesso periodo, con un incremento che sfiora il +100%.

Un contributo significativo è tale successo va riconosciuto all'allargamento del numero delle Ricevitorie e ai gestori che si sono impegnati e si impegnano destinandovi gran parte del loro lavoro; disponendo preziosi spazi operativi all'interno dei punti vendita e spesso esponendosi finanziariamente con l'anticipo dei pagamenti delle vincite ai giocatori, al fine di sopperire con i propri sforzi, ad una delle carenze intrinsiche al regolamento del gioco. Va sottolineato che dei maggiori introiti non hanno beneficiato i ricevitori, i quali singolarmente, hanno registrato volumi di raccolta delle giocate inferiori del 10%.

Come riconoscimento per tali attività lo Stato ha emanato una disposizione di Legge che impone ai gestori il pagamento, a fondo perduto, della somma di 4 milioni di lire per ogni terminale di gioco installato. Non sazio ha inserito, nella prossima Finanziaria, il progetto di ridurre il compenso destinato agli operatori nella misura del 20%. Un taglio netto che inevitabilmente a conti fatti, come succederebbe in una qualsiasi azienda, produrrà una perdita reale. I maggiori costi improduttivi comporteranno necessariamente riduzioni di spesa, e non è demagogia affermare che porteranno alla contrazione dei costi di collaborazione di personale esterno. Nel nostro universo con oltre 14.000 Ricevitorie questo significherà molti posti di lavoro in meno, e uno scadente servizio al Cliente.

Quello dei Tabaccai, ricevitori e non, oggi è un grido di protesta contro l'umiliante e arrogante trattamento che viene loro imposto e che non vuole essere subito.

DIFENDIAMOCI UNITI!

Difendiamo l'imprenditorialità! Difendiamo la crescita delle nostre imprese!
Difendiamo la dignità del lavoro!

Comitato Autonomo Tabaccai e Ricevitori
Tel: 011.34.89.911 - 011.48.27.62 - 011.66.30.575 - 011.66.369.38 e-mail: spider_ts@yahoo.it manuel.h84@yahoo.it

Il Comitato si riunirà il giorno Giovedì 16 Dicembre alle 21,00 in via Assisi, Torino.
La seduta è aperta a tutti.

UNIONE INDUSTRIALE TORINO

Orari, salari e competitività internazionale

I risultati dell'indagine annuale sui fattori fondamentali dei sistemi produttivi nei principali paesi industrializzati

L'Unione Industriale di Torino ha effettuato un'indagine comparativa sugli orari di lavoro, sulle retribuzioni e sui livelli di costo del lavoro e di competitività in [illegible] Paesi esaminati. I risultati, integrati da un'analisi del Centro Studi Confindustria sul grado di competitività del nostro sistema produttivo, evidenziano [illegible] cause strutturali che ne determinano la progressiva caduta.

GLI ORARI DI LAVORO

L'orario di lavoro differisce sensibilmente, sia per le modalità di effettuazione che per la durata, nelle diverse realtà aziendali e varia dalle 35 ore settimanali in Germania alle 55 ore in Corea.

Per il settore metalmeccanico la prestazione di lavoro effettivo dell'operaio turnista, stimata per il corrente anno, varia dalle 1.461 [illegible] in Germania, alle oltre 2.000 in Brasile e Messico, con una punta massima di 2.551 ore in Corea. Per [illegible] lavoratore italiano si prevede una prestazione di [illegible] ore/anno, che si colloca tra le più basse del mondo, preceduta soltanto nell'ambito [illegible] Paesi industrializzati da quella [illegible] Germania, della Francia, della Svezia e del Belgio.

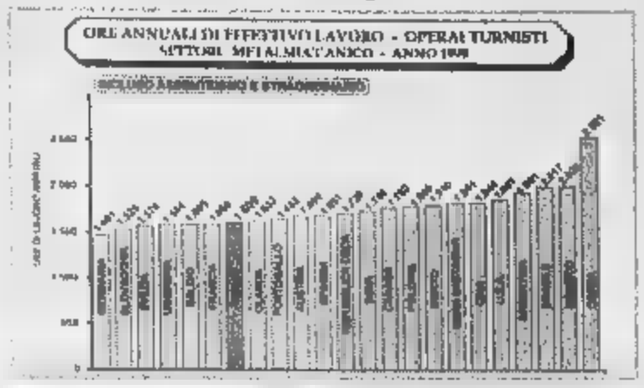

I SALARI

L'indagine rileva notevoli differenze [illegible] i livelli assoluti [illegible] salario, non solo tra le varie aree economiche esaminate, ma anche nell'ambito dello stesso Paese.

Negli USA, ad esempio, [illegible] differenza salariale riscontrata tra le Aziende è in alcuni casi superiore al 100%, mentre in altri Paesi essa può raggiungere il 50%. Gli importi salariali lordi medi/anno variano in Europa dai 33.000 Euro previsti per l'operaio tedesco, ai 12.600 Euro di quello portoghese, mentre tra i paesi dell'Europa dell'Est e quelli in via di sviluppo le retribuzioni risultano comprese tra gli 8.700 Euro del lavoratore argentino e i 1.500 Euro di quello cinese.

SISTEMA CONTRIBUTIVO E [illegible] DEL LAVORO

L'incidenza dei contributi sulla massa salariale varia dal 48% di Francia, Polonia, Ungheria [illegible] 12% di Regno Unito e Irlanda. In Italia - dopo l'abolizione dei contributi per il servizio sanitario [illegible] nazionale e l'introduzione dell'IRAP - l'onere per la Azienda si è ridotto a 37 lire per ogni 100 di salario erogato. Il minor onere contributivo è però parzialmente compensato da una maggiore incidenza del fisco sugli utili di bilancio.

Nel nostro Paese esiste poi una eccessiva divaricazione tra il livello di costo che l'Azienda deve sostenere e il trattamento retributivo netto di cui [illegible] lavoratore può fruire dopo le trattenute per contributi e imposte. Fatto uguale a 100 il salario erogato, l'Azienda spende 146 ed il lavoratore percepisce effettivamente 72, mentre lo Stato incassa gran parte della differenza.

L'indagine evidenzia inoltre l'andamento del livello di competitività del costo del lavoro italiano rispetto ai principali Paesi industrializzati: andamento molto positivo nel periodo '92 -'95 per effetto della politica dei redditi praticata e della forte svalutazione della lira; negativo (con perdita di 12-13 punti di competitività) nel periodo [illegible] -'98 e, stando alle previsioni attualmente disponibili, neutro rispetto agli altri competitori europei nella prospettiva '99 -2001.

IL COMMENTO

Come sottolinea il Presidente dell'Unione Industriale di Torino, Francesco Devalle, [illegible] mentando i risultati dell'indagine, *"La posizione dell'Italia sul mercato non riceve impulsi positivi neppure dalla dinami- [illegible] della produttività, che [illegible] resenta trend inferiori a quelli espressi da Francia, Germania, Spagna [illegible] USA.*

Il [illegible] del lavoro per unità di prodotto, infatti, cresce con velocità superiore a quella che [illegible] riscontra nell'Unione Europea: basti pensare che nel periodo '96 - '99, nel settore manifatturiero italiano, esso è aumentato di circa 10 punti contro [illegible] regressione di 1,7 punti registrata nell'area dell'Euro.

Tale situazione [illegible] contribuisce [illegible] creare le condizioni per favorire il rilancio dell'economia [illegible] dell'occupazione".

[illegible] BANCAMEDIOCREDITO

Finanziamenti a medio e lungo termine

Gruppo UniCredito Italiano

Informa

Con [illegible] **batini Prontafirma** Banca Mediocredito (Gruppo UniCredito Italiano) offre alle imprese un prodotto ed un servizio per agevolare gli investimenti in macchinari ed impianti.

Questo tipo di operazione consente a condizioni agevolate lo sconto di effetti derivanti dalla compravendita di macchinari ed impianti.

Soggetti Beneficiari

Imprese venditrici: imprese industriali, commerciali [illegible] artigiane appartenenti a [illegible] [illegible]bri CEE

Imprese locatrici: società di leasing

[illegible] acquirenti: qualsiasi tipo di impresa

Importo massimo ammissibile allo sconto: 100% del prezzo del macchinario (macchine utensili o di produzione nuove, sia nazionali che estere, [illegible] comprese le macchine agricole con la sola forza U.M.A.).

Durata: massimo 5 anni.

Garanzie: sono normalmente costituite da riservato dominio sulle macchine vendute.

Servizio Prontafirma: è un servizio [illegible] assistenza fornito da Banca Mediocredito con il quale tutte le imprese interessate potranno ricevere la documentazione contrattuale [illegible] per lo sconto.

[illegible] **agevolato a carico [illegible] imprese acquirenti [illegible] locatarie**

- Zero (nessun onere per interessi), ovvero contributo pari al 100% del tasso di riferimento (zone del Mezzogiorno).
- 40% del tasso di riferimento in vigore al momento [illegible] dell'erogazione -attualmente pari al 2.20%- (zone ammesse a deroga di cui all'art. 92.3 del trattato CEE).
- 50% del tasso di riferimento al momento dell'erogazione -attualmente del 2.70%- (restante territorio nazionale).

Importo massimo ammissibile all'agevolazione

- Lit. 3/miliardi per ogni singola operazione.
- Lit. 4.5/miliardi di capitale per unità produttiva nell'arco di [illegible] [illegible] solare.

Requisiti per l'agevolazione: imprese acquirenti o locatarie con un numero di dipendenti non superiore a 250 unità, un fatturato annuo non superiore a 40 milioni di ECU [illegible] alternativamente, un totale dello Stato Patrimoniale [illegible] superiore a 27 milioni di ECU ed in possesso del requisito di indipendenza (come da [illegible]. 1 comma [illegible] del D.M. Industria 18/9/97).

- Il [illegible]buto agevolato erogato anticipatamente in un'unica soluzione decorre dalla valuta di erogazione dell'operazione di sconto all'impresa venditrice.
- Nei casi di alienazione, ce[illegible] a distrazione dei beni acquistati o locati, come anche di cessione di azienda o di parte di essa, il [illegible]buto dovrà essere restituito all'Ente Agevolatore proporzionalmente al periodo [illegible] tempo in [illegible] [illegible] si è più usufruito [illegible] macchinario.

Banca Mediocredito è a disposizione delle imprese per la consulenza

Via Alassio, 11/c - 10126 Torino

[illegible] 011.516.6658/516.6648 - Fax 011.516.6547

[illegible] L'associazione trasporto cresce [illegible] rinnova le cariche

Giuseppe Smeriglio è il nuovo Presidente della categoria

Il [illegible] novembre [illegible] l'Associazione delle aziende di trasporto dell'Unione Industriale ha rinnovato le cariche sociali. E' [illegible] eletto presidente Giuseppe Smeriglio, amministratore delegato di TNT Global Express, che appartiene ad un gruppo multinazionale in forte espansione, attivo nei settori della corrieristica, servizi postali [illegible] logistica industriale.

Proprio in quest'ultimo settore sono state realizzate, nella [illegible] area, rilevanti terziarizzazioni da parte delle industrie manifatturiere, con l'obiettivo [illegible] conseguire vantaggi competitivi.

La tendenza è stata oggetto di [illegible] seminario, organizzato dall'Unione Industriale, che ha messo in luce le opportunità di creare valore, soprattutto per le piccole [illegible] medie aziende, affidando alle imprese di trasporto la gestione unitaria della logistica su [illegible] il ciclo del prodotto.

La gestione integrata della logistica crea valore agendo su diversi fattori, quali la riduzione degli stock di magazzino e delle relative immobilizzazioni; la riduzione delle operazioni di flusso nei magazzini, abbattendo i [illegible] [illegible] movimentazione materiali ed amministrativi; il bilanciamento delle tratte [illegible] vettori, [illegible] la saturazione dell'investimento del parco circolante, dei costi fissi dei veicoli [illegible] del personale viaggiante.

Questo tipo [illegible] ristrutturazione in [illegible] nell'industria manifatturiera [illegible] con altre causa, quali la specializzazione ed articolazione territoriale dell'apparato produttivo e lo sviluppo del commercio elettronico, [illegible] potenziale [illegible] crescita delle imprese di trasporto e dei servizi ausiliari.

Nella medesima prospettiva si pone l'Associazione, nella quale il presidente neoeletto [illegible] coadiuvato da [illegible] Consiglio Direttivo che esprime rappresentanti dei diversi servizi offerti dalle aziende del settore. Si tratta di Giovanni Aiasso, (A.T.I.V.A), Giovanni Cassola (FS Piemonte), Riccardo Formica (Autostrada Torino-Milano), Lorenzo Livrieri (F.S. rete nord-ovest), Paolo Paschetta, (Gruppo Zust Ambrosetti), Nicola Proto (SADEM), Giorgio Sodero (Augusta Trasporti), Giampiero Vigo (Autoindustriale Vigo).

Nuove regole per [illegible] CONAI

Un incontro illustra le novità sugli imballaggi

Ad [illegible] anno dall'applicazione del contributo ambientale, l'11 novembre scorso il Consiglio di Amministrazione del Conai (Consorzio Nazionale Imballaggi), per rispondere alle sollecitazioni ricevute dai [illegible] zioni per [illegible] semplificazione del sistema, ha approvato alcune significative modifiche alle regole che attualmente governa[illegible] le modalità [illegible] pre[illegible] zione delle dichiarazioni sugli imballaggi prodotti, importati ed esportati.

Le nuove regole, che entreranno in vigore dal 1° gennaio 2000, sono illustrate nella [illegible] "Guida all'adesione al Conai [illegible] all'applicazione del Contributo Ambientale" disponibile sul sito Internet: www.conai.org.

Le principali novità riguardano la periodicità delle dichiarazioni e le diverse opzioni per l'importazione, l'esportazione [illegible] la compensazione import-export.

Ogni azienda potrà individuare la formula più idonea per ogni linea di attività e praticare più procedure contemporaneamen- [illegible] a condizione di dichiararlo, ad inizio anno, al Consi.

Vi sono novità, inoltre, anche per quanto riguarda le modalità [illegible] dichiarazione. Accanto al sistema vigente, infatti, che prevede una dichiarazione mensile per ogni singolo [illegible] eriale di imballaggio, dal 1° gennaio [illegible] sarà possibile inoltrare le dichiarazioni [illegible] Conai con periodicità diverse in funzione dell'entità del contributo. In particolare, oltre ad [illegible] fascia di esenzione (per contributo [illegible] fino a Lit. 50.000 per singolo materiale o Lit. 100.000 [illegible] caso di importo forfetizzato), vengono proposte tre classi di dichiarazione con periodicità annuale (per contributo annuo fino a Lit. 600.000), trimestrale (fino a 60 milioni) e mensile (oltre [illegible] milioni).

La nuova Guida, infine, introduce la possibilità - anche per le aziende [illegible] certificazione di bilancio - [illegible] adottare la procedura di compensazione import-export.

Le nuove regole del CONAI [illegible] illustrate **Martedì 14 dicembre, alle ore 10.00,** nel corso di un incontro presso il **Centro Congressi dell'Unione Industriale. Per informazioni, tel. 011.5718.452.**

[illegible] - [illegible] rifinanziamenti [illegible] 35 miliardi [illegible] favore delle PMI

Accogliendo l'invito dell'Unione Industriale di Torino la Regione Piemonte, in sede di riprogrammazione delle risorse stanziate nel DOCUP 1996 - 1999, ha deciso di destinare 35 miliardi al rifinanziamento delle Misure 1.4 (aiuti per le consulenze), 3.2 (sostegno degli investimenti innovativi e ambientali delle PMI) e 3.4 (sviluppo dell'innovazione).

Con questo [illegible] stanziamento sarà possibile soddisfare parte delle richieste di contributo approvate dalla Regione, ma non finanziate per [illegible] di fondi.

Le piccole e medie imprese che [illegible] trovano in lista d'attesa riceveranno dall'Assessorato Industria della Regione Piemonte una circolare nella quale sarà indicata la documentazione da presentare per ottenere il contributo.

QUALIFICAZIONE [illegible] RAPPORTO, FORME DI ACCESSO AL LAVORO [illegible] [illegible] [illegible] DEGLI ORIENTAMENTI DELLA GIURISPRUDENZA DI [illegible]

Venerdì 10 dicembre 1999 - [illegible] 14,30

Centro Congressi

Unione Industriale Torino - [illegible] Fanti, 17

Per informazioni e adesioni:

tel. 011.5718.265 - fax [illegible]

ABACO EDITORI S.R.L.

NUOVA SEDE VIA GIOLITTI 41, 10123 TORINO,
TEL. +39 011 815 41 84 +39 011 815 41 87,
FAX +39 011 815 83 49, E-MAIL ABACOED@LIN.IT

PRODOTTI EDITORIALI ANCHE PER CONTO TERZI
CATALOGHI, MONOGRAFIE, PERIODICI...

E UN'IDEA REGALO [illegible] NATALE:

Personaggi [illegible] episodi che hanno fatto [illegible] storia di Torino dal dopoguerra, momenti [illegible] vibrante passione per [illegible] sorti della squadra granata, [illegible] straordinaria macchina del tempo... Un [illegible] avvincente, per tutti, non solo per i torinisti.

Lire 24.000 – in libreria.

Qualità e serietà dal 1976

Victoria S.R.L.

ASSOCIATA UNIONE INDUSTRIALE TORINO

Certificata UNI EN ISO 9002

Fornitore esclusivo EXPO 2000 nel Palazzo di TORINO ESPOSIZIONI

- Pulizie ordinarie e specializzate
- Personale qualificato
- Pronto intervento
- Rispetto dell'ambiente

All'avanguardia nell'utilizzo dei più **mode[illegible]** [illegible] per la **pulizia [illegible] [illegible] di vaste superfici**

10128 TORINO - C.so Turati, 10/bis
Tel. 011.50.05.90 - Fax 011.59.60.84

Victoria TRAGUARDI

Victoria, [illegible] ambientali certificati

Nata a Torino [illegible] impresa individuale e dal 1989 Società a Responsabilità Limitata, la Victoria S.r.l. aderisce al gruppo Servizi Ambientali Integrati dell'Unione Industriale di Torino operando nel settore [illegible] pulizie civili ed industriali, movimentazione [illegible] gestione magazzino, fattorinaggio, facchinaggio, sorveglianza non armata.

"Fin dall'inizio mi sono posta come obiettivo primario la qualità del servizio e la soddisfazione [illegible] cliente" sottolinea Maria Alessandra Granero, Amministratore Delegato "Ecco perché considero un traguardo personale, oltre che aziendale, l'aver ottenuto la certificazione UNI [illegible] ISO 9002. [illegible] nostro Si[illegible] Qualità ci consente, oggi, di avere un controllo più diretto sulla manutenzione degli automezzi e del parco macchine così come del servizio derogato al Cliente. Ma, soprattutto, ci consente di programmare [illegible] qualificazione e la crescita professionale delle nostre risorse umane, [illegible] discriminante per una società di [illegible]. Questa vuole essere per me anche l'occasione di ringraziare tutti i miei dipendenti e collaboratori e augurare il miglior inizio d'anno [illegible] nostri Clienti".

aicQ ASSOCIAZIONE PIEMONTESE PER LA QUALITÀ — **AIDP**

Guida alla Realizzazione del Sistema [illegible] Gestione per Competenze

Presentazione

[illegible] Dicembre 1999

Mu[illegible] dell'Automobile - Corso Unità d'Italia 40 (parcheggio interno)

- 16,30 Registrazione
- 17,00 Il sistema delle competenze: [illegible] nuovo approccio per la gestione strategica ed organizzativa delle imprese
  Ing. Riccardo Dell'Anna - *Presidente AICQ Piemontese*
- 17,15 Il processo di realizzazione
  Dott. Cesare Gandiglio - *ISVOR FIAT*
  Dott. Paolo Ferrero Varsino - *SKF Industrie*
- 18,00 Come sviluppare le competenze per migliorare la qualità delle risorse e accrescere la competitività dell'azienda
  Dott. Paolo Campiglia - *Presidente AIDP Piemontese*
- 18,30 Conclusioni

La partecipazione è gratuita

Copie della guida fino ad esaurimento scorte

Per informazioni e adesioni:
AICQ Piemontese Tel. 011.5627271 [illegible] 011.537964
AIDP Gruppo Piemontese Tel. 011.5718202 Fax 011.535009

STIEVANI

e Stream ti regalano i telefonini Timmy

fino al 15 dicembre 1999

TIM
Vivere senza confini

Stream
La Teleindipendenza.

Diventate teleindipendenti,

TORINO - Largo Giachino, 93 - Tel. 011 218666 (r.a.)

Le condizioni di Rifondazione per l'intesa col centro-sinistra

Regionali, incognita Bertinotti

Il leader dei comunisti ribadisce il no alla Tav che potrebbe complicare poco le trattative

Giuseppe Sangiorgio

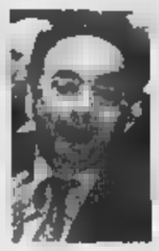

Da sinistra il ministro delle pari opportunità Laura Balbo e Gianni Michelis che ha promesso l'aiuto suoi socialisti centro-destra

Il segretario di Rifondazione Fausto Bertinotti ha dichiarato la disponibilità dei comunisti accordi con i partito centro-sinistra solo in Piemonte»

L'«Altra Fiat» per Rifondazione comunista, le donne e il lavoro per Livia Turco con la collega di governo Laura Balbo che si occupa di pari opportunità: intreccio di discorsi a distanza (Bertinotti alla Camera del Lavoro Pedrotti, Livia Turco a Collegno) con uno sfondo comune: le elezioni regionali del marzo. Una sfida che il ministro Ds lancia già a tutto campo, partendo dal lei più vicino, il «pianeta donna», affiancata dalla federcasalinga guidata da Giuliana Gardini. Per tentare di vincerla ha però bisogno del guo di una sinistra unita, del partito di Bertinotti che a Roma si oppone a D'Alema.

Dalla tribuna della Camera del Lavoro, il segretario di Rifondazione comunista, analizzando la situazione in un sindacato che «deve tornare essere autorità salariale», lancia un messaggio preciso sulle elezioni, offrendo la disponibilità del proprio partito. «Stiamo trattando - dice - con il centro-sinistra, solo in Piemonte ma in tutte le Regioni». Aggiunge: «Attenti però, l'accordo possibile esclusivamente sui programmi».

E, in quest'ambito, il leader Rc pone due «paletti», a suo giudizio, fondamentali: il no all'alta velo- e la lotta contro il lavoro precario. Spiega: «E' chiaro che troveremo questo tipo convergenza, non ci intese. Anche se sarebbe un peccato non definire alleanze che consentano alle Regioni di essere guidate da governi riformatori».

Bertinotti individua «doppio binario»: contro il centro-sinistra di D'Alema ma, a favore di coalizioni progressiste in periferia. Strategia che rischia di scontrarsi con la parte dei Ds che punta sull'alta capacità ferroviaria come struttura di trasporto in grado di evitare l'isolamento del Piemonte. E che entra tout-court in rotta di collisione con i popolari, che questa sera, si riuniscono in comitato regionale per dare l'avallo alla candidatura di Livia Turco nella corsa contro il centro-destra rappresentato dal presidente della giunta piemontese uscente, Enzo Ghigo. Ma, anche, per discutere di alleanze, in particolare con Rc.

La «ministra» Livia Turco, ieri, ha parlato alle donne delle loro capacità e possibilità mondo del lavoro, partecipando convegno organizzato dalle «Verdi», a cui, oltre alla Balbo, è intervenuta, in conferenza telefonica la portavoce del Sole che ride, Grazia Francescato, la quale domani arriverà sotto la Mole per un'assemblea di partito. il Ppi, con deputato Giorgio Merlo, affrontano subito dei «nodi» indicati da Bartinotti, affermando che la ferrovia veloce fra Torino e Milano, deve essere realiz: al più presto.

verde Silvio Viale si allinea, invece, con il ministro all'Ambiente, Edo Ronchi, chiarendo che il problema vero non è tanto la rapidità dei convogli per il trasporto delle persone, ma l'«alta capacità» dei treni sui quali dovrà essere trasferita gran parte del traffico delle merci che oggi viaggiano su gomma.

Insomma, un insieme problemi, quali s'inserisce - drastico - il giudizio del vice segretario del ppi, Sergio Gaiotti, contrario a qualsiasi accordo con Rifondazione. «Perché - spiega - tra noi e Rc c'è troppa distanza, su temi fondo: oltre all'alta velocità ferroviaria, la parità scolastica e la stessa rappresentanza nel mondo del lavoro».

Su questo punto, peraltro, il leader di Rc, ha spiegato che il sindaca- deve «ritrovare l'unità», in un mondo che cambia senza sorprese. «Chi avrebbe mai immagina- - osserva - che a Seattle ci sarebbe stata la giusta contestazione che c'è stata al Wto? Ossia una globalizzazione commerciale che, interesserà anche noi, anche l'operaio Fiat».

A Settimo, infine, si è riunita la componente socialista vicina Gianni De Michelis, con l'ex ministro che ha annunciato: alle elezioni regionali «appoggeremo il centrodestra», per il bis di Enzo Ghigo.

STOP AL TRAFFICO

Riceviamo e pubblichiamo

Avete scritto su La Stampa di «Fino all'ultimo non sapremo se nostro diritto a circolare dipenderà dal destino atmosferico o dalle idee di questo o quell'assessore». Premetto che non darei particolare enfasi all'espressione «diritto a circolare». Sono diritti fondamentali dei cittadini, quello alla salute quello alla mobilità. Bisogna cercare di conciliarli, ma non credo esista un vero e proprio «diritto a circolare» se l'auto è privata. Tanto meno non è catalizzata.

E' vero comunque che è difficile distinguere, e quindi è difficile decidere, tra i livelli di attenzione dati dalle centraline, previsioni del tempo, e le valutazioni umane, dunque politiche. La recentissima legge regionale lombarda che ha bloccato perfino di domenica il traffico ai mezzi non catalizzati, si è sforzata rendere più automatica possibile la decisione estesa a tutto l'hinterland. (Qui a Torino ci muoviamo ancora la legge nazionale del '94 e la maggiore severità che ci stanno per imporre le direttive europee, senza una legge regionale.) Ma anche in Lombardia esiste un margine di discrezionalità, quello relativo a come interpretare le previsioni del tempo. Non sono pentito della scelta che ho suggerito venerdì scorso al Sindaco, e cioè di mantenere il provvedimento di sabato riducendolo a tre ore: perché i livelli del biossido di azoto erano scesi, ma di poco. Ma è vero che è ora di discutere più approfonditamente quali nuovi provvedimenti preparare, preventivi che successivi alle frequenti giornate inquinate, sapendo che il miglioramento della qualità dell'aria è un'impresa difficile, ma essenziale. Credo comunque che ancora per molti anni ci saranno anche provvedimenti presi lo revocati per il giorno dopo. Con una qualche dose inevitabile di discrezionalità.

Paolo Hutter

FARMACIE

DI TURNO. Orario 7-19,30: Atrio Stazione Porta Nuova. **Orario 9-19,30 (12,30-15 battenti chiusi):** corso De Gasperi 6; corso Francia 87; via Rieti 55; via Isernia 15; via XX Settembre 5; corso Principe Oddone 28; Giulio Cesare 48, via Nizza 108; via Carlo Capelli 67; via Onorato Vigliani 160; corso G. Agnelli 117; via P. Braccini 101; via San Tommaso 2; corso Casale 204. **DI NOTTE (19,30-9):** Belgio 151 B; piazza Mas 1; via Nizza 65; corso Vittorio Emanuele . **DI SERA (18,30-22,30):** piazza Galimberti 7; via Foligno 69; via San Remo 37; corso Sempione 112; corso Francia 1 bis. **APERTA 24 ORE:** Venaria, via L. Vinci . **INFORMAZIONI:** 011/65.90.100; farmapiemonte.org.

INCIDENTE MORTALE. Ha perso il controllo della sua moto ed è finito contro un palo della luce. Giulio Corelli, 29 anni, residente a Torino in via Don Bosco 185, è morto sul colpo l'altra sera in strada del Portone mentre stava rientrando a casa sulla sua Yamaha 650.

CARO SOSTA ALLA GRAN MADRE. Da oggi la sosta a pagamento si estende alla zona della Gran Madre. Le «strisce blu» sono nel perimetro compreso fra i corsi Casale e Moncalieri da un lato, via Ginannetti, via Mancini-Martiri della Libertà e via Romani. In tutta quest'area la tariffa (dalle 8 alle 19,30) è di 1.600 lire l'ora. In alcune vie, oltre alla sosta a pagamento, sarà in vigore anche il disco orario.

BARDONECCHIA. Autostrada chiusa per cinque ore, dalle 8 alle 13 di ieri. Una gru eccezionale è intervenuta per recuperare il Tir precipitato giovedì notte da un viadotto all'imbocco del tunnel del Frejus. Nell'incidente ha perso la vita il francese Dominique Picard, 30 anni. «Poteva andare anche peggio» dicono i vigili del fuoco e gli uomini della ditta Calabrese, che ha messo a disposizione la gru. Il Tir vuoto e pesava meno delle 350 tonnellate di pieno carico».

COLLOCAMENTO. Chiamata pubblica domani al cinema Massaua. Tempo indeterminato: 2 ausil. specializ. economiale, operat. tecn. e esecut. ammin. Tempo determinato: 54 ammin. contab. e 2 educatori. Lavori socialmente utili: 1 generico, 2 ausiliari, 15 geometri-architetti-ing. edili, 1 architetto, 6 laureati in econ. e comm. o giurisp., 4 laureati in giurisp. econ. e comm., 2 diplomati in ragioneria o perito aziendale.

TERRORISMO E DEMOCRAZIA. Al Palazzo Lascaris, in via Alfieri 15, terzo incontro del ciclo di lezioni «Terrorismi, violenza e democrazia». Alle 15 il professor Paolo Ceri dell'Università di Firenze parlerà di «Movimenti sociali, violenza politica e non violenza nella democrazia matura».

LA FIAT DI CASTRONOVO. Alle 18, per il ciclo di incontri dei «Caffè Letterari» organizzati dall'Unione Industriale (via Fanti 17), lo storico Valerio Castronovo presenterà il suo libro «Fiat, un secolo di storia italiana». Alle ore 17, invece, si svolgerà una conferenza sull'export italiano in Brasile a cura della Banca Commerciale, del Sole 24 Ore, dell'Ice e dell'Unione Industriale.

SOSPENSIONE. Per consentire il completamento informatico del laboratorio analisi dell'ospedale San Luigi sono sospesi da oggi a venerdì 17 gli accessi degli utenti senza prenotazione.

Viveva a Pinerolo e a Prali si stava allenando con i compagni per i campionati regionali

Ventenne muore sulla pista di sci

E' caduta al termine di una discesa

Marco Accossato

PRALI

E' morta sulla pista dove ogni inverno si allenava per i campionati regionali. E' morta al fondo di una discesa di due chilometri e mezzo, battendo il torace e il sulla neve sparata dai cannoni. Aveva 20 anni Silvia Pusineri, e ieri mattina, prima di cadere, ha percorso quella pista molte volte, insieme con l'allenatore, con i compagni dello «Sci Club Prali» e con il fratello Luca di 16 anni. Improvvisamente la ragazza ha incrociato gli sci e non c'è stato nulla da fare. Il padre Franco, medico di Pinerolo, era a bordo pista: si è precipitato, ha tentato a lungo di rianimarla, ma l'impatto la neve è stato troppo violento. Inutile anche l'intervento dell'elisoccorso da Torino. Alle 18 le campane della chiesa bianca di Prali hanno suonato a lutto, i tanti amici di Silvia erano lì, gli occhi gonfi e un groppo in gola, a dirsi quanto può essere crudele il destino.

Destino. Fatalità. «Non c'è altra spiegazione», sostiene Carlo Raviol, amministratore delegato dell'impianto Salei dov'è avvenuta la sciagura. Lui ha visto tutto: «Silvia era una sciatrice bravissima, di sé, non ha commesso imprudenze. E il tracciato era stato controllato metro per metro al mattino dagli allenatori».

Il dramma a mezzogiorno. La ragazza era sulla pista Salei da oltre quattro ore, in questa seconda domenica di impianti aperti. Iscritta all'istituto San Luca Pinerolo (dove abitava, in via Santorre di Santarosa 22) aveva lo sci nel sangue. L'aveva- iscritta da piccola al «Club Prali». Le prime gare per gioco, poi i primi punti altre gare sempre più impegnative, fino all'agonismo, alle sfide regionali dove il suo nome brillava solitamente in testa alle classifiche. Quante volte Silvia ha sfrecciato verso il traguardo senza mai la minima esitazione. Quante volte l'hanno vista scendere molto più veloce di ieri, quando è caduta non si è più rialzata: «Non era certo una che rischiava...», ripete Carlo Raviol.

Anche don Beppe, il parroco di Prali, conosceva Silvia. Ha chiesto ai carabinieri che il suo corpo non fosse portato all'obitorio, come vuole la prassi, ma in chiesa, dove gli amici della ragazza hanno potuto vederla per l'ultima volta. «Guarda - dice un uomo al figlio in lacrime - sembra che dorma».

Silvia Pusineri, anni, Pinerolo, era una sciatrice esperta: gareggiava da quando era piccola per Sci club Prali

VIRILE A SINISTRA

Sparò contro un'auto in fuga

Sarà processato il 31 gennaio del 2000 Francesco Nostro, il vigile urbano che, nel settembre di anno fa, esplose un colpo di pistola contro un'auto che non si era fermata a un posto di blocco e ferì uno dei passeggeri. L'accusa, nei confronti, è lesioni colpose. Il avvocato, Loredana Gemelli, ha sempre sostenuto la tesi fatalità: avrebbe sparato inavvertitamente cadendo terra: «E' partito un colpo soltanto. L'arma in dotazione al corpo di polizia municipale è automatica; se avesse sparato di proposito avrebbe esploso sicuramente più colpi». La pallottola trapassò la carrozzeria della Renault che cercava di sfuggire blocco stradale istituito dai vigili e colpì alla schiena Vincenzo Loi, 17 anni. Il ragazzo rimase ricoverato alcuni giorni in ospedale, in condizioni non gravi.

TORINESE DELL'ANNO

Premiato il rettore Bertolino

Il rettore dell'Università Rinaldo Bertolino (nella foto a sinistra) ha ricevuto ieri dalla Camera di Commercio il premio «Torinese dell'anno» «per la sua intensa e proficua attività e per aver indirizzato la politica dell'Ateneo all'innovazione e alla specializzazione». Durante la cerimonia, svoltasi al Teatro Nuovo, il presidente Giuseppe Pichetto, il sindaco Castellani, il presidente della Regione Enzo Ghigo, il ministro Livia Turco e il prefetto Moscatelli hanno consegnato 364 premi «Fedeltà al lavoro». Il più anziano tra i premiati è Antonio Panini, 83 anni, fondatore della ditta che produce macchine per ufficio. «L'ho fondata nel 1943 - racconta - dopo aver lavorato per diversi anni in un'altra azienda. Oggi la mandano avanti i miei due figli, Ugo e Ornella».

BINGO in bocca al lotto

CONCORSO SONO DESTINATE SOLO A CHI ACQUISTA LA STAMPA PRESSO LE EDICOLE DI VALLE D'AOSTA
(parte superiore cartolina)
GIOCA
Confronta i 10 numeri stampigliati sulla tua cartolina con i 49 numeri (7 al giorno) pubblicati da La Stampa durante la settimana che va da lunedì 6 a domenica 12 dicembre. Se i 10 numeri che sono stampigliati sulla cartolina saranno tra i numeri pubblicati su La Stampa, avrai fatto Bingo 10 e avrai vinto un sistema giocato per te al Lotto da La Stampa che ti garantirà matematicamente una vincita compresa tra 100 mila lire e 100 milioni.
Se hai fatto Bingo 10 dovrai telefonare entro il giorno successivo all'avvenuta vincita al numero 011.4474448 (per eventuali vincite nei giorni di venerdì, sabato e domenica è possibile telefonare entro lunedì 13 dicembre). Dopodiché, avrai un ulteriore giorno di tempo per spedire con raccomandata la cartolina vincente corredata dei dati anagrafici e del numero di telefono a: Bingo10/Entropia, via Castellamonte 1 - 10138 Torino.

01 - 04 [illegible]
52 - 62 - 73
(parte inferiore della cartolina)
LA
IL
POTRAI' VINCERE AL LOTTO
Attenzione! Per far partecipare al Lotto i destinatari delle cartoline occorrerà che queste ultime siano affrancate e spedite entro il 31/12/99
Se hai fatto i numeri stampigliati sulla cartolina in basso a destra saranno estratti sulla ruota indicata sabato 15 gennaio 2000, il destinatario della cartolina stessa avrà vinto al Lotto una somma compresa tra 100 000 lire e 100 milioni. Se non avrà fatto con estrazione del 15 gennaio avrà ancora la possibilità di aggiudicarsi un premio. La Stampa infatti pubblicherà per 10 giorni, a partire da domenica 16 gennaio, cinque terne e una ruota del Lotto: il concorrente in possesso di una cartolina con i tre numeri e la ruota coincidenti con un terno pubblicato da La Stampa avrà vinto un sistema giocato al Lotto che garantirà matematicamente una vincita compresa tra 100 000 lire e 100 milioni.

A PORTA NUOVA

Il treno della speranza

A Porta Nuova, sabato notte, un treno carico di gioventù e speranza in arrivo da Parigi. E' il treno del gemellaggio Italia-Francia dedicato al programma Telethon di ricerca scientifica contro le malattie genetiche, cui la Rai dedicherà 36 di trasmissione non-stop il 10 e l'11 dicembre. A bordo, un gruppo di ammalati e studenti europei accompagnati operatori della tv francese. Li hanno accolti autorità, volontari e gruppi folcloristici.

RTL TORINO LA RADIO CHE TI ASCOLTA
Tutto quello che può tuo interesse lo trovi su RTL
Tel. 011 6524811
Fax 011
rltorino@rtl.it

a. ximenes
È
UNI EN ISO 9001
UNI CEI EN 46001
Applicazione lenti contatto

MAROTTA
APERTO LA DOMENICA
Ampio parcheggio
TAPPETI
CARPICE
Via Stradella Carignano

I CD-ROM DELLA STAMPA
tutto compact
AL VENERDÌ CON ORARIO CONTINUATO DALLE ORE 8,30 ALLE 19,00
www.lastampa.it

Mercoledì 8 dicembre
Il Mercato Grande
Salaalletti

LUNEDÌ tuttosoldi
MERCOLEDÌ tuttoscienze
GIOVEDÌ tuttolibri
I supplementi de LA STAMPA
Una settimana ricca di tutto

LUNEDÌ: Tuttosoldi - MERCOLEDÌ: Tuttoscienze
VENERDÌ: TorinoSette (solo Torino)
SABATO: Specchio e TuttoLibriTempoLibero
DOMENICA: Tuttoaffari (solo Torino)
LA STAMPA

Oro rosso Coalvi...

... è carne bovina tenera,
succosa, magra
e "naturalmente" rossa.
La Razza Piemontese
della coscia ci regala
queste preziose qualità.
Il Consorzio di Tutela
le custodisce e le certifica.
Gli uomini perfezionano
le buone tradizioni.
Il fieno dei prati
utilizzato per
l'alimentazione
insieme ai cereali
della nostra agricoltura
regionale come il mais,
l'orzo e la crusca
di grano autorizzano
ad affermare che...

..."coltiviamo" preziose bontà

REGIONE PIEMONTE
Spirito Europeo

Punti Vendita

•Piemonte:

•Torino: Arbino-Via Barbaroux, 10 •Bellini-Via Pinchia, 1/F •Bianco-Via Livorno, 4 •Borgogno-Via Buenos Aires, 55 •Bosco-Via Po, 39 •Brezzo-C.so Duca Abruzzi, 68 •Cerrano-C.so Francia, 280 •Curletto-C.so Moncalieri, 244/C •Di Stefano-C.so Orbassano, 218 •Dicorato-Via Lanzo, 187 •Felicani-C.so Racconigi, 188 •Gadaleta-P.zza D. Bianco, 2 •Giberti-Via Guala, 99 •Ideal-Via Garibaldi, 46 •Pistis-Mercato C. Racconigi, 51 •Riassetto-Via Morosini, 8 •Ronco-Str. San Mauro, 210 •Saglia-Via Fidia, 29

•Bardonecchia: Garcin-Via Medail, 42

•Beinasco: La Targia-L.go Torino, 14

•Borgaro: Oliva-Via Ciriè, 46

•Bruzolo: Bonelli-Via C. Emanuele I, 15

•Bussoleno: Quaglia-Via Traforo, 43

•Cambiano: Piovano-Via Cavour, 6

•Cavour: Il Frutto Permesso-Via Pinerolo, 177

•Chieri: Berente F.-Via Tana, 13 •Benente L.-Via P. Amedeo, 21

•Coazze: Adragna-Via Matteotti, 32

•Collegno: Albano-C.so Francia, 11

•Ferriere di Buttigliera Alta: Rumiano-Via Torino, 36

•Gassino: Casalegno-C.so Italia, 45

•Giaveno: Pochettino-Via Roma, 10

•Grugliasco: Bonamici-Via Gen. Cantore, 62 •Origlia-Via Gen. Perotti, 2 •Targa-Via Caustico, 78

•Mathi: Bruna-Via Marchis, 11

•Moncalieri: F.lli Calvo-Str. Genova, 142

•None: Rubiolo-Via Roma, 63 •Scalerandi-Via Roma, 21

•Orbassano: Agù-Via San Rocco, 3

•Correndo A.-Via Trento, 3

•Pancalieri: Ambrosio-Via Re Umberto, 22

•Pinerolo: Cesano-Via Nazionale, 147 •Pignatelli-Via Maestra, 58

•Piossasco: Oberto-Via Palestro, 33

•Porte: Da Davide-Via Nazionale, 87

•Riva Chieri: Rattalino-Via V. Veneto, 19

•Rivoli: Az. Agr. Scaglia-Via Artigianelli, 71/7

•Sant'Antonino di Susa: Marloia-Via Torino, 144

•San Gloria di Susa: Girard-P.zza Velino, 6

•San Maurizio C.se: Novero-Via Torino, 70

•San Raffaele Cimena: Naldini-Via Chivasso, 2

•Susa: Ortensia-Via Mazzini, 32

•Torre Pellice: Martini-Via Matteotti, 5

•Trana: Pecorini-Via Roma, 5

•Vale: Borello-Via Roma, 32

•Valperga: Pregnolato-Via Verdi, 49

•Villarbasse: Correndo G.-Via Alla Fonte, 2

•Villar Perosa: Picco-P.zza Centenario, 21/B

•Cuneo: Centro Carni-Via Caraglio, 18 •Gianni Carni-Via XX Settembre, 36 •Pautassi-C.so Ferraris, 21

•Alba: Macelleria del Corso-C.so Langhe, 14

•Beinette: Badellino-Via Statale Mondovì, 23

•Borgo: Gianni c/o Market Franco-Via V. Veneto, 27

•Busca: Coop. Buschese-Via Laghi d'Avigliana, 100 •Coop. Buschese-P.zza Marconi, 1

•Canale: Sacchetto-Via Rubiagno, 22

•Caraglio: Serra-Via Roma, 41

•Carrù: Coop. Bovinlanga-Via Garibaldi, 85

•Castiglione Falletto: Carni Vallebelbo-Via Alba-Monforte, 10

•Centallo: Biglione-Via Centallo, 1 Fraz. Roata Chiusani

•Coop. Buschese c/o Di X Di-Via Torino, 97

•Ceva: Fattorie Monregalesi-Via Pallavicino, 39

•Cherasco: Bottega delle Carni-Via Cavour, 18

•Cossano Belbo: Carni Vallebelba-Via San Bova, 80

•Crissolo: Bessone-Via Ruatta, 22

•Dogliani: Coop. Bovinlanga-P.zza Stazione, 1

•Fossano: Com.pr.al. c/o Ipersidis-Via Circonvallazione

•Grinzane Cavour: Badellino-Via Garibaldi, 124

•Madonna dell'Olmo: Conad-Via Battaglia, 29

•Mondovì: Bruno-Via Risorgimento, 4 •Fattorie Monregalesi-Via Biglia, 2 •Fattorie Monregalesi-Fraz. Sant'Anna, 84

•Monterosso Grana: Coop. Buschese-Via Marconi, 8

•Morozzo: Allemandi-P.zza Barbero, 6

•Peveragno: Com.pr.al. c/o Maxi Sconto-Via Giorgis, 40/A

•Pradleves: Coop. Buschese-Via IV Novembre

•Robilante: Taricco-Via V. Veneto, 30

•Saluzzo: Pagliero-Via Gualtieri, 1

•Tarantasca: Coop. Buschese-Via V. Veneto, 27

•Vezza d'Alba: Vico-Via Torino, 40

•Alessandria: Ferrua-Via Pace, 1

•Casale M.to: Negro-Via della Rover

•Conlolo: Goio-Via F.lli Bandiera, 45

•Murisengo: Rosso-P.zza della Vittoria, 2

•Novi Ligure: Veroli A.-Via Verdi, 110 •Veroli G.-Via Verdi, 56

•Asti: Coop Carni 1-P.zza Porta Torino, 27 •Coop Carni 2-Via Petrarca, 1

•Bubbio: Bertonasco-Via Roma, 11

•Rocchetta Tanaro: Rattazzi-Via Roma, 5

•Arona (NO): Albera-Via Cavour, 111

•Malesco (VB): Cavalli-Via Melleria, 49

•Vercelli: Paniale-Via Cavalcanti, 27

•Trino: Aducco-C.so Italia, 55

•Liguria:

•Imperia: Lupi-Via Cascione, 17

•Bordighera: Tamagno-Via Pasteur, 207 •S. Ampelio-Via Viittorio Emanuele, 287

•Sanremo: Ri.Ca.-Via XX Settembre, 47

•Savona: Lagasio-Via Famagosta, 141/R •Montella-Via Collodi, 31/R

•Leca di Albenga: Montella-Via Nazionale Piemonte, 154/156

•Loano: Claudio-Via Garibaldi, 127

Coalvi

Consorzio di Tutela della Razza Piemontese

Via Torre Roa, 13 ▪ Madonna dell'Olmo 12020 - Cuneo

Tel. 0171.411468 ▪ Fax 0171.413863

http://www.coalvi.it • e-mail: coalvi@tin.it

JUVENTUS F. C.
Sponsor Club 100

CON LA CAMERATA DUCALE STASERA AL CARIGNANO

E il conte di Brusasco mise in musica «Il pallone volante»

Leonardo Osella

Un bell'originale, quel Luigi Cotti. Era [redacted] di [redacted] e divideva la propria vita fra due attività: scrivere musica e dilapidare il patrimonio di famiglia con donne poco timorate. Nel 1783, a 22 anni, ebbe una intuizione che mise a frutto con il poeta abate Ferdinando Casorri: un «intermezzo giocoso» per marionette, cantanti e orchestra, nel quale entrava in [redacted] una mongolfiera. Un fatto anche sorprendente, se si pensa che i primi esperimenti di volo [redacted] pallone furono effettuati [redacted] fratelli Montgolfier proprio in quell'anno. Comunque sia i due, sotto i soprannomi arcadici di Dalindo Stinfalico e Filarco Lidio, scrissero l'operina, intitolata appunto [redacted] pallone volante», che [redacted] rappresentata [redacted] Teatro dei Nobili di Vercelli e poi a Firenze. Naturalmente il Cotti creò poi altri lavori che ebbero anche [redacted] buon successo, ma questo «intermezzo» resta un caso a sé.

Guido Rimonda e Cristina Canziani, instancabili motorini dell'Orchestra Camerata Ducale, frugando alla ricerca di inediti di Viotti (è un po' la loro missione artistica), hanno ritrovato la partitura negli archivi torinesi del Circolo Società del Whist e il libretto nella Biblioteca Marucelliana [redacted] Firenze. Si sono posti al lavoro per renderla eseguibile e [redacted] la presentano al Teatro Carignano, dopo l'anteprima dei giorni scorsi al Civico di Vercelli.

L'appuntamento è alle 21,15 e, con l'Orchestra Camerata Ducale, vedrà impegnati cinque cantanti (Stefania Celotto, Maria Grazia Casagrande, Gianluca Sorrentino, Enrico Bianchi, Giorgio Caoduro), la compagnia spagnola di marionette Teatro Alegre e Bruno Gambarotta come recitante. Sul podio salirà Olinto Contardo (già direttore per molti anni del Coro Rai di Torino), mentre la regia è firmata da Damiano Privitera.

La trama è un tipico intrigo amoroso, con bisticci e gelosie, ed è originale la scena sul pall[redacted] aerostatico, scelto per strappare il consenso al matrimonio, pena la minaccia di farlo precipitare.

L'intermezzo avrà un «preannuncio» sulla piazza del Carignano, dove verrà installata una mongolfiera. Stasera poi, nel foyer del teatro, la Ferrero distribuirà i suoi Rocher e la Cba le sue caramelle Montgolfier. Biglietti in vendita a 20 e 15 mila lire al botteghino due ore prima dello spettacolo.

TRAME

ADDIO TERRAFERMA. Commedia drammatica. L'ultima fatica di Otar Iosseliani narra di un giovane benestante che tutti i giorni lascia la famiglia per andare a Parigi a fare i lavori più umili **[Kong]**

[redacted] Comico. Campione d'in[redacted] negli Usa, il film racconta di [redacted] gruppo di intraprendenti locali a caccia di fidanzate **[Actor's, Doria, Eliseo]**

[redacted] A [redacted] **VISTA.** Commedia. Prossimo alle nozze, un boss napoletano (Vincenzo Salemme) s'invaghisce improvvisamente di [redacted] carabiniere ed entra in [redacted] **[Capitol]**

ASTERIX [redacted] CESARE. Commedia. Dai celeberrimi fumetti di Uderzo e Goscinny, [redacted] resistenza del villaggio gallico all'invadenza dell'esercito [redacted] nel 50 avanti Cristo. Nel cast, Roberto Benigni **[Valentino]**

[redacted] **DADDY.** Commedia. Successo americano, il film racconta di [redacted] laureato in legge che ama oziare e che, per dimostrare alla fidanzata pronta a lasciarlo di essere maturato, decide di prendersi cura di un bambino di cinque anni. **[Nazionale]**

BLU PROFONDO. Azione. Un'ambiziosa [redacted] interviene sul dna [redacted] alcuni squali mako: l'esperimento li rende più intelligenti, veloci e, soprattutto, pericolosi **[Ambrosio, Ciak, Fiamma]**

BOWFINGER. Commedia. Un aspirante produttore gira un film con un divo... a insaputa dell'[redacted] **[Reposi]**

[redacted] **INCROCIATI.** Drammatico. Il film di Sydney Pollack narra di un investigatore (Harrison Ford) e una deputata (Kristin Scott Thomas) che si incontrano quando vengono a scoprire che i loro familiari, vittime di un incidente aereo, li tradivano. **[Adua, Due Giardini, Romano]**

ESSERE JOHN MALKOVIC. Commedia. Il debutto al cinema dell'ex regista pubblicitario Spike Jonze racconta [redacted] sfaccendato Craig, in crisi familiare, che entra casualmente all'interno della via di John [redacted]kovic **[Reposi]**

EYES [redacted]E SHUT. Drammatico. Una [redacted], un medico (Tom Cruise) e un'esperta d'arte (Nicole Kidman), vi[redacted] un [redacted] difficile [redacted] proprio rapporto **[Reposi]**

[redacted] Drammatico. Il rampante Edward Norton, in cerca di emozioni, comincia a frequentare il «duro» Brad Pitt e [redacted] sue palestre clandestine dove la violenza regna sovrana **[Ambrosio, Reposi]**

[redacted] **CONTATI.** Azione. A New York l'ex poliziotto Arnold Schwarzenegger combatte il diavolo **[Ideal, Faro]**

LA GRANDE [redacted]. Comico. Il «peggio» dell'Italia contemporanea nel film di Claudio Malaponti a cui prendono parte una cinquantina di cabarettisti **[Arlecchino]**

MIFUNE. Drammatico. Appena sposato, Kresten viene svegliato nel cuore della notte dalla notizia della morte del padre e parte alla volta della fattoria dove abitava [redacted] genitore con il [redacted] fratello ritardato. **[Due Giardini]**

LA [redacted] DELL'ASTRONAUTA. Thriller. L'astronauta Johnny Depp [redacted] perso [redacted] scienza, nello spazio, per due minuti. Al rientro [redacted] terra, la moglie (Charlize Theron) lo trova cambiato **[Olimpia]**

NOTTING HILL. Commedia. Nella tranquilla esistenza [redacted] libraio londinese Hugh Grant irrompe la star del cinema Julia Roberts **[Adua 200, Lux]**

LA RAGAZZA SUL PONTE. Drammatico. Il nuovo film di Patrice Leconte racconta di un lanciatore di coltelli che convince una ragazza a non suicidarsi. Tra i due nasce un rapporto d'amore **[King]**

UNA RELAZIONE PRIVATA. Commedia drammatica. Acclamato a Venezia (Nathalie Baye [redacted] vinto il premio quale miglior attrice), il film descrive il rapporto che nasce tra due persone che s'incontrano attraverso l'annuncio di un giornale pornografico **[Chaplin]**

RICOMINCIA DA OGGI. Drammatico. Il nuovo lavoro di Bertrand Tavernier r[redacted] la le vicissitudini di un insegnante di scuola materna in una cittadina [redacted] un alto tasso di disoccupazione **[Centrale]**

IL [redacted] SENSO. Thriller. Bruce Willis è uno psicanalista infantile, reduce [redacted] un'amara esperienza, che si prende cura di un bambino ossessionato da poteri paranormali **[Accademia, Chaplin, Vittoria]**

SUMMER OF SAM. Drammatico. Il [redacted] film di Spike Lee è ambientato nella torrida New York del 1977 e racconta la caccia a un serial killer **[Valentino]**

TARZAN. Cartoni animati. Il cartoon di Natale della Walt Disney ricostruisce le avventure del re della giungla **[Lux, Eliseo, Adua]**

TERRA BRUCIATA. Azione. L'esordio cinematografico di Fabio Segatori [redacted] di uno stuntman impegnato a Hollywood che torna nel paese natio della Basilicata per [redacted] morte [redacted] genitori: scoperto che non si [redacted] trattato di un [redacted], si mette sulle tracce dei responsabili **[Olimpia]**

LO SGUARDO. Thriller. Ewan McGregor [redacted] un agente segreto britannico sulle tracce di un'affascinante ragazza che conquista gli uomini per derubarli **[Ambrosio]**

TOPSY TURVY. Commedia drammatica. Il film di Mike Leigh ricostruisce la vita del drammaturgo William Gilbert e del compositore Arthur Sullivan, protagonisti dell'operetta nell'Inghilterra dell'Ottocento **[Nazionale 2]**

TUTTO SU MIA [redacted]. Commedia. Un travestito bisessuale, una giovane suora incinta, un'attrice e la sua innamorata e una madre disperata per il viaggio nel mondo della donna di Almodovar. **[Eliseo, Erba 1]**

LA VIA [redacted] ANGELI. Commedia drammatica. Film autobiografico di Pupi Avati, è ambientato negli anni Trenta in Emilia e descrive il rapporto d'amore [redacted] nasce tra una dattilografa di un antiquario e il figlio del suo datore di lavoro **[Reposi]**

PRIME VISIONI

LOCALE CON ARIA CONDIZIONATA — ACCESSO PORTATORI HANDICAP

[redacted] — LISTA TORINESE consiglia: BELLO, INTERESSANTE/DIVERTENTE, MEDIOCRE, BRUTTO

[redacted]
[redacted] S. Giulia [redacted] bis, tel. 011 817 9373. **Una specialista**, di E. Sivan. Or. 20, 22,30. Ingr. 8000

ACTOR'S STUDIO
via Chiesa [redacted] 77/b, tel. 011 216 6784. **American pie** di Paul Weitz con J. Biggs, N. Lyonne. Or. 16,30, 18,30, 20,30; 22,30. Ingr. 8000

ADUA 200
corso Giulio Cesare 67, tel. 011 856 521. [redacted] **incrociati**, di S. [redacted] con H. [redacted], K. [redacted] Thomas. [redacted] 15, 17,30, 20, 22,30 [redacted]

ADUA 400
corso Giulio Cesare 67, [redacted] 011 856 521. **Tar[redacted]**, di Ch. Buck con K. Lima. Or. 15,30, 17,15, 19, 20,45; 22,30. Ingr. 7000

[redacted] 1
corso Vittorio 57, tel. 011 547 007. **Lo sguar[redacted]** di Stephan [redacted] con Ewan McGregor, Ashley Judd. [redacted]: 16, 18,10, 20,20, 22,30. Ingr. [redacted] 7000, sera 8000, cinecard 5000.

AMBROSIO MULTISALA 2
corso Vittorio 52, tel. 011 547 007. **Blu profondo** di R. Harlin [redacted] S. Burrows, T. Jane, J. McKenzie, M. Rapaport. [redacted] 15,30, 17,50, 20,10, 22,30. Ingr. pom. [redacted], sera 8000, cinecard [redacted]

[redacted] MULTISALA 3
corso Vittorio 52, tel. 011 547 007. **Fight Club**, di D. Fincher con Brad Pitt, Edward Norton. [redacted] Min. 14. Or.: 16,30, 19,50, 2[redacted]. Ingr. pom. 7000, sera [redacted], cinecard 5000

[redacted]
[redacted] 22, tel. [redacted] 581 7190. **La grande [redacted]** di Claudio Malaponti con Enzo Iacchetti, Natasha Stefanenko, Luciana Littizzetto. Or. 16,30, 18,30, 20,30, 22,30. Ingr. 7000, sera [redacted]

CAPITOL
via S. Dalmazzo [redacted], tel. 011 540 605. **Amore a prima vista** di e con V. Salemme con M. Tayde. Or.: 15, 16,55, 18,50, 20,45, 22,40. Ingr. 7000.

CENTRALE
v. Carlo Alberto 27, tel. 011 540 110. **Ricomin[redacted] da oggi** regia di B. Tavernier con B. Tavernier con Ph. Torreton, [redacted] Palaresi. [redacted] 15,45, 18, 20,15; 22,30. Ingr. 7000

C. CHAPLIN 1
via Garibaldi 32/E, tel. 011 436 0723. **Una relazione privata (Una liaison pornographique)**, di F. Fonteyne con Nathalie Baye e Sergi Lopez. Or. 15,30, 17,10, [redacted] 20,30, 22,30. Ingr. 8000

C. CHAPLIN 2
[redacted] Garibaldi 32/E, tel. 011 436 0723. **Il sesto senso**, di M. Night Shyamalan con Bruce Willis, H. J. Osment. V. M. 14. [redacted] 16, 18,10, 20,20, 22,30. Ingr. 8000

CIAK
corso Giulio Cesare 105, tel. 011 232 029. **Blu profondo**, regia di Renny Harlin con Saffron Burrows, Thomas Jane, LLcool J. Or. 15,30, 17,50, 20,10; 22,30. Ingr. 8000

[redacted]
via Gramsci [redacted], tel. 011 542 422. **American pie** [redacted] Paul Weitz con J. Biggs, N. Lyonne. Or. 15,45, 18, 20,15, 22,30. Ingr. pom. 7000, anz. giov. cinecard 5000, sera 8000.

DUE GIARDINI - Sala Nirvana
via Monfalcone 62, tel. 011 327 2214. [redacted] **incrociati**, di S. Pollack con H. [redacted], K. Scott Thomas. Or. 15, 17,30, 20, 22,30. Ingr. pom. 6000, [redacted]

DUE GIARDINI - Sala Ombrerosse
via Monfalcone 62, tel. 011 327 2214. [redacted], di Soren Kragh-Jacobsen con [redacted] Hjelje, Anders [redacted] Berthelsen. Or. 15, 16,50, 18,50, 20,50, 22,45. [redacted] pom. 6000, sera 8000

ELISEO GRANDE
piazza Sabotino, tel. 011 447 5241. Ore 15; 16,50, 18,40. **American Pie** di Paul Weitz con J. Biggs, N. Lyonne. Or.: 15; [redacted] 20,30, 22,30. [redacted] 7000

[redacted]
piazza Sabotino, tel. 011 447 5[redacted]. **Tarzan** di Ch. Buck con K. Lima. Or.: 15,10; [redacted]. 18,45, 20,35; 22,30. Ingr. 7000

ELISEO ROSSO
piazza Sabotino, tel. 011 447 5241. **Tutto su mia madre** [redacted] P. Almodovar con C. Roth, M. Paredes, P. Cruz. Or.: [redacted] 18,10, 20,20; 22,30. Ingr. 7000

EMPIRE
[redacted] Vittorio Veneto 5, tel. 011 817 1642. **Notting Hill**, di R. Michell con J. Roberts, H. Grant. Or.: 15, 17,30, 20, 22,30. Ingr. 8000

ERBA 1
[redacted] Moncalieri 241, tel. 011 661 5447. **[redacted] mia madre** di P. Almodovar con C. Roth, M. Paredes, P. Cruz. Or.: 16,15, 18, 20,15, 22,30. Ingr. 7000

[redacted]
[redacted] Moncalieri 241, tel. 011 661 5447. Vedi [redacted]

ETOILE
via Boozin ang. via Roma, tel. 011 530 353. **Notting Hill** regia di Roger Michell con Julia Roberts, Hugh Grant. Or.: 15,15; 17,40, 20,05; 22,30. Ingr. pom. 7000; [redacted] giov. c[redacted] 5000, sera 8000

[redacted]
via Po [redacted], tel. 011 817 3373. **Giorni contati** [redacted] Peter Hyams con A. Schwarzenegger, R. Tunney, G. Byrne. Viet. min. 14. [redacted] 22,30. Ingr. 8000

[redacted]
corso Trapani 57, tel. 011 385 2057. **Blu profondo** regia di Renny [redacted] con Saffron Burrows, Thomas Jane, [redacted] McKenzie, Michael Rapaport. Or.: 15,30, 17,50, 20,10, 22,30. Ingr. 8000

IDEAL
corso Beccaria 4, tel. 011 521 4316. **Giorni [redacted]** di Peter Hyams [redacted] Schwarzenegger, Gabriel Byrne, Kevin Pollack. Viet. min. 14. Or.: 15, 17,30, 20, 22,30. Ingr. 7000, [redacted]

[redacted]
via Po 21, tel. 011 812 5996. **La ragazza sul ponte** di P. Leconte con V. Paradis, D. Auteuil. Or.: 16,30, 18,30, 20,30, 22,30. Ingr. 8000

KING
via S. Teresa 5, tel. 011 534 614. [redacted] **terraferma**, di Otar Iosseliani con [redacted] Tarielashvili, L. Lavina. Orario [redacted] 17,30, 20, 22,30. Ingr. 8000

LUX
[redacted] S. [redacted], tel. 011 541 283. **Tarzan** [redacted] di Chris [redacted] Kevin Lima, animazione. Or.: 14,35, 16,35, 18,35, 20,35, 22,35. Ingr. pom. 7000, anz. giov. cinecard 5000, sera 8000

MASSIMO 1
via Montebello 8, tel. 011 817 1048. CHIUSO PER LAVORI

MASSIMO 2
[redacted] Montebello 8, tel. 011 817 1048. CHIUSO PER [redacted]

[redacted]
via Pomba 7, tel. 011 812 4173. **Big Daddy, un papà speciale**, di Dennis Dugan con Adam Sandler, J. Lauren Adams, Jon Stewart. Or.: 16, 19,10, 20,20; 22,30. Ingr. 7000

NAZIONALE 2
[redacted] Pomba 7, tel. 011 812 4173. **Topsy turvy**, di M. Leigh con J. Broadbent, [redacted] 16, 19,22. Ingr. 7000

OLIMPIA 1
via Arsenale 31, tel. 011 532 448. **The astronaut's wife - La moglie dell'astro[redacted]** regia di Rand Ravich con Johnny Depp, Charlize Theron, Joe Morton. Or.: 15,30, 17,50, 20,10, 22,30. Ingr. 8000

OLIMPIA 2
[redacted] Arsenale 31, [redacted] 532 448. [redacted] **bruciata**, regia di F. Segatori con R. Bova, G. [redacted] Michele [redacted], Francesco Paolantoni. Or.: 16; 18,10; 20,20, 22,30. Ingr. 8000

[redacted]
via XX Settembre 15, tel. 011 531 400. **Fight club** regia di David Fincher con [redacted] Pitt, Edward Norton. [redacted] min. 14. Or.: 14,45, 17,20, 19,55, 22,30. Ingr. 8000.

REPOSI 2
via XX Settembre 15, tel. 011 531 400. **Essere John Malkovich**, regia di Spike Jonze con John Cusack, Cameron Diaz, Catherine Keener. Or.: 15; 17,30, 20, 22,30. Ingr. 8000

[redacted]
via XX Settembre 15, tel. 011 531 400. **La via degli angeli** regia di Pupi Avati con Gianni Cavina, Valentina Cervi, Carlo Delle Piane. Or.: 15, 17,30, 20, 22,30. Ingr. 8000

REPOSI 4
via XX Settembre 15, tel. 011 531 400. **Bowfinger**, regia di Franz Oz con Steve Martin, Eddie Murphy. Or.: 15,30, 17,50, 20,10, 22,30. Ingr. 8000

REPOSI 5 - LILLIPUT
via XX Settembre 15, tel. 011 537 100. **Eyes wide shut** regia di S. Kubrick. Viet. min. 14. [redacted]: 15,30, 18,45, 22. Ingr. 8000

ROMANO
Galleria Subalpina, tel. 011 562 0145. **Destini incrociati**, di S. Pollack con H. Ford, K. Scott Thomas. Or.: 15; 17,30, 20, 22,30. Ingr. 7000

STUDIO RITZ
via Acqui 2, tel. 011 819 0150. **Onegin**, regia di Martha Fiennes [redacted] Ralph Fiennes, Liv Tyler. Or.: 16, 18,10, 20,20; 22,30. Ingr. pom. 7000, sera 8000.

VALENTINO 1
Teatro Nuovo [redacted] M. d'Azeglio 17, tel. 011 650 0200. **Summer of Sam** di Spike Lee con M. Sorvino, A. Brody. Or.: 19,30, 22,15. Ingr. [redacted]

VALENTINO 2
Teatro Nuovo, corso M. d'Azeglio [redacted], tel. 011 650 0200. **Asterix e Obelix contro Cesare**, di C. Zidi con R. Benigni, G. Depardieu. Or.: 20,20; 22,30. Ingr. 7000

VITTORIA
via Roma [redacted], tel. 011 562 1789. **Sesto senso**, di M. Night Shyamalan con B. Willis, H. J. Osment. Viet. min. 14. Or.: 15,50; 18,05, 20,20, 22,35. Ingr. pom. 7000, anz. giov. cinecard 5000, sera 8000.

ALTRE VISIONI

[redacted] v. P. Sarpi 111/A, [redacted] 011 316 1429. [redacted] **21 Star wars episodio I: La minaccia fantasma** di G. Lucas. Ingresso unico L. 6000

CODDE v. Nizza 56, tel. 011 [redacted] con Brandon Fraser, Rachel Weisz. Or.: 19,30, 22,15

ESEDRA v. Bagetti 30, tel. 011 433 7474. Domani **La mummia** di S. Sommers con B. Fraser e R. Reedz. Ingr. 8000 rid. 6000 abb. 2 film 14 000

LANTERNA c. G. Cesare 80, tel. 011 284 134. Chiuso per lavori

CARDINAL MASSAIA v. C. Massaia 104. Chiuso

MONTEROSA v. Brandizzo [redacted], tel. 011 284 028. Oggi e domani ore 21 **Entrapment** con S. Connery e C. Zeta-Jones. Ingr. 6000

[redacted], tel. 011 522 4279. Non pervenuto

LUCI ROSSE

ALEXANDRIA via Sacchi 78. Tel. 011 562 12.93. Prima visione **Sesso alla radio** con Olivia Del Rio. Ap. ore 14,30, ult. ore 22,30. Da lunedì a venerdì Intero 8000; ridotto 7000; anziani 5000

ARCO PUSSICAT corso P. Oddone 31. Tel. 011 484 621. Prima visione **Super lotto erotico**, [redacted] Parrella Mei. Fer. ap. ore 10,30 [redacted] 22,30, fest. ap. ore 14,30; ultimo 22,30

HOLLYWOOD corso R. Margherita 106. Tel. 011 521 2385. **Una giornata bomba**, con Erica Bella. Apertura no stop dalle ore 10,30 alle ore 1,30. Festivi 14,30 - 24

MAFFEI via P. Tommaso 5. Tel. 011 655 334. **Quello stallone di mio cognato** con [redacted] Strong, Monique Bnon. Apertura [redacted] 10,30 ult. 22,30. Festivi 14,30 - 22,30

METROPOL via P. Tommaso 6. Tel. 011 650 5470. [redacted] Apertura ore 10,30 ult. 22,30. **L'amante p...** Prossimi spettacoli dal vivo venerdì 10 e sabato 11 dicembre, grandi stars [redacted]

[redacted] Regina Margherita 123. Tel. 011 [redacted] **Caligola story.** Apertura ore 15; ultimo ore 22

ROMA [redacted] via S. Donato 40. Tel. 011 487 765. **Goduria voglioso moglie spregiudicata**, con Jessy St. James, Marylin Jeess. Ap. 15 ult. 22,30. Ingr. 7000.

SPEZIA via Nizza 170. Tel. 011 696 361. **Uomini duri per bionde focose** con Bianca Pipino. Ap. ore 15 ult. 22,30. Da lunedì a venerdì ingr. 8000, rid. 7000, anziani 5000

[redacted] **SEXY MOVIE** via Cibrario 88. [redacted] 011 749 2907. **Basic per sesso bizzarro** con Penelope e Vanessa. Ap. ore 15, ultimo ore 22

ASSOCIAZIONI CULTURALI

CENTRE CULTUREL FRANÇAIS. Via Pomba 23, tel. 011 515 75 11. Ore [redacted] Merz

CIRCOLO CULTURALE ARCI NEW AGE. via Ventimiglia 211 (Palazzo del Lavoro), tel. 011 66 45.711 [redacted]

[redacted] **MUTAMENTO ZONA CASTIGLIA.** 17 e [redacted]12 ore 21. L'Espace, V. Mantova 34. **Gonzago's Rosa** di e con A. Rendina, F. Tardito, danza contemporanea. Ingr. L. [redacted] 15 000. Info e pren. spettacoli 011 544 545. E-mail mutamento@yahoo.com

[redacted] **MARCIOOIJS E [redacted]** via [redacted] Domenico 25 Torino [redacted] tel. 011 4368730. NON PERVENUTO

[redacted] **TEATRO.** Via Don Orione 5, tel. 011 338 698. [redacted] 10-11 e 12 dicembre Roberto Latini in **Strade** dalle lezioni americane di Italo Calvino. Inf. [redacted] 011 [redacted]. **Prove d'attore.** Concorso nazionale per attori di prosa. [redacted] finale 20/12 Teatro Carignano [redacted] disponibili. Tel. 011 338 698.

TEATRANZA ARTEDANZA. (Centro formazione teatrale) Aff. Arci via Palestro 9 Moncalieri [redacted]

FUORI CITTA'

AVIGLIANA
CORSO: 011 931.2403. Il sesto senso.

BARDONECCHIA
SABRINA: 0122.99833. Cruel intention.

BORGARO TORINESE
ITALIA: 011 470 3576. Il sesto senso.

BUSSOLENO
NARCISO: 0122 49.249. Blu profondo.

[redacted]RMAGNOLA
MARGHERITA DIGIT: 011 971.6625. The sixth sense - Il sesto senso.

[redacted] RIVOLI
[redacted] DIG.: 011 959.1840. Bowfinger.

CESANA [redacted]
S. SICARIO: 0122 81 15.64. Destini incrociati.

CHIERI
[redacted] 942.16.01. Giorni contati.
[redacted] Tel. 011 941.1867. Blu profondo.

CHIVASSO
[redacted] 011 910.97.37. Il sesto senso.
[redacted] 011 910.1433. [redacted] apertura.

CIRIE'
NUOVO: 011 920.9884. Prossima apertura.

COLLEGNO
[redacted]PE: 011/405[redacted]. Tarzan.
REGINA UNO: 011 781.623. La via degli angeli.
REGINA DUE: 011 781.623. Blu profondo.
STAZIONE: 011 789.792. End of Day - Giorni contati.
STUDIO LUCE: [redacted] 910.847. Il [redacted] senso.

CONDOVE
CONDOVESE: 011 964 [redacted].

[redacted]
MARGHERITA - [redacted] 0124 657.522. Giorni contati.

GIAVENO
S. LORENZO - Tel. 011 937.5923. Riposo.

IVREA
2001 MONTALTO [redacted] 0125 [redacted]. Riposo.
ABCINEMA: 0125 425 084. Riposo.
[redacted].480. Big Daddy.
POLITEAMA: 0125 641[redacted].

LENI'
AUDITORIUM: 011 99.88.098. Non pervenuto.

[redacted]
K.K. CASTELLO: 011 641.236. Il [redacted] senso.

[redacted]
[redacted] 011 [redacted]. End of Day - Giorni contati.

PINEROLO
HOLLYWOOD: 0121 201.142. Giorni contati.
MULT. ITALIA 200: 0121 393 805. [redacted] Incrociati.
MULT. ITALIA 500: American Pie.

[redacted]
GIOIELLO: 011 958 67[redacted]. Eyes wide shut.

SANMAURO TORINESE
GOBETTI: 011 822.7362. Destini incrociati.

SAUZE D'OULX
SAYONARA: 0122 850.974. American Pie.

[redacted]STRIERE
FRAITEVE: Tel. 0122 763.38. Notting hill.

SUSA
CENISIO: 0122 622.636. [redacted]ti.

TORRE PELLICE
TRENTO: Tel. 0121 933.098. Non perv.

VALPERGA
[redacted] UNO: 0124 617.122. Blu profondo.
[redacted] 0124 617.122. The acid [redacted].

VILLASTELLONE
JOLLY: 011 96 [redacted].

[redacted]
[redacted]: 011 965.1181. Non perv.

TEATRI

TEATRO REGIO. Piccolo Regio Laboratorio. Venerdì 10 ore 21 al Piccolo Regio **John Cage Party**. Happening musicale di Carlo Boccadoro e Roberto Masotti. Posti a L. 10 000 in vendita. (Domani ore 10,30-18) alla Biglietteria del Teatro Regio. Inf. tel. 011 8815.246/238/210

PICCOLO REGIO G. PUCCINI. Per la stagione del Piccolo Regio Laboratorio **Madama Butterfly al cinema.** Proiezioni ore 21 **Madama Butterfly** [redacted] di Carmine [redacted] (1955, 110'). Domani ore 21 **[redacted] Butterfly** regia di Frédéric Mitterrand (1995 dur. 129'). Ingresso libero. [redacted] tel. 011 8815 246/238/210.

ACTOR'S STUDIO. PROSSIMA APERTURA

ADUA TEATRO. Corso Giulio Cesare 67, tel. 011 850 570. NON PERVENUTO

ALFA TEATRO. Via Casalborgone 16/I. Il 16/12 ore 20,45 Concerto d'archi [redacted] e **Strauss.** Per giorni [redacted] Festa-teatro Domani 8/12 **La ballata di Pinocchio**; il 12/12 **Il cuoco prigioniero**. Si prenota per **Schiaccianoci** del 18 e 19/12. Per informazioni tel. 011 819 35 29

[redacted] Piazza Solferino 2, tel. [redacted] 562.38.00. Nuovo abbonamento 2000 Torino Spettacoli. Inf. e Bigl. tutti i giorni orario continuato 9-19

ARALDO. Via Chiomonte 3. «Teatroinfre-/A teatro con mamma e papà» il 10 e 11 ore 20,30, il 12 ore 15,30 Laboratorio Teatro Settimo presenta **Insetti**. Biglietto 7000. Prenotazioni a partire da giovedì ore 16-19 [redacted] 011 990 0045

AUDITORIUM GIOVANNI AGNELLI - LINGOTTO. [redacted] Nizza 280. NON PERVENUTO

[redacted] **RAI.** Orchestra Sinfonica Nazionale della Rai. Prevendita biglietti per tutti i concerti della **Stagione Sinfonica** (solo per le poltrone numerate a L. 60 000) con orario 14-18 [redacted] l'atrio [redacted] Palazzo della Radio di via Verdi, 31. Per [redacted] 011 810 4653/810 4961

[redacted] P.zza Carignano 6. Ore 21,15 **Il pallone volante** con l'orchestra Camerata Ducale, la compagnia spagnola di marionette Teatro Alegre e Bruno Gambarotta voce recitante. Biglietto a Lire 20 000 e 15 000 al botteghino 2 ore prima dello spettacolo

COLOSSEO. Via M. Cristina 71, tel. 011 669 80.34. Oggi chiuso. Dal 10/12 al 12/12 l'Associazione Icona presenta **Il sogno di Giuseppe** [redacted] 16/12 al 18/12 ore 21 Queen Esther Marrow & Friends in **The Harlem Gospel Singers**. Prosegue vendita [redacted] stagione 1999/2000. Arcobaleno 7 spettacoli a scelta. Per inf. 011 669 8034 con orario 10-13; 15-19

ERBA. Corso Moncalieri 241, tel. 011 661 54.47. [redacted] aperte le prenotazioni per lo [redacted] **Trappola per topi** di Agatha Christie con la [redacted] Torino Spettacoli in scena dal 23 [redacted]

GIANDUIA TEATRO. Via S. Teresa 5, tel. e fax 011 [redacted] NON PERVENUTO

[redacted]SERVATORIO «G. VERDI» Piazza [redacted] Orchestra Filarmonica di Torino 3° concerto ore 21. Daniel [redacted] Gabor Boldoczki, tromba. Musiche di I. Stravinsky, J. N. Hummel, F. Schubert. Info. tel. 011 436 0691-436 [redacted]

[redacted] via Juvarra 15, tel. 532.087. Domani M.A.S. Juvarra presenta G. Donati, J. Olesen "Il Kaiser in **Pompiei**" regia [redacted] Calò. Debutto nazionale. Inf. e pren. (dalle 16 alle 19) Tel. 011 540.675 Caffè Procope, oggi riposo

FREGOLI. Piazza S. [redacted] 2 bis, telefono 8179373. [redacted] prenotano spettacoli teatrali e [redacted] cinematografiche per le [redacted] tel. 011 8179373

TEATRO NUOVO. Corso Massimo d'Azeglio 17, [redacted] 011 650'02.00. **Il Gesto e l'Anima.** XXI Edizione Campagna Abbonamento 99-2000. L'8 e il 9/12 Comp. 1 [redacted] **Banshee, fata d'Irlanda - Il ritratto di Dorian Gray**, mus. B. Coli cor. A. della Monica. Il 10 e 11/12 **L'Ensemble Misha Van Hoecke**. Chanta [redacted] Serge Van de Velde.

[redacted] Via Sarpi 111, tel. 619 2351. Spettacoli per le scuole. Il 7/12 ore [redacted] Assemblea Teatro presenta **Frullalibro**. Ingr. L. 7000 per [redacted], gratuito per gli accompagnatori. Per inf. Assemblea Teatro tel. 011 437 6230 in [redacted] ufficio dal lunedì al venerdì.

TEATRO PICCOLO VALDOCCO. Via Salerno 12. [redacted] PERVENUTO

TEATRO DI TORINO. Piazza Massaua 9. Il 9/12 [redacted] 21,30 **Giovedìrido**. Ospiti R. Galati [redacted]. L. 18 000 abb. 5 sp. L. 75 000. 11/12 ore 21,30 **L.I.I.T. - Match d'improvvisazione** L. 20/15 000. 14/12 ore 21 **Golden Gospel Singer** L. 40/33 000. Info T. 011 779.58 03 (da lun. a sab. 10-13/15-19)

TEATRO CARDINAL MASSAIA. Via C. Massaia 104, tel. 011 257 881. NON PERVENUTO

MONTEROSA. Via Brandizzo 65, tel. 011 284 028. L'11/12 ore 21 per la Stagione lirica 1999/2000 **Concerto lirico di Natale** con la partecip. di solisti e del «Coro lirico Monterosa» e del «Coro primavera». Prev. [redacted] dal 9/12 ore 17-19

[redacted] **TEATRO.** Via Garibaldi [redacted] Torinese. NON PERVENUTO

TEATRO GOBETTI. Via M. Libertà 17, San Mauro Torinese. NON PERVENUTO

[redacted]O [redacted]TTEOTTI. Via Matteotti 1, Moncalieri. Il 10/12 a T. degli Auras in **Cinquecentoquattromilionicinquecentosettantaseimila e...** Spett. dedicato a S. Baraldini, debutto rassegna Buchi nella Sabbia a cura di Santibriganti ore 21. Pren. 011/645740 per Casa di Bambola e 011 640 3700

PICCOLO TEATRO PERLEMPOUREL. Compagnia [redacted] Teatro - Piazza Matteotti 39, Grugliasco [redacted]

STALKER TEATRO. Via La Salle 2, Grugliasco. NON PERVENUTO

CIRCO

CIRCO AMERICANO. Parco della Pellerina, tel. 011 74.10.253. Circo Americano presenta **New Millennium [redacted]**. Fino al 15 dicembre. Tutti i giorni due spettacoli ore 16 e ore 21. Visita allo zoo ore 10-15. Prenotazioni e vendita biglietti presso Box office Ricordi Mega stores, piazza C.L.N. 251. Tel. 011 561 12.62

MUSEI E MOSTRE

ANTICHI [redacted] PITTORI (via A. Doria 19, tel. 011 812.75.87). «Un bozzetto [redacted] Canova [redacted] tre Grazie». Orario tutti i giorni 10-12,30, 15,30-19,30. Chiuso dom. e lun.

ARCHIVIO [redacted] STATO [redacted] 011.540.382 - via Piave 21, tel. 011 460.41.11). [redacted] martedì-domenica 10-19. Lunedì chiuso. Sala di studio lun. - ven. 9-18 [redacted].

ARMERIA REALE (tel. 011.543.889). [redacted] mercoledì, venerdì e sabato 9-14, martedì e giovedì 13,30-19; domenica e festivi chiuso. [redacted] e venerdì mattina visite gruppi su prenotazione. Informazioni tel. 011 518.43.58.

BASILICA DI SUPERGA E TOMBE SAVOIA (telefono 011.898.0083). Orario 10-12; 15-17. Venerdì chiuso

BIBLIOTECA [redacted] (piazza [redacted] telefono 011 889.737). Or.: lun.-sab. 8.30-13,50

[redacted] (piazza [redacted] 191, [redacted] 011 543.855). Or.: lunedì e mercoledì 8,30-17,45, martedì, giovedì, venerdì 8,30-13,30, sabato 8,30-19.

BORGO MEDIOEVALE (tel. 011 669 9372). Tutti i giorni 9-20. La Rocca da mart. a dom. 9-19. Lun. chiuso

CASTELLO [redacted] REALE (telefono 011 562.35.30). Visite guidate agli «Interni Juvarriani». [redacted] «Un Castello nel Castello» [redacted], domenica e festivi: 9-11,30; 14,30-18 [redacted]

visita in notturna [redacted] - alle 21 su prenotazione. Inf. tel. 011 459.36.75

CASTELLO DI MONCALIERI (telefono 011 640 71 87). Giovedì 9-13, sabato e domenica 9-13 e 14-18. Visite su prenotazione per gruppi e scolaresche

[redacted] **MOLASSO** (via Borgodora 29, [redacted] 011.436.56.77). Mostra «Sguardi in profondità» [redacted] 10 dicembre. Orari: da lunedì a venerdì 15,30-19,30; sabato 10-19

[redacted] **PARK** Parco scientifico tecnologico per l'ambiente (via Livorno 60, telefono 011.22.57.244 - 22.57.422). Museo R.come, conoscere e giocare con i rifiuti. Orari: festivi dalle 15 alle 19, feriali, solo prenotazione per scuole e gruppi dalle 9 alle 17

FONDAZIONE ITALIANA PER LA FOTOGRAFIA (via Avogadro 4, telefono 011 54.65.94). [redacted] «Sebastiao Salgado. Immagini di tragedia e di speranza». Fino [redacted] 28/11. Orari: da martedì a sabato 15-19, sabato e domenica 10-19. Lunedì chiuso.

GALLERIA D'ARTE MODERNA [redacted] (via Magenta 31, telefono 011.562.9911). Tutti i giorni 9-19. Lunedì chiuso. Visita guidata collezioni permanenti, primo venerdì del mese 15,30-17; sabato 9,30-11, domenica 15,30. Mostra: «Giuseppe Pellizza da Volpedo» fino al 6/1/2000, visite guidate dom. 10-11,30 e 11,30-13,30

GALLERIA SABAUDA (via [redacted] Scienze 6, telefono 011.547.440). Martedì, mercoledì, venerdì 9-14, giovedì 13,30-19, sabato 9-14; 21-24, domenica 9-20. [redacted]

MUSEO D'ARTE [redacted] - CASTELLO DI RIVOLI (p. Mafalda di Savoia, tel. 011 956.52.22). Or.: mart. [redacted] giov. ven. 10-17; sab. e dom. ore 10-19, primo e terzo sabato del mese 10-22; chiuso al lunedì. Collezione permanente. David Salle fino al 12 dicembre 1999. E[redacted] Peyton fino al 16 gennaio 2000.

[redacted] **DELL'AUTOMOBILE «C. BISCARETTI DI RUFFIA»** (corso [redacted] d'Italia 40, telefono 011 6[redacted]). Mostra: «Il mito del rally 1966-1992». Fino al [redacted]/2000. Or.: tutti i giorni 10-18,30, lunedì chiuso

MUSEO DI [redacted] (via XX [redacted], telefono 011.521.22.51). Orario martedì-sabato 9-19, domenica e festivi 14-19, lunedì chiuso. Domenica ore 16 visita guidata da un archeologo

MUSEO DI ANTROPOLOGIA (Via Accademia Albertina 17). [redacted]. Solo visite guidate su prenotazione. Per le scuole: lunedì, mercoledì e venerdì ore 10-12. Per il pubblico: martedì, giovedì e sabato ore 15-17. Ingresso gratuito. Informazioni [redacted] Servizi [redacted] 011 562.12.64

MUSEO EGIZIO [redacted] Accademia [redacted] Scienze 6, telefono 011 561.7776). Or.: da martedì a venerdì 8-21, sabato 9-24; domenica e festivi 9-20. Lunedì chiuso

tel.: 011 563.79.12 - 561.83.91.

MUSEO [redacted] DI SCIENZE NATURALI [redacted] CONSOLATA (corso Ferrucci 14, [redacted] 011 440.04.00). [redacted] giorni feriali 8,30-12,30, 14,30-18, festivi 14,30-18. Chiuso il lunedì

[redacted] **DEL RISORGIMENTO** (p. Carignano, tel. 011.562.1147). Tutti i giorni dalle 9 alle 18,30. Domenica dalle 9 alle 12,30

MUSEO DELLA MONTAGNA (via Giardino 39 - [redacted] Cappuccini, tel. 011 66.04.104). [redacted] tutti i [redacted] 19

MUSEO DELLA [redacted] (via San Domenico 28, telefono 011 436.58.32). Orario: dalle ore 9 alle ore 12 e dalle ore 15 alle ore 19 tutti i giorni tranne martedì.

MUSEO NAZIONALE DELL'ARTIGLIERIA (corso Galileo Ferraris angolo via Cernaia [redacted] 011.560.34.061 - 562.92.23). Chiuso

MUSEO [redacted] - ETNOGRAFIA [redacted]TALI (Bricherasio 8, telefono 011.541.557). Tutti i giorni ore 9-19.

MUSEO PIETRO MICCA (via Guicciardini 7, telefono 011.546.317). Tutti i giorni dalle ore 9 alle ore 19

MUSEO STORIA [redacted] (via Thovez 37, telefono 011 660 1066). Domenica dalle ore 14,30 alle ore 18,30. Feriali: scuole o gruppi su prenotazioni. Visite guidate (15-16,30) tutte le seconde domeniche del mese

PALAZZINA MAURIZIANA DI CACCIA (Stupinigi, telefono 199 122 122)

[redacted] (via [redacted] Orfane 7, [redacted] 011.436.03.11). Orario: da lunedì a mercoledì 10-12, 15-17; venerdì 10-12

[redacted] (via Lagrange 20, telefono 011.517.1660). Mostra: «Pittura dura - dal graffitismo alla street art». Fino al 30/1/2000. Tutti i giorni 10-19, [redacted] 14-19 [redacted] e visite [redacted] 011/517 1673

PALAZZO CAVOUR (via Cavour 8, [redacted] 011 530.690). Mostra: «Da Segantini a Balla - un viaggio nella [redacted]». Fino al 27/2/2000. [redacted] da martedì a domenica 10-19,30. Lunedì chiuso

PALAZZO CISTERNA (via [redacted] 12, telefono 011.861.22.16). Mostra: «Un manifesto per il cinema». Orario: da lun. a [redacted] 9-18, sabato 9-12. [redacted] chiuso. Fino al 4/12

PALAZZO REALE (p.zza [redacted], telefono 011 436.1455). Da martedì a domenica 9-19. [redacted]

[redacted] **DELLE ARTI** (via Accad. Albertina 3, tel. 011 817.78.62), da martedì a domenica 9-13, 15-19. Lunedì chiuso

PROMOTRICE DELLE ARTI (viale Crivelli 11, Valentino, telefono 011.669.25.45). [redacted] «Designing [redacted] Europe». Fino al 19/12. Tutti i giorni 10-19.

PROGETTO
Il [redacted] modello di Concessionaria [redacted]

Progetto ROTTAMAZIONE

SCUDO fino a 4 Milioni PER LA TUA AUTO DA ROTTAMARE.
C.SO PESCHIERA 265 - (TO) - Tel. 011/33.27.27

Amore per la tua Casa

SIAMO APERTI
mercoledì 8
e le domeniche
12 E 19 DICEMBRE

assomobili

Questi elementi sono a misura fissa ma...

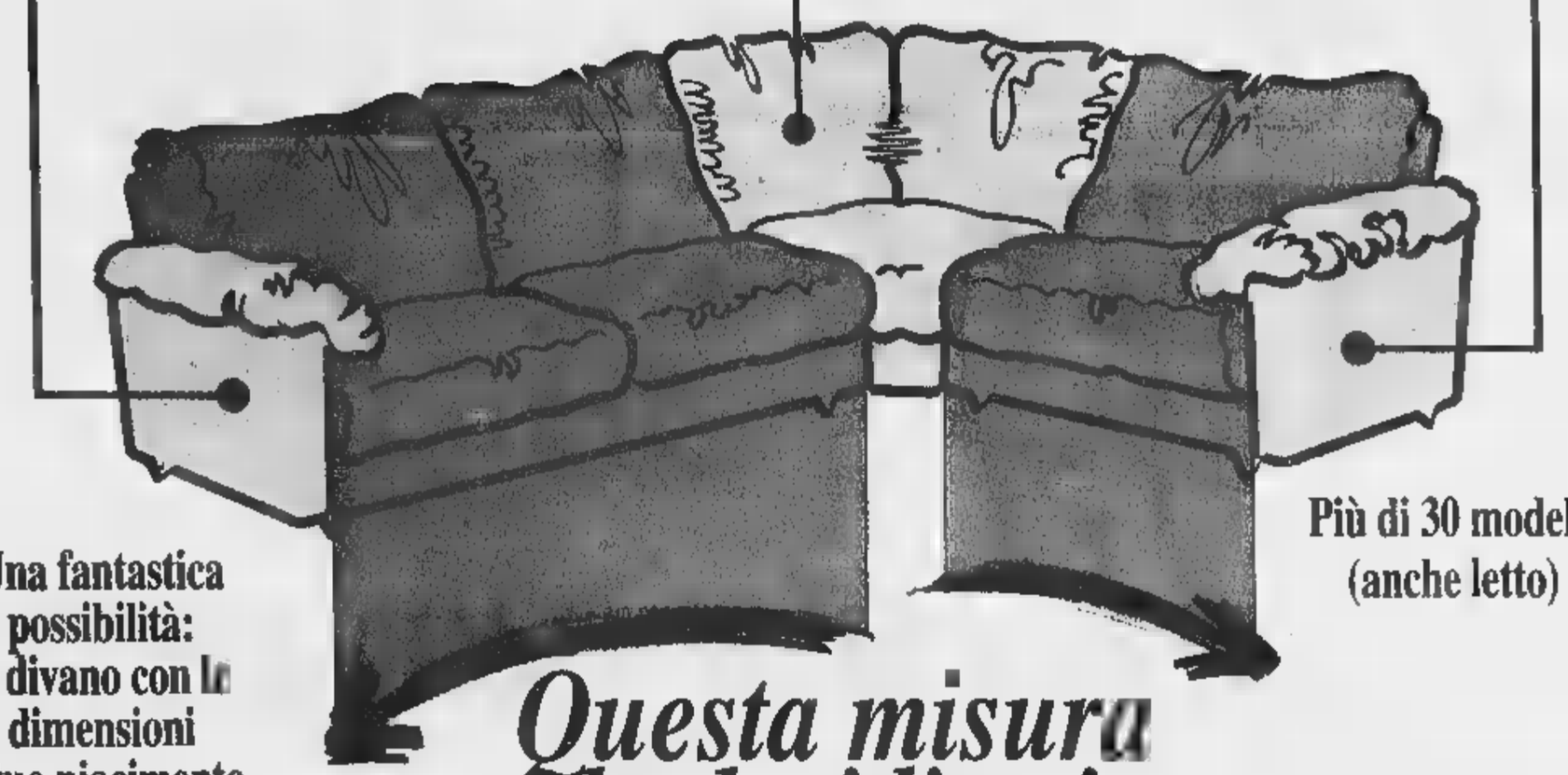

Una fantastica possibilità: il divano con le dimensioni del tuo piacimento

Più di 30 modelli (anche letto)

Questa misura la decidi tu!

Finalmente puoi trovare il divano della misura che ti serve, nello stile che preferisci, con il rivestimento che desideri.

assomobili

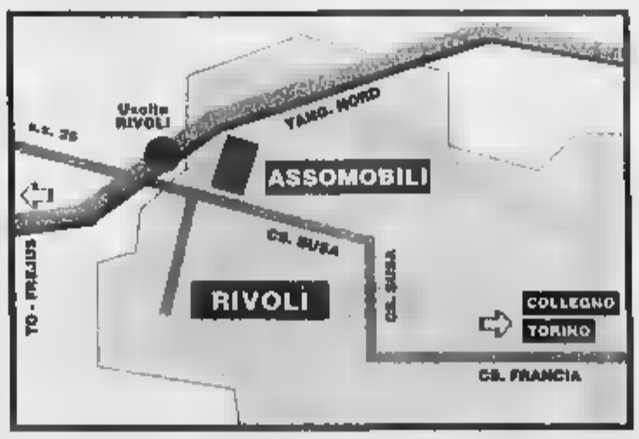

Rivoli,
Corso Susa 240
Tel. 011.956.5334
011.958.1988
Fax 011.956.9465
www.assomobili.it E-mail: info@assomobili.it

Orario continuato 9 - 19.30

Scegliere bene... conviene.

Amore per la tua Casa

SIAMO APERTI
mercoledì 8
e le domeniche
12 E 19 DICEMBRE

assomobili

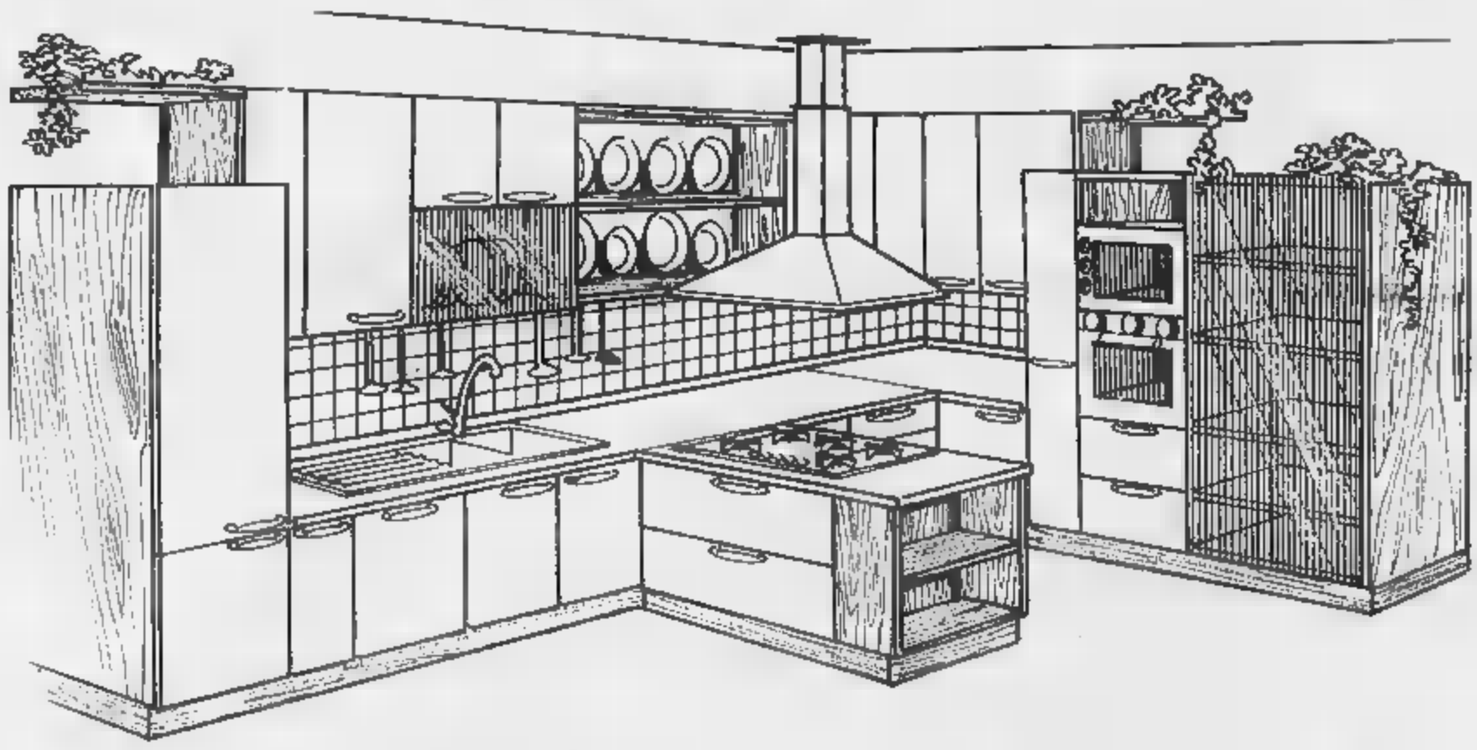

La cucina per tutti

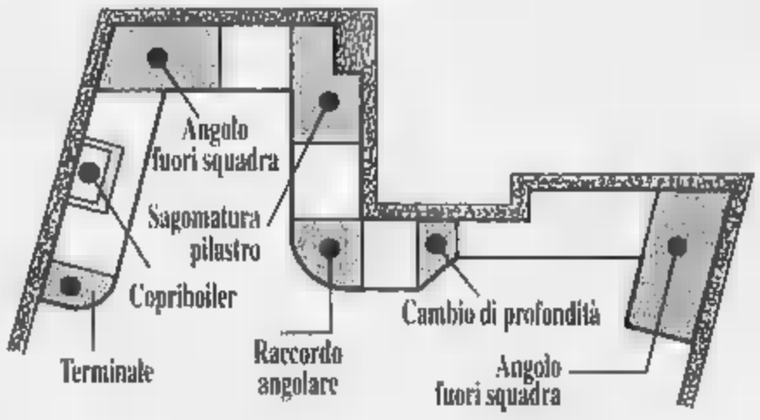

Soluzioni per tutti i casi particolari

Possibilità di qualsiasi riduzione

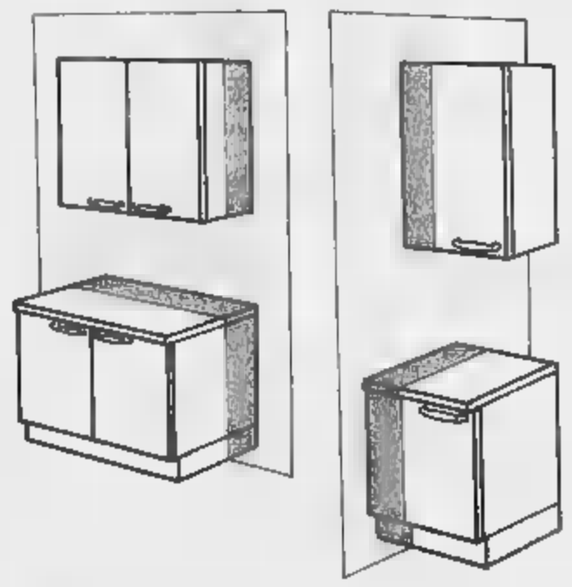

assomobili

Concessionario

SCAVOLINI GRATTAROLA

Scegliere bene... conviene.

Rivoli,
Corso
Tel. 011.958.6334
011.956.1088
Fax 011.958.9465
www.assomobili.it E-mail: info@assomobili.it

Orario continuato 9 - 19.30

Amore per la tua Casa

SIAMO APERTI
mercoledì 8
e le domeniche
12 E 19 DICEMBRE

assomobili

Il grande esperto nell'armadio al centimetro

Tutte le soluzioni speciali per qualsiasi esigenza di arredamento.

Concessionario
Gruppo Feg

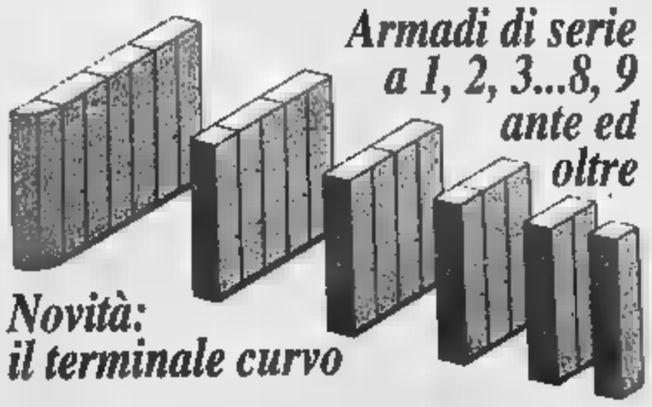

Armadi di serie a 1, 2, 3...8, 9 ante ed oltre

Novità: il terminale curvo

Scegliere bene... conviene.

assomobili

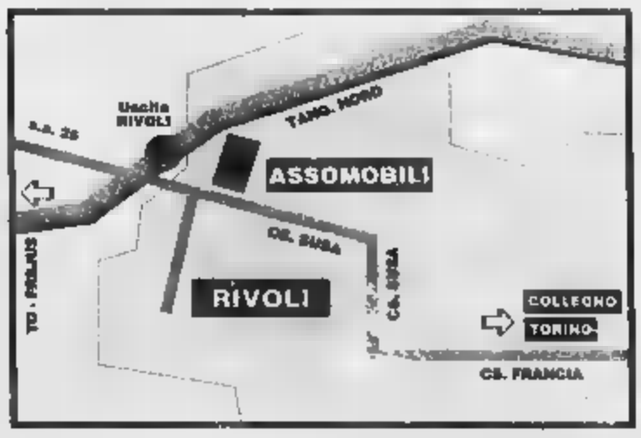

Altezze da 32 a 294 cm ed oltre...

Rivoli,
Corso Susa 240
Tel. 011.958.6334
011.956.1008
Fax 011.958.9465
www.assomobili.it E-mail info@assomobili.it
Orario continuato 9 - 19.30

Amore per la tua Casa

Per Natale aggiungi un REGALO sotto l'albero!
Acquistando una *cameretta per tuo figlio, noi ti diamo una PLAY STATION a sole L. 10.000.

*Importo minimo acquisto L. 3.900.000, i.v.a. e trasporto compreso, non cumulabile con altre offerte in corso.

SIAMO APERTI
mercoledì 8
e le domeniche
12 E 19 DICEMBRE

assomobili

Funzionale, utilissimo, praticamente indispensabile

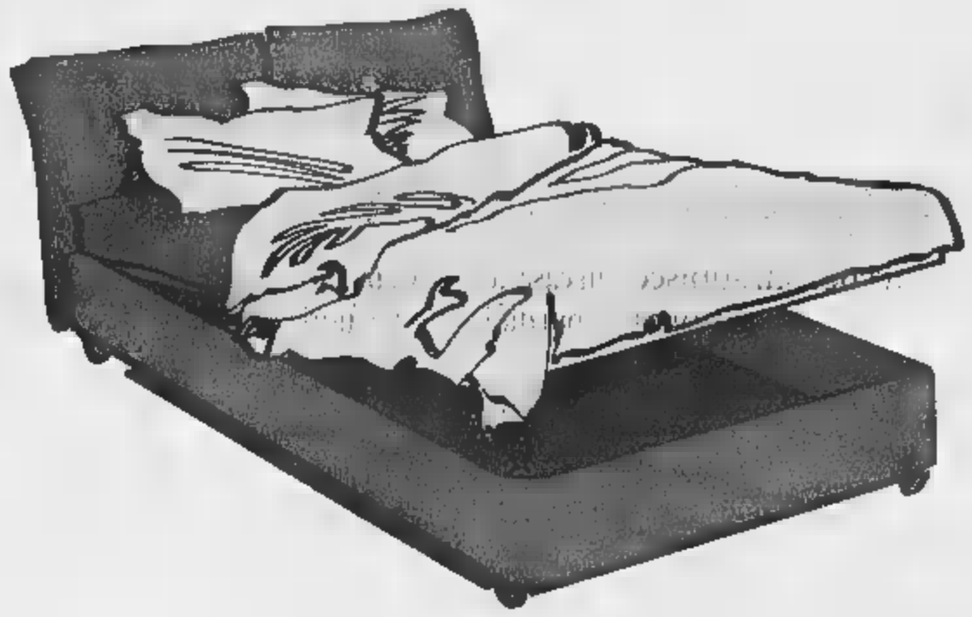

Disponibile in tutte le misure!

L'armadio sotto il letto.

Disponibile imbottito,
in ferro battuto,
in legno.

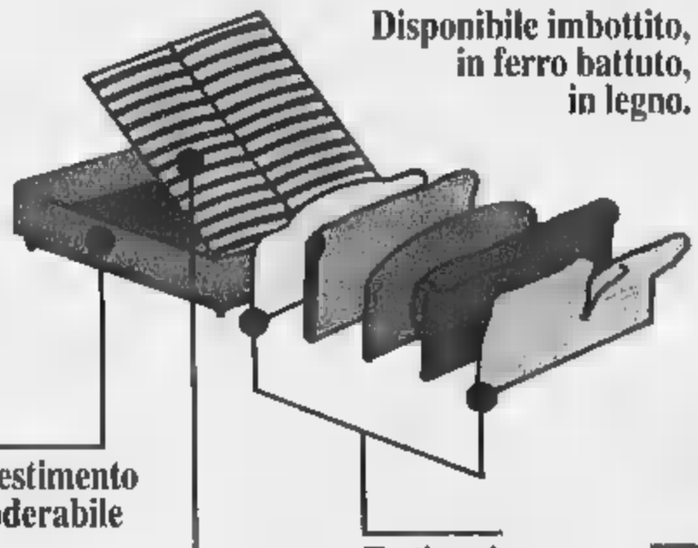

Rivestimento sfoderabile

Rete a doghe (anche sdoppiabile)

Testiera in vari modelli

Singolo
97
90
85

Matrimoniale Francese
140
130

Matrimoniale
170
175

Una piazza e [redacted]
125
112
105

assomobili

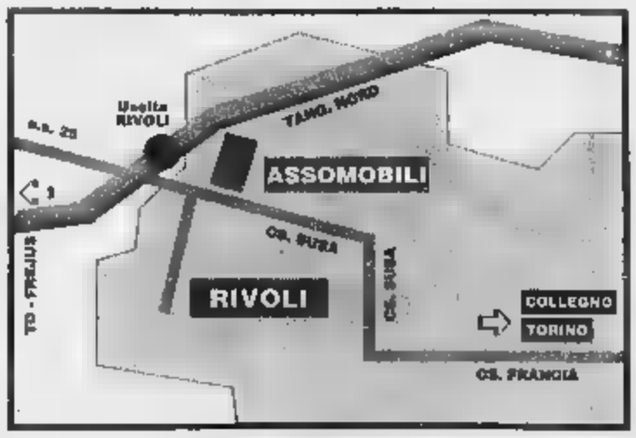

Rivoli,
Corso Susa 240
Tel. 011.956.6334
011.956.1088
Fax 011.956.0465
www.assomobili.it E-mail: info@assomobili.it

Orario continuato 9 - 19.30

Scegliere bene... conviene.

FIORENTINA

Giovanni Trapattoni

IL

Affermazione importante per i viola che raggiungono e superano i rossoneri andati in vantaggio con Bierhoff: gol di Batistuta ed Heinrich

Ansaldo A PAGINA 33

[illegible]

Dello Rossi

IL

Si aggrava la crisi della società rossoblù, quart'ultima in classifica Il tecnico si è dimesso dopo il pareggio (1-1) di Marassi con la Fermana

Basso A PAGINA 35

SERIE A: DODICESIMA GIORNATA

RISULTATI

BARI	3
PIACENZA	
FIORENTINA	2
MILAN	1
INTER	
UDINESE	
JUVENTUS	2
BOLOGNA	0
PARMA	
TORINO	1
PERUGIA	0
LAZIO	
ROMA	3
LECCE	2
[illegible]	
REGGINA	0
[illegible]	2
CAGLIARI	0

SABATO
Milan-Torino (ore 15)
Lecce-Bari (ore 20,30)

CLASSIFICA

ROMA	25
[illegible]	25
JUVENTUS	25
[illegible]	23
[illegible]	21
[illegible]	20
[illegible]RI	17
FIORENTINA	17
[illegible]UD[illegible]	16
UDINESE	15
BOLOGNA	14
TORINO	14
LECCE	14
VERONA	11
PIACENZA	10
REGGINA	10
[illegible]	9
CAGLIARI	5

[illegible]

John Newcombe

AUSTRALIA

Nella finalissima di Nizza vittoria per 3-2 del team di Newcombe contro la Francia E' il successo n. 27 nella storia della Coppa

A PAGINA 36

VELA

Francesco de Angelis

LUNA ROSSA,

A mezz'ora dal via Stars&Stripes di Conner si ritira con la poppa ko e la barca italiana corre da sola: nella notte duello con Paul Cayard

Cerruti A PAGINA 37

TIM Vivere senza confini

lunedìsport

LA STAMPA 6 Dicembre 1999 25

TIM Vivere senza confini

Campionato: la Roma risponde con affanno a Lazio e Juventus, perde terreno soltanto il Milan, ko a Firenze

UN TRIO DI FERRO

E domenica Lippi ritrova la Juve

[author block]

IL trio di testa non si spacca. Cinque squadre in quattro punti, perde contatto soltanto il Milan, rimontato e mangiato a Firenze: non una gran novità, visti i freschi precedenti, da Istanbul a Bergamo. Delle tre battistrada, la Lazio, questa volta, a sequestrare la copertina. Veniva dalla mazzata del derby e dai triboli juventini, aveva mezza difesa fuori uso: [illegible] a Perugia anche perché Eriksson si ravvede, esclude Mancini e non abbandona più Salas al suo destino. Sarà un caso, [illegible] il cileno sblocca il risultato grazie a [illegible] assist di Boksic. Ci voleva [illegible] poco... La Juve impiega un tempo p[illegible] domare il Bologna. Risolve Filippo Inzaghi, quando ormai i critici, spazientiti, cominciavano a invocare Kovacevic. Il serbo [illegible] l'ha con Del Piero, reo di averlo ignorato sul più bello. Cose che succedono. Kovacevic rimane una formidabile variante al piano regolatore di Carlo Ancelotti.

In attesa di misurarsi con l'Inter, Madama conferma di essere un blocco di marmo: non incanta, ma avanza, comunque e dovunque. [illegible] vogliamo, [illegible] una conferma anche [illegible] sofferto successo della Roma a spese del Lecce. All'Olimpico, gli avversari non regalano campo. Si rinserrano a presidio del proprio fortino, costringono Delvecchio, Montella e Totti a giocare, spesso, spalle alla porta. Di qui, un «trend» più laborioso e non certo al passo del rendimento esterno. Per questo, [illegible] variabile Candela si profila meno occasionale di quanto possa sembrare.

Contro l'Udinese, l'Inter recupera il miglior Vieri [illegible] spreme altro nettare da Alvaro Recoba. Rispetto alla scorsa stagione, la Lazio ha otto punti in più, la Juventus sette, l'Inter cinque, [illegible] Roma tre, Milan e Parma uno in meno, la Fiorentina addirittura [illegible]. Ma è proprio Giovanni Trapattoni [illegible] ritagliarsi una sera [illegible] leone. Infligge la seconda sconfitta al solito Milan di que[illegible] avventurato scorcio, una squadra che parte bene ma [illegible] arriva mai. Al [illegible] la dea dei capricci divini (palo di Bierhoff, rigori sospetti, [illegible] si può parlare di fatalità quando, sistematicamente, si sperperano i tesori accumulati. Zac ha smarrito il filo di Arianna. La Fiorentina ci mette un [illegible] fuori del [illegible]ne. Dopo Arsenal e Manchester United, Gabriel Batistuta appende al muro un altro scalpo: e che scalpo.

E domenica sera, Juventus-Inter. Marcello Lippi contro il suo passato. Un grande, grandissimo passato.

Vieri torna al gol Zaccheroni subisce un'altra rimonta

Conferma per Capello in casa Totti & C. hanno più difficoltà che fuori

Roma e Juventus, festa in campionato: Candela (con Di Francesco) e, a lato, Inzaghi, abbracciato dai compagni, hanno segnato due gol e fatto volare le loro squadre

Recoba, terzo gol consecutivo

Cambio della guardia fra i nerazzurri

Da Baggio a [illegible] le vie dello [illegible] sono proprio infinite

[illegible] Condio
inviato a MILANO

Nelle ultime tre partite ha fatto nove punti e non ha incassato gol. In più, ieri ha ritrovato Vieri dopo 36 giorni di stop e il Bobo ha subito fatto centro, con l'aggiunta di due reti (giustamente) annullate e di un assist. Dopo le tre sberle prese a Bologna e la provvidenziale domenica di sosta, l'Inter ricorda a tutti nel modo più concreto di esserci ancora, per lo scudetto.

Ieri lo ha fatto con tre reti e una partita compostissima contro l'Udinese, lanciando minacciosi segnali alla rapolista Juventus che andrà a visitare domenica prossima. Lippi si è preparato alla sua «prima» da ex al Delle Alpi, verosimilmente tesissima, vivendo un pomeriggio di tutto riposo che ha pure definitivamente fatto chiarezza su chi potrà essere il «10», l'uomo-fantasia, dell'Inter di domani, impegnata senza il suo Fenomeno nella caccia a un tricolore che manca ormai dall'89. Contro l'Udinese poteva essere la gran giornata di Robi Baggio, «desaparecido» [illegible] lusso, e invece abbiamo assistito a un altro trionfo di Alvaro Recoba, il «Chino» più amato dalle genti interiste, uno che non sarebbe nemmeno tenuto a fare gol ma che, quando i tecnici nerazzurri si decidono a mettere dentro, segna con una media da Scarpa d'Oro.

Vesti i tanti assenti di peso, Baggio ieri aveva l'occasione per provare a convincere Lippi, ma si è messo fuori dai giochi da solo accusando alla vigilia una contrattura a una coscia e lasciando il ritiro già sabato sera. E così, quest'anno resta tristemente fermo [illegible] tre spezzoni nel finale delle trasferte di Torino, Venezia e Bologna. A San Siro [illegible] ha ancora giocato un solo minuto in campionato. Cifre che dicono tutto.

Chi invece non sciupa un'opportunità è Recoba, ieri al 6° gol nerazzurro (3° consecutivo) nei 464' totalizzati in 14 presenze raggranellate sgomitando e imprecando, prima e dopo la gioiosa parentesi veneziana. Contro l'Udinese è partito titolare per la prima volta in questa stagione e come a Reggio Calabria ha segnato col piede sbagliato, il destro. Moratti e i tifosi che anche ieri lo hanno visto fare magie e, al primo tentativo, dialogare bene [illegible] Vieri ormai lo adorano. Senza Ronaldo, ma con Moriero e Zamorano disponibili, contro la Juve Lippi lo farà riaccomodare in panca?

Toro disastro, ci vuole il portafoglio

Sfumato Ravanelli resta Ganz (e forse Ventola)

Una domenica nera per il Torino e Parma: [illegible] cerca di fermare Ortega

[author block]
inviato a PARMA

Sei giornate senza sconfitte e poi, [illegible] colpo, due passi falsi. Ma se quello casalingo con il Perugia poteva apparire giustificato dagli inviti alla pace che avevano tolto «cattiveria» ai granata e da tante assenze pesanti, quello di Parma [illegible] autentico campanello d'allarme. L'indisponibilità di Ferrante, Scarchilli, Pecchia, Malitagliati, Sommese e Silenzi sono un alibi che [illegible] regge come una settimana fa, poiché anche [illegible] Parma era privo di numerosi titolari, pur tenendo [illegible] che Malesani ha un organico programmato per puntare allo scudetto e che si giocava in trasferta. Troppo presto il Toro ha abbassato la guardia, troppo blanda la capacità di reazione di una squadra che sembra aver smarrito quella grinta e quella determinazione fondamentali per scalare [illegible] classifica definita fino [illegible] ieri «eccellente» da Mondonico.

Il tecnico granata temeva il ritorno alla normalità, ma quello di Parma è un Toro ben al di sotto dei suoi limiti attuali. S'è rotto qualcosa sul piano psicologico oppure le alternative [illegible] sono all'altezza? Vidulich ha lasciato il Tardini senza fare commenti. E' [illegible] momento di riflettere. [illegible] presidente si sieda a un tavolo con i suoi collaboratori e con Mondoni[illegible] per mettere a fuoco i problemi (amnesie difensive, centrocampo senza idee e attacco che non punge) di un Toro che, esaurita la carica per [illegible] ritorno in serie A, si sta ammosciando. In retrovia c'è bisogno del miglior Cruz. Il brasiliano ha classe ma deve velocizzare la sua azione.

A gennaio si riapre il mercato. Non è solo il gol a costituire un grosso problema per la squadra, ma è certo [illegible] problema fondamentale. Sfumato ormai Ravanelli, che proprio ieri pare abbia concluso [illegible] accordo con la Lazio, restano altri buoni giocatori [illegible] Ganz. Oppure Ventola, che si dice abbia dei problemi con il Bologna. E' l'ultimo autobus, poi non [illegible] passeranno altri. Meglio fare [illegible] sacrificio e non perderlo.

Domani a Tokyo il sorteggio per i gironi di qualificazione al Mondiale del 2002

Italia, pericolo Germania e Spagna

Gli azzurri in seconda fascia con inglesi e russi

TOKYO

L'Italia non sarà testa di serie al sorteggio di domani a Tokyo che designerà i gironi di qualificazione al Mondiale di calcio del 2002. Oltre agli azzurri altri esclusi di lusso sono gli inglesi, inseriti in seconda fascia al pari della nostra Nazionale. L'ha ufficializzato ieri la Fifa comunicando la suddivisione in fasce delle squadre in vista della composizione dei gruppi eliminatori. Per ora è confermata la presenza del Brasile ma i sudamericani rischiano sempre l'esclusione per la falsificazione dei documenti di due loro under 17: del problema si occuperà l'Esecutivo Fifa che precederà il sorteggio.

La ripartizione tiene conto dell'indice Fifa in base ai risultati delle qualificazioni per il Mondiale del '98 e dell'Europeo del 2000. Le nove teste di serie europee sono: Spagna, Romania, Norvegia, Svezia, Olanda, Repubblica Ceca, Germania, Belgio e Jugoslavia. Una di queste sarà dunque avversaria dell'Italia nella prima fase del campionato. Le qualificazioni in Europa comprenderanno quattro gironi di cinque squadre e cinque di sei. Le nove squadre vincitrici si qualificheranno automaticamente alla fase finale, mentre otto delle seconde nove andranno agli spareggi dopo un nuovo sorteggio. L'ultima squadra europea seconda del suo girone che non andrà a questi spareggi affronterà invece la terza dell'Asia.

Ecco come la Fifa ha suddiviso le nazionali europee per fasce (la Francia, cinquantunesimo Nazione, è iscritta di diritto quale campione in carica).

Teste di serie: Spagna, Romania, Norvegia, Svezia, Olanda, Repubblica Ceca, Germania, Belgio, Jugoslavia.

Seconda fascia: Austria, Portogallo, Italia, Scozia, Ucraina, Russia, Inghilterra, Turchia, Danimarca.

Terza fascia: Eire, Croazia, Slovacchia, Israele, Bulgaria, Grecia, Svizzera, Polonia, Lituania.

Quarta fascia: Cipro, Ungheria, Finlandia, Islanda, Macedonia, Lettonia, Bosnia, Slovenia, Galles.

Quinta fascia: Georgia, Armenia, Estonia, Irlanda del Nord, Albania, Isole FarOer, Azerbaijan, Bielorussia, Moldavia, Liechtenstein, Lussemburgo, Malta, San Marino, Andorra.

In attesa del sorteggio (domenica 12 dicembre a Bruxelles) che definirà la fase finale dell'Europeo 2000 in Belgio e Olanda (10 giugno-2 luglio), l'Europa si presenta quindi a Tokyo (per gli azzurri capo delegazione il ct Dino Zoff) come il Continente con più iscritti: al pari dell'Africa (che lamenta il forfait del Niger) sono 51 i Paesi partecipanti. Anche Afghanistan, Nord Corea e Papua Nuova Guinea hanno detto no ai Mondiali. Le new entry invece sono 17: Samoa americane, Andorra, Anguilla, Isole Vergini britanniche, Isole Capo Verde, Ciad, Gibuti, Guinea equatoriale, Eritrea, Guam, Laos, Mongolia, Montserrat, Palestina, Seychelles, Turks and Caicos, Isole vergini americane [r. s.]

La Francia campione alla fase finale di diritto C'è anche la Palestina fra i 17 Paesi iscritti per la prima volta E domenica a Bruxelles l'urna per Euro2000

AL VIA 199 PAESI

CONFEDERAZIONE	CONTINENTE		TOTALE MEMBRI	PERCENTUALE
UEFA	Europa	51	51	100
CAF	Africa	51	52	98,1
AFC	Asia	42	44	95,5
CONCACAF	Centro America	35	35	100
CONMEBOL	Sud America	10	10	100
OFC	Oceania	10	11	90,9
Totale		199	203	98

Non iscritti: Afghanistan, Nord Corea, Niger e Papua Nova Guinea

Il marocchino Rachid Neqrouz sponsorizza così la candidatura ai Mondiali 2006 del suo Paese

Bari, 2 gol per Marocco 2006

Esulta e mostra la maglia che sponsorizza la candidatura del suo Paese al Mondiale

BARI. Sono tornate le scritte proibite sulle magliette. C'è già chi pensa al Mondiale 2006. Il difensore marocchino del Bari, Rachid Neqrouz, 27 anni, dopo aver realizzato il gol del 2-1 contro il Piacenza ha mostrato sotto la divisa un'altra maglia con la scritta Marocco 2006. Il Paese nordafricano è candidato, insieme con altri Paesi fra cui i colossi europei Germania e Inghilterra, all'edizione che seguirà quella prevista nel 2002 in Giappone e Corea del Sud. Anche in occasione del suo secondo gol, Neqrouz ha mostrato la maglietta. Pagherà ora il deferimento e la relativa multa, come da regolamento in vigore da questa stagione. In serata Batistuta, a Firenze, ha sollevato la maglia dopo il gol del pareggio contro il Milan: c'era una scritta, un messaggio in ebraico e in inglese dedicato a un bambino israeliano malato.

SERIE A TIM 1999-2000

PIACENZA 3 p.t.: 33' Rizzitelli (Piacenza); 41' Marcolin M. (Bari); s.t.: 6' Negrouz (Bari), 20' Dionigi (Piacenza); 32' Negrouz (Bari).

[illegible] 2 p.t.: 1' Bachoff (Milan); 1 Batistuta (Fiorentina); 42' Heinrich (Fiorentina).

INTER UDINESE 3 p.t.: 20' Recoba (Inter); s.t.: 12' Vian (Inter); [illegible] Ruaso I. (Inter).

JUVENTUS BOLOGNA 2 s.t.: 10' Inzaghi F. (Juventus); 0 26' Inzaghi F. (Juventus).

PARMA TORINO [illegible] p.t.: 4' Crespo (Parma); 46' 1 Ortega (Parma); s.t.: 14' Crespo (Parma); 30' C[illegible] (Torino)aut.; 45' Cruz (Torino).

PERUGIA LAZIO 0 p.t.: 37' Salas (Lazio); s.t.: 18' 2 Conceicao (Lazio).

[illegible] 3 p.t.: 41' Totti (Roma); s.t.: 5' 2 Sosa (Lecce); 18' Candela (Roma); 24' Pivotto (Lecce); 41' Candela (Roma).

[illegible] [illegible] s.t.: 11' Maniero (Venezia), 22' [illegible] Maniero (Venezia).

VERONA CAGLIARI [illegible] p.t.: 33' Aglietti (Verona); 35' 0 Adailton (V[illegible]).

	IN CASA						FUORI CASA							
	PARTITE				RETI		PARTITE				RETI		PUNTI	TOTALE
	G	V	N	P	F	S	G	V	N	P	F	S		
ROMA	6	3	2	1	12	7	6	4	2	0	14	4	25	
LAZIO	6	4	2	0	17	7	6	3	2	1	9	6	25	
JUVENTUS	6	5	1	0	12	3	6	2	3	1	3	3	25	
INTER	7	5	1	1	21	5	5	2	1	2	2	4	23	
PARMA	6	4	1	1	14	6	6	2	2	2	9	11	21	
MILAN	5	4	1	0	14	4	7	1	4	2	11	13	20	
BARI	6	1	5	0	7	[illegible]	6	3	0	3	8	9	17	
FIORENTINA	7	4	1	2	10	8	5	0	4	1	4	6	17	
PERUGIA	6	3	1	2	9	7	6	2	0	4	4	9	16	
UDINESE	6	3	1	2	9	9	6	1	2	3	6	10	15	
BOLOGNA	6	2	3	1	5	1	6	1	[illegible]	3	3	9	14	
TORINO	6	2	2	2	6	5	6	1	3	2	4	9	14	
LECCE	6	4	1	1	9	5	6	[illegible]	1	5	5	[illegible]	14	
VERONA	6	3	1	2	6	2	6	0	1	5	1	15	11	
PIACENZA	6	2	3	1	[illegible]	4	6	[illegible]	1	5	3	10	10	
[illegible]	5	1	2	2	5	9	7	1	2	4	7	11	10	
VENEZIA	6	2	2	2	5	5	6	0	1	5	4	11	9	
CAGLIARI	6	0	3	3	5	10	6	0	2	4	6	14	5	

	TOTALE							DIFF. RETI	GIOCATE IN CASA		GIOCATE FUORI CASA	
	PARTITE				RETI				FAVORE	CONTRO	FAVORE	CONTRO
	G	V	N	P	F	S						
ROMA	12	7	4	1	26	11	15	4	4	2	2	
LAZIO	12	7	4	1	26	13	13	3	3	1	1	
JUVENTUS	12	7	4	1	15	6	9	3	3	0	0	
INTER	12	7	2	3	23	9	14	3	2	2	1	
PARMA	12	6	3	3	23	17	6	3	1	1	1	
MILAN	12	5	5	2	25	17	8	4	3	2	1	
BARI	12	4	5	3	15	15	0	1	1	1	1	
FIORENTINA	12	4	5	3	14	14	0	1	0	4	3	
PERUGIA	12	5	1	6	13	16	-3	1	1	2	1	
UDINESE	12	4	3	5	15	19	-4	3	1	2	2	
BOLOGNA	12	3	5	4	8	10	-2	0	0	3	1	
TORINO	12	3	5	4	10	14	-4	3	2	3	1	
LECCE	12	4	2	6	14	23	-9	1	1	2	2	
VERONA	12	3	2	7	7	17	-10	0	0	1	1	
PIACENZA	12	2	4	6	9	14	-5	4	4	4	3	
[illegible]	12	2	4	6	12	20	-8	[illegible]	2	5	5	
VENEZIA	12	2	3	7	9	16	-7	2	0	1	0	
CAGLIARI	12	0	5	7	11	24	-13	2	2	4	4	

In caso di parità di punti, la classifica viene stilata in base a: 1° differenza reti, 2° maggior numero di gol realizzati, 3° ordine alfabetico

1	Bari	Piacenza	1
2	Fiorentina	Milan	1
3	Inter	Udinese	1
4	Parma	Torino	[illegible]
5	Roma	Lecce	1
6	Venezia	Reggina	[illegible]
7	Verona H.	Cagliari	[illegible]
8	Cosenza	Salernitana	x
9	Napoli	Empoli	1
10	Pescara	Ravenna	2
11	Vicenza	Sampdoria	1
12	Ancona	Ascoli	x
13	Palermo	Catania	x

Montepremi L. 10.180.715.083
Ai 1.566 13 L. 3.250 [illegible]
Ai 38.254 12 L. 132.400

PARTITE DEL 12/12/99

1	Bologna	Roma
2	Juventus	Inter (ore 20.30)
[illegible]	Lazio	Fiorentina
4	Piacenza	Perugia
5	Reggina	Cagliari
6	Udinese	Verona H.
7	Venezia	Parma
8	Alzano V.	Napoli
9	Chievo Verona	Ravenna
10	Salernitana	Vicenza
11	Sampdoria	Pescara
12	Cremonese	Pisa
13	Palermo	Ancona

TOTOGOL

4 - 5 - 19 - 20 - 22 - 23 - 27 - 32

Montepremi L. 6.144.851.099
Ai 1 8 L. 2.458.159.600
Ai 375 7 L. 4.915.900
[illegible] 18.138 [illegible] L. 100.800

TOTOCALCIO

M-2 - M-0 - M-1 - M-2 - 2-0 - 2-0

Montepremi L. 1.006.115.070
Ai -- 6 L.
Ai 39 5 L. 4.242.700
[illegible] 526 [illegible] L. 313.000

CLASSIFICA MARCATORI

9 reti: Crespo (Parma, 1rig.)
7 reti: Shevchenko (Milan, 2rig.)
6 reti: Delvecchio (Roma), Tacchelli C. (Lecce), Inzaghi F. (Juventus, 1rig.), Vieri (Inter), Batistuta (Fiorentina)
5 reti: Maniero (Venezia), Muzzi (Udinese), Montella (Roma, 1rig.), Bachoff (Milan), Salas (Lazio), Veron (Lazio, 1rig.)
4 reti: Totti (Roma, 3rig.), Kallon (Reggina, 1rig.), Boghossian (Parma), Weah (Milan), Zamorano (Inter), Bierhoff (Cagliari), M.Bonazzoli (Cagliari, 2rig.), Innocenti (Bari)
3 reti: Vanoli[illegible] (Venezia), Poggi (Udinese, 1rig.), Fernandez (Torino, 2rig.), Di Napoli (Piacenza, 3rig.), Buonigi (Piacenza, 1rig.), Oliveira (Perugia), Di Vaio (Parma), Inzaghi S. (Lazio, 1rig.), Mihajlovic (Lazio, 1rig.), Conte (Juventus), Recoba (Inter), Ronaldo (Inter, 2rig.), Signori (Bologna), Osmanowski [illegible]

SPETTATORI E INCASSI

Partita		PAGANTI	INCASSO	ABBONATI
Bari	Piacenza	1.648	35 130 000	11 706
Fiorentina	Milan	4.558	368 895 000	[illegible]
[illegible]	Udinese	5.852	397 884 000	52 610
Juventus	Bologna	1.174	72 504 000	34 284
Parma	Torino	1.883	626 700 000	15.404
Perugia	Lazio	7.882	376 275 000	7 609
Roma	Lecce	14.462	524 275 000	41 345
Venezia	Reggina	1.025	46 750 000	7 410
Verona	Cagliari	1.515	45 520 000	10 734
TOTALI		40.975	2 403 933 000	213 697
Totali 1999/2000 dopo la 12		876 079	49 917 610 000	2 187 308
Totali 1998/1999 dopo la 12		955 029	45 219 760 000	2 392 942

PROSSIMO TURNO

13° DI ANDATA 12/12 - ORE 15.00

[illegible]	ROMA	
[illegible]	BARI	
[illegible]	[illegible]	
Juventus	Bologna	
Parma	Torino	
Perugia	Lazio	
Roma	Lecce	
Venezia	Reggina	
Verona	Cagliari	

SERIE B

	IN CASA						FUORI CASA							
	PARTITE				RETI		PARTITE				RETI		PUNTI	TOTALE
	G	V	N	P	F	S	G	V	N	P	F	S		
VICENZA	7	6	1	0	21	7	7	3	1	3	7	7	29	
BRESCIA	7	4	3	0	14	4	7	3	4	0	8	5	28	
ATALANTA	7	6	0	1	13	5	7	2	2	3	8	9	26	
NAPOLI	7	5	2	0	13	5	7	1	3	3	5	10	23	
ALZANO	7	5	1	1	12	7	6	1	3	2	5	7	22	
SAMPDORIA	7	3	4	0	8	4	7	2	2	3	6	7	21	
CESENA	7	3	4	0	8	3	7	1	3	3	9	10	19	
RAVENNA	7	3	3	1	8	4	7	1	4	2	7	8	19	
MONZA	7	3	4	0	6	3	7	1	3	3	6	9	19	
TREVISO	6	5	0	1	15	6	7	0	3	4	5	10	18	
CHIEVO	7	4	2	1	9	5	7	1	1	[illegible]	7	12	18	
PESCARA	7	2	2	3	11	11	7	1	5	1	8	9	16	
COSENZA	8	3	3	2	6	5	6	0	4	2	4	7	16	
TERNANA	6	2	4	0	8	6	7	1	2	4	5	12	15	
[illegible]	6	2	4	0	9	5	8	1	2	5	7	15	15	
EMPOLI	7	4	2	1	7	6	7	0	1	6	1	14	15	
GENOA	7	3	3	1	12	6	7	0	1	6	3	10	13	
SAVOIA	7	2	4	1	7	6	7	0	2	[illegible]	5	15	12	
PISTOIESE *	7	4	1	2	9	7	6	0	2	4	3	10	11	
[illegible]	7	1	2	4	6	9	7	0	1	6	5	16	6	

* 4 punti di penalità

	TOTALE							DIFF. RETI	GIOCATE IN CASA	GIOCATE FUORI CASA
	PARTITE				RETI					
	G	V	N	P	F	S				
VICENZA	14	9	2	3	28	14	14			
BRESCIA	14	7	7	0	22	9	13			
ATALANTA	14	8	2	4	21	14	7			
NAPOLI	14	6	5	3	18	15	3			
ALZANO	13	6	4	3	17	14	3			
SAMPDORIA	14	5	6	3	14	11	3			
CESENA	14	4	7	3	17	13	4			
RAVENNA	14	4	7	3	15	12	3			
MONZA	14	4	7	3	12	12	0			
TREVISO	13	5	3	5	20	16	4			
CHIEVO	14	5	3	6	16	17	-1			
PESCARA	14	3	7	4	19	20	-1			
COSENZA	14	3	7	4	10	12	-2			
TERNANA	13	3	6	4	13	18	-5			
[illegible]	14	3	6	5	16	20	-4			
EMPOLI	14	4	3	7	8	20	-12			
GENOA	14	3	4	7	15	16	-1			
SAVOIA	14	2	6	6	12	21	-9			
[illegible]	14	1	3	10	11	25	-14			

IFI [illegible]

10 reti: Caccia (Atalanta 1rig.)
9 reti: Schwoch (Napoli 1rig.)
8 reti: Ghirardello (Savoia), Di Michele (Salernitana 1rig.), Francesco (Genoa)
7 reti: Comandini (Vicenza, 1rig.), Lucarelli (Vicenza 1rig.), Beghetto L. (Treviso, 2rig.).
6 reti: Bucchi (Vicenza), Toni (Treviso, 1rig.), Hubner (Brescia), Ferrari (Alzano, 1rig.)
5 reti: Ambrosi (Monza, 1rig.), Fanesi (Fermana), Bonazzoli (Brescia)
4 reti: Pizzi (Treviso), Esposito C. (Sampdoria), Margita (Ravenna), Colini (Chievo), Taldo (Cesena, 1rig.), Doni (Atalanta 1rig.), Memmo (Alzano)

PROSSIMO TURNO

15° DI ANDATA 12/12 - ORE 15.00

[illegible]	NAPOLI	
BRESCIA	GENOA	lun. 20.45
CESENA	MONZA	
CHIEVO	RAVENNA	
[illegible]	ATALANTA	ven. 20.45
FERMANA	[illegible]	
PISTOIESE	* TREVISO	
[illegible]	[illegible]	
[illegible]	PE[illegible]	
SAVOIA	TERNANA	

SERIE C1

C1A - Brescello - Montevarchi 0-0, Cittadella - Carrarese 2-0, Como - Livorno 0-0, Cremonese - Sandonà 2-2, Lucchese - Reggiana 1-0, Modena - Lu[illegible] 1-0, Pisa - Albinoleffe 1-1, Siena - Lecco 3-1, Varese - Spal 2-1

Classifica - Si[illegible] 27; Pisa 23, Cittadella e Spal 22, Lucchese 19, Varese 18, Livorno 17; Reggiana e Albinoleffe 15; Brescello, Cremonese e Como 14, Lecco e Carrarese 13; Modena e Lumezzane 12; Mon[illegible]chi 10; Sandonà 8

Prossimo turno
14° DI ANDATA 12/12 - ORE 14.30.
Albinoleffe - Cittadella, Carrarese - Lumezzane, Cremonese - Pisa, Lecco - Lucchese, Livorno - Modena, Montevarchi - Como, Reggiana - Varese, Sandonà - Brescello, Spal - Siena

C1B - Ancona - Ascoli 1-1, Atl. Catania - Benevento 0-0, C. Sangro - Giulianova 1-2, Fid. Andria - Marsala 2-2, Gualdo - Lodigiani 0-0, Juvestabia - Avellino 1-0, Nocerina - Crotone 0-1, Palermo - Catania 1-1, Viterbese - Arezzo 4-1

Classifica - Ancona 27, Crotone 26; Juvestabia 22, Arezzo, Viterbese e Palermo 20, Catania e Benevento 19; Ascoli 18; Giulianova 17, Lodigiani 15, Nocerina e C. Sangro 14, Gualdo 12; Avellino 11; Fid. Andria 9, Atl. Catania 8, Marsala 7

Prossimo turno
14° DI ANDATA 12/12 - ORE 14.30
Ascoli - Juvestabia, Avellino - C. Sangro, Benevento - Nocerina, Catania - Fid. Andria, Crotone - Gualdo, Giulianova - Atl. Catania, Lodigiani - Viterbese, Marsala - Arezzo, Palermo - Ancona

SERIE C2

C2A - Biellese - Pro Vercelli 1-0, Castelnuovo - Pro Sesto 0-0, [illegible] - Imperia 1-1, Monticchiari - Rondinella 2-1, Novara - Pontedera 1-1, Pro Patria - Alessandria 1-2, Sanremese - Viareggio 1-1, Saronno - Prato 1-4, Spezia - Mantova 1-0

Classifica - Spezia 34, Alessandria 31, Meda 24, Castelnuovo 23; Biellese e Pro Patria 20, Mantova 19; Viareggio e Saronno [illegible], Pontedera e Pro Sesto 17; Prato [illegible], Monticchiari 15, Sanremese 13, Pro Vercelli, Rondinella e Imperia 11, Novara 10

Prossimo turno
15° DI ANDATA 12/12 - ORE 14.30
Alessandria - Monticchiari, Biellese - Spezia, Imperia - Novara, Mantova - Pro Patria, Pontedera - Pro Vercelli, Prato - Castelnuovo, Pro Sesto - Meda, Rondinella - Sanremese, V[illegible] - Sa[illegible]

C2B - C. S. Pietro - Padova 0-1, Faenza - Maceratese 0-0, Fiorenzuola - Giorgione 1-3, Imolese - Sora 2-1, Mestre - Rimini 1-1, Sas[illegible] - T[illegible] 1-2, Tempio - Carpi 1-0, Triestina - Torres 4-1, V. Pesaro - Gubbio 2-0

Classifica - Torres 27; Rimini 26, Triestina 25, Padova e Teramo [illegible], V. Pesaro 23, Imolese 22; Maceratese 21, C. S. Pietro 18; Gubbio 17; Fiorenzuola e Sassuolo 15, Giorgione e Faenza 14, Sora e Tempio 13, Mestre 12, Carpi 5

Prossimo turno
15° DI ANDATA 12/12 - ORE 14.30.
Giorgione - Mestre, Gubbio - Imolese, Maceratese - V. Pesaro, Padova - Fiorenzuola, Rimini - Carpi, Torres - F[illegible] Sassuolo - C. S. Pietro, Sora - Tempio, Teramo - Triestina

C2C - Acireale - S. Anastasia 1-1, Castrovillari - Trapani 2-2, Cavese - Battipagliese 0-0, Foggia - L'Aquila (oggi), Gela - Messina 0-0, Lanciano - Catanzaro 2-0, Nardò - Giu[illegible] 2-1, Tricase - Fasano 1-1, Turris - Chieti 1-1

Cl[illegible]ifica - M[illegible] 32, L'Aquila 26; Fasano 25, Foggia 22, Tricase 21, Lanciano 20, Acireale 18, Castrovillari, Battipagliese e Turris 17; Nardò 16; Gela, Trapani, Catanzaro e Chieti 15, Cavese 14; Giugliano 11, S. Anastasia 10

Prossimo turno
15° DI ANDATA 12/12 - ORE 14.30.
Battipagliese - L'Aquila, Castrovillari - Acireale, Chieti - Catanzaro, Fasano - Gela, Foggia - Nardò, Giugliano - Cavese, Messina - Lanciano, S. Anastasia - Turris, Trapani - Tricase

Il successo a spese del Bologna ha lasciato in eredità una splendida classifica e una coda polemica

La Juve non riesce a far sorridere Kovacevic

Screzio fra il serbo e Del Piero: Ancelotti «pompiere»

Vergnano
TORINO

C'è una Juve che segna e una Juve che [illegible] Da una parte c'è Inzaghi che ha affondato il Bologna con la seconda doppietta stagionale in campionato. Dall'altra c'è il volto sempre meno sorridente di Darko Kovacevic, i cui limiti di sopportazione si stanno assottigliando e hanno ormai lo spessore di un foglio di carta velina. Pippo è l'immagine della Juve che galoppa ai vertici del campionato e scoppia di salute. Il serbo comincia a dare segni di impazienza e si fa forte degli undici gol di Coppa per porre seriamente la propria candidatura.

Sia chiaro: per ora non esiste un caso Kovacevic. Il merito è anche di Ancelotti che ha trovato le parole e gli argomenti adatti per tenere a freno il [illegible] di scorta. Ma ci sono piccoli segnali che dimostrano come il malumore cominci ad affiorare. Kovacevic ha un'arma soltanto per convincere Ancelotti: il gol. Finora l'ha usata come meglio non avrebbe potuto e sabato sarebbe riuscito a incrementare il suo bottino in campionato (una rete al Milan) se Del Piero, anziché cercare la conclusione, gli avesse servito un assist vincente nei minuti finali della partita. Per questo è uscito dal campo [illegible] una furia, anche se si è trattato di una reazione esagerata, giustificabile soltanto [illegible] il momento particolare che Kovacevic sta vivendo.

E ieri mattina Ancelotti ha dovuto ricucire il piccolo strappo fra compagni, riaprendo le porte dell'ufficio rattoppi, un locale che nell'ultima stagione, prima della partenza di Lippi, [illegible] molto frequentato. Carletto ha convocato i due giocatori, facile immaginare il senso delle [illegible] parole improntate a quel buonsenso che non lascia mai il tecnico emiliano. Una stretta di mano e via. Poi in nome della massima trasparenza Ancelotti ha spiegato: «Kovacevic e Del Piero si sono parlati, ora è tutto a posto. Bisogna capire Kovacevic, il suo atteggiamento è comprensibile, la sua situazione non è facile da sopportare. Ma fin dal primo giorno sapeva cosa l'attendeva».

Adesso il centravanti avrà l'ennesima occasione in Coppa Uefa. Sarà titolare domani a Palermo nel ritorno con l'Olympiakos. Per ora è questo il suo orticello in attesa di avere via libera anche nelle praterie del campionato. Quando non [illegible] sa. Il rischio è di sostare nelle retrovie all'infinito perché smontare [illegible] squadra che funziona è un'operazione che Ancelotti non è disposto a compiere. Anche se Del Piero produce ma non conclude, la Juve ha equilibrio e riesce comunque a venire a capo delle situazioni più delicate. Ora per completare il ciclo di ferro prenatalizio restano Inter e Fiorentina. Sfide delicate non decisive secondo Ancelotti: «Le vittorie di Roma e Lazio erano prevedibili, l'equilibrio rimane e penso che durerà a lungo. Ma prima pensiamo alla Coppa, perché non voglio brutte figure come quella che abbiamo fatto con il Levski. L'Inter entrerà nei nostri pensieri da giovedì. Anche perché partite come questa non hanno bisogno di una preparazione particolare, i giocatori sanno già come regolarsi, hanno gli stimoli giusti. E questo al di là delle vicende che hanno legato i giocatori a Lippi».

Domenica non ci sarà Ferrara per squalifica, l'unico assente di rilievo in una partita che nessuno vorrebbe saltare e tutti vorrebbero vincere. Inzaghi, che ha avuto due giorni di riposo come Zidane e non seguirà i compagni a Palermo, parla di Juve pronta a tutto. Sei gol in campionato, quindici in totale. L'attaccante ha superato la crisi e lancia la sfida: «Cancellati i dubbi di qualche mese fa, ora siamo usciti allo scoperto e dipende soltanto da noi gestire bene questa situazione di privilegio. L'Inter arriva al momento giusto. Sarà un grande notte, carica di significati particolari per chi ha vissuto con Lippi anni indimenticabili».

L'azione che ha portato la Juve sull'1-0 contro il Bologna: il passaggio di Del Piero trova Inzaghi pronto, come sempre, all'appuntamento

3-4-1-2	2
VANDERPLOEG	s.v.
FERRARA	6
MONTERO	7
IULIANO	6,5
ZAMBROTTA	7
(47' s.t. Birindelli)	s.v.
[illegible]	
DAVIDS	6
PESSOTTO	6
ZIDANE	6,5
(43' s.t. Dksh)	s.v.
INZAGHI F.	7
(30' s.t. Kovacevic)	s.v.
DEL PIERO	5,5
All. ANCELOTTI	7

BOLOGNA 3-5-2	0
PAGLIUCA	6
FALCONE	5,5
PAGANIN	5,5
PARAMATTI	6
NERVO	5,5
INGESSON	6,5
[illegible]	
DE ELIAS	6
(25' s.t. Fontolan)	s.v.
TARANTINO	5
SIGNORI	5
(38' s.t. Ventola)	s.v.
ANDERSSON 6.	
All. GUIDOLIN	5

Arbitro: CESARI 6,5

Reti: s.t. 10' Inzaghi F.; 26' Inzaghi F.

Ammoniti: Paganin, Ferrara, Del Piero, [illegible], Elias, Davids, Ingesson

Spettatori: Paganti 1.174, incasso 72.504.000 abbonati 34.284, quota abbonati 790.701.300

LE PAGELLE

Inzaghi il marino gol

Montero e Zambrotta sempre ad alto livello

JUVENTUS

[illegible] DER [illegible] sv. Nessuno approfitta delle [illegible] condizioni approssimative

FE[illegible]A 6. Signori lo salta, lui lo stende e, ammonito, non giocherà con l'Inter. Partita sufficiente.

[illegible] 7. Signori gli gira lontano. Andersson non lo sposta. Tranne un paio di incertezze in avvio, una partita sontuosa soprattutto nel 2° tempo.

IULIANO 6,5. Buono negli anticipi, quasi perfetto nelle chiusure. Toglie al Bologna la prima palla pericolosa, al 9'.

ZAMBROTTA 7. Da un paio di settimane dà quanto la Juve si attendeva: nel 1° tempo è il più lineare nelle offensive, arriva sul fondo per crossare [illegible] frena, si disciplina. Con 2 punte e con Zidane, non può sostare in attacco come vorrebbe (47' st **Birindelli sv**).

[illegible] 6. Molta corsa, poca precisione, è le ultime esibizioni. Ma avvia l'azione dell'1-0.

DAVIDS 6. Il pitbull in maschera è un'altra cosa rispetto al passato, come se gli occhiali protettivi gli annebbiassero la via della porta. Soltanto al [illegible]' impegna Pagliuca. Mancano alla Juve le sue incursioni dirompenti. Vivace il suo confronto con Ingesson: vedendoli sinanacciare l'uno contro l'altro nel primo tempo, avremmo scommesso sull'espulsione.

PESSOTTO 6. Molto attento nel chiudere sulla fascia. Qualche [illegible] sparato di fretta. Puntello [illegible]uzioso, impedisce a Nervo di creare problemi

[illegible] 6,5. Veroniche che finiscono in nulla, tuttavia è difficile che perda palla e alimenta il gioco d'attacco con continuità. (43' st **Olliseh sv**)

F. INZAGHI 7. Respinge l'attacco di Kovacevic e perfeziona quello della Juve. E' sempre dove c'è la palla buona [illegible] st **Kovacevic** [illegible] presto raderà al suolo [illegible] casa di Ancelotti, per ritorsione. Ma come fargli spazio?)

DEL PIERO 5,5. C'è chi, avendo vinto un concorso della Pepsi Cola, ha potuto vivere una giornata con lui: non l'avrà visto di buon umore. Cerca il gol, nel finale lo nega a Kovacevic pur di tentare in proprio. Così sbaglia il secondo tempo, dopo le effervescenze del primo e lo zampino nel primo gol.

BOLOGNA

PAGLIUCA 6. Qualche respinta avventurosa.

FALCO[illegible] 5,5. Lascia in solitudine Del Piero sul primo gol

[illegible] 5,5. Incerto nel trovare la posizione.

PARAMATTI 6. Non sopporta i cascatoni di Inzaghi, e glielo dice, creando momenti di tensione

NERVO 5,5. Impalpabile.

[illegible] 6,5. Finché il Bologna crea barriere mobili, difende e contrattacca con vigore, arrivando al tiro. Poi si spegne.

[illegible] Centrale di centrocampo. Buone chiusure.

[illegible] ELIAS 6. Impatta il match con Tacchinardi (25' st **Fontolan sv**).

TARANTINO 5. Zambrotta lo fulmina, sempre.

SIGNORI [illegible] Non fa niente di pericoloso (38' st **[illegible] sv**).

ANDERSSON 6. Inizio splendido, spazzica di testa ogni pallone, mette la difesa della Juve in allarme. Rientra, si sacrifica. Si eclisse nella ripresa. (m. ans.)

Coppa, [illegible] a Palermo

Venduti ventimila biglietti Iuliano pensa già all'Inter

[illegible]

Mark Iuliano è uno dei pretoriani della difesa meno battuta del campionato. Ma dei tre giocatori del reparto è anche il meno celebrato. «La pubblicità personale [illegible] mi interessa, quello che mi dà soddisfazione è essere importante per la squadra» confessa Iuliano che domani non giocherà a Palermo per un problema muscolare. Preparerà a Torino la sfida con Lippi, l'allenatore cui deve molto, compresa la convocazione in Nazionale. E' il momento dei ricordi, anche quelli legati al rigore su Ronaldo: «Lippi è il tecnico che mi ha aiutato a diventare un giocatore importante e che ha reso la Juve una squadra imbattibile per tanti anni. Ora sta tentando di ripetersi all'Inter. Averlo come avversario farà uno strano effetto. Volete sapere se sono stato fra gli ammutinati o come vogliamo definirli della scorsa stagione? Non ho mai visto in Lippi il problema della Juve e non ho mai discusso le scelte della società. A me è spiaciuto vederlo andar via. Quanto a ciò che successe quel pomeriggio [illegible] Ronaldo, per me non è [illegible] stato un peso, né credo abbia influito sulla conquista dello scudetto».

Superato un inizio difficile dopo una stagione in cui gli infortuni l'hanno zavorrato, Iuliano si sente di nuovo al centro del mondo: «Il traguardo è l'Europeo, sarebbe il modo migliore per coronare un'annata che vorrei vivere da protagonista. La Juve mi aiuterà a convincere Zoff».

Intanto Palermo si prepara ad abbracciare la Juve. Come avvenne contro l'Omonia Nicosia, lo stadio siciliano farà registrare il pienone. Sono già stati venduti ventimila biglietti. E non importa se ancora una volta la Juve si presenterà al suo popolo di innamorati priva di molte delle sue stelle di prima grandezza. (f.v.)

La continuità del dopo Lippi

In più, tanto lavoro e iniezioni di buon senso

Marco Ansaldo

LIPPI ha lasciato a Torino un buon ricordo che domenica gli sarà testimoniato. Brutto l'addio, il resto è incorniciato nella galleria dei capolavori juventini e di lì non lo sposterà nessuno anche perché l'opera vive ancora in questa squadra che Ancelotti ha portato in testa alla classifica. Sabato, contro il Bologna, la Juventus era molto lippiana nell'ossatura (solo Van der Sar e Zambrotta le facce nuove) e nel modulo, [illegible] i tre difensori e Zidane dietro le punte, qualcosa che Lippi provò per primo, sbattendoci, in qualche caso, la faccia. Che cosa è cambiato, allora, dal 29 novembre dell'anno scorso (Bologna-Juventus 3-0, la sirena indicatrice dello sfascio che sarebbe seguito) al successo sul Bologna di ieri l'altro? L'umore e una migliore condizione atletica. Lo scontro tra Lippi e Ventrone, che si era rifiutato di seguirlo all'Inter, accettando da Giraudo [illegible] sontuoso rinnovo del contratto, produsse sicuramente delle scorie. Giocatori già logorati dal Mondiale tirarono il fiato, Del Piero [illegible] fuori causa, Inzaghi alle prese con la pubalgia. Le polemiche sul doping aggiunsero turbamenti.

Il feeling tra Ancelotti e il suo preparatore atletico (che ha per contratto carta bianca sulle metodologie di allenamento) sta dietro al buon lavoro sostenuto in estate e in questi mesi: se [illegible] vedono gli effetti [illegible] Montero, in Tacchinardi, nello stesso Inzaghi e in Zidane, e c'è un miglioramento generale. Ancelotti ci ha [illegible] buon senso, un carattere che non è debole ma ha meno spigoli del suo predecessore: nei [illegible] allenamenti non ci [illegible] ispirazioni rivoluzionarie, bensì il solido mestiere di chi ha giocato per anni. In certi momenti sembra di rivedere il Trap. E' stato sdrammatizzante e ha riassestato il gruppo che Lippi preparò, [illegible] in più l'innesto di Zambrotta e la comparsata di Kovacevic, che è diventato un «caso», però di quelli che molti allenatori vorrebbero affrontare.

Nesta: dalla sconfitta contro la Roma abbiamo imparato l'umiltà; una lezione che ci è servita

Couto e Veron tentano di contrastare l'azione di Nakata

Guglielmo Buccheri
ROMA

Quando Gianluca Vialli, domani pomeriggio all'hotel Hilton nella Capitale, poserà davanti ai flash dei fotografi spiegando i segreti del suo Chelsea, il trentacinquenne Mancini sarà in campo a Formello con l'obiettivo di conquistarsi il «suo» posto accanto a Salas. E' la vigilia della grande sfida. «Ho ritrovato la mia Lazio» tuona Cragnotti. «Dopo la vittoria di Perugia, guai a chi pronuncerà la parola crisi», è il sorriso di Eriksson. La Lazio abbandona i fantasmi della notte del derby: cancella il pomeriggio di follia di una tifoseria in fermento e guarda al futuro con ostentata sicurezza.

«L'altra sera contro il Perugia - spiega Eriksson - ho trovato le risposte che cercavo. I ragazzi hanno dimostrato di giocare senza il timore di chi si sente sempre [illegible] esame. La partita contro la Roma è soltanto un brutto ricordo, un episodio che [illegible] poteva far dimenticare quanto di buono stiamo facendo. Gli altri perdono, a noi basta una sconfitta e i muri ti crollano addosso. Primi in campionato, imbattuti in Europa dal 6 maggio '98: a voi giudicare». Eriksson è il grande tessitore. Non ha via d'uscita il tecnico svedese: scudetto o Champions League, l'obbligo è vincere. «Il campionato - continua Eriksson - è il più equilibrato e avvincente degli ultimi dieci anni. Prima della sosta ci aspettano due gare all'Olimpico, contro Fiorentina e Piacenza. Approfittando del calendario non proprio agevole di chi è in testa con noi, potremo passare davvero un bel Natale». Due partite all'Olimpico, ma prima il Chelsea in Europa.

Questo pomeriggio, Eriksson darà il via alle grandi manovre, ma la formazione che affronterà gli inglesi è praticamente fatta. In difesa toccherà a Fernando Couto sostituire lo squalificato Mihajlovic (il centrale portoghese, visto mandare a quel paese Eriksson al momento della sostituzione a Perugia, ha ammesso il proprio nervosismo. «Chiedo scusa, sentivo troppo la partita», il mea culpa di Couto), a Gottardi prendere il posto di Pancaro. In mezzo al campo, fuori dai giochi Almeyda per infortunio, lo svedese si affiderà ancora [illegible] volta al «saggio» Sensini. «L'ex giocatore del Parma [illegible] ha proprio impressionato. Guardate dove va il pallone e la posizione di Sensini: Nestor arriva sempre prima degli altri» è il giudizio di Eriksson. Là davanti, con Salas intoccabile (squalificato, il cileno dovrà saltare [illegible] sfida di domenica con la Fiorentina), resta aperto il ballottaggio Mancini-Boksic, ma l'artista ex doriano è un gradino in vantaggio sull'attaccante croato.

«Prima della partita contro la Roma, forse giocavamo con troppa sufficienza e poca umiltà. Sono passate due settimane, adesso, possiamo affermare che quella lezione c'è proprio servita», [illegible] sentenzia capitan Nesta. La Lazio ritrovata si prepara all'esame di inglese.

La svolta di Perugia, firmata dalle reti di Salas e Conceiçao, ha ricaricato l'ambiente

Eriksson [illegible] un Natale da primato

«Il calendario ci aiuta e la Lazio, adesso, ha più testa»

[illegible] [illegible]

Cragnotti ha battuto tutti

ROMA. Dal 4 gennaio prossimo, data di riapertura del calcio mercato, Fabrizio Ravanelli [illegible] della Lazio. L'attaccante dell'Olympique Marsiglia ha scelto. Corteggiato da Inter (nelle ultime ore i dirigenti nerazzurri avevano tentato l'ultimo assalto) e Torino, l'ha spuntata la società di Cragnotti. Ravanelli si svincolerà dal Marsiglia grazie a un accordo privato, per legarsi alla Lazio fino al 2001: la cifra complessiva è [illegible] poco meno di 5 miliardi. Nella decisione del giocatore hanno pesato non poco la vicinanza della capitale con la sua Perugia e problemi di natura familiare. Eriksson, alla fine, ha ceduto. Il tecnico svedese, infatti, temeva per l'inserimento di un nuovo elemento che potesse alterare gli equilibri di spogliatoio. Ravanelli (che non potrà partecipare alla Champions League) si metterà così in competizione con Salas, Mancini, Inzaghi e Boksic. (g. buc.)

«Ci hanno criticato ma parla la classifica e il bello deve venire»

PERUGIA 4-3-1-2	0
MAZZANTINI	6
HILARIO	4
CALORI	5,5
RIPA	5
MILANESE	5,5
BA	5,5
TEDESCO	5,5
OLIVE	5
(27' s.t. Baiocli)	s.v.
NAKATA	[illegible]
RAPAIC	6
AMORUSO	5,5
(27' s.t. Melli)	s.v.
All. MAZZONE	[illegible]

4-4-2	2
MARCHEGIANI	6
COUTO	6,5
(11' s.t. Lombardo)	6
NEGRO	7
MIHAJLOVIC	6
GOTTARDI	6
CONCEIÇAO	7
(24' s.t. Simeone)	s.v.
STANKOVIC	6,5
SERSINI	7,5
VERON	6
[illegible]	7,5
(35' s.t. Mancini R.)	6
SALAS	6
All. ERIKSSON	7

Arbitro: MESSINA 5

Reti: p.t. 37' Salas, s.t. 18' Conceiçao.

[illegible]: Riga, Rapaic, Stankovic, Couto, [illegible] Salas, Veron

Spettatori: Paganti 7.962, [illegible] incasso 370.275.000, abbonati 7.609, quota abbonati 341.392.000

CALCIO [illegible]

[illegible] TUTTI CON TELETHON. In molti campi di A i giocatori sono entrati sostenendo uno striscione su cui compariva il nome Telethon, l'istituzione che raccoglie fondi per la ricerca contro sclerosi multipla e malattie genetiche. Venerdì e sabato maratona tv.

[illegible] OLY[illegible] VINCE. L'Olympiakos di Atene, avversario della Juventus in Coppa Uefa, ha vinto in trasferta nella 10ª giornata del campionato greco mantenendo così il primo posto in classifica.

[illegible] PERUGIA. Un militare della guardia di finanza è stato ferito al volto da [illegible] sasso lanciato da un gruppo di tifosi ascolani, all'uscita dallo stadio di Ancona, dove il derby marchigiano fra Ancona e Ascoli è finito 1-1, con reti segnate su calcio di rigore. Un poliziotto è rimasto lievemente ferito da un petardo esploso al termine dell'incontro di calcio di serie C1 Como-Livorno (conclusosi sullo 0-0), mentre gli agenti si preparavano ad accompagnare alla stazione i circa 300 sostenitori toscani.

I PUPILLI DI VUJADIN DOMANI AVVERSARI ALL'OLIMPICO IN LAZIO-CHELSEA

Mancini contro Vialli, parla «papà» Boskov

«I più grandi che abbia avuto»

intervista

Giancarlo Laurenzi

ROMA

Boskov, tra Mancini e Vialli a chi vuole più bene?

«Un padre risponderà sempre nella stessa maniera».

Cioè?

«A tutti e due».

E lei era il padre di Mancini e Vialli?

«Il padre, proprio. Alle 23,30 a letto, o scattava la multa».

La multa?

«Diecimila lire per il primo minuto di ritardo, 20 mila per i secondi».

E se tornavano la mattina dopo?

«Non l'ho mai voluto sapere».

Il padre che tutti vorrebbero avere.

«E' stata la cosa più semplice del mondo. Loro, i migliori giocatori che ho avuto in 34 anni di carriera da allenatore».

Si sta commuovendo.

«Possedevano le qualità che sogni di vedere in ogni tuo ragazzo: coraggio, forza, coordinazione, rapidità. Sembravano giocare su un tapis-roulant».

Due tipi diversi, però.

«Vialli più concreto in area, Mancini inventava per i suoi compagni. Luca era un simpatico egoista, se vedeva la porta andava dritto, come avesse il paraocchi. Mancini studiava sempre la soluzione alternativa».

Tatticamente si integravano.

«Vialli una punta vera, l'altro uno splendido e unico numero 10. Intendiamoci: punta vera nel senso più moderno del termine. In viaggio continuo, movimento e potenza da destra a sinistra, al centro, un incubo per i difensori. Vedevi gli occhi dei nostri avversari e capivi che Luca li aveva sconfitti prima di entrare in campo. Il più feroce attaccante che ho mai visto».

Da preferire anche a Van Basten?

«Sicuro. Van Basten era molto più statico. Rispetto a Vialli aveva solo il gioco aereo, come qualità superiore. Fossi obbligato a scegliere, terrei sempre Luca».

La maggioranza dei suoi colleghi pensa il contrario.

«Peggio per loro».

Li ha visti crescere.

«Vialli è maturato prima, a 22 anni era già un uomo. Mancini ha sviluppato la personalità più tardi, intorno ai 27 anni. Di[illegible] il modo di affrontare la vita, le situazioni».

Cioè?

«Luca non si è sposato, pur avendo vissuto con la stessa donna per 10 anni. Roberto [illegible] è fatto una famiglia, moglie, figli. Lo so quello che si dice in giro: la bella vita, le feste, la notte. Ogni tanto una scappatella in discoteca la facevano, ma [illegible] professione non l'hanno mai sacrificata, non sarebbero arrivati [illegible] in alto. E non ci sarebbero rimasti per tanto tempo».

Ora sono i leader di Lazio e Chelsea.

«La differenza è che Vialli ammette di essere l'allenatore».

Mancini lo diventerà ufficialmente?

«Non [illegible] Vialli è portato, l'altro ha più talento, cultura, credo sia destinato a una [illegible] da grande dirigente. Lo vedo bene in ufficio, dietro [illegible] scrivania di legno antico a gestire il futuro di un club moderno».

Come la Lazio.

«Come la Lazio».

Mancini allenatore non lo convince.

«Roberto è troppo duro, Vialli molto più elastico. Bisogna [illegible]re un giorno il bastone, più spesso la carota».

Alla Samp chi comandava?

«Mancini. Nello spogliatoio parlava solo lui. E i compagni lo stavano a sentire, incantati».

Senza questa supercoppia avrebbe vinto lo scudetto?

«No».

Onesto.

«Contano i giocatori, l'allenatore è importante solo nelle scelte. In campo ci va la classe».

Con la nazionale un rapporto diverso. Vialli bene, Mancini malino.

«Diciamocelo: l'unico limite di Mancini è [illegible] scarsa capacità di concentrazione. Impossibile per lui restare con la testa nella partita per 90 minuti. Mezz'ora da fenomeno, quindi un sonnellino. Poi, ops, la sveglia e altri 20 minuti da brividi. Vialli, invece, era un toro. Poteva andare avanti tre ore con la stessa intensità animale».

Che rapporto avevano con i soldi?

«Vialli è uno scozzese classico, Mancini più generoso».

E con gli arbitri?

«Mancini aggressivo, se li mangiava con gli occhi».

Domani chi vincerà?

«Vialli, si esalta nella bolgia».

Ha un timore?

«Che [illegible] giorno si ritrovino nella stessa squadra, uno datore di lavoro dell'altro».

Perché?

«Sensazione paterna: finirebbero per rovinare tutto. Anche i ricordi».

Vujadin Boskov, Gianluca Vialli e Roberto Mancini vinsero insieme, nella Sampdoria, lo scudetto 1990-'91. «Luca era una punta vera nel senso più moderno del termine Roberto uno splendido e davvero unico numero 10»

IL PROGRAMMA DELLE COPPE

DOMANI

CHAMPIONS LEAGUE

Girone D - Italia 1 ore 20,45:
[illegible] - Chelsea (Inghilterra)

COPPA UEFA

3° turno, ritorno - Rai Due ore 18:
a Palermo,
JUVENTUS-Olympiakos (Grecia)
Andata: Olympiakos - Juventus 1-3

CHAMPIONS LEAGUE

Girone G - Canale 5 ore 20,45:
Bordeaux (Francia) - FIORENTINA

3° turno, ritorno - Rai Due ore 18:
Galatasaray (Turchia) - BOLOGNA
Andata: Bologna - Galatasaray 1-1

Ore 18:
Sturm Graz (Austria) - PARMA
Andata: Parma - Sturm Graz 2-1

Ore 20,15:
Bayer Leverkusen (Ger.) - UDINESE
Andata: [illegible]e - Bayer Leverk. 0-1

Rai Due ore 21,15:
Newcastle (Inghilterra) - ROMA
Andata: Roma - Newcastle 1-0

Umiliante scivolone in casa: 1-5 con il Saragozza

Real Madrid in piena crisi e i tifosi invocano Capello

MADRID

Continua la crisi del Real Madrid. La «cacciata» di Toshack non è servita a nulla. Il «povero» Vicente del Bosque non sa che pesci pigliare. Una volta, il Bernabeu era una fortezza inespugnabile. Sabato, nell'ambito della 14a giornata della Liga spagnola, ha registrato un risultato incredibile: Real-Saragozza 1-5. Proprio così: 1-5, con doppietta di Milosevic. Il presidente madridista Lorenzo Sanz, per la rabbia provocata dalla prestazione dei suoi e anche a causa dell'influenza, ha abbandonato il suo posto alla fine del primo tempo, quando il Real e[illegible] già sotto per 3-0. Durante l'incontro un tifoso deluso [illegible] riuscito a entrare sul terreno di gioco e ha improvvisato uno spogliarello davanti al portiere del Real, Bizzarri. Al termine della partita, invece, un gruppo di tifosi ha atteso il pullman dei giocatori, contro cui ha scagliato delle pietre. Intanto cresce il partito dei nostalgici che vorrebbero riportare a Madrid Fabio Capello. Anche perché il Barcellona è tornato alla vittoria: 3-2 all'Oviedo.

UN NUOVO MILLENNIO
DI EMOZIONI DA STAPPARE

LA VOSTRA COLLEZIONE PER IL DUEMILA

[illegible]
FRATELLI MARTINI SECONDO LUIGI

Un grande spumante secco
per iniziare con successo un nuovo millennio

FRATELLI MARTINI SECONDO LUIGI S.p.a.
Via Statale, 6 - 12054 COSSANO BELBO (CN) - ITALY
Tel. (0141) 857211 (15 r.a.) - Fax (0141) 857204
http://www.fratellimartini.it
email: info@fratellimartini.it

Su Astra SW c'è spazio per tutto. Anche per la convenienza.

Potenza, prestazioni, dotazioni di serie, tenuta di strada. Astra Station Wagon è grande in tutto, tranne che nel prezzo. Astra Club SW 1.4 16V, a 26.900.000* lire, Astra SW 1.7 TD a solo 28.500.000* lire.

Astra SW. Irresistibile, a cominciare dal prezzo.

Astra SW Club.

Guida irresistibile.

CON ABS, DOPPIO AIRBAG E CLIMATIZZATORE

da lire **26.900.000***

* Offerte non cumulabili con altre iniziative in corso e valide fino al 31/12/99. Prezzi chiavi in mano, I.P.T. esclusa.

CARMAGNOLA Vedelago Via Peschiera 48 Tel. 011/9723113

CHIERI FASANO AUTOMOBILI Via Padova Inf. 38 Tel. 011/9422825

CHIVASSO AUTOCLUB C.so Torino 111 - Tel. 011/9101748 VOLPIANO C.so Regina Margherita 67 Tel. 011/9852299 ifas

IVREA EBOCAR BUROLO D'IVREA (To) s.s. Lago di Viverone, 41 Tel. 0125/976002

COLLEGNO GENCAR C.so Francia, 340 Tel. 011/4051791 ifas

MONCALIERI GENCAR C.so Savona, 34 Tel. 011/6402066 ifas

ORGANIZZAZIONE GENCAR TORINO GENCAR ifas
Via Nizza, 185 Tel. 011/6961755
Piazza Bernini, 11 Tel. 011/4471091
C.so Siracusa, 33 Tel. 011/352531
Piazza Derna, 229 Tel. 011/2422354
C.so Casale, 158 Tel. 011/8196056

OPEL

I nostri consigli per i tuoi acquisti

dal 2 al 24 Dicembre

Olio extra vergine d'oliva CARAPELLI lt 1
7790 al litro
4,02 €

1490
0,77 €

MARCASÍ detersivo piatti concentrato lt 1,5
1990 al litro L. 1327
1,03 €

SCOTTEX 50 Tovaglioli decorati

3980 al kg L. 13166
2,06 €
Funghi secchi PAN g 30

890
0,46 €
Pasta di semola BARILLA g 500

sconto 30% solo nei Punti Vendita che trattano il prodotto

8480 al kg L. 16960
4,38 €
Caffè macinato Qualità Oro LAVAZZA 2 x g 250

IL RISPARMIO SI FA IN DUE
DIXAN lavatrice 25 misurini kg 3,375
+
DIXAN piatti gel profumazioni assortite ml 750
18630
14690
7,59 €

Augurii

IL RISPARMIO SI FA IN DUE
Zampone serie oro RASPINI kg 1
+
Salmone [redacted] PRINCIPESCA g 50
18680
14900
7,70 €

Torroncini / Zanzibar SPERLARI g 130
3480 al kg L. 26760
1,80 €

4480 al kg L. 17920
2,31 €
Torrone tenero / torrone friabile SEBASTE g 250

7340 al kg L. 19824
3,79 €
Gianduiotti NOVI g 370

SOLO NEI P.V. CON BANCO TAGLIO

PROSCIUTTO COTTO DELIZIOSO MARCASI
solo nei P.V. con Banco Taglio
19900 al kg
10,28 €

PROSCIUTTO CRUDO PARMA
solo nei P.V. con Banco Taglio
29900 al kg
15,44 €

solo nei P.V. con Banco Taglio
21500 al kg
11,10 €
PARMIGIANO REGGIANO

Per trovare il tuo Dipiù cerca sulla Guida Telefonica alla voce "Supermercati"

I prezzi possono essere [redacted] ificati in caso di eventuale errore tipografico, modifiche alle leggi fiscali, cambiamenti di aliquote IVA.

FINO AD ESAURIMENTO SCORTE

GPL - Immagine e Pubblicità

Nell'ultima esibizione del secolo all'Olimpico, i giallorossi soffrono sino a 4' dal termine

La Roma s'impone a lume di Candela

Un bel Lecce battuto da Totti e dalle prodezze del francese

Giancarlo Laureszi
ROMA

Quando vale come un premio della lotteria di Capodanno, l'ultrà della Roma si metta l'anima in pace e munisca il taschino di cardiotonici. Ogni partita contro il Lecce è qui all'eternità sarà un inseguimento di colpi di scena, un fagotto di spigolature, una sequenza di tornanti a gomito. Non appena la testa della classifica è la cima Coppi di un sogno, il Lecce diventa il Mortirolo. Ieri stesso punteggio di 13 fa, 3-2. Allora la cottura friggeva lo spicchio di scudetto, adesso il primo posto la coabitazione con Juve e Lazio che se l'erano data a gambe. Rispetto all'odiato 9 aprile '86 firmato da Barbas e Pasculli, stavolta ha vinto la Roma, due volte in vantaggio e due volte raggiunta prima dell'ultimo colpo di stecca di Candela. E' successo nell'assedio finale, 4 minuti alla fine, il 2-2 che cammina con un filo di nylon nel crepuscolo bollente della partita. La Roma ha appena azzannato alla gola il nemico e aspetta di vederlo stramazzare lì, soffocato e inerme.

Il Lecce barcolla resiste sotto pioggia leggera ma fitta, tonnellate di mischie, magliette che si allungano, mani che si chiudono, piedi che si schiacciano. Dentro un'area che sembra il saloon nell'ora di punta, traffico di persone e nuvole piene di zuffa a ogni angolo d'erba. Impossibile trovare il tempo per la stoccata in punta di fioretto, più semplice sperare nella carambola. Ci ha riprovato e c'è riuscito Candela, come aveva fatto 20 minuti prima, un altro destro alle spalle di Chimenti (insultato dalla Sud quando la pazienza e la partita stavano per scadere), complice la deviazione di Pivotto, il Lecce che non riesce a recuperare per la terza volta e si arrende, fine dei giochi, anche della faida verbale tra Capello e Cavasin.

La Roma ha ribadito di immergersi nei guai quando davanti le si para una squadra che chiude gli spazi e aspetta. Non è un paradosso, solo la logica di un modulo sposato con coerenza. Primo: prenderle. Per questo in casa i giallorossi fanno più fatica che fuori, all'Olimpico sono gli ospiti che si barricano in sala d'attesa. Cavasin ha spedito Piangerelli sulle tracce di Totti e il pedinamento è stato totale, maniacale; Pivotto ha limitato Delvecchio e si è preso il lusso di firmare il secondo pari (24'st, arrampicata aerea corner di Sesa), 8 minuti dopo la prima sberla vincente di Candela.

A Capello non è riuscita neppure la manovra avvolgente, bloccata le fasce con Traversa a scarabocchiare Cafu e Balleri a tamponare le prime visioni di Candela. In mezzo, Assuncao ha ribadito di possedere frattaglie di creatività, Di Francesco si è distinto per dinamismo e scarsa capacità ad anguillare negli spazi affollati. Trovato il vantaggio al tramonto del primo tempo con Totti liberato da un tacco geniale di Montella (41', primo gol della stagione per il Pupone), la Roma ha subito il pari su punizione dal limite dell'ottimo Sesa (5'st), prima di rovesciarsi dall'altra parte e trovare il muro di gomma. Un salvataggio miracoloso di Bonomi sulla linea dopo stiletata di Montella (20'), i fuochi di artificio in uno stadio illuminato giorno dai riflettori accesi dopo appena un quarto d'ora di partita. Gol di Candela (altro assist di tacco di Totti), pari di Pivotto, ammonizioni a raffica (nel primo tempo quella a Lucarelli costerà : niente derby di sabato contro il Bari). Capello e Cavasin maledicono i rispettivi avi. Chimenti si fa di gomma per allungarsi a coprire lo specchio, Montella e Delvecchio vivono spalle alla porta. Affreschi laocontici dove ognuno si aggrappa a qualcuno e spera di ottenere qualcosa.

La testa più serena è di Delvecchio: vede il buco intasato, si appiccica la palla ai piedi e non tira. Arriva l'appoggio con retro- per Candela, il piatto da biliardo che finirebbe fuori se Pivotto non lo urtasse con lo stinco. Un buato stordisce anche i lampi, lo stadio trucima. L'ultima partita in del secolo giallorosso è nel sacco. E da lì il Lecce fa meno paura.

ROMA 3-4-1-2		LECCE 4-4-2	
	5,5	CHIMENTI	6
RINALDI	6,5	PIVOTTO	6
ALDAIR	6	PIANGERELLI	6,5
MANGONE	6	VIALI	6
CAFU	5,5	JUAREZ	6
ASSUNCAO	5,5	BALLERI	6
DI FRANCESCO	6	(35'st LUCARELLI)	n.v.
(42'st)		BONOMI C.	6
CANDELA	7,5	LIMA	6,5
TOTTI	6,5	TRAVERSA	6
MONTELLA	6	SESA	7
(44'st Almichieri)	s.v.	(33'st Baiotti)	s.v.
	6	LUCARELLI C.	6
All. CAPELLO	6	All. CAVASIN	6

Arbitro: PRESCHERN 6

Reti: pt 41' ; 1' st Sesa 15' Candela, 24' Pivotto, 41' Candela.

Note: Mangone, Piangerelli, Juarez, Pivotto, Montella, Bonomi C., Traversa

Spettatori: Paganti 14.482, incasso 524.275.000, abbonati 41.345.

nel corso dell'attuale stagione, Francesco Totti non aveva ancora segnato su

Capello: andremo lontano

«Spazzati via i dubbi che avevo adesso siamo capaci di lottare»

Guglielmo Buccheri
ROMA

Una partita nella partita, quella tra Capello e Cavasin. L'arbitro fischia senza soluzione di continuità; don Fabio è in piedi a sbraitare verso la panchina leccese, Cavasin risponde per le rime. Il duetto infiamma il clima. «Divergenze arbitrali, niente di più. Due modi opposti di interpretare la direzione di gara e poi un giocatore del Lecce, dopo il gol, è venuto a sbeffeggiarci. Adesso parliamo della partita», la spiegazione di Capello (Il tecnico giallorosso, particolarmente nervoso, ha cercato di evitare anche le telecamere di Stream a bordo campo). «Ognuno la vede a modo », il sorriso di Cavasin.

Negli spogliatoi le sofferenze del campo lasciano spazio alla soddisfazione di un tecnico, Capello, convinto di aver imboccato la strada giusta. «Sono soddisfatto della prestazione dei ragazzi. Non era facile - spiega il tecnico giallorosso - scendere in campo dopo i risultati positivi di Juventus e Lazio. Il carattere dimostrato dalla squadra mi fa ben sperare: di questo passo arriveremo molto lontano. Abbiamo giocato con l'atteggiamento di chi è consapevole della propria forza. Non era facile rialzarsi dopo la rete che ha permesso al Lecce di recuperare anche il secondo svantaggio ma, in campo, nessuno ha smesso di lottare. Volevamo rimanere in testa al campiona- e l'obiettivo è stato raggiunto, al termine di una gara che la Roma ha ampiamente meritato di vincere». P rotagonista della domenica è Vincent Candela. Un giocatore che solo qualche mese fa aveva pronte i bagagli, destinazione Milano, alla corte di Moratti. Nella capitale arriva Capello e il trasferimento, già festeggiato a bottiglie di champagne, va in fumo. «Non ero in cerca di rivincite prima, non lo sono dopo le due reti contro il Lecce. Mi ha fatto enorme piacere sentire i tifosi dalla mia parte, dopo le polemiche estive e i commenti di chi mi indicava come un traditore. La gioia per la doppietta è da dividere tutti i compagni: ho capito che questa Roma arriverà lontano».

La soddisfazione di primi della classe stride l'amarezza dei pugliesi. «Dovevamo esser più furbi e cinici. La delusione per un punto già conquistato è forte», in ghigno amaro di Lucarelli. «Mi spiace per i ragazzi: la squadra, per l'atteggiamento dimostrato, meritava di tornare a casa con un risultato positivo», l'analisi di Cavasin. Il finale racconta di un battibecco Totti-Bonomi («Non è così che si deve comportare un capitano: ci ha insultato augurandoci finire in serie B», spiega il leccese) e passi felici di Sensi. «Vittoria importante, di una squadra che dimostra di credere nella propria forza», saluta il presidente. Adesso sotto con il Newcastle, in Inghilterra giovedì.

Il Parma passeggia fra i resti di una squadra colpita da Crespo dopo soli quattro minuti

Un Toro di fantasmi va subito a picco

Secondo ko: e sabato il Milan

Bruno Bernardi
inviato a PARMA

Umiliato. Il Toro-torello è uscito dal Tardini con le ossa rotte e quattro palloni nella rete di capitan Bucci. Senza dimenticare [illegible] clamoroso palo colpito da Ortega e un rigore calciato fuori dallo stesso argentino. Se le due pallegol fossero state trasformate avrebbero potuto rendere addirittura tennistica la sconfitta con il Parma. Mondonico parla di un Toro castigato, dopo Verona, dall'etichetta di squadra di «picchiatori» perché improvvisamente ha smarrito la grinta. Vero, anche se ieri ben cinque granata, e un solo parmigiano, sono finiti sul taccuino di De Santis e Cruz s'è fatto ammonire sul 3-0.

Piuttosto, c'è stata un'involuzione sia nello spirito che nel gioco come se, dopo la straordinaria vittoria in nove contro undici al Bentegodi, il Toro avesse abbassato la guardia. Forse, inconsciamente, si è sentito preso di una sorta di appagamento per gli elogi (stranieritati) che ha ricevuto, e per la serie di sei risultati utili consecutivi. Serie interrotta dal Perugia corsaro al Delle Alpi. Il Toro di Parma è stato di gran lunga il peggiore della stagione. Le assenze, per quanto importanti, non spiegano le gravi lacune palesate in difesa e a centrocampo. L'attacco, non sostenuto dagli altri reparti, è il meno colpevole. Troppi uomini fuori fase e lontano dalla forma ideale. Una crisi strisciante, psicologica e tecnica, che deve indurre Mondonico a trovare le contromisure, in attesa di riavere l'organico al completo. Sabato c'è il Milan a San Siro, un altro duro ostacolo. Tornano Maltagliati e Sommese, forse Scarchilli, ma non bastera certo a sanare le ferite. E' bene che la società guardi con attenzione al mercato.

In svantaggio dopo appena 3'20", il Toro non ha saputo reagire. L'azione che ha sbloccato la partita era stata promossa da Fuser, ex ragazzo del Filadelfia. Il suo lancio trovava la difesa granata scoperta e Cudini in [illegible]to ritardo su Crespo che, tenuto in gioco da Asta, penetrava in area, controllava e di collo destro infilava Bucci nell'angolo basso con un secco diagonale. Una spettacolare rovesciata di poco alta di Artistico, su cross di Ivic, era l'unico segnale di riscossa. Un fuoco di paglia. Poi Bucci sventava coraggiosamente un'incursione [illegible] Crespo [illegible] al 26' Ortega graziava il portiere centrando il montante su involontario assist di Bonomi. Poteva essere [illegible] svolta. Ma il Toro non c'era né [illegible] la testa né con le gambe. E al 45' incassava il colpo del ko. Serena allungava verso Crespo che di testa faceva velo, appena dentro l'area, per Ortega il cui gran sinistro, a fil di palo, sorprendeva Bucci. Un duro colpo a fine tempo proprio come con [illegible] Perugia, ma il passivo stavolta era di due reti e, per giunta, in trasferta. Il Parma di scorta non era certo un piccolo Parma e lo dimostrava dilagando nella ripresa.

Dopo l'intervallo, Malesani inseriva Vanoli per Fuser. E al 5' Mondonico replicava con Pinga al posto di Cudini. Con il talentino brasiliano, aumentava il tasso di fantasia e c'era un'occasione, propiziata da Asta, per la testa di Artistico. Alto. Proprio quando il Toro stava producendo il massimo sforzo, il Parma liquidava definitivamente il match (13'). Lancio di Ortega per Walem che dalla sinistra scodellava un pallone d'oro sotto porta per Crespo: sinistro rasoterro, 3-0. Altri due cambi nel Toro: Lentini e Ficcadenti per Coco e Mendez. Ma era ancora il Parma [illegible] imperversare. Fallo di Diawara da ultimo uomo (graziato dall'arbitro) su Ortega e rigore. Il sudamericano calciava con troppa sufficienza dal dischetto e il pallone rotolava [illegible] lato proprio nei pressi del settore dove un migliaio di fedelissimi granata seguivano la scena sconcertati. Ci pensava ancora sciagura Diawara, respingendo su Cruz un pallone destinato a Crespo, a provocare l'autorete del poker parmigiano. Quasi allo scadere, su punizione, Cruz tirava in porta, Ivic faceva velo senza toccare il pallone che beffava Guardalben. Era il gol della bandiera. Una bandiera che i tifosi avevano ormai ammainato al cospetto di un Toro irriconoscibile. E non solo per colpa dell'emergenza.

PARMA - TORINO 4 - 1

PARMA [illegible] (3-5-2)
Allenatore: Malesani 7
Guardalben 6,5, Thuram 7, Torrisi 6, F. Cannavaro 6, Fuser 6,5 (dal 1' Vanoli 6), [illegible] Baggio 6 (dal 14' st Bolano sv), Breda 6 (dal 31' st Saccani sv), Walem 7, Serena 6, Ortega 6, Crespo 7,5.

TORINO (3-5-2)
Allenatore: Mondonico 5,5
Bucci 6, Bonomi 5, Cruz 5,5, Cudini 5 (dal 1' st Pinga 6), Asta 6, Diawara 3, Brambilla 5,5, Mendez 6, (dal 18' st Ficcadenti 5,5), Coco 5 (dal 18' st Lentini 5), Ivic 6, Artistico 5,5.

Stadio Tardini - Parma
Spettatori: 1863 paganti
Incasso di lire: 626.700.000
Abbonati: 15.494
Quota [illegible] lire: 620.661.000
ARBITRO: De Santis 6
SINTESI: Il Parma apre con Crespo e chiude con Ortega in zona recupero, la gara che nella ripresa diventa una passeggi[illegible] (bis[illegible] Crespo, autorete di Cruz e gol [illegible] bandiera del brasiliano) per manifesta inferiorità del Toro.

RETI 4' Crespo, 46' Ortega, st 14' Crespo, 30' Cruz (autogol), 45' Cruz

AMMONITI PARMA: Ortega
TORINO: Cudini, Bonomi, Artistico, Cruz, Ficcadenti

[illegible] Il primo gol [illegible] Crespo dopo [illegible]

A sinistra, Hernan Crespo che con la doppietta di ieri al Toro ha staccato Shevchenko in vetta alla classifica dei cannonieri. A destra, duello tra Diawara e Dino Baggio

LE PAGELLE

Capitan Bucci [illegible] può fare [illegible] miracoli Diawara uno scandalo, Cruz spento

PARMA

GUARDALBEN 6,5. Lavora poco ma bene, sventando l'unica palla-gol di Ivic che, alla fine, lo «copre» favorendo il punto, inutile, di Cruz.

[illegible] **7.** Impeccabile, un matador che [illegible] elegantemente le cariche a testa basso del Toro.

[illegible] Un ex che gioca senza astio, solo per impedire a Artistico di andare a bersaglio: alla fine ci riesce.

F. [illegible] Qualche problema sulle finte di Ivic, poi gli prende le misure.

FUSER 6,5. Suo il lancio prezioso che consente a Crespo di sbloccare il risultato. (Dal 1' st **Vanoli 6**).

D. BAGGIO 6. Non approfitta più di tanto dell'ectoplasma di Diawara. (Dal 14' st **Bo[illegible] sv.** Il colombiano debutta in campionato sul 3-0, senza problemi).

[illegible] Lineare, gioca in funzione della squadra. (Dal '31 [illegible] **Saccani sv.** Anche per lui è l'esordio in A).

[illegible] **7.** Propizia, con un cross perfetto, il 3-0 di Crespo.

SERENA 6. Soffre la vivacità di Asta ma non subisce danni.

ORTEGA 6. Sbaglia un gol fatto (palo) e un rigore ma segna il 2-0.

CRESPO 7,5. Un gol di destro e uno di sinistro, una doppietta che lo proietta sul tetto dei marcatori giallobl[illegible] (pari con Zola a quota 49) e verso il titolo di bomber.

TORINO

BUCCI [illegible] Quattro reti al passivo, altre due evitate per mera fortuna [illegible] un palo per merito suo, ma è il meno colpevole per la goleada.

[illegible] In giornata-no fa qualche concessione di troppo a Ortega.

CRUZ 5,5. Sui contropiede parmigiani [illegible] scattare la trappola del fuori gioco [illegible] chiude a tempo; il gol fortunoso nel finale non lo riscatta.

CUDINI [illegible] Crespo non è pane per i suoi denti. (Dal 5' **Pinga** [illegible] Il giovanotto brasiliano conferma che il suo bagaglio tecni[illegible] ha dei buoni numeri).

[illegible] **6.** I suoi scatti e i [illegible] smarcamenti lungo la [illegible] destra sono spesso vanificati da rifornimenti non puntuali dei compagni.

[illegible] **ÀRA** [illegible] Gioca contro Dino Baggio e ne combina di tutti i colori, dal fallo da rigore e da rosso su Ortega, all'autorete di Cruz: un disastro.

BRAMBILLA 5,5. Gioca tanti palloni ma i suoi lanci sono spesso lunghi o imprecisi.

[illegible] **IZ 6.** Gravita nella zona di Breda, e si batte [illegible] determi[illegible]. (Dal 18' st [illegible] **6,5**).

[illegible] **5.** Una palude sabbiosa frena le sue proiezioni offensive, ma lui non frena quelle di Fuser. (Dal 18' st **Lentini 6,5.** Anonimo).

[illegible] **6.** Il serbo [illegible] di trovare sbocchi saltando Cannavaro in dribbling, azzecca qualche buo[illegible] giocata e sulla punizione finale di Cruz fa [illegible] velo decisivo.

[illegible] **5,5.** Una bella sforbiciata che passa di poco lontano dal «sette», [illegible] una partita difficile, senza sbocchi e senza palloni utili per tirare.

DI [illegible] Vede tutto bene e chiude un occhio sul fallo da rigore di Diawara. **(b. b.)**

CLUBNET.TIN.IT / INTERNET GRATIS E MOLTO DI PIÙ.
PER ESEMPIO:
ClubNet
POWERED BY tin.it

HTTP://MUSICTOUR.TIN.IT
IN ESCLUSIVA ON-LINE L'INNO DEL GIUBILEO INTERPRETATO DA ANDREA BOCELLI

RICHIEDI IL CD PER L'ACCESSO GRATUITO AD INTERNET AL NUMERO 147-050505*

Ami la musica [illegible] vuoi essere sempre aggiornato sulle novità? Entra gratis in Internet [illegible] ClubNet: potrai [illegible] accesso [illegible] MUSICTOUR, il nuovo portal interattivo che unisce informazione [illegible] intrattenimento, dedicato a chi [illegible] la musica più [illegible] ogni altra cosa con notizie, curiosità e un calendario sempre aggiornato sulle date dei concerti.

In ClubNet trovi anche eXcite il motore di ricerca italiano.

* Tutti i giorni dalle 9.00 alle 22.00. La telefonata è al costo di L. 1.727+IVA.

WWW.TIN.IT / L'OFFERTA INTERNET DI TELECOM ITALIA

L'avvilente batosta di Parma ha lasciato il segno: il tecnico è furibondo, oggi allenamento fuori programma

Mondo, pugno di ferro: salta la vacanza

«Se rinunciamo alla grinta siamo finiti»

[redacted]
Inviato a PARMA

La pietosa esibizione è finita, il Toro rientra lemme lemme, a testa china, nello spogliatoio. Il programma prevede che i granata se ne vadano dove meglio gli pare, come e con chi vogliono. Il pullman tornerà a casa solo con quei pochissimi che non hanno amici, parenti, mogli e fidanzate ad attenderli con l'auto per fiondarsi verso un lunedì vacanziero: la squadra si ritroverà martedì pomeriggio a Orbassano.

Invece, i quattro gol subiti, l'indecente modo con cui sono stati beccati, portano a repentino cambio di programma: altro che giorno e mezzo di riposo. Mondonico, furibondo, incavolato nero, annuncia secco: «Tutti sul bus, si va a Torino tutti insieme e domani (cioè oggi, ndr) alle 14 vi aspetto a Orbassano, riprendiamo subito ad allenarci».

Stando ai sussurri che escono dallo stanzone, il conducator avrebbe definito la prestazione di Diawara, Cruz e soci «vergognosa». Abbiamo citato il colosso [redacted] senegalese e il brasiliano non a caso: sono stati i peggiori, non solo per la critica ma anche per il tecnico. Gli imbelli granata sono, dunque, stati puniti con la rinuncia alla tradizionale vacanzina post domenica di campionato. Nella speranza, si augura l'Emiliano, che lì la truppa recuperi la grinta perduta, s'evitì almeno figuracce come questa di Parma, contro una squadra sì arricchita [redacted] nomi famosi [redacted] pur sempre una squadra falcidiata da undici assenze.

Ovviamente, come tutti i generalissimi, Mondo uno è nello spogliatoio, e un altro in sala stampa. Pubblicamente, non infierisce sugli sciaramannati che

Cruz, un'ammonizione inutile sul 3-0

«hanno concesso un gol e altre due palle gol clamorose in neppure un quarto d'ora». Poi, però, afferma: «Nel Toro non ho visto niente [redacted] eccellente. Forse, solo Asta e Brambilla sono stati su un certo livello, gli altri (sospiro)...». Aggiunge: «Comunque, [redacted] è stato sotto il suo standard». Una precisazione che sa tanto di ulteriore sarcastica accusa alla compagnia. Perché, se davvero il Toro giocasse sempre in tal maniera, se questo fosse il suo standard, la B non gliela toglie manco il padreterno.

Conferma l'Emiliano: [redacted] si riprende [redacted] giocare secondo le nostre caratteristiche oppure, se solo siamo normali, ci aspetta la retrocessione». Il conducator tenta di celare la collera, addirittura s'industria per scovare un alibi ai fedifraghi: «Chissà, il fatto di essere primi in tutte le classifiche della "cattiveria", cioè di essere la squadra con più ammoniti, più espulsi, più squalificati, forse questa circostanza ha pesato a livello psicologico narcotizzando la squadra. Però, guai se rinunciamo all'agonismo, sarebbe la fi[redacted]. Non [redacted] Mondonico [redacted] spinge all'autocritica: «Può anche darsi sia colpa mia, forse non ho saputo infondere la giusta carica agonistica». Guarda un po' che [redacted] deve inventarsi [redacted] mister per non bastonare apertamente coloro che [redacted] sono fatti bastonare in campo.

I cronisti rilevano che anche dà davanti il Toro è stata ben poca cosa», e domandano «non [redacted] il caso di rinforzare l'attacco?». La risposta dell'Emiliano pubblico: «Certe valutazioni non si possono fare quando gli avversari si chiamano Thuram e Cannavaro, contro due campioni simili è un miracolo combinare qualcosa di buono».

Sarebbe interessante conoscere l'opinione dell'Emiliano privato. Però, è troppo pretendere. Chiudiamo la questione riscrivendo che [redacted] co[redacted] «Per Ravanelli è fatta». Peccato che Vidulich [redacted] si sia salito in sala stampa: anche, e soprattutto, perché in giornate tanto sciagurate, la parola, [redacted] dirigenziale ci vogliono. A conferenziare sono venuti solo Brambilla e Bucci: un concentrato di luoghi comuni «Il secondo gol ci ha tagliato le gambe, il primo ci aveva già gelati» concluso dal portiere [redacted] il triste sospirare: «Che brutto ritorno da ex a Parma. Che brutto debutto da capitano».

[redacted] VERSO IL RIENTRO

PARMA.

Anche a Parma, pur facendosi travolgere senza oppore resistenza, il Toro è incappato in cinque ammonizioni. Però, nessuna comporterà la squalifica in vista della trasferta di sabato a S. Siro contro il Milan. In attacco, fermo ancora Ferrante che finirà di scontare [redacted] tre giornate di stop, Mondo potrà contare sempre su Artistico. Per il tecnico, le ammonizioni sono state «non da Toro, nel senso che sono arrivate per proteste e falli di mano a centrocampo». Il fatto di poter preparare la proibitiva sfida [redacted] il Diavolo senza dover fare i conti con qualche squalifica è eccezionale: e, forse, sabato, rientra Scarchilli.

[redacted] parmigiana [redacted] contenuta, nella ultrarimaneggiata Malesani band nessuno sperava di trovare un Toro tanto imbelle. Il tecnico dice: «Vittoria preziosa, presto recupererò alcuni titolari e allora... dopo questo 4-1 bisogna essere ottimisti». [c. giacc.]

Bonomi si oppone invano a Ortega, che gira in rete la palla del 2-0

Due settimane dopo l'esaltante Verona tanti giocatori non sembrano più gli stessi

I nostri eroi sono andati in ferie

Gian Paolo Ormezzano
PARMA

BUTTIAMO la sconfitta del Torino, 1 a 4 contro il Parma, sul ridere, forse l'unico modo per non buttarci contro un [redacted]. Viene in mente Totò e una sua battuta in un film dove lui, vestito da pascià o qualcosa di simile, mentre schiaffeggiava un aitante negro rideva e diceva pressappoco, in un misto di italiano e latino: «Sono come Orazio, faccio satira, castigo ridendo mores (costumi, usanze; n.d.r.), castigo ridendo i neri». Ecco, due schiaffi [redacted] Diawara aitante nero e si risolve tutto: ha provocato un rigore su Ortega cercando di maciullare anche [redacted] suo compagno Bucci, ha costretto Cruz a fare un autogol, e prima non era mai stato in partita, e [redacted] la domenica precedente contro il Perugia ha regalato troppo ai rivali e poco alla sua squadra, ciondolando da un avversario all'altro e mai usando la sua statura per un colpo di testa valido. Due schiaffi, schiaffoni, buffetti a Diawara, ma non [redacted] risolve nulla, come già contro [redacted] Perugia. Il francosenegalese ha avuto semplicemente la sfortuna di trovarsi nel posto sbagliato al momento sbagliato contro l'avversario giusto.

Lui sbaglia molto anche perché cerca di fare molto e di fare bene; altri sbagliano poco perché fanno poco, altri ancora sbagliano poco perché praticamente non cercano di fare nulla, altri sbagliano molto pur facendo poco, altri infine giocano bene ma rimediano ammonizioni balorde, che spolpano sempre più di squalifiche la squadra. Comprenda il lettore l'impaccio del giornalista che canta il Toro vittorioso sul Verona, scusa quello sconfitto dal Perugia, non sa che fare con questo distratto dal Parma, e non se la vuol cavare dicendo che la palla è rotonda e neppure che troppe teste sono quadrate. Le assenze, sì, ma numericamente alte anche nel Parma, che però ha ben altra ricchezza di organico-bis. Le assenze, sì, ma di tutta la difesa diciamo titolare mancava soltanto Maltagliati, che è molto ma non può essere presentato come [redacted] tutto. Le circostanze, sì, certi rimpalli casuali, [redacted] Bucci ha fatto grossi interventi, ma il Parma ha preso un palo ed ha sbagliato un rigore. Può accadere che il giornalista non sappia che dire, però lo deve dire. [redacted] allora raccomandiamo esercizi di aplica, se necessario anche dopo la partita col Milan, che dovrà essere diversa da quella di ieri ma che non sarà ineffeabile. Poi si presenteranno di seguito Udinese, Reggina, Lecce, Piacenza, Bologna, Venezia, e lì si giocherà tutto Mondonico ha ben chiarito colpe collettive e impegni più collettivi ancora: stop agli errori tattici (Torriglio ha mancato due volte), nessuna perdita di concentrazione e di onesta cattiveria, perché senza agonismo il Toro non è Toro, e un Torino che retrocede. Non ha detto che [redacted] vuole [redacted] attaccante, ma questo lo aggiungiamo noi e lui sicuramente è d'accordo.

MOMENTI
CHIUDE
IL MILLENNIO
CON UNA SPECIALE VENDITA DI
LIQUIDAZIONE TOTALE
PER RINNOVO LOCALI
[redacted] AL 15/1/2000
-30-80%
SU TUTTO L'ASSORTIMENTO UOMO E DONNA
MOMENTI
VIA SESTRIERE 11 - BORGO S. PIETRO - MONCALIERI
Comunicazione al Comune effettuata il 19/11/'99

INIZIA A CORRERE.
Offerta [redacted]: sono soltanto duemila
i PC Dex 9373 con Processore Pentium III [redacted] 500 [redacted]
[redacted] prezzo di sole 1.999.000 lire.
intel inside
pentium III
CON MASTERIZZATORE
PROCESSORE PENTIUM III 500 MHz
LETTORE CD ROM 48x
MODEM 56K
RAM 64 MB
HARD DISK DA 6,4 GB
PC DEX 9373 ATX Processore Pentium III a 500 MHz
• Cache [redacted] • Case [redacted] • RAM [redacted]
• Hard Disk 6,4 GB [redacted] • Lettore CD Rom [redacted]
• Masterizzatore [redacted] • Scheda Audio [redacted]
• Scheda Video VGA AGP [redacted] • Monitor [redacted]
• Scheda Rete [redacted] • Modem [redacted]
• Software [redacted] • Tastiera [redacted] • Mouse
[redacted] 1.999.000
Formula [redacted]
interfree
E' internet gratis!
COMPUTER DISCOUNT

In vista della partitissima di domenica, la squadra nerazzurra coglie la terza vittoria di fila

Questa Inter non scherza più con nessuno

Recoba, Vieri e il giovane Russo affondano l'Udinese
E così Lippi può dedicarsi alla «rivincita» con la Juve

Roberto Condio
inviato a MILANO

Del Fenomeno che non c'è più, all'Inter si sono già dimenticati tutti. Per un Ronaldo che sparisce fino a primavera inoltrata, ecco un Vieri che torna (dopo un mese) e segna (dopo due) e un Recoba che timbra il cartellino del gol per la terza domenica consecutiva. Nello scambio uno per due chi ci guadagna è Lippi, che vede la sua Inter sbriciolare in scioltezza una tenerissima Udinese e dare una confortante dimostrazione di vitalità a sette giorni dalla trasferta in casa Juventus, snodo della stagione nerazzurra.

Al bel Marcello è tornato il sorriso dei più fausti tempi bianconeri. Tre vittorie di fila la sua Inter le aveva già conquistate in partenza, ma queste messe insieme contro Lecce, Reggina e Udinese pesano di più perché spazzano i ricordi delle amnesie di Venezia e di Bologna, dei gol subiti al 90' contro Milan e Lazio, del ginocchio di Ronaldo e degli acciacchi di Vieri. La Beneamata che ieri ha mantenuto la media dei tre gol a partita a San Siro è innanzi tutto un gruppo ritrovato nonché una squadra piena di giocatori in gran salute che, combinati assieme, producono una spaventosa varietà di soluzioni. Lanci lunghi al millimetro, repentini cambiamenti di fronte, inserimenti centrali, scorribande sulle fasce, iniziative individuali: l'Udinese si è vista attaccare in tutti i modi e ha rischiato di prendere gol da 9 interisti su 14. Si è salvata dai tentativi di chi non è cannoniere di mestiere (clamorosa una svirgolata di Georgatos già al 5'), ma ha dovuto capitolare al cospetto dell'inedita coppia Vieri-Recoba, due che assieme avevano giocato soltanto gli ultimi 20' contro il Toro ma che hanno subito dato l'impressione di intendersi benissimo.

Ha aperto il Chino, al 20', quando l'Inter aveva già creato tre nitide occasioni. Lancio dalle retrovie, torre di Christian per l'uruguagio che resiste a Bertotto e supera De Sanctis usando, come 7 giorni prima a Reggio Calabria, il destro che non è proprio il suo piede preferito. Ha chiuso (la partita) il Bobone, al 12' della ripresa, coronando con caparbio inseguimento al gol fino a quel punto frustrato anche da un bel po' di fuorigioco a dir poco discutibili sbandierati dal fischiatissimo guardalinee Zuccolini. Grande idea di Jugovic, che pesca solissimo in area il bomber: questa volta il fuorigioco non c'è, controllo e piatto sinistro per il comodo 2-0.

Lippi e i milanisti del gol coccolano i nuovi gemelli del gol, applaudono gli impeccabili Panucci e Blanc, riscoprono l'importanza e l'efficacia di Cauet, vero Mister Utilità, e di Jugovic e completano la festa al 90' con il gol di Nello Russo di Vimodrone, debuttante diciottenne, lesto a mettere dentro un rimpallo dopo travolgente slalom di Vieri e a far fare brutta figura agli addetti al tabellone di San Siro, che in momento di annunciare il 3-0 si sono scoperti senza una foto del ragazzino.

Ben diverso il destino dell'altra matricola: Thomas Manfredini, lanciato una settimana prima contro la Roma dal «Maldini del futuro», ieri ha giocato appena 10 secondi durante i quali ha ciccato un pallone, è finato addosso a Zanetti, è meritato un'ammonizione e ha subito un botta alla testa che l'ha costretto a uscire e ad andare in ospedale per una radiografia di controllo. Un disastro. Proprio come la sua Udinese, che al 9' ha sciupato con Muzzi l'occasione del vantaggio ed è poi scivolata senza reagire verso il quarto ko in 13 giorni tra campionato e Coppe. Le assenze di Giannichedda e Van der Vegt non bastano a spiegare una pericolosa involuzione. Anche De Canio ha le sue colpe. Una su tutte: aver tenuto in campo fino all'ultimo minuto un inguardabile Sosa.

Vieri, contrastato da Bertotto e Genaux, cerca di aprirsi la strada verso la porta dell'Udinese

INTER	3
PERUZZO	sv.
PANUCCI	7
BLANC	7
FRESI	6.5
ZANETTI J.	6.5
CAUET	7
DI BIAGIO	6
(34' s.t.: Dalbo)	s.v.
JUGOVIC	7
(42' s.t.: Colonnese)	s.v.
GEORGATOS	6.5
VIERI	7
RECOBA	7
(31' s.t.: Ribeiro)	6.5
All. LIPPI	7

UDINESE	0
4-4-2	
DE SANCTIS	6
[illegible]	5.5
GARGO	6
ZANCHI	5.5
BERTOTTO	5.5
BIGGARIO	5
(10' s.t.: Manfredini)	s.v.
(14' s.t.: Poggi)	5.5
LOCATELLI	5.5
[illegible]	5
JORGENSEN	6
MUZZI	5
SOSA	4
All. DE CANIO	5

Arbitro: ROSSI 5.5

Reti: p.t.: 20' Recoba, s.t.: 12' Vieri, 45' Russo I.
Ammoniti: Manfredini, Vieri
Spettatori: Paganti 5.652, incasso 307.864.000, abbonati 52.610, quota abbonati 1.491.050.000

«Adesso tocca al Bologna»

Vieri si esalta per il successo e il gol
De Canio: «Troppi problemi fisici»

Nino Sormani
MILANO

«Siamo la forza e la fantasia. Siamo pronti per andare a Torino a battere la Juve». Christian Vieri, ritornato in campo dopo un mese e subito a segno, si sente già al Delle Alpi nella sfida che lui considera la madre di tutte le sfide della stagione. «Io e Recoba — spiega il bomber — ci troviati subito bene anche abbiamo giocato poco finora. Non ci resta che battere la Juve, dopo le ultime tre vittorie in campionato per tentare l'aggancio alla vetta. Come sto? Bene, anche se sono pieno di dolori pe le solite botte rimediate in campo. Sono contento per aver segnato: da tanto tempo che inseguivo un gol in campionato».

Lippi si limita a esaltare lo spirito di gruppo che sta facendo crescere l'Inter precisando che alla Juve comincerà a pensarci da domani, mentre Moratti dispensa elogi al nuovo attacco: «Ho visto una buona coppia che si integra bene. La Juve? Vediamo andrà a finire, perché ci creerà molti problemi al contrario dell'Udinese con la quale abbiamo mai corso seri rischi». Il presidente è soddisfatto della prestazione di tutti e in particolare di quella del giovane Russo, classe '81, milanese di nascita, che ha esordito con un gol: «Un ragazzo molto bravo, segno che il nostro vivaio lavora bene. West? Ho letto molte cose in questi giorni sul suo futuro. Gli parlerò».

Gli elogi che piovono da tutte le parti commuovono fino alle lacrime Russo che si presenta in tuta perché non è ancora stato dotato dalla divisa ufficiale: «Sono passato dalla curva degli ultras interisti al campo e il gol all'esordio, realizzando un sogno che inseguivo da molto tempo. E' stupendo».

«Giocare in questa Inter dove ci schemi e un gruppo compatto è bello», aggiunge Fresi, convinto di conquistato un posto da titolare.

Alla gioia interista fa riscontro la bufera che attraversando l'Udinese. De Canio chiude la squadra negli spogliatoi per oltre un'ora con la scusa di sapere il successo Manfredini, finito in ospedale per un controllo dopo la botta subita in campo cadendo a terra. Il giocatore non ricorda nulla di quanto gli era accaduto: «Sta meglio — assicura il tecnico — sta peggio l'Udinese. Colpa dei continui infortuni e del fatto che l'incidente capitato a Giannichedda siamo senza interdittore a centrocampo. Sosa? Non è solo colpa sua se abbiamo troppi problemi fisici e non riusciamo ad allenarci per i continui impegni. La scarsa condizione fisica inficiato anche quella mentale e così andiamo in campo senza convinzione».

IN ZONA GARANZINI

Ma il vero Fenomeno è Ronaldo o Bobo?

Gigi Garanzini

C'è o non c'è? E se c'è, che Ronaldo è? La telenovela è finita, per lo meno è ufficialmente sposa sino a fine stagione. Un guaio per il marketing, un'iniezione di chiarezza per una squadra palesemente destabilizzata dai continui alti e bassi, da speranze e delusioni, guarigioni miracolose e altrettanto improvvise ricadute. Sarà anche un caso. Ma alla prima occasione in cui si è ritrovato a dover fare a meno di un campione in cui non credeva (temporaneamente?) giù, l'Inter ha giocato una signora partita, sciorinando un calcio semplice, logico, efficace: e a tratti anche spettacolare. Come liberata dal condizionamento di un fenomeno-virtuale. E, per converso, galvanizzata dal ritorno del fenomeno-reale.

La differenza tra i due fenomeni c'è, eccome se c'è. Ed è molto semplice. Se conquisti palla e la dai a Ronaldo, ne può uscire una giocata geniale in velocità così come un contropiede degli avversari: micidiale, perché scatta proprio nell'attimo in cui la squadra sta salendo per accompagnare lo spunto del brasiliano. Se la dai a Vieri, la metti in banca. Perderlo, non la perde praticamente mai. La copre e la ridà, fa spendi, la apre di prima cambiando fronte, finta e la fa passare per andarla a riprendere. E gli altri arrivano a sostenerlo a cuor leggero, perché sanno che c'è pericolo di perder palla e di ritrovarsi scoperti.

Non solo. Ronaldo, anche il miglior Ronaldo, ha pause molto lunghe, lasi di gioco in cui si rintana. Vieri no. Vieri si offre in continuazione, non sa cosa voglia dire rifiatare, tanto meno nascondersi. Anche quando, come ieri, non può essere il miglior Vieri perché gli manca da 35 giorni il ritmo partita. Eppure, a dispetto di una condizione non ancora ottimale, nei primi venti minuti è scattato su ogni pallone come ossesso, caricando la difesa friulana di una pressione crescente. Poi, una volta raggiunto il primo obiettivo del vantaggio, per un po' si è calmato, salvo tornare a scatenarsi nella ripresa, in spazi fatalmente più ampi. Scatti, contrascatti, affondi dei suoi. E alla fine, sullo scorer, un gol, un assist volontario, un altro casuale ma frutto comunque di una percussione micidiale.

Davvero una forza della natura, giocatore che fa squadra e nello stempo tempo risolve. Un fenomeno, per l'appunto, intorno al quale ritrovano sicurezza Jugovic, profondità Georgatos, tranquillità Panucci, eleganza imperiale Blanc. E spunti vincenti Recoba. Perché con Vieri nei paraggi puoi anche perder palla in dribbling un paio di volte: alla terza trova lui, il fenomeno, la maniera di convincerti che sarebbe il caso di giocarla con gli altri.

Strepitosa rimonta della Fiorentina, che prima pareggia con Batistuta e poi vince con Heinrich

Il solito Milan: parte bene, non arriva mai

Gol e palo di Bierhoff, alla fine ci prova perfino Rossi

Inviato a FIRENZE

male il tiro che Sebastiano Rossi, salito in attacco negli ultimi secondi di una partita disperata e che aveva aiutato a compromettere, mandato di palino sopra la traversa, concludendo prestazione che il Milan può definire impropriamente sfortunata per le occasioni che sfruttato finale. Sarebbe stato 2-2 e, per una volta, i rossoneri avrebbero concluso con un risultato accettabile un match cominciato benissimo, addirittura gol primo minuto. Invece il Milan parte bene e non arriva mai. In campionato, nelle Coppe, ovunque. E' una squadra talmente sbadita che concede agli avversari gli assist per i loro gol, però non sfrutta quelli che le piovono a favore e ieri, nel secondo tempo, la difesa della Fiorentina gliene ha regalati molti, anche per colpa del vento che tratteneva la palla nella metà campo dei viola. I più clamorosi li ha goduti Bierhoff (sul quale Firicano ha commesso anche un probabile rigore, ignorato da Borriello): uno, l'ha sprecato per pochi centimetri al 25', colpendo il palo interno; sul secondo, al 35', il tedesco s'è afflosciato nella torsione e ha servito Toldo che stava a terra. Quel tiro di Rossi, entrando, avrebbe dato una svolta. Così invece i campioni d'Italia si allontanano da quel gruppo di testa che hanno dimostrato di non valere.

Dal gol dell'1-0 alla prospettiva di un'esibizione comoda, per annullare la carica bassa della Fiorentina, il passo sarebbe stato breve se il Milan non fosse ciò che è in questa stagione. A Istanbul come a Torino la Juve, come con l'Atalanta a Bergamo, non c'è vantaggio che i rossoneri gestiscano con Ieri il loro primo tempo è durato la manciata di secondi tra il fischio d'inizio e il cross di Maldini per la testa di Bierhoff, con Pierini colto nel sonno: dopo il gol si è spenta la luce dell'intelligenza proprio in molti programmi della tv. Quando scattano le sinergie in casa Mediaset è un dramma.

La squadra si è arroccata nella metà campo, senza lanciare il contropiede che pure avrebbe un buon interprete in Shevchenko. Il Milan è stato un buon materasso, in grado di assorbire le fuventi ma poco lucide manovre della Fiorentina, la cui pericolosità toccava l'apice al 16' nella discesa di Torricelli rifinita dal per Rui Costa, dopo il «velo» di Chiesa il tiro del portoghese finiva fuori. Nel formicolio viola si distingueva il solito Di Livio, Torricelli si esauriva dopo un avvio veemente (ma era già miracoloso che fosse lì, perchè sembrava indisponibile persino per la Coppa). Bierhoff veniva finalmente arginato da Repka, Pierini non si sorprendere guizzo di Shevchenko, in involuzione perchè pochi fenomeni, vent'anni, saprebbero prendere per mano una squadra che non va. Di Livio soffocava Boban, e inesorabilmente il match si tingeva di viola, con quel modo arrembante che fa delirare il suo pubblico. Non è delitto difendersi quando ne conosce l'arte. Il Milan, questo Milan, è sempre sull'orlo del tilt, insomma c'è partita che non sciorini una bestialità. Al 22' eccola. Da una combinazione con Di Livio a sinistra, Heirich si portava al cross, basso e agevole da controllare per Costacurta: l'ex azzurro incespicava sulla palla che Batistuta accoglieva docile in grembo per spararla dietro a Rossi. La reazione era seria. Anzi il pareggio infiammava Fiorentina, un coraggioso tiro al volo di Chiesa imponeva a Rossi di volare (28'), dall'altra parte si vedeva Shevchenko far aria alla palla, invece di colpirla, dopo che Albertini aveva impegnato Toldo da lontano. Nella hit parade dei dispersi si distinguevano Helveg, Bierhoff, Albertini, quel Gattuso in cui, altre volte, si riconobbe Tardelli giovane. Poco memorabili le iniziative di Serginho che non sfruttava i visibili problemi di Torricelli.

Nella Fiorentina il dialogo tra Chiesa e Batistuta era imperfetto, spesso l'ex parmigiano scattava in fuorigioco, Rui Costa quest'anno è di rado decisivo. Al raddoppio i viola arrivavano sfruttando il Milan e le sue disgrazie: la respinta corta di Rossi su un tiro forte ma dalla distanza di Livio, era l'invito al gol per Heirich. E nella ripresa, giocata controvento, i viola trovavano ancora in Batistuta l'uomo del possibile 3-1. Trap aspettava un po' troppo a potenziare il contrcampo, mentre il Milan prendeva animo, non arrivando a niente anche per le proprie ingenuità.

FIORENTINA 3-4-1-2	2
TOLDO	6
REPKA	6
FIRICANO	6.5
PIERINI	6
TORRICELLI	6
DI LIVIO	7
	6.5
(39' s.t.: Brassac)	s.v.
	7
	5.5
BATISTUTA	7
CHIESA	6
(34' s.t.: Amoruso C.)	
	s.v.
All. TRAPATTONI	6.5

MILAN 3-4-1-2	1
ROSSI	5.5
SALA	5.5
COSTACURTA	5
MALDINI	6.5
HELVEG	5
(19' s.t.: Guglielminpietro)	6
ALBERTINI	5
(26' s.t.: Di Ascanio)	6
GATTUSO	5.5
SERGINHO	5.5
BOBAN	6
SHEVCHENKO	5.5
	6
All. ZACCHERONI	5.5

Arbitro: BORRIELLO 5.5

Reti: p.t. 1' Bierhoff, 22' Batistuta; 47' Heinrich; [illegible] Boban, Maldini.

Spettatori: 4.556, incasso 368.895.000, abbonati 32.505, quota abbonati 1.246.331.000

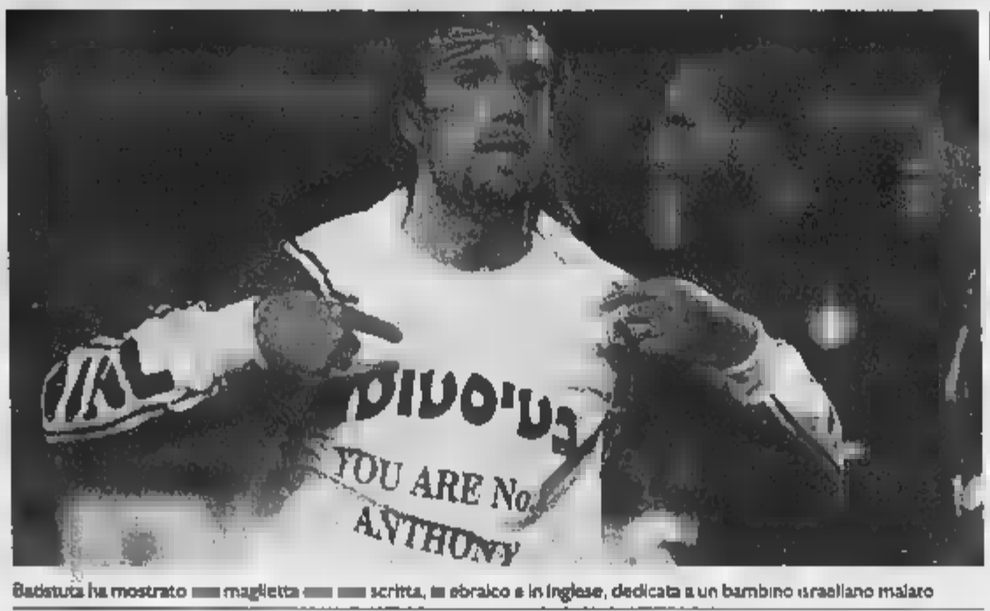

Batistuta ha mostrato maglietta scritta, ebraico e in inglese, dedicata a un bambino israeliano malato

IL PISCHELLO DI AGNOLIN

Vieri a San Siro strattona il signor Rossi Impari a usare le mani, ma nel modo giusto

Luigi Agnolin

In una giornata senza sussulti per l'alta e bassa classifica gli arbitri, assistiti dalla fortuna, dirigono complessivamente bene e ciò basta e avanza. Cesari, con calma olimpica ed acume dirige da par suo l'anticipo Juventus-Bologna. Nei primi minuti della gara si adatta al ritmo blando, ma è pronto a reprimere senza indugi l'insistente ripicca tra Ingesson e Davids, che è la scintilla che muta l'atteggiamento mentale dei contendenti. Con precisione, calma i bollori di quanti vogliono uscire dal seminato ed è solo benevolo con Inzaghi che dà sfogo alla sua rabbia mista a gioia quando sradica, dopo il gol, la bandierina d'angolo e la getta lontano. Alla fine il premio più bello è il saluto rispettoso che si scambiano due combattenti come Piacentini e Davids, gesto bello da vedere. In Perugia-Lazio, Messina di fronte un impegno difficile viene aiutato da Eriksson che sostituisce Couto in odore di espulsione. Questi sono contributi validi a stabilire serenità alla squadra e all'ambiente. In Venezia-Reggina, Treossi, di fronte al contatto Pavan-kallon è meno bravo di Giordano, che da esperto attaccante qual era dà la sua opinione a «Galagol». Difatti, l'attaccante della Reggina, prima dell'intervento in caduta di equilibrio di Pavan, trattiene il difensore. Diversamente, anziché da ammonizione l'intervento sarebbe stato da espulsione. Preschern, alla prima apparizione all'Olimpico, era alle prese con gli spazi ridotti che da oggi in poi le squadre concederanno agli attaccanti della Roma. La partita gli è servita molto per collaudarsi in situazioni più difficili da decifrare. Visto in diretta, Serena dirige bene Verona-Cagliari. E' un arbitro propenso a far giocare e a ricercare il vantaggio (anche troppo). Se vuole il dialogo, lo faccia non a gioco fermo con palla in movimento, ciò gli servirà per dare ancora più fluidità alla sua azione. Rossi dirige, a San Siro, Inter-Udinese e prende contatto con la genuina (troppo) esuberanza di Vieri che in un paio di occasioni lo strattona come vecchio commilitone. Tutto bello se le venissero accettate da ambo le parti. Ma è da auspicare che il simpatico attaccante sia con tutti gli arbitri un po' meno ruspante. Le mani, anche in questo caso, le usi bene e non quando come sbadatamente lo fa per far scivolare i palloni con conseguenza inevitabile che gli fioccano le ammonizioni. ....

LE INTERVISTE

Zac infuriato: «C'era un rigore per noi» Trap: «Episodi così se ne vedono tanti»

Brunella Giullini

FIRENZE

Giovanni Trapattoni e Alberto Zaccheroni si stuzzicano a distanza, a fine partita, dopo che la moviola di Mediaset ha mostrato il tecnico viola uno degli episodi più contestati dal clan rossonero: il presunto fallo rigore nella ripresa su Bierhoff per intervento di Firicano, che l'arbitro Borriello non ha visto. L'episodio ha mandato su tutte le furie il Milan, ma il Trap non si scompone: «Mi fanno rivedere queste immagini più volte, ma io di episodi così ne vedo tantissimi domenica, in qualsiasi partita. Piuttosto, tutto ruota attorno all'uniformità di giudizio, gli arbitri la vogliono applicare oppure no. A noi non resta che assistere, di volta in volta, alle loro decisioni». Si inalbera invece Zac, che evidentemente non digerisce il secondo ko esterno di fila, il terzo se si considera anche quello di giovedì a Bergamo in Coppa Italia: «Io la moviola non la commento mai, finirei solo per alimentare le polemiche. Ma quel su Bierhoff mi è apparso netto. Tutti voi avete gli occhi, se è rigore va fischiato, esiste un regolamento. In questo non d'accordo con Giovanni, perché è che di episodi del genere ne vedono tanti ogni domenica, però, ripeto, se è fallo segnalato e punito». Anche i giocatori del Milan sono contrariati. Maldini: «A parte quell'episodio, anche su di me c'era un rigore grande così. Heinrich mi ha tirato per la maglia in area». E il portiere Rossi: «C'erano almeno due o tre episodi a nostro favore che non sono stati dall'arbitro». Il Milan dunque ad assimilare anche questa sconfitta: «Però, rispetto al ko con la Juve, almeno stavolta abbiamo tentato di ribaltare il risultato - aggiunge Zac -. In fondo questa partita è stata decisa da episodi». Il Trap stavolta concorda con il collega rossonero: «E' vero, il Milan avrebbe potuto anche pareggiare. Sono contento perché adesso abbiamo un classifica più consona ai nostri mezzi e alle nostre ambizioni». Chiusura su Batistuta: «Quando ha realizzato l'1-1, sotto la maglia ha mostrato una t-shirt con scritto, in ebraico e inglese, «Anthony, sei il numero 1». Era una dedica a un bambino israeliano malato, suo grande tifoso.

Il gol del tedesco Jorg Heinrich ha deciso la bella partita allo stadio Franchi

LA NAZIONALE DELLA DOMENICA

Torna il francese Frey Verona tra i pali della Nazionale della domenica fatta in base ai voti dei nostri inviati. E in difesa c'è il campione del mondo Thuram insieme con l'italiano Panucci, fra i migliori dell'Inter, e l'uruguagio Montero, elogiato da Ancelotti. Anche il centrocampo parla francese grazie all'esterno romanista Candela, autore di una super-doppietta all'Olimpico contro il Lecce. Della formazione salentina è lo svizzero Sesa, in gol con una punizione alla Del Piero. Completano il pacchetto i «vecchietti» terribili Di Livio (Fiorentina) e Sensini (Lazio). L'attacco si regge su Crespo, matador del Toro e capocannoniere del campionato, su Maniero (eroe del Venezia) e su Boksic che ha fatto rifiorire la Lazio.

Boccata d'ossigeno per i veneti, isolani sempre più giù

Verona, due gol battono Cagliari e contestazione

Antonio Paloschi
VERONA

Non era una partita per amanti dell'estetica calcistica, Verona-Cagliari. Si confrontavano due squadre piene di problemi, evidenziati da una classifica precaria prima ancora che dagli striscioni e dai cori minacciosi che le rispettive tifoserie rivolgevano ai massimi dirigenti, Giambattista Pastorello da una parte e Massimo Cellino dall'altra.

I tre punti in palio al Bentegodi assumevano quindi una valenza che andava ben oltre il puro riscontro della classifica. C'erano da ricercare equilibri, motivazioni, risposte a momenti di crisi, o presunti tali, con i quali le due contendenti si stanno misurando da diversa settimane.

Un paio di dati per capire: il Verona era reduce da 3 sconfitte consecutive, non segnava da 5 giornate ed occupava il terz'ultimo posto in classifica; il Cagliari, in questa stagione, non aveva ancora vinto una partita ed era il solitario fanalino di coda del campionato.

Pertanto la prima impressione dopo il fischio di inizio dell'arbitro Serena è che il vero avversario di Verona e Cagliari sia la paura di perdere. Gli scaligeri sono privi dello squalificato Colucci e lo sostituiscono con Melis; i cagliaritani devono fare a meno di O'Neill, anche lui fermato dal giudice, e Ulivieri opta per Diliso sulla fascia destra con compiti prettamente difensivi.

Il Verona parte forte, ma il Cagliari ripartenza bene gli attacchi badando ad abbassare il ritmo per sfruttare al meglio l'abilità dei propri attaccanti. Subito dopo la mezz'ora, i padroni di casa vanno in vantaggio con Aglietti, lesto a deviare di testa alle spalle di Scarpi un traversone di Falsini dalla sinistra. Nemmeno il tempo per tentare di riorganizzare le fila, e il Cagliari si trova sotto di un altro gol: rapido contropiede scaligero, palla ad Aglietti, Macellari lo anticipa da tergo e serve inavvertitamente Adailton che, tutto solo in area di rigore, non ha difficoltà a raddoppiare, segnando così il suo primo gol in maglia gialloblù.

La partita, in pratica, si chiude qui. Il centrocampo del Verona, con Brocchi e Marasco su tutti, vince il confronto diretto con il reparto mediano del Cagliari, toglie rifornimenti alle punte isolane e amministra senza sussulti la gara fino al triplice fischio dell'arbitro Serena. E così le risposte che si attendevano prima della partita sono unilaterali: il Verona di Prandelli ritrova la vittoria, segna due gol dopo tanto penare e compie un sostanziale passo in avanti in classifica, accasandosi fuori dalla zona retrocessione.

Per il Cagliari, invece, è notte sempre più fonda. La squadra di Ulivieri sembra priva delle giuste motivazioni, risulta spenta e disattenta nei momenti topici dell'incontro, ebulica in fase offensiva e non dotata sul piano caratteriale. L'allenatore che ha sostituito Tabarez (e non corre pericolo di esonero, stando a quello che ha affermato dopo la gara il presidente Cellino) deve lavorare parecchio per riuscire a pilotare la compagine sarda fuori dalle sabbie mobili dell'ultimo posto in classifica. «La cattiveria agonistica - ha ironizzato il tecnico - ho provato anche a cercarla in farmacia, ma mi hanno detto che non la vendono. E senza di quella di strada se ne fa veramente poca. Spero che i ragazzi capiscano l'antifona».

Polemica per polemica, anche in casa del Verona è doveroso registrarne una. L'amministratore unico Pastorello, a lungo contestato dai suoi tifosi, usa parole dure per commentare l'accaduto: «Non mi aspettavo tutto questo. Anche perché, in tutta sincerità, la contestazione non è motivata. Io ho promesso la salvezza, non la qualificazione alla Champions League. E se il campionato fosse finito, il Verona adesso sarebbe salvo».

Per Prandelli, dopo tre sconfitte consecutive e cinque giornate senza gol, finalmente è arrivata una vittoria contro una diretta rivale

VERONA 4-4-2	2
FREY	6,5
FILIPPINI	6,5
(17' s.t.: Laursen)	6
FRANCESCHETTI	6
APOLLONI	6,5
FALSINI	6,5
GRANDEBIANCO	6
BROCCHI	7
MARASCO	6,5
MELIS M.	7
AGLIETTI	7
(28' s.t.: Sahnoun)	s.v.
ADAILTON	6,5
All. PRANDELLI	6,5

CAGLIARI 4-3-3	0
SCARPI	6
DILISO	5,5
(7' s.t.: Sulois)	6
LOPEZ	5,5
VILLA	6
GRASSADONIA	5
(7' s.t. Modesto)	6
BERRETTA	5,5
DE PATRE	6
	6
MAYELE	6
OLIVEIRA	4,5
MACONI	6
All. ULIVIERI	5,5

Arbitro: SERENA 6

Reti: p.t. 33' Aglietti, 35' Adailton

Ammoniti: Oliveira, Mayele, Lopez, Aglietti, Grandebiaggi, Marasco, Franceschetti

Spettatori: Paganti 1.515, incassi e abbonati 10.734, quota abbonati 247.183.000

Il tecnico porta fortuna, il bomber affonda la Reggina

Sono Spalletti e Maniero le medicine del Venezia

Andrea Regazzi
VENEZIA

Il Venezia ringrazia il ritrovato Maniero, anche il reggino Kallon, e riprende rinnovato vigore la corsa-salvezza. Il secondo avvicendamento sulla panchina dei lagunari, che dopo la breve parentesi di Materazzi ora hanno di nuovo Spalletti (tecnico abbonato ai rientri), stavolta è servito. Per chi si lascia suggestionare, il merito è pure delle nuove maglie, un po' carnevalesche ma almeno gradite alla tifoseria, dopo la contestazione estiva per i colori fuori ordinanza.

Il Venezia ha vinto anche mercoledì in Coppa Italia contro l'Udinese con un rotondo 3-0. Mancava però l'affermazione netta in campionato (finora mai i lagunari avevano segnato due gol nella stessa partita), che è arrivata ieri nella ripresa dopo che nel primo tempo la Reggina aveva spesso messo in difficoltà gli avversari. Complice anche un fortissimo vento contro cui puntualmente si infrangevano tutte le iniziative dei lagunari, spesso in inferiorità numerica a centrocampo.

La differenza, alla fine, l'hanno fatta in negativo Kallon e in positivo Maniero. Due grosse occasioni a testa, ma il reggino le ha fallite entrambe (quando il risultato era ancora fermo sullo 0-0), mentre il veneziano le ha trasformate mettendo due preziosi palloni alle spalle di Orlandoni e bissando la doppietta realizzata mercoledì in Coppa.

È dire che sembrava proprio dovesse essere l'ennesima giornata storta per il Venezia, bloccato dal pressing degli ospiti e incapace di trovare lo specchio della porta per tutti i primi 45 minuti (solo un tiro di Petkovic alto al 30').

A fermare invece la Reggina erano stati la puntualità del guardalinee (almeno tre fuorigioco di Possanzini lanciato a rete) e gli errori di Kallon e tu per tu con Konsel: tiro a fil di palo al 47', su imbeccata di Pirlo, pallonetto alto all'8' della ripresa. Al 56' e al 67' invece era Maniero a sbagliare di piatto destro a due passi dalla porta, su rimessa laterale prima e calcio d'angolo poi, sempre con la partecipazione di Petkovic all'azione.

«Stavolta gli episodi sono stati favorevoli - ha ammesso Spalletti a fine gara -, però dal primo al secondo tempo il comportamento del Venezia è cambiato. Grazie a Kallon? No, lui è stato bravissimo: ci ha pressati per 90 minuti».

Colomba, deluso solo dal risultato, avverte i suoi: «Dobbiamo essere più cinici, bisogna svegliarsi subito, dando il meglio di noi stessi. Anche se già lo stiamo facendo».

VENEZIA 4-4-2	2
KONSEL	6
CARDONE	6
PAVAN	6
LUPPI	6
BETTARINI	5
VALTOLINA	6
MACHIN	6
(46' s.t.: Berg)	s.v.
HANZAMI	6
PECORINI	5
PETKOVIC	6
(34' s.t. Camasciali)	s.v.
MANIERO	7
(42' s.t. Budan)	s.v.
All. SPALLETTI	6

REGGINA 3-4-1-2	0
ORLANDONI	5
CIRILLO	6
STOVINI	5
GIACCHETTA	5
BERSONI	6
(40' s.t.: Vio)	s.v.
BREVI	6
BARONIO	5
MORABITO	6
(30' s.t. Reggi)	s.v.
PIRLO	6
KALLON	5
POSSANZINI	6
All. COLOMBA	5

Arbitro: TREOSSI 6

Reti: s.t. 11' Maniero, 22' Maniero

Ammoniti: Maniero, Baronio, Morabito, Bressi, Pavan, Bersoni

Espulsi: 49' s.t. Baronio

Spettatori: Paganti 1.025, incassi 46.750.000, abbonati 7.410, quota abbonati 292.322.000

I NUMERI DELLA A

Mai un trio così in vetta Crespo-record nel Parma

Mancini, 527 gare come Rivera (foto)

Massimo Fiandrino

Non era mai successo, nei tornei a girone unico, che alla 12ª giornata ci fossero tre squadre in testa. Curiosamente, Juventus, Lazio e Roma hanno vinto lo scudetto, quando si sono trovate al comando della classifica a questo punto della stagione, ma le altre volte erano sole. Accadde alla Juve nel '96-97 (25 punti), alla Roma nell'82-83 (18 punti), ma la vittoria non ne valeva ancora 3: sarebbero stati 23) e alla Lazio nel '73-74 (19 punti, equivalenti a 27). La Juve detiene anche il record di presenze in testa: volte.

ANCELOTTI COME LIPPI. La Juve di Ancelotti viaggia alla stessa media di quella di Lippi che nel '96-97 vinse lo scudetto ed è in serie positiva da 8 gare (5 vittorie e 3 pari).

IL KO DEL TORO. La squadra granata non subiva 4 gol in A dal 1/10/'95, Inter-Torino 4-0 (ma lo stesso anno ne prese 5 dalla Juve il 3 dicembre). Da 4 gare di fila il Toro perde a Parma (negli 8 precedenti si registrano altri 4 pareggi).

RUSSO FA IL RECOBA. Esordio con gol. E' successo ieri all'interista Russo contro l'Udinese. In questo torneo ci era riuscito soltanto il milanista Shevchenko alla 1ª giornata. Ma la stessa impresa aveva compiuto nel '97-98 un altro interista, Recoba (addirittura una doppietta al Brescia). Con la doppietta al Torino, Crespo ha realizzato la 49ª rete nel Parma: ora è, con Zola, il bomber di sempre della società.

L'argentino segna da 4 turni di fila.

MANCINI PRENDE RIVERA. Con 527 gare in A, Roberto Mancini ha agganciato un altro grande, Gianni Rivera, nella classifica assoluta delle presenze. Il Laziale ha giocato 425 partite nella Samp, comprese lo spareggio-Uefa col Milan dell'87, più 72 con la Lazio e 30 col Bologna; Rivera ne disputò con la maglia del Milan e con quella dell'Alessandria. Il giocatore con più presenze in attività è Vierchowod (549), quello con più presenze in assoluto è Zoff (570).

INZAGHI AL TOP. Filippo Inzaghi contro il Bologna si diverte: gli ha già rifilato 9 gol (8 nella Juve). bianconero, con 17 reti, è il bomber stagionale.

I GOL RAPIDI. Bierhoff ha segnato alla Fiorentina dopo 50 secondi, ma non è suo il gol più rapido della stagione: Crespo, in Reggina-Parma (7ª) realizzò dopo i secondi.

Fingerma finanzia la vostra Audi. Audi è presente su Internet: www.audi-italia.com

La candidata si presenta all'esame con i seguenti requisiti: propulsore 4,2 litri, V8, una potenza di 340 CV , accelerazione da 0 a 100 km/h in 5.7 sec. ABS, ESP, EDS, ASR e completo allestimento di sicurezza. A ciò aggiunga un aspetto di grande classicità e purezza di forme esaltato da un tocco sportività. Risultato: invitata seduta stante a fare un giro. Provatela anche voi.

Q.I. 340. Nuova Audi S6 340 CV.

Audi
All'avanguardia della tecnica

Venite a provarla da:

MONTICAR
Concessionario Audi di Torino e Provincia

CORSO SVIZZERA 185 - TORINO - TEL. 011/771.80.88

Il Bari non vinceva in casa da sette mesi

Negrouz goleador mette ko il Piacenza

Gianluca Guido
BARI

Sette mesi dopo, il Bari sfata il tabù San Nicola. Ancora contro il Piacenza la truppa di Fascetti trova i tre punti pesanti in casa, dopo cinque pareggi di fila. Un trend interno che stava tarpando le ali ai pugliesi. Ma per riuscire nell'impresa il Bari ha dovuto ancora una volta soffrire e sfruttare Negrouz nell'insolito ruolo di goleador, addirittura per due volte.

Il guizzo di Rizzitelli alla mezz'ora (ha anticipato tutti di tacco) ha reso partita in salita per i padroni di casa, nonostante un buon avvio. Una partita che andava vinta a tutti i costi per evitare di presentarsi al derby di Lecce con qualche grattacapo di troppo, ma il forfait di Andersson scombussolava subito i piani di Fascetti.

Il tecnico viareggino, data anche la squalifica di Perrotta, era costretto a «rischiare» l'innesto dal via di Markic che rispondeva bene trovando subito la posizione e gli equilibri con i compagni di reparto. E proprio nel settore nevralgico del campo i biancorossi creavano la loro superiorità con Marcolini in buona vena, Markic attento nelle chiusure e Olivares abile a liberarsi spesso in area.

Il vantaggio piacentino è sembrato abbastanza casuale, frutto dell'unica azione da gol, creata fino alla mezz'ora, dopo che il barese Olivares aveva sciupato incredibilmente un'occasionissima per l'1-0. Poco dopo mezz'ora, dunque, il vantaggio ospite con Rizzitelli più lesto di tutti a raccogliere l'invito di Piovani e ad insaccare di tacco. Due minuti dopo traversa di Collauto, su punizione. Altri 5' e Olivares sciupava un'altra palla-gol. Azione personale del fantasista dal limite, sponda Masinga, di tacco, ma solo, soletto davanti a Roma sparava incredibilmente alle stalle.

Al 41' Negrouz il lancio per Olivares, intercettato di testa da Manighetti; la palla arrivava sui piedi di Marcolini che con un bel fendente nell'angolino alla sinistra di Roma, ottenava il meritato pari.

Nella ripresa il facile vantaggio (sponda di Masinga e gran botta di Negrouz) rilassava la formazione barese fino al pari di Dionigi. Il bomber, subentrato a Rizzitelli, riusciva a deviare di testa con ottima scelta di tempo una splendida punizione di Stroppa, beffando Negrouz e Mancini. La reazione veemente dei baresi fruttava, dopo la mezz'ora, il gol-partita di Negrouz che insaccava di su Collauto. La del marocchino si manifestava con la t-shirt griffata «Morocco 2006», un modo per sostenere la candidatura del suo Paese ai mondiali di calcio e per festeggiare il Bari a ridosso delle grandi.

BARI 1-3-4-2	3	1-4-3-2	2
	6	ROMA	6
DE ROSA	6	LUCARELLI A.	5.5
GARZIA	6.5	SACCHETTI	6
NEGROUZ	6	(1'st: Lamacchi)	5.5
DEL GROSSO	6		6
OLIVARES	5		5.5
(7'st: Spinelli)	6.5		
MARKIC	6	GAUTIERI	5.5
(16'st: Ferrari M.)	6	CRISTALLINI	6
MARCOLINI M.	6.5	(15'st: Stroppa)	6
COLLAUTO	6.5	MAZZOLA	6
MASINGA	6	RIZZITELLI	6
(38'st: Bellucci)	s.v.	(7'st: Dionigi)	6
OSMANOVSKI	6.5	PIOVANI	5.5
All: FASCETTI	6	All: SIMONI	6

Arbitro: FARINA 6

Reti: pt Rizzitelli, 41' Marcolin M., st Negrouz 20' Dionigi, 32' Negrouz
Ammoniti: Polonia, Masinga
Spettatori: Paganti 1.648 per un incasso di 35.130.000. Abbonati 11.706 quota abbonati 214.000.000

SERIE B: cade l'Atalanta in casa, Vicenza solo al comando. In coda situazione sempre più difficile per i rossoblù

Puri del Genoa e Marassi, Rossi si dimette

«In undici contro nove ci è mancata anche la dignità»

Damiano Basso
GENOVA

Rallenta il Brescia, si ferma addirittura l'Atalanta ed il Vicenza ne approfitta. Vince per 2-1 lo scontro diretto contro la Sampdoria e si porta da solo al comando della classifica. E' stata una partita avvincente e combattuta quella giocata al «Menti». I blucerchiati passati in vantaggio nel primo tempo con Cassano, ben lanciato da Palmieri, ma nella ripresa i biancorossi hanno capovolto il risultato, pareggiando su rigore trasformato da Comandini e trovando il gol-partita in pieno recupero con Luiso. Una rete contestata dalla Samp perchè viziata da un presunto fallo subito da Sakic.

«Un successo importante - ha commentato Edy Reja - perchè ottenuto contro una diretta concorrente. Abbiamo avuto il grosso merito di crederci fino alla fine e siamo stati premiati». Deluso, ovviamente, Giampiero Ventura: «In questo periodo ci stanno andando storte un po' troppe. Il pareggio sarebbe stato più che meritato ed adesso invece dobbiamo commentare addirittura una sconfitta. In ogni caso dobbiamo svegliarci al più presto se vogliamo andare in A. Continuando così faremo poca strada».

Il terzo passo stagionale ha fatto precipitare la Sampdoria al 6° posto della classifica, due punti dal Napoli che guida al successo casalingo di misura sull'Empoli (debutto sfortunato per il nuovo allenatore dei toscani Baldini) si è portato a quota 23, a chiudere la zona-promozione. Il Brescia ora è secondo, l'Atalanta terza: i bergamaschi (che perdevano in casa dal 8 aprile dell'anno scorso) si sono sorprendentemente fatti piegare al «Brumana» dal Chievo. Una rete segnata da Marazzina al 25' del primo tempo ha risolto la partita. Pessima gara degli orobici, che probabilmente hanno pagato anche le fatiche della Coppa Italia.

In coda si fa sempre più difficile la situazione del Genoa che a Marassi è andato oltre il pareggio contro il fanalino di coda Fermana che, tra l'altro, ha chiuso in uomini (espulsi nel secondo tempo Bonfanti e Di Venanzio). Il tecnico rossoblù Delio Rossi a) termine della partita ha rassegnato le dimissioni: «Questa sera rimesso il mio mandato alla società - ha spiegato - ma l'ho fatto non perchè non abbia più l'entusiasmo o voglio o la volontà di andare avanti. A me, poi, le situazioni difficili esaltano. Però, in questo momento, se si vedono certe prestazioni, mi sembra doveroso che uno esca allo scoperto. Il presidente farà quello che riterrà più opportuno. Non accetto prestazioni di questo genere, non parlo dal punto di vista del gioco, oggi anche quando eravamo in undici contro nove siamo venuti meno come dignità. Penso di una persona leale ed . Allora, se il problema sono io, posso farmi da parte».

In serata lunga riunione a casa del presidente genoano Scerni, anche ieri contestato dai tori rossoblù che hanno continuato lo sciopero del tifo. La situazione è complicata, anche perchè a giorni potrebbe essere ufficializzata vendita della società ad una cordata di imprenditori ge- supportati dall'Unione Banche Svizzere. Se Rossi resterà fermo sulla sua decisione, la soluzione-tampone potrebbe rappresentata Claudio Onofri, che attualmente ricopre la carica di capo degli osservatori del Genoa.

La giornata è stata completata dalla bella vittoria esterna del Ravenna a Pescara, dal pareggio a reti bianche tra Cosenza e Salernitana e dal successo interno del Monza sul Savoia. Questa sera si giocherà il posticipo fra Treviso ed Alzano. Rinviata invece a data da destinarsi Ternana-Pistoiese, sospesa al 4' della ripresa per impraticabilità di campo. Gli umbri erano in vantaggio per 1-0: il gol, inutile, era stato segnato da Annoni.

TERNANA-PISTOIESE SOSPESA PER IMPRATICABILITA' DI CAMPO

ATALANTA-CHIEVO 0-1.
ATALANTA (4-4-2): Fontana; C. Zanoni, Sivigila, Carrera, Ballini; Zauri (40' st Pinardi), Gallo, Donati, Doni; Nappi, Caccia. All.: Vavassori. CHIEVO (3-5-2): Marcon; Conteh, D'Angelo, D'Anna; Longo, Zanchetta (27' st Passoni), Corini (45' st Legrottaglie), Franceschini, Lanna; Marazzina (40' st Carbone), De Cesare. All.: Miani-Balestro. ARBITRO: Branzoni. RETE: 25' Marazzina.
CESENA-BRESCIA 2-2.
CESENA (3-5-2): Amelino; Mantelli, Baroncheli, Cavoli; Campedelli (30' Cangini), Superbi, Scienza, Barollo, Tresoldi; Foncu (43' st Romano), Campolonghi (11' st Taldo). All.: Nicolaiti. BRESCIA (3-4-1-2): Bodart, Galli, Zanoncelli, Mero; Filippini, Javorcic, Yllana, Kozminski (46' st Aurelio); Banin; Bonazzoli, Cerbone. All.: Sonetti. ARBITRO: Nucini. RETI: pt 10' Scienza (C), Bonazzoli (B), 46' E. Filippini (B); st 7' Superbi (C).
COSENZA-SALERNITANA 0-0.
COSENZA (4-3-3): Ripa; Collo, Maluscì, Sole, De Angelis; Apa (29' st Riccio), Valoti, Altomare, Talli; Jabov (20' D'Aversa). Giosacchini (33' st Pisano). All.: Mutti. SALERNITANA (4-4-2): Lorieri; Ricci, Fusco, Jono; (42' Parisi), , Vannucchi (31' st Cala Campana), Tedesco; Di Michele, Guidoni. All.: Cagni. ARBITRO: Gabriele. ESPULSO: Tedesco (S).
GENOA-FERMANA 1-1.
GENOA (4-3-3): Soviero; Ruotolo, Torrente, Franceschini, Nicola; Mutarelli, Moscardi, Matrusciello (32' Grieco); Carparelli (37' st D'Isanto), Francioso. Manfredini. All.: Rossi (3-4-3): Cecere; Pagani, Prete, Citterio; Venanzio, Mezzanotti, Fabio, Di Salvatore (16' st Belfari); La Vista (10' Suriano), Pandolfi (36' st Porra), Bonfanti. All.: Di Chiara. ARBITRO: Pin. RETI: 11' Francioso (G, rigore), 30' Mezzanotti (F). ESPULSI: Bonfanti (F) Di Venanzio (F).
MONZA-SAVOIA 1-0.
MONZA (3-4-1-2): Gillet; Susic, Castorina, Smoje; Mazzeo (34' Cozzi), Florio, Lantignotti, Brncic (24' st Bodin); Esposito; Ambrosi, Tiuzzi (44' st Vignaroli). All.: Frosio. SAVOIA (4-4-2): Mazzi; Porchia, Sirotti, Fanucci (12' st De Vezze), Pellegrini; Frezza (1' st Ambrosino). Monza, Lasalandra, Nocerino; Kanyengele (12' st Lemme), Ghirardello. All. Jaconi. ARBITRO: Pirrone. pt 5' Brncic.
NAPOLI-EMPOLI 1-0.
NAPOLI (4-4-2): Bandieri, Oddo, Nilsen, Troise, Mora, Lucenti (39' st Scapolo), Magoni, Matuzalem, Turini (25' st Scarlato), Bellucci (13' Stellone), Schwoch. All.: Novellino. EMPOLI (4-4-2): Berti, Fusco, Baldini Bianconi, Cribari (16' st Pianciarelli), Pane, Allegretti (1' st Brosceno), Allieri, Mignani (23' st Tarantino), Cappellini, Saudati. All.: Baldini. ARBITRO: Trentalange. RETE: pt 12 Schwoch.
PESCARA-RAVENNA 1-2.
PESCARA (4-3-3): Bordoni; Gregori, Lamberini, Baldi, Chionna; Giacobbo, Sullo (25' Ruscitti), Allegri; Vukoja (24' st Di Vincenzo), Giampaolo, Massara (29' st Gelsi). All.: Galeone. RAVENNA (4-3-3): Sarti; Dall'Igna, Pergolizi, Bergamo (27' Agostini), Atzori, Crisanto, Pregnolato, Centofanti, Sotgia, Murgita (14' st Lamonica), Vecchiola (39' st Pellizzaro). All.: Perotti. ARBITRO: Strazzera. RETI: st 5' Centofanti (R), 6' Vecchiola (R), 19' Giampaolo (P).
TERNANA-PISTOIESE sospesa
La partita all'inizio del 2° tempo per il campo divenuto impraticabile pioggia sul punteggio di 1-0. TERNANA (4-4-2): Balli, Grava, Stellini, Lucci, Annoni; Baccin, Fabris, Cavallo, Cordone; Artico. Miccoli. Guerrini. PISTOIESE (4-5-1): Bellodi; Scucugia, Agostini, Bellini, Medri; Castiglione, Amerini, Fioretti, Ferrarese, Bellotto; Banchelli. All.: Agostinelli. ARBITRO: Guiducci. RETE: pt 5' Annoni.
oggi, 20,45
VICENZA-SAMPDORIA 2-1.
VICENZA (3-5-2): Brivio (1' Santarelli); Conte, Fattori, Dicara (14' st Comotto); Schenardi, Firmani, Viviani (32' Beghetto), Palladini, Tamburini; Luiso, Comandini. All.: Reja. SAMPDORIA (3-5-2): Sereni, Sakic, Ficini, Hugo (46' pt Grandoni); Vasari, Vergassola, Doriva, Casale, Tosto (12' st Pesavesi). Palmieri, Esposito (32' st Zivkovic). All.: Ventura. ARBITRO: Tombolini. RETI: 18' Casale (S), Comandini (V, rigore), 49' Luiso (V).

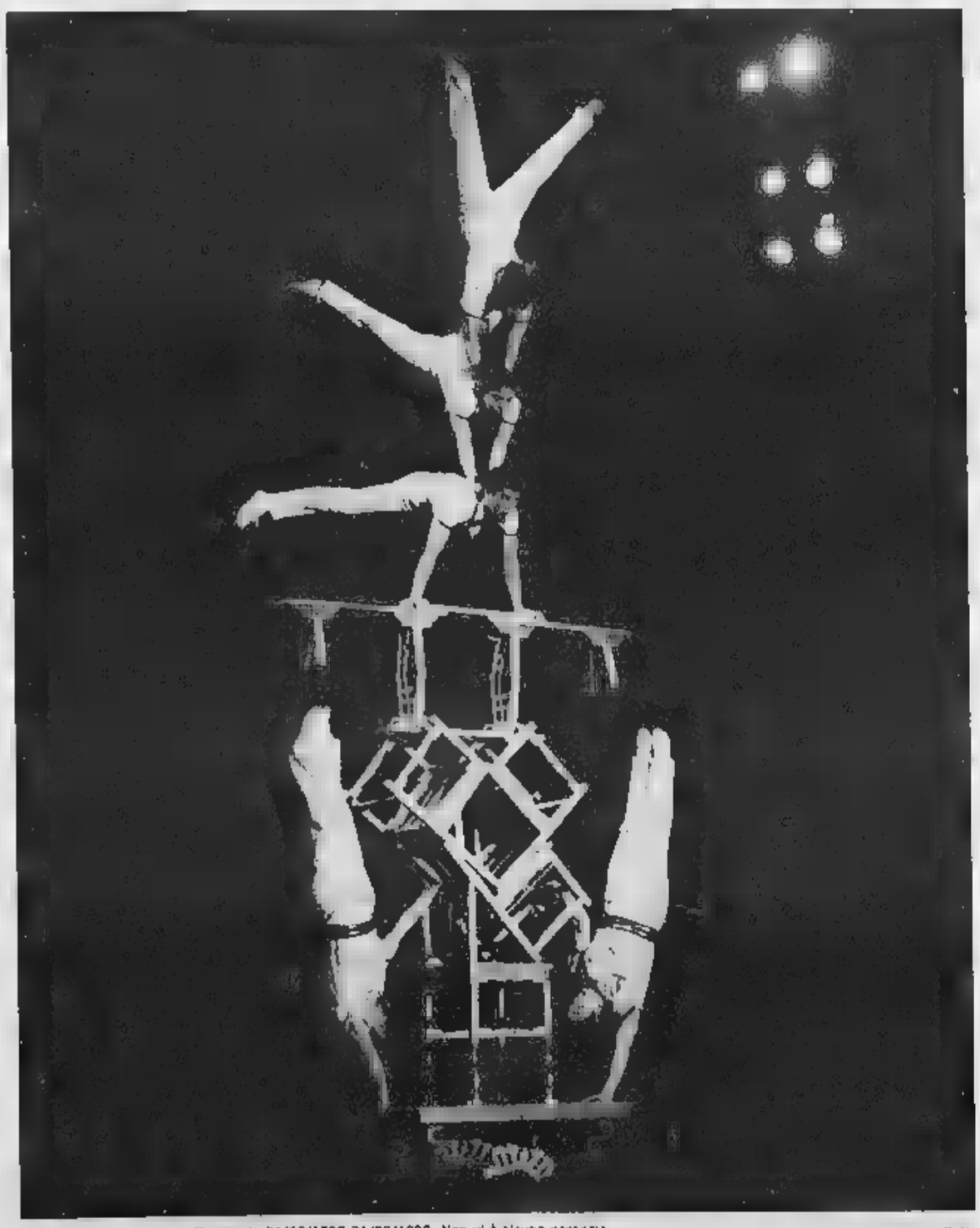

I NOSTRI NUMERI SONO ANCORA MEGLIO.

GENERALI VALORE QUOTA

EURO BLUE
+22,79%*

AMERICAN EQUITY
+49,01%*

PACIFIC EQUITY
+86,67%*

Non servono le acrobazie, né i salti mortali.

Per ottenere dai vostri investimenti il massimo rendimento possibile occorrono esperienza, capacità analitica e conoscenza dei mercati.

Facciamo un esempio: chi nell'agosto del 1998 ha investito con la polizza Unit Linked Valore Quota Generali e ha scelto i fondi *Euro Blue Chips*, *American Equity* e *Pacific Equity* ha guadagnato rispettivamente il 22,79%, il 49,01% e l'86,67% in un anno.

Sono solo alcune performances che dimostrano come oggi, con Generali, si possano ottenere le prestazioni di un investimento ad alto contenuto finanziario e garantirsi le certezze e i vantaggi di un prodotto assicurativo.

Se volete vedere i vostri capitali crescere nel tempo, abbiamo i numeri, e le soluzioni, che fanno per voi.

Per saperne di più, entrate in una delle 850 Agenzie Generali. Con noi passerete un millennio tranquillo.

CERTI RENDIMENTI NON SONO FRUTTO DEL CASO.

*Rendimenti relativi periodo 31/08/1998-31/08/1999. Non vi è alcuna garanzia di ottenere uguali rendimenti in futuro. dell'adesione leggere il prospetto informativo.

www.generali.it

GENERALI. DOVE I DIVENTANO SOLIDI.

Francia battuta: Philippoussis supera Pioline nel match decisivo

La Davis torna in Australia

Ventisettesimo successo per i «canguri»
A Nizza inutile il tifo di 10 mila persone

Mark Philippoussis, 23 anni, ha conquistato il punto decisivo per l'Australia

NIZZA

La Coppa Davis torna in Australia. Per la 27ª volta i canguri mettono le mani sulla competizione a squadre più importante del mondo, una competizione che magari non manda in campo i giocatori migliori ma che conserva un fascino tutto speciale. L'anno scorso ricco all'Italia disputare l'ultimo atto, a Milano contro la Svezia. La squadra di Bertolucci, come ben ricordano gli appassionati di tennis, fu sconfitta dopo che Gaudenzi, nel match iniziale, si infortunò gravemente alla spalla. E così andò in fumo la speranza di conquistare per la seconda volta la prestigiosa insalatiera d'argento; ovviamente la prospettiva di poter lottare di nuovo per un simile obiettivo sembra persa nel nulla vista la situazione a dir poco penosa del nostro tennis.

L'Australia contro la Francia era sfavorita. Giocava fuori casa, davanti a un pubblico numeroso, ostile e chiassoso, su una superficie, la terra rossa, che sulla carta era più adatta alle caratteristiche tecniche degli uomini guidati da Guy Forget. E poi mancava Pat Rafter, fermo per infortunio, e non si capiva bene se Mark Philippoussis avesse superato davvero i recenti contrasti con i capitani australiani John Newcombe e Tony Roche. Un'altra incognita era costituita dal giovane Lleyton Hewitt, un tipo tosto, gran lottatore ma totalmente privo di tattica di gioco. Dopo aver concluso la prima giornata in parità, con il facile successo di Philippoussis sul nervosissimo Sebastien Grosjean, che ha duramente pagato la tensione della Davis, e la sofferta vittoria di Cedric Pioline contro Hewitt al termine di tre set molto equilibrati e combattuti, è stato pressochè decisivo il doppio di venerdì. Mark Woodforde e Todd Woodbridge, a dispetto degli anni che passano e di una condizione non all'altezza delle stagioni migliori, hanno ritrovato di colpo le antiche virtù e hanno superato non senza qualche affanno Fabrice Santoro e Oliver Delaitre, che pure avevano battuto nelle ultime due occasioni la forte coppia australiana.

Ieri la giornata decisiva, con i canguri passati nel ruolo di favoriti. Bastava una vittoria per portare a casa l'ultima Coppa Davis del secolo. In campo, secondo il regolamento, sono andati per primi i due numeri uno. Philippoussis contro Pioline, un bombardiere del servizio contro un giocatore esperto e solido, abituato a match di grande tensione emotiva. Il match è durato 2 ore e 42 minuti, il gigante australiano, 23 anni, ha messo assieme 15 ace ed è stato in difficoltà soltanto a cavallo fra il secondo e il terzo set, quando Pioline, dopo aver chiuso per 7-5, si è portato in vantaggio per 3-0 su servizio dell'avversario. Ma Pioline ha mandato due palle in rete e Philippoussis ha evitato il break con un ace. Il resto della partita non ha più avuto storia: 6-3, 5-7, 6-1, 6-2 per l'australiano e scena finale che ha fatto soffrire i 10 mila tifosi urlanti, il vincitore sollevato in trionfo dai compagni, sconfitto in lacrime. «E' il picco della mia carriera: cambierei questo vittoria con una a Wimbledon» ha detto Mark reggendo la grande insalatiera; era dal 1986 che l'Australia non lo faceva. (r. te.)

AUSTRALIA-FRANCIA 3-2
Philippoussis-Grosjean 6-4, 6-2, 6-4; Pioline-Hewitt 7-6 (9-7), 7-6 (8-6), 7-5; Woodforde/Woodbridge-Delaitre/Santoro 2-6, 7-5, 6-2, 6-2; Philippoussis-Pioline 6-3, 5-7, 6-1, 6-2; Grosjean-Hewitt 6-4, 6-3.

SuperG di Lake Louise e slalom di Serre Chevalier

Sci, Maier e Kostelic senza rivali in Coppa

LAKE LOUISE

Battuto sabato per la prima volta nella stagione dal compagno di squadra Hannes Trinkl, più l'unico che se avesse vinto l'oro olimpico, Herminator Maier ha consumato subito la vendetta. Nel superG di Lake Louise, in Canada, l'austriaco volante ancora una volta non ha avuto rivali. Ha dato 95 centesimi al secondo, lo svedese Nyberg, mettendo in fila i suoi amici-nemici austriaci e conquistando la quinta vittoria stagionale, la 23ª in carriera, e piazzandosi sempre più saldamente in testa alla classifica di Coppa.

Kristian Ghedina, quanto riguarda gli azzurri, è giunto sesto, un buon risultato si considera che il campione di Cortina si trova più a suo agio in discesa che in superG, dove finora non ha ottenuto alcun successo soltanto due secondi posti a Kvitfjell '95 e a Garmisch '97. Modesto invece il piazzamento degli altri italiani: dopo Kristian il migliore è stato Cattaneo, appena diciottesimo.

è stata una giornata felice neppure per le ragazze azzurre, impegnate in slalom sulle nevi francesi di Serre Chevalier. Solo Elisabetta Biavaschi (sedicesima) ha disputato la seconda manche. La gara è stata dominata dalla croata Janica Kostelic, che compirà 18 anni il prossimo gennaio. La giovanissima campionessa di Zagabria, alla prima vittoria dopo il primo posto nella combinata di St. Anton, è passata anche al comando della Classifica di Coppa, dove Isi Kostner è scivolato in quarta posizione. Janica è stata la più veloce in entrambe le manche e il suo distacco, alla fine, era abissale: 1"78 alla norvegese Bakke, il divario più alto in slalom negli ultimi vent'anni. Le azzurre, abbiamo detto, non sono riuscite a ripetere la bella prova collettiva di sabato in gigante. Elisabetta Biavaschi, 29ª dopo la prima manche, ha guadagnato 13 posizioni facendo registrare il sesto tempo parziale.

SuperG uomini: 1. Maier (Aut) 1'30"21; 2. Nyberg (Sve) a 95; 3. J. Strobl (Aut) a 1"13; 4. Eberharter (Aut) a 1"; 5. F. Strobl (Aut) a 1"48; 6. Ghedina (Ita) a 1"64; 18. Cattaneo a 2"70; 20. Runggaldier a 2"78; 28. Fattori a 3"37; 32. Fischnaller a 3"52; 36. Bormolini a 3"64; 51. Seletto a 4"80. **Prossime gare:** sabato e domenica, discesa e gigante a Val d'Isère.
Slalom donne: 1. Kostelic (Cro) 1'23"34; 2. Bakke (Nor) a 1"78; 3. Egger (Aut) a 2"39; 4. Paerson (Sve) a 2"80; 5. Goetschl (Aut) a 2"81; 16. Biavaschi (Ita) a 3"98. **Coppa del Mondo:** 1. Kostelic p. 286; 2. Goetschl 242; 3. Dorfmeister (Aut) 218, 4. Kostner (Ita) 210; 5. Cavagnoud (Fra) 188. **Prossime gare:** mercoledì e giovedì, superG e gigante a Val d'Isère, domenica slalom a Sestriere.

Basket: in grave crisi le due gloriose società lombarde

Spicca il volo la Paf di Myers allarme per Milano e Varese

Giorgio Viberti

BOLOGNA

Alfredo Cazzola, presidente della Lega Basket e della Virtus Kinder nonché patrón del Motorshow, non ha fatto drammi per la disfatta delle sue «V Nere» nel derby di sabato a Bologna, ma sicuramente qualche preoccupazione ce l'ha. La superiorità dimostrata dalla Paf Fortitudo è stata infatti nettissima (72-56) e permette tra l'altro alla squadra di Recalcati di allungare in testa alla classifica di A1 e di prenotare fin d'ora il primo posto alla fine della fase regolare del campionato. Un risultato non da poco, considerato che significherebbe ottenere in anticipo il diritto di partecipare alla successiva Eurolega e intascare quindi le centinaia di milioni, fra incassi e diritti vari, che dispensa il più importante torneo continentale per club. Soldi a parte, la Virtus deve però riflettere sulla reale consistenza della propria formazione, sorretta contro la Paf dal solo Danilovic nel primo tempo e da Abbio nella ripresa. Preoccupante in particolare la vulnerabilità della Kinder sotto canestro e l'inconsistenza del lituano Stombergas, che a questo punto rischia di essere tagliato anche per far posto a un lungo straniero da affiancare a Frosini e Binelli.

Esaltante invece la prova della Paf e soprattutto del suo capitano Carlton Myers, che benché reduce da un infortunio ha messo il proprio sigillo sul derby con una stupefacente raffica di tiri in avvio di ripresa.

Nelle altre partite, sussta malinconia il tracollo di due società storiche come Varese e Milano, precipitate al terz'ultimo posto. I Roosters tricolori, senza l'infortunato Pozzecco e il «cacciato» Sokunda (reo di essersi azzuffato in allenamento con il compagno Zanus Fortes), stati travolti a Siena, mentre l'Adecco è caduta in casa con la Benetton e lancia accuse alla Federazione: per un disguido non avrebbe tesserato in tempo il nuovo americano dei milanesi ed ex pro' Posh Richardson, che ieri contro Treviso sarebbe davvero servito.

Serie A1 (12ª giornata): **Paf Bo-Kinder Bo 72-56** (Jaric e Fucka 13, Myers 23; Danilovic 13, Abbio 16, Rigaudeau 9); **Adr Ru-Zucchetti Montecatini 75-69** (Iuzzolino e Williams 13, Kidd e De Pol 15; Scarone 14, Slater 30, Monti 6); **Adecco Mi-Benetton Tv 66-78** (Portaluppi e Michelori 9, Nailon 29, Ruscioni 11; Nicola e Nees 14, Edney 15); **Scavolini Ps-Bipop Re 89-78** (Booker e Blair 15, Attruia 21, Taylor e Betts 13, Williams 25, Moore 15); **Lineltex Imola-Viola Rc 99-101** (Esposito 25, Ragazzi 18, Evans 26; Montecchia e Oliver 24, Ginobili 29); **Ducato Si-Roosters Va 84-85** (Mays 14, Minto 18, Gray 13; Vescovi e Santiago 9, Meneghin 24); **Canturina Cantù-Pepsi Rn 83-78** (Boncher 17, Ravaglia 18, Di Giuliomaria 19; Granger 10, Zanelli 14, Tomidy 16); **Telit Ts-Muller Vr 81-57** (Bullara 18, Maric 17; Alba 14, Beric 15). *Classifica:* Paf 22; Kinder 18; Ducato, Scavolini, Adr, Viola 16; Benetton, Zucchetti 14; Lineltex, Canturina 10; Muller, Roosters, Adecco, Telit 8; Bipop, Pepsi 4. *Prossimo turno* (domenica 12, ore 18): Benetton-Scavolini, Kinder-Canturina, Adecco-Adr (sabato 11, ore 17), Pepsi-Roosters, Bipop-Paf, Muller-Lineltex, Zucchetti-Telit, Viola-Ducato (ore 20,30).

Serie A2 (12ª giornata): **Record Na-Livorno 66-56**, Popolare Rg-Bancosardegna Ss 96-78, Cordivari Roseto-Sicc Jesi 70-49, Fabriano-De Vizia Av 62-58, Snaidero Ud-Ina Barcellona 80-89, ha riposato Fila Bi. *Classifica:* Sicc, De Vizia, Cordivari, Ina 16; Fila, Record, Snaidero 10; Popolare 8; Fabriano, Bancosardegna 6; Livorno 4. *Prossimo turno* (mercoledì 8, ore 18): Ina-Fabriano, Sicc-Fila (ore 19), Bancosardegna-Record, De Vizia-Cordivari, Livorno-Snaidero (domani, ore 20,30), riposa Popolare.

Carlton Myers è stato decisivo nel derby bolognese di sabato pomeriggio segnando punti e trascinando la Paf ad una netta vittoria sui «cugini» della Kinder

Pallavolo: 3-0 dei torinesi a Mezzolombardo

Il muro della Kappa firma un'altra vittoria

Kappa Torino travolgente anche sul terreno dell'Itas Mezzolombardo che in più di un'ora deve alzare bandiera bianca contro gli scatenati torinesi.

Se questa era la partita dalla quale il tecnico Berruto voleva delle conferme sulla tenuta della sua squadra, non poteva esserci risposta migliore. Anche in un giornata in cui l'attacco dalle bande è stato meno efficace del solito, ci hanno pensato i centrali Heikkinen e Teppa a trascinare i torinesi ad un rotondo 3-0 (con 12 muri-punto), mentre dall'altra parte della rete ha ampiamente deluso il topscorer della A2, il cubano Batte, che ha commesso moltissimi errori.

Dopo prima frazione senso unico, nel parziale centrale l'Itas è riuscito a mettere in difficoltà la Kappa; i trentini sono rimasti in parità fino al 6-6, poi muri di Heikkinen hanno avviato la fuga della Kappa che però si è interrotta sul 19-14 quando ancora il muro, stavolta padroni di casa, ha permesso all'Itas di farsi sotto (20-21). Ma qualche errore di troppo dei locali a consentito alla Kappa di andare sul 2-0 prima una terza frazione sul velluto per i cussini che nel finale hanno resistito all'ultimo, disperato tentativo di recupero dell'Itas grazie ai servizi di Giazzoli ed agli attacchi Djuric.

Mezzolombardo-Kappa 0-3 (16-25, 22-25, 19-25)
Itas Mezzolombardo (all. Cottarelli): Santuz 1, De Lafuente 6, Cipollari 9, Batte 12, Hardy 7, Franceschelli 12; Cappellotoli). *Kappa Torino* (all. Berruto): Montagnani 2, Djuric 12, Heikkinen 12, Teppa 9, Popov 6, Giazzoli 6; Perono 1, Caielli 0, Orecchia (l).
Altri risultati di A2 (1ª giornata): Gallo Gioia del Colle-ComCavi Napoli 3-0; Della Rovere Fano-Everap Trebaseleghe 3-1; Asystel Milano-Icom Latina 3-1; Videx Grottazzolina-Club Vacanze Taranto 3-1; Carilo Loreto-Sira Falconara 3-2; Sarplast Livorno-Popolare Crema 3-1; Alimenti Sardi Cagliari-Montenapoleone Cutrofiano 3-0.
Classifica: Videx p. 28; Asystel 25; Gallo 24; Kappa 23; Fano 21; Sira, Club Vacanze 20; Carilo 18; Itas 17; ComCavi 13; Icom, Montenapoleone 12; Alimenti Sardi 11; Popolare 9; Sarplast 7, Everap 6.

Tiscali Ricaricasa

Ricaricaaa!!!

www.tiscali.it
800 91.00.91

Novità Attivazione con carta di credito: • on line alla pagina www.tiscali.it • allo 02.3498.0234 con CartaSì

INTERURBANE fuori distretto	180	90
	8.00 - 18.30	18.30 - 8.00, week-end, festivi.
CELLULARI	500	250

Prezzo in lire per minuto conversazione (+IVA 20%)

Ricaricasa è l'unica scheda che rende ricaricabile il tuo telefono di casa.
È semplicissima da usare: la compri, carichi il credito sul tuo telefono e la usi quando vuoi, come le schede per i cellulari.
Ti offre i vantaggi dei prezzi Tiscali senza l'impegno di un abbonamento e senza costi di attivazione.

Trovi Tiscali Ricaricasa:
• in edicola
• dal tabaccaio
• negli uffici postali
• nelle banche convenzionate

TISCALI

«Vendetta» di De Angelis su Stars&Stripes di Dennis Conner, l'unica barca ad averlo battuto

Luna Rossa vince anche senza «giocare»

E nella notte ha ritrovato Cayard

Giovanni Cerruti

DICONO che il Ciccione Cattivo sia tornato [illegible] tre volte furibondo. La prima perché un incidente così, con la poppa che si apre come [illegible] cozza [illegible] mezz'ora dal via, farebbe imbestialire chiunque. La seconda perché la sua Stars&Stripes era l'unica barca ad aver battuto Luna Rossa [illegible] tentava [illegible]. La terza perché, in [illegible] di vittoria, i soci del San Diego Yacht Club avevano promesso dollari. E soprattutto a questo puntava Dennis Conner detto Big Bad, il Ciccione Cattivo, il veterano della Coppa America, lo skipper che aveva umiliato il Moro [illegible] Venezia, un [illegible] dall'aria simpatica, la battuta sempre pronta [illegible] la lattina di birra pure, la vela che da passione diventa mestiere miliardario: il professionista della Coppa America.

Luna Rossa continua a vincere, vittoria 22 su 23 regate. A suo modo continua a non far notizia, tutto va benissimo e si aggiungono [illegible] le rogne altrui, con [illegible] Ciccione. Stars&Stripes nemmeno ha preso il via, Luna Rossa ha regatato in solitudine (come da regolamento). Che è successo? «Boh?», la risposta più schietta [illegible] Conner. Mistero. C'è sempre [illegible] dannato punto che cede e sfugge alle sofisticate indagini del computer. «L'altro giorno ci siamo toccati con una barca della televisione. E proprio lì, in quel punto, Stars&Stripes ha ceduto». Ceduto? Si è aperta in poppa, dove le sartie che reggono l'albero sono agganciate alla coperta. «Cedimento strutturale», è la diagnosi. Almeno due giorni di prognosi.

«Dateci 48 ore per le riparazioni», ha chiesto Conner alla giuria. Concesse. Ma se Stars&Stripes avesse danni ben peggiori? «E' ancora presto per [illegible], speriamo di no - dice il Ciccione - Non è mai piacevole passare questi guai in Coppa America». Perché, ma questo Conner non lo dice, riparare il danno potrebbe comunque compromettere il rendimento della barca, appesantirla, modificare gli [illegible] in acqua. Insomma, caro Conner, è proprio il caso di berci su una buona birra e sperare di rimanere nelle [illegible] barche che andranno in semifinale. Già [illegible] messa piuttosto male Young America, [illegible] barca del New York Yacht Club. Rimanere [illegible] fuori dalla Coppa anche Big Bad Conner, per [illegible] vela Usa sarebbe una disfatta.

Meno male, per gli americani, che s'avanza la skipper Dawn Riley con il suo team America True. La bionda e robusta signorina di San Francisco, 34 anni, (per una battezzata in barca il matrimonio e un figlio sarebbero un'ancora...») è alla sua terza Coppa e ieri ha battuto AmericaOne di Paul Cayard. E se Conner ha tre motivi per essere furibondo, lei ne ha altrettanti per essere felice. [illegible] la seconda volta che batte Cayard, era il derby tra i due team di San Francisco, ma soprattutto il Baffino l'aveva accolta ad Auckland con una gentile definizione: «Quella? E' un'accattona...». E solo perché, come Cayard, come forse tutti tranne il Team Prada e il New York Yacht Club, è andata a chiedere dollari ovunque.

Almeno non le succederà come [illegible] agli svizzeri che hanno rotto l'albero. Non [illegible] hanno uno di riserva, delusi dai risultati (ultimi, 6 punti appena) gli sponsor hanno deciso di chiudere baracc[illegible] Be Happy [illegible] la barca più rivoluzionaria, con due chiglie, due timoni e due skipper. Elaborata dall'università di Losanna, l'avevano collaudata sul lago di Zurigo, una vasca da bagno rispetto a questo golfo. Una speranziella l'avevano avuta dagli spagnoli sponsorizzati (anche) dal Re, volete uno dei nostri alberi di riserva? No, ha detto l'inflessibile giuria, per regolamento equipaggio e materiali debbono essere svizzeri. «Sarebbe stato meglio avere [illegible] chiglia e due alberi», ha salutato la compagnia lo skipper Marc Pajot. Tornano a casa.

Per Luna Rossa, mentre Conner rientrava furibondo alla Base, quella di [illegible] è stata una giornata d'allenamento. E' rientrato piuttosto furioso anche Cayard, che con la bionda Riley ha perso p[illegible] [illegible] vento, poi uno spinnaker e infine la regata. Questa notte (italiana) era contro Luna Rossa: perdere con America True l'avrà caricato oppure anche Baffino comincia a perdere colpi? Fino a ieri era secondo. In caso [illegible] sconfitta, Luna Rossa resterebbe prima di 1 punto. Dovesse perdere Cayard la classifica di chi insegue la Luna impazzirebbe: con [illegible] punti a regata stanno salendo giapponesi, spagnoli e perfino i francesi. «Ogni giorno una sorpresa!», annuncia il bollettino della Louis Vuitton Cup. Basta che non sia per Luna Rossa.

LA CLASSIFICA

Italiani primi anche se perdono

Risultati di [illegible] (ogni vittoria, 9 punti): America True batte AmericaOne (20"), Young America batte Abracadabra (2'10"), Le Defi Français batte Fast 2000 (ritiro), Spanish Challenge batte Young Australia (42"), Prada Challenge batte Stars&Stripes (ritiro), Nippon Challenge riposo.

Classifica dopo il quarto giorno del terzo e ultimo girone eliminatorio della Louis Vuitton Cup: 1) Prada Challenge 73 punti; 2) AmericaOne 63; 3) Nippon Challenge 56,5; 4) America True 56; 5) Stars&Stripes 45,5; [illegible] Spanish Challenge 44; 7) Young America 42; 8) Le Defi Français 32; [illegible] Abracadabra 25; 10) Young Australia 9; 11) Fast 2000 (Svi) 8

Queste notte era in programma la quinta regata: Nippon contro Spanish; Fast 2000 contro Young Australia (gli svizzeri [illegible] Fast 2000 si sono ritirati, ma la barca australiana deve comunque completare il percorso); Young America contro Stars&Stripes; AmericaOne contro Luna Rossa; Abracadabra contro America true; riposa Le Defi Français.

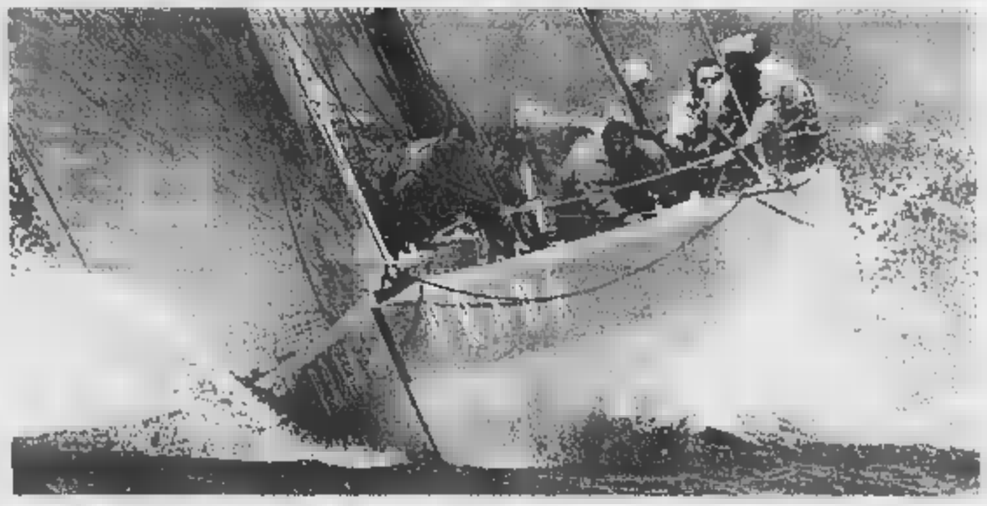
Luna Rossa in azione: anche la seconda barca sta dando grandi soddisfazioni al sindacato italiano in queste eliminatorie

LA CURIOSITÀ

Golf, tra i premi in palio «abbellimenti» sessuali

BRISBANE (Australia)

Interventi chirurgici per l'allungamento del pene e l'ingrandimento del [illegible]: sono i premi messi in palio da un torneo [illegible] golf a Brisbane, in Australia. Gli inediti omaggi, che andranno all'uomo autore del «drive», il tiro iniziale, più lungo e alla donna che [illegible] totalizzato [illegible] più alto numero di punti, sono «giustificati» dal fatto che sponsor della gara è la società di chirurgia estetica Clinical Beauty. Ma questi premi evidentemen[illegible] sono ritenuti allettanti: alla competizione, che si disputerà venerdì, si sono già iscritti in [illegible]. L'iniziativa è stata criticata [illegible] Wendy Edmond, ministro della Sanità del Queensland: «Chiunque pensi di sottoporsi a operazioni di questo genere dovrebbe prima ascoltare un consiglio psichiatrico, [illegible] sono [illegible] da prendere alla leggera. Sono convinta che offrire questi premi sia [illegible] comunque di cattivo gusto». La portavoce della Clinical Beauty, Pamela Noon, che si vanta di aver subito 53 interventi di chirurgia estetica, si è difesa sottolineando che il ricavato del torneo sarà devoluto in beneficenza.

[illegible]

SUPERBO: [illegible] in Coppa del Mondo, l'azzurro campione iridato Armin Zoggeler si è imposto l'altro ieri a Sigulda (Lettonia) e si è ripetuto [illegible] ad Altenberg (Germania), ottenendo [illegible] la [illegible] terza vittoria consecutiva. Zoggeler ha dunque consolidato la propria leadership nella classifica generale, davanti ai tedeschi Muller e Geppert.

[illegible] **ARRESTATO NEGLI USA.** Teofilo Stevenson, il peso massimo cubano tre volte olimpionico, se entrerà ancora negli Usa [illegible] arrestato. Il pugile, che [illegible] ottobre aggredì un addetto aeroportuale a Miami [illegible] per quel motivo fu arrestato e poi rilasciato [illegible], non si è infatti presentato l'altro giorno dal giudice, mandando soltanto il suo legale, per cui è scattato l'ordine di cattura.

[illegible] Il sudcoreano Kim Dong-Sung ha migliorato a Pechino il primato mondiale dei [illegible] di pattinaggio veloce (1'27"307) durante una prova di Coppa del Mondo. Il precedente limite (1'27"454) era dell'azzurro Fabio Carta, stabilito lo scorso 24 gennaio a Obersdorf (Germania).

[illegible] **IN PISTA!** Oggi e domani a Fiorano test conclusivi con la Ferrari per Rubens Barrichello.

[illegible] **TOTIP, COLONNA E QUOTE.** Concorso n. 49: X-2, 2-2, X-1, X-2, 2-1, 2-2, 8-9. Montepremi L. 1.846.780.418, nessun «14», agli 11 «12» L. [illegible], [illegible] 351 «11» L. 878.000, ai 4491 «10» L. 69.700.

[illegible] **TRIS, QUOTA RICCA.** A Bologna (trotto), combinazione 10-3-5 e quota di L. 9.285.600 (302 vincitori).

[illegible] **OGGI [illegible] TV.** 12,30 Sport notizie (Raitre); 12,30 Tmc sport (Tmc); 13,00 Calcio. C'siamo, A tutta B (Raitre); 13,55 Vela America's Cup (Raidue); 18,40 Sportsera (Raidue); 19,55 Studio sport (Italia 1); 20,10 Tmc sport (Tmc); 20,25 Calcio. Serie B: Treviso-Alzano (Tele +); 20,30 Sport emozioni: I grandi club (Tmc); 20,50 Il processo di Biscardi (Tmc); 23,00 Tmc2 sport [illegible] Magazine (Tmc2); 0,20 Vela. America's Cup (Raidue); 0,25 Anteprima Champions League (Italia 1); 1,15 Studio sport (Italia 1).

TEATRI

[illegible] JUVARRA Domani M.A.S. Juvarra presenta Donata-Olesen-Kaiser in "POMPIERI" Debutto Nazionale. Solo per pochi giorni.

RITROVI

CLUB 84 011.668 9560 Oggi chiuso Domani 15.30 Edo Puma 21 Rocky Band
DU PARC 011 5215275 "Giardini Reali": ore 15,15 Il piacere di ritrovarsi Dolcezza
GARDEN DANZE 6603443 h 15 con noi
LA LUCCIOLA c.so Tarantino 206 T. 200[illegible] 15 c.)
PATIO + INVIDIA: ore 22.30. Tel 661 4841
TROCADERO NIGHT CLUB v. A. Doria 9 musica dal vivo spettacoli alle 22,30 aperto tutte le sere Tel. 011 562 0660

RISTORANTI

LA SACRESTIA: Ristorante - Pizzeria via Cigna 2 ang. [illegible] Nizza: aperta dalle 19 alle 06 tutti i giorni

GALLERIE E MUSEI

GALLERIA IL PORTICO di Pinerolo via Buniva 28 Tel [illegible] 73864. Dal 04/12/99 al 10/01/2000 mostra dell'800 italiano
PIEMONTE ARTISTICO CULTURALE, Torino, via Roma 264 Mostra di Paolo Luzzi, scultura. Fino al 21 dicembre. Orario 16-19,30 festivi chiuso.
PIRRA: "Barriere-protagonisti [illegible] Russia"
SANT'AGOSTINO: c.so [illegible] 56- 011.4377770 "L'Uomo, il lavoro, la festa, il mito, la religione nei capolavori dei nostri grandi maestri"

ASSOCIAZIONE PIEMONTESE GALLERIE ARTE MODERNA

CARLINA: Giuliano Vangi personale

IL TEMPIO DEL DIVERTIMENTO SENZA LIMITI
DOMANI AL CAPITOL
MARIO e VITTORIO CECCHI GORI presentano
STUDIO 54
RYAN PHILLIPPE SALMA HAYEK MIKE MYERS

REPOSI
HAI MAI DESIDERATO ESSERE UN ALTRO?
JOHN CUSACK CAMERON DIAZ CATHERINE KEENER
ESSERE JOHN MALKOVICH
JONZE

EMPIRE e ETOILE
JULIA ROBERTS HUGH GRANT
Notting Hill

KONG
FESTIVAL DI CANNES 2000 SELEZIONE UFFICIALE
un film di OTAR IOSSELIANI
ADDIO TERRAFERMA
MEDIA

ACCADEMIA
UNO SPECIALISTA
RITRATTO DI UN CRIMINALE MODERNO
UN FILM SCRITTO DA RONY BRAUMAN E EYAL SIVAN
PRODOTTO E DIRETTO DA EYAL SIVAN
MEDIA

IMMINENTE
TERRE
Rosetta

I SUPPLEMENTI DE LA STAMPA: L'INFORMAZIONE OLTRE IL QUOTIDIANO.

LUNEDÌ: Tuttosoldi
MERCOLEDÌ: Tuttoscienze
VENERDÌ: TorinoSette (solo Torino)
SABATO: Specchio
e TuttoLibriTempoLibero
DOMENICA: Tuttoaffari (solo Torino)
LA STAMPA

I CD-ROM DELLA STAMPA
tutto compact LA STAMPA
800-011959

Vinovo, a sorpresa Tremestieri

VINOVO. Sole e vento hanno reso velocissima la pista che ieri ha offerto riscontri cronometrici di rili[illegible] Nel clou, riservato ai cavalli anziani affidati ai gentlemen drivers, fuori quadro il favorito Over Caf, la vittoria è andata alla regolarissima Tremestieri, condotta da Enrico Colombino, che trottando da 1.15.4 ha preceduto Vivienne di Grana e Tornado Font. Il totalizzatore ha pagato 36; 22, 41; 170. Ancora più veloce è poi andata la milanese Virago (17) che ha trottato il miglio da 1.14.9 avanti a Venti Regine (la sorella minore di Tremestieri). Il quartè, posto in chiusura è andato a Talmon (32) avanti a Ueby Roc, Ucs di Conca ed Urbisaglia, per una quota da 2,6 milioni. Di più, quasi 4 milioni, [illegible] pagato la trio della quarta corsa, vi[illegible] da Ustica Vol (143).

Nelle altre [illegible] successi di Zeus degli Dei (12), Attila di Mar (14), VerveBi (29), Zilia Axe (25) e Uckland Bol (103).

Hockey, Novara a raffica: 11-1

NOVARA. Alla 9ª il Francoli Hockey Novara, vincendo largamente il derby [illegible] l'Amatori Vercelli 11-1, ha coronato l'inseguimento al Bassano capolista sconfitto per 3-2 sulla pista di Scandiano. Il verdetto lo si conosce ormai da qualche giorno perchè le due formazioni che dominano la stagione hanno giocato in anticipo per gli impegni della nazionale. Quella nazionale di hockey a rotelle che ha ritenuto di poter fare ancora a meno dei due gemelli Michielon, forse i giocatori italiani più forti del momento, dopo che gli stessi avevano abbandonato il ritiro, l'estate scorsa, e per questo erano stati squalificati. Adesso alle spalle della coppia Bassano Novara troviamo proprio lo Scandiano staccato di tre lunghezze poi, nell'ordine, Salerno e Prato. Fra Novara e Vercelli, martedì sera non c'è stata partita perchè i giallaverdi non s[illegible] più lo squadrone in grado [illegible] mettere in discussione la supremazia dei novaresi.

LA STAMPA

PIEMONTE SPORT

Lunedì 6 Dicembre 1999 38

I grigi di Maselli espugnano all'89 il difficile campo di Busto Arsizio. Ancora [illegible] errore di Bonuccelli dal dischetto

L'Alessandria pesca due jolly con la Pro Patria

Lizzani in gol per caso, poi Grauso firma su punizione il 2-1 finale

Massimo [illegible]
inviato a BUSTO ARSIZIO

L'Alessandria pesca due «jolly» sul campo della Pro Patria, vince 2-1 con un gol all'89' e resta in scia alla capolista Spezia vittoriosa coi una rete di Bordin assi forte Mantova.

Partita poco esaltante allo «Speroni», anche per colpa del vento che condiziona le manovre d'attacco e costringe i giocatori a più di un'acrobazia. Così, le due contendenti faticano a bessere trame efficaci e per mezz'ora lo spettacolo è inguardabile.

Solo tra il 20' e il 22' ci sono due fiammate dei bustocchi, ma Malatesta blocca prima il rasoterra di Fava e poi l'inzuccata di Salvaleggio, ben servito su punizione da Biagi. Al 30' il primo vero colpo di scena: cross di Grauso e incomprensibile fallo di mano in area del difensore Amatrano.

L'arbitro concede il rigore ai grigi, ma Bonuccelli calcia debolmente e si fa respingere la conclusione dal portiere Ferrario. Non accade più nulla fino al 42', quando Serra prova il tiro dai 25 metri senza inquadrare la porta.

In avvio di ripresa, Maselli inserisce Scazzola al posto di Scaglia e la manovra degli ospiti migliora, anche se il numero uno della Pro Patria resta inoperoso. Al 60', un bolide di Scazzola termina alto di due metri, poi al 62' i mandrogni sbloccano il risultato in modo del tutto fortuito.

Dopo un'azione confusa sulla tre-quarti, la palla schizza [illegible]rso Lizzani che calcia in porta: Ferrario è sulla traiettoria ma tenta un goffo intervento e [illegible] fa beffare dalla sfera, che si insacca. La reazione dei locali si esaurisce con un tiro-cross di Olivari alto di poco, poi l'Alessandria sembra poter gestire senza affanni il vantaggio. Invece, in un solo minuto, i piani dei grigi rischiano di saltare.

Al 75', infatti, Toniolo sigla l'1-1 di testa, sfruttando una calibrata punizione di Arienti, e al 76' Melara si fa espellere per doppia ammonizione. In inferiorità numerica gli ospiti soffrono e all'81' Malatesta è bravo ad evitare la capitolazione su un rasoterra dalla lunga distanza di Arienti.

L'Alessandria si assesta in difesa e il pari sembra il risultato più logico. All'89', però, la Pro Patria pasticcia nelle retrovie, regalando una punizione dal limite all'Alessandria. Signorelli tocca per Grause, che fa partire un destro (leggermente deviato) imparabile per Ferrario. Esplode il manipolo di tifosi al seguito dei grigi e in campo è festa grande. Montrone e compagni restano agganciati allo Spezia e continuano il «braccio di ferro» a distanza con i liguri.

In sala stampa, mister Maselli ammette che «non è stato un match entusiasmante, ma chi ha giocato a calcio sa quanto sia fastidioso il vento. Era impossibile tentare manovre ragionate e, sulle palle alte, i difensori centrali dei lombardi si sono dimostrati molto bravi. Ci vole[illegible] un pizzico di fortuna per strappare i tre punti e l'abbiamo avuto: domenica scorsa, con il Meda, non avevamo sfruttato 7-8 palle-gol, a Busto abbiamo capitalizzato due delle tre chances avute [illegible] disposizione. Mi è comunque piaciuto il carattere dei ragazzi, che sono stati concentrati per l'intero arco della gara».

Novara oppone il pari (1-1) a tempo scaduto

Contro il Pontedera gli azzurri falliscono un rigore La squadra denuncia grossi limiti in tutti i reparti

Renato Ambiel
NOVARA

Solamente [illegible] tempo scaduto [illegible] Novara è riuscito a recuperare [illegible] partita incominciata male e proseguita peggio contro un Pontedera composto da ragazzini che, alla fine, si [illegible] arresi sotto l'incalzare di un avversario arruffone, scoordinato, sorretto solamente dalla forza della disperazione. Il pareggio per 1-1 è risultato sostanzialmente giusto scaturito però da una brutta partita che gli azzurri hanno rischiato di perdere anche per una buona dose di sfortuna. S'è giocato di fronte a spalti deserti (appena 215 i paganti) [illegible]n un vento gelido.

I toscani sono andati in gol al 35' per un doppio errore della difesa e del centrale Notari in particolare. Ha lasciato andar via Caridi, ha recuperato [illegible] perso nuovamente palla. Così l'attaccante ha potuto mettere al centro dove Brugnano, completamente solo, non ha avuto difficoltà a depositare in gol di testa. I novaresi non sono stati capaci di reagire pur se, in apertura, avevano presto fallito una clamorosa palla g[illegible] con Petrone smarcato solo davanti al portiere per concludere alle stelle. Minaudo, in chiusura del tempo, aveva colpito il paletto basso con un bolide dalla distanza.

Nell'intervallo il presidente Achilli apparso ieri particolarmente deluso [illegible] suonato la sveglia [illegible] qualcosa di più s'è visto. Sono venute altre [illegible]ni da gol, anche clamorose ma tutte mancate banalmente. Preti con un sinistro al volo da fuori area ha fatto sbattere la palla sotto la traversa e [illegible] qui a terra: dentro o fuori la linea? Fuori secondo il guardialinee. Giudizio che non deve aver convinto molto l'arbitro se alla prima occasione, appena due minuti dopo, quando Garofalo è finito a terra in [illegible] ha concesso il rigore. Dal dischetto lo stesso attaccante si è fatto però mettere in angolo il tiro molto angolato ma non forte. A tempo scaduto poi il gol di Mocarelli che ha approfittato di una delle tante mischie nell'area dei toscani per infilare dal basso verso l'alto.

Che dire ancora di questo Novara che non riesce a vincere e non è capace di andare [illegible] gol? Che i limiti della squadra sono evidenti come testimoniano la classifica e le prestazioni casalinghe tutte assai deludenti. C'è anche molto nervosismo proprio perchè i risultati [illegible] vengono e ormai i tifosi sembrano aver abbandonato la squadra al [illegible] destino. Achilli e Zoratti promettono di fare qualcosa sul mercato ma forse è troppo tardi.

Sconfitta la Pro con una rete realizzata al quarto d'ora dal bomber bianconero lesto a infilare in contropiede la difesa vercellese

Guidetti segna, Di Sarno para e il derby va alla Biellese

Il portiere laniero, strepitoso in tre occasioni, respinge un penalty di Provenzano

[illegible] CUTTONE AMAREGGIATO

BIELLA. Cinque anni assieme: 3 nel Torino, 2 nel Cesena. Patrizio Sala e Agatino Cuttone si incontrano di nuovo, ma da avversari, al termine del derby. Gli umori ovviamente sono opposti. Apre le dichiarazioni Cuttone, mister della Pro: «Il risultato negativo ci amareggia molto. La squadra ha però fatto un passo avanti, soprattutto nella ripresa. Ma nel calcio conta vincere. E in questo momento a noi manca, oltre alla serenità, anche un po' di fortuna negli episodi decisivi. Ci serve un risultato per sbloccarci, ma tutti (giocatori, tifosi e stampa) devono calarsi nella nuova realtà per trovare le forze necessarie per lottare ed uscire in fretta da una situazione difficile». Replica l'allenatore dei bianconeri, Patrizio Sala: «Abbiamo conquistato una bel successo grazie ad un ottimo primo tempo. Nella seconda frazione abbiamo concesso troppo campo alla Pro, che ci ha creato qualche difficoltà. Tutta la Biellese si è comportata bene, ma un elogio particolare va fatto a Di Sarno. E' un ragazzo che ha delle grandi qualità sia come portiere sia come persona. Quinti in classifica? Sì, ma noi continuiamo a guardarci dietro. Abbiamo guadagnato due punti sulla quint'ultima: i play-out adesso sono a sette lunghezze». [g. co.]

Roberto Eynard
inviato a BIELLA

Il derby è della Biellese, viva la Biellese. Ma l'1-0 dei Pattoniani sulla Pro è il classico esempio di un match in cui i valori dei singoli (e gli episodi) prevalgono sui meriti del collettivo.

L'ago della bilancia della «partitissima» del La Marmora disputata davanti a 2 mila spettatori, si è infatti spostata in campo bianconero grazie alle prodezze di [illegible] Sarno e alla differenza sostanziale tra il rendimento di Guidetti rispetto al duo vercellese Giglio-Provenzano.

Perché a ben guardare, al di là della supremazia dell'una o dell'altra squadra, [illegible] match si è condensato in tre occasionissime per parte e nella meritata espulsione di Giglio al 51'.

Partiamo, proprio dagli episodi chiavi della sfida tra bianconeri e bianchi vercellesi (per l'occasione in tenuta rosso Spagna). L'inizio è folgorante con la Pro che parte col piede sull'acceleratore: è il 6' quando Col dal limite calcia di poco a lato ed è soprattutto il 12' quando San Di Sarno inizia il suo show: il portierone laniero è bravissimo a deviare sulla traversa un tiro da D'Agostino pescato liberissimo in area. La sfera batte sulla traversale e cade in area dove si avventa Giglio ma un difensore laniero alla fine libera in corner.

Dal gol mancato al gol subito per la Pro. Scocca il quarto d'ora esatto quando «vespa» Guidetti fa l'inzaghino e alla maniera dello juventino brucia sul tempo la difesa ospite e «punge» Mordenti con un diagonale di sinistro imprendibile: 1-0. Il popolo bianconero esulta, quello vercellese resta di sale perchè prevede un'altra domenica amara.

E i fatti non lo smentiscono. La Pro subisce il contraccolpo del gol e al 21' rischia il ko su un corner di Guidetti che attraversa lo specchio della porta e si perde di un niente sul fondo. Come per un niente Vagnati non arriva alla deviazione.

Gol sbagliato, gol subito? Anche stavolta il calcio sembra applicare una delle sue leggi fondamentali. 23': la Pro che si è ripresa dallo schiaffo in volo va all'attacco e il pari sembra cosa fatta: Passariello trova D'Agostino in area, l'ala cerca il dribbling, ma Milano lo sbatte giù. Rigore ineccepibile. Ma la battuta di Provenzano è un [illegible] errore e Di Sarno completa l'opera volando con prontezza alla sua sinistra. Il La Marmora esplode per la seconda volta. Il colpo è duro e la Pro ora patisce, tanto che al 29' Mordenti si ricorda dei fasti passati e vola a togliere dall'angolo [illegible] maligna punizione del solito Guidetti.

Ripresa. I bianchi cercano [illegible] recupero, ma Giglio, sangue caldo ne combina una grossa come una casa: al 6' appena dopo aver conquistato un fallo scalcia Cotti. Il cartellino rosso è inevitabile e gli Agotini restano in dieci.

[illegible] l'andamento del match non cambia: la Biellese si chiude a difesa dell'1-0, la Pro, [illegible] punte vere, cerca il pareggio. E per poco non ci riesce al 25' con una rovesciata di D'Agostino in piena area. [illegible] San Di Sarno compie un altro miracolo e il derby in pratica finisce qui.

[illegible] C2, [illegible] A (QUINTO POSTO) SI SONO REALIZZATE 19 RETI

Monticchiari-R[illegible]lle 2-1

Monticchiari: Volpagni; Biondo, [illegible]. Bertoni; Bellemo, Ragnoli, Romano; Zadra (51' Boffazzi), Dossi (74' Terranco), Mezzini, F. Bertoni (60' Tonelli), Bonfasegna. **Rondinella:** Ciucci; Garafoni, Giovagnoli, Benciolà, Manzini, Rocchini; Consumi, Bargellini (90' Di Flandra), Gastaldi (80' Camilli), Menegatti, Barzaghi (78' Sansonetti). **Arbitro:** Nigro di Torre del Greco. **Reti:** 40' Bellomo, 58' Menegatti, 89' Mauro Bertoni su rigore. [illegible]e: spettatori 500 circa.

Castelnuovo-Pro [illegible]

Castelnuovo: Franchi; Coppola, Cipolli; Benedetti, Venturelli, Cavalcante; Rossi, Garlagnini, Micchi, Galli, Francini (78' Magnani). **Pro Sesto:** Castelli; Mastropasqua, Barja; Faini, Lambrughi, Marzini, Motta (46' Parravicini), Garghentini, Augliera (67' Morello M.), Lopriano, Guerrisi (83' Tono). **Arbitro:** Micoli di Tivoli. **Note:** spettatori 700 circa.

Saronno-Prato 1-4

Saronno: Perrone; Achilli, Tubaldo; Cavaliere, Adani, Zaffaroni; Ferraresso, Calvio, Giulietti, Braiati (46' Bonomi), Nicolini (70' Corso). **Prato:** Toccafondi; Bonometti, Bonomi; Gisai, Stanconelli (89' Cavallari), Bucchioni; Abate, Padoin, Maccarone, Vivani (61' Viemara), Brunetti. **Arbitro:** Esposito. **Reti:** 37' e 80' Maccarone, [illegible] Vivani, 54' Cavaliere, 71' Brunetti.

Spezia-Mantova 1-0

Spezia: Rubini; Melucci, Bottili, Mingazzini, Bordin (65' Ficagna), Gutili; Chiappara, Coti, Agostini (73' De Vincenzo), Catalano, Fiori (68' Carlei). **Mantova:** Savi; Maino, Morabito; Frutti, Lampugnani, Sala; Consoli (38' Laureri), Ghetti, Bonavita (73' Pupita), Lunardon, Gay. **Arbitro:** Benedetto di Messina. **Rete:** 1' Bordin. **Note:** spettatori 5 mila circa per un incasso complessivo di [illegible] milioni. Al 13' Agostini si è fatto parare un calcio di rigore.

[illegible]-Pro Vercelli 1-0

Biellese: Di Sarno; Cozzi, Milano; Kolfi Teja, Mazzia, Campese Ivan; Vagnati, Ballotta, Sinato, Schiavi (61' Saviozzi), Guidetti (93' Marco Campese). **Pro Vercelli:** Mordenti; garini, Passariello (65' Andorno); Fogli, Dal Compare, Motta; D'Agostino, Cretaz, Giglio, Col (87' Caredi), Provenzano (46' Beghetto). **Arbitro:** Valensin di Milano. **Rete:** 15' Guidetti. [illegible]: [illegible]attatori 2 mila circa, espulso Giglio al 51' per fallo di reazione.

[illegible] 1-1

Novara: Righi; Morganti, Foriani (80' Gasparini); Minaudo, Nolari (46' Bracaloni), Gattuso; Ormizzolo (46' Garofalo), Mocarelli, Lorieri, Prati, Petrone. **Pontedera:** Puglisi; Flaccaprile, Turano; Cavataio, Fiorentini, Frisoli; Caeldi (80' Fratello), Carlone, Brugnano (87' Radicchi), De [illegible], Vigna. **Arbitro:** Mariuzzo di Vene[illegible]. **Reti:** 35' Brugnano, 91' Mocarelli. **Note:** sp[illegible] 800 circa.

Sanremese-Viareggio 1-1

Sanremese: Bozzini (75' Palmieri); Vecchio, Borghi; Scanu, Baldissarri, Figale; Cilio, Lorenzini, Tozzi Borsoi (37' Grillo), Tomaselli (70' Contino), Laghi. **Viareggio:** Lazzarini (85' Zahaika); Gemignani, Giannotti; Fommei, Gazzoli, Fiale; Vacchetta, Fruzza (75' Palermo), Cosignani, Reccolani, Rubinacci (46' Langone). **Arbitro:** Amato. **Reti:** 51' Tomaselli, 74' Gazzoli. [illegible] spettatori 800 circa; calci d'angolo 4-0 per la Sanremese; ammoniti Grillo, Laghi, Baldissarri, Fommei e Fruzza.

Meda-Imperia 1-1

Meda: Spreafico; Valenti, Esposito; Palumbieri, Radice (68' Amato), De Luca; Locatelli, Notaristefano, Russo (53' Valente), Galimberti, Battaglino (53' Nino). **Imperia:** Adami; Benassi, Barone; Giuntoli, Perella, Anzalone; Bonglorni, Peluffo, Bocchi, Menchini, Alberti. [illegible]tro: Giammillaro di Messina. **Reti:** 7' Bonglorni, 56' Valente (rig.). **Note:** ammoniti Radice, Amato, De Luca, Menchini, Adami, Giuntoli. Espulso al 88' l'allenatore dell'Imperia Benedetti per proteste. Spettatori paganti 574, incasso 9.500.000 lire.

Pro [illegible]-[illegible]a 1-2

Pro Patria: Ferrario; Toniolo, Amatrano; Dato, Salvaleggio, Fiorentini (68' Maffeis); Olivari (72' Mazzucchelli), Agazzone, Fava, Biagi (46' Arienti), Antonelli. **Alessandria:** Malatesta; Rossi, Giannoni; Moro, Uzzani, Melara; Serra, Grauso, Bonuccelli (60' Romairone), Montrone, Scaglia (46' Scazzola, 72' Signorelli). **Arbitro:** Giannocchero. [illegible]: 62' Uzzani, 75' Toniolo, 88' Grauso

[illegible]

SQUADRA	P	PARTITE V	N	P	RETI F	S
SPEZIA	34	10	4	0	21	4
ALESSANDRIA	31	10	1	3	21	9
[illegible]	24	6	6	2	20	12
[illegible]	23	6	5	3	18	14
BIELLESE	20	5	5	[illegible]	16	14
PR[illegible]	20	5	5	4	15	15
MANTOVA	19	4	7	3	14	12
VIAREGGIO	18	4	6	4	14	15
SARONNO	18	4	6	[illegible]	12	15
PONTEDERA	17	4	5	5	9	13
PRO SESTO	17	4	5	5	10	16
PRATO	16	3	7	4	18	18
MONTICHIARI	15	3	6	5	10	17
SANREMESE	13	2	7	5	13	16
PRO VERCELLI	11	1	[illegible]	5	11	13
RONDINELLA	11	2	5	7	12	17
[illegible]	[illegible]	[illegible]	[illegible]	5	7	10	[illegible]
[illegible]	10	1	7	6	11	19

[illegible]

10 reti: Menegatti (Rondinella)
[illegible] Carlet (Spezia), Guidetti (Biellese)
7 reti: Fava (Pro Patria) Maccarone (Prato)
5 reti: Lucconi (Viareggio) Venturelli (Castelnuovo G.) Scarzola (Alessandria)
4 reti: Giulietti (Saronno), Augliera (Pro Sesto), Brunetti (Prato), Zanin (Monticchiari), Lunardon (Mantova), Capolli (Castelnuovo) Senato (Biellese), Bonuccelli (Alessandria)
[illegible] **reti:** Bordin (Spezia) Chiappara (Spezia), Sanguinetti (Spezia) Zanoto (Spezia), Tozzi (Sanremese), Longhi (Pro Sesto) Argenesi (Prato), Vivani (Prato), Lapini (Pontedera), Bracaloni (Novara), Russo (Meda), Valente (Meda), Bonavita (Mantova), Barsotti (Castelnuovo), Micchi (Castelnuovo), Vagnati (Biellese), Montrone (Alessandria), Signorelli (Alessandria)

[illegible]

15ª DI ANDATA 12/12 - ORE 14.30

ALESSANDRIA	MONTICHIARI
BIELLESE	SPEZIA
IMPERIA	NOVARA
MANTOVA	PRO PATRIA
PONTEDERA	PRO VERCELLI
PRATO	CASTELNUOVO
[illegible]	MEDA
RONDINELLA	SANREMESE
VIAREGGIO	SARONNO

CAMPIONATO DILETTANTI

Girone A: la Sestrese vince in Sardegna con la Villacidrese e insegue l'«allegra corazzata»

Moncalieri come il vento a Volpiano: 3-0

I gol di Sardo e Piro (2) spazzano le speranze di Storgato

Gennaro Longo
VOLPIANO

Il vento freddo spazza via le nubi e mostra [illegible] montagne all'orizzonte. Ed è anche il destino della domenica del Volpiano che sul terreno di casa si ritrova a fronteggiare la formazione capolista del girone: l'allegra corazzata Moncalieri. Le gradinate registrano il tutto esaurito e i supporter del Moncalieri giungono con tamburi e cori.

Gli uomini di mister Buda mostrano subito di sapere cosa cercano. Barbaro, atterrato ai limiti dell'area, strappa la prima occasione, della ghiotta punizione si occupa (14') Ferina [illegible] mira all'angolino basso senza sorprendere Graziani. Al 24' Girelli è atterrato e un nuovo calcio di punizione finisce sui piedi di Ferina, il cui tiro è respinto da Graziani che nulla può sulla ribattuta di Sardo, pronto a segnare.

Al 35' Girelli galoppa verso l'area del Volpiano e mette [illegible] centro: Piro arriva in scivolata e anticipa Graziani mandando la palla in rete. E siamo a due.

Nella ripresa mister Storgato mette fra i pali Tarantini e manda in campo Ceddia al posto di Guaiana, ma è ancora il Moncalieri a dettare legge. Piro sale in cattedra e affonda in area del Volpiano: al 67' si lascia respingere il tiro da Tarantini, al 71' Barbaro pennella un diagonale che taglia l'area [illegible] Piro, in lieve ritardo, non ci arriva.

Al 77' Ferina, [illegible] diffidato, commette un nuovo fallo e l'arbitro raddoppia i cartellini gialli per aggiungere quello rosso. Piro, servito da Amatulli [illegible] un lancio lungo [illegible] preciso (79'), cerca di scavalcare Tarantini che si supera sfiorando la palla con le dita. Ed è sempre Piro, 3' dopo, a replicare la giocata di fino: palla a scavalcare e porta del Volpiano trafitta per la terza volta. Sugli spalti gli animi iniziano a scaldarsi, le forze dell'ordine riportano la calma. Storie di derby, nulla di più.

[illegible]

L'Ivrea festeggia: 1-0

IVREA. Nemmeno il temutissimo Borgosesia riesce a fermare la striscia positiva dei canavesani. Contro l'undici allenato da Caligaris l'Ivrea vince di misura e si conferma rigenerata dalla terapia adottata da Sergio Eberini. Un risultato che comunque è sembrato giusto e corretto, anche per il maggior impegno profuso dai padroni di casa nelle manovre d'attacco.

Anche se, nell'anticipo di sabato, per oltre mezz'ora sono stati proprio gli ospiti a [illegible] in mano le redini della gara trascinati, ancora una volta, dall'infaticabile Giannini. Una pressione che [illegible] è, però, concretizzata solo [illegible] delle conclusioni di Prete sopra la traversa, [illegible] Barone e dallo stesso Giannini.

A cinque minuti dalla fine del tempo, proprio Giannini, il "faro" del centrocampo del Borgosesia si infortuna [illegible] deve lasciare [illegible] posto [illegible] Nicolini. Da quel momento il copione della g[illegible] cambia. Negli spogliati Eberini inietta una dose di fiducia ai suoi [illegible]i e la seconda frazione di gioco [illegible] un'altra cosa. Dopo [illegible] d[illegible] primi Di Leo [illegible] calcio piazzato timbra la traversa [illegible] al decimo arriva il gol del vantaggio.

La palla dopo una mischia in area piana sui piedi di Zucco, il migliore dell'Ivrea per continuità e giocate, che calciando al [illegible] spara in porta un siluro. Per Biasiotto [illegible] c'è nulla da fare. I valsesiani accusano il colpo e l'unica reazione concreta arriva a [illegible]ci minuti dal termine quando Barone tenta di scavalcare De Giorgi [illegible] un pallonetto che finisce fuori [illegible] pochi centimetri. Ora per gli oranges arriva l'esame più difficile, la trasferta contro lo schiacciasassi Moncalieri e sarà una partita-verità. **[gia.gia.]**

[illegible] 0
Novese 1

ARZACHENA. Tre punti pes[illegible]ti della Novese che sbanca al 90' il difficile campo sardo. Successo meritato per l'undici di Merlo che con grande determinazione ha sempre co[illegible] e [illegible] questo successo. Partita molto delicata per entrambe le squadre con i gallu[illegible]resi in piena crisi societaria alla ricerca del loro primo successo stagionale, e piemontesi attenti a non farsi risucchiare in piena zona retrocessione. Gioca meglio la formazione ospite ma spesso deve fare i conti con la scarsa lucidità in zona gol dei suoi attaccanti. Grandi proteste [illegible] 58' quando su ribattuta corta di Sbressa, Odino trova il tap-in vincente: l'arbitro prima convalida poi su segnalazione del collaboratore annulla per un fuorigioco ininfluente di Deriggi. L'Arzachena grida al rigore per un atterramento di Proietti su mischia in area di rigore. Si arriva così al minuto 90 quando Deriggi si presenta [illegible] area di rigore, uno contro uno con Bran[illegible] che lo mette giù, rigore sacrosanto che lo stesso Deriggi risolve con freddezza. Grande passo in avanti per la Novese, fino ad un mese fa ultima [illegible] classifica; crisi profonda, societaria e tecnica, per la sventurata Arsachena. **[rob.uga.]**

Borgomanero [illegible]
Sangiustese 0

BORGOMANERO. Risultato in bianco tra Borgomanero e Sangiustese, ma i padroni [illegible] casa hanno dominato [illegible] partita, con almeno cinque occasioni da gol. Per gli ospiti un punto importante, guadagnato con un'accorta tattica [illegible]fensiva.

I rossoblù non sono riusciti [illegible] perforare la porta difesa da Miglino un pò per sfortuna [illegible] un pò per precipitazione, e su un episodio accaduto nei minuti di recupero del primo tempo il Borgo ha protestato a lungo: Miglino è [illegible]scito alla disperata su Rolando lanciato all'altezza del dischetto del rigore e l'ha colpito al volto.

L'arbitro, suscitando le proteste del pubblico, ha ammonito il portiere ospite ma [illegible] ha assegnato [illegible] calcio a due [illegible] il penalty.

Nel primo tempo, disturbato da un vento fortissimo che ha falsato le traiettorie della palla, dopo due minuti il Borgo avrebbe potuto passare in vantaggio se Rota, solo davanti al portiere, non avesse sbagliato su lancio di Fritah; al 20' Miglino salva il risultato parando d'istinto un colpo [illegible] testa [illegible] Rota in area.

Al 37' ancora Miglino in uscita su Merlin, [illegible] sulle respinta raccoglie Bonomi che tenta il pallonetto [illegible] venticinque metri ma il tiro va fuori di poco.

Al 61' Merlin sfiora [illegible] testa la traversa e bisogna attendere il 69' per vedere la Sangiustese: Binello è bravo a [illegible]rare una rasoiata di Arnetoli. Un minuto dopo Periotto segna raccogliendo in area uno spunto di Pisasale, ma l'arbitro annulla per fuorigioco.

Gran finale [illegible] due splendidi spunti di Gabasio; all'86' ci prova da trenta metri e Miglino salva in angolo; un minuto dopo gira di testa un assist di Merlin [illegible] Periotto salva sulla linea [illegible] portiere battuto. **[mar.gio.]**

[illegible]
Olbia 1

TORTONA. Un Derthona forse troppo rilassato ha rischiato di brutto - almeno nel primo tempo - contro un'Olbia arrembante, proveniente da [illegible] consecutive vittorie e arrivato al «Fausto Coppi» per tentare il 'colpaccio'. In effetti quando, al quarto d'ora, i bianconeri [illegible] facevano sorprendere [illegible] [illegible] gran gol di Rassu a seguito di un'azione apparentemente inoffensi[illegible] pareva proprio una giornata storta. Tantopiù che Corvo all'inizio e Marchesi poco dopo il gol dovevano essere sostituiti per infortuni rimediati a seguito di interventi più che decisi da parte dei loro avversari diretti. Corvo e Marchesi, due pedine tattiche importanti nello schieramento bianconero, erano sostituiti con Simone e Schillaci: il primo, arrivato da poco, non è ancora al meglio della condizione ed ha stentato un po' a entrare in partita, sul secondo invece si può mettere la mano sul sul fuoco, sempre e comunque. L'Olbia approfittava di tutti i guai degli avversari e al 40' avrebbe potuto addirittura raddoppiare, a seguito di una palla 'pasticciata' in area dalla difesa bianconera. Mannu calciava da pochi metri a porta sguarnita, ma il pallone andava sulla traversa. Passato la paura, il Derthona nella ripresa prendeva finalmente in mano le redini del gioco, anche se al 60' Aliotta, con una parata stupefacente, riusciva ad evitare che i sardi andassero in gol in contropiede. Da quel momento iniziava lo show derthonjano, che annichiliva gli avversari: al 65' su cross di Barbieri arrivava il primo gol di Simone, con una magistrale deviazione di testa; al 73' su corner di Felice era ancora Barbieri ad ispirare Simone, che raddoppiava con un gran diagonale, con Schillaci pronto a ribadire in rete nel [illegible] pallone non avesse oltrepassato la linea bianca. Al 78' lo scatenato Simone si 'beveva' mezza difesa ma il suo tiro sbatteva violentemente all'incrocio dei pali. La ciliegina sulla torta arrivava all'85', con una bella punizione di Costa (conquistata da una bella giocata di Dell'Acqua) che batteva per la terza volta Pierangeli. **[ett.pie.]**

Il bomber carioca [illegible] segno: 10ª rete alla pari del «vecchio» Pisasale

Non è bastato il rientro di Braga Verbania impatta col Cuneo: 2-2

Sergio Ronchi
VERBANIA.

Il Verbania ha perso la strada della vittoria e contro il Cuneo [illegible] va oltre il quarto pareggio consecutivo (secondo all[illegible] dei Pini). Sul risultato [illegible] 1 a 2 pesano gravi errori della difesa. Milani si rende pericoloso subito dopo il fischio d'inizio, ma [illegible] seguito i biancocerchiati faticano ad imporsi. Per registrare un'altra occasione bisogna aspettare il 17' quando, su un preciso cross di Mozzoni, Perelli rischia l'autorete. Al 25', su punizione di Gardini, Braga sfiora una deviazione che potrebbe risultare decisiva. E' comunque [illegible] prova generale del gol, poiché solo [illegible] minuto dopo il bomber c[illegible]nca anticipa tutti e di testa devia in rete alle spalle di un incerto Parrotta una punizione calciata da Ciocci. La fase successiva della gara fa registrare una reazione abbastanza decisa degli ospiti, che non creano peraltro grossi pericoli. Al 40' però una invenzione di Mazzei ristabilisce [illegible] parità: l'attaccante cuneese dalla lunga distanza lascia partire un bolide di rara precisione sul quale Lazzarini (un po' troppo fuori dai pali) [illegible] abbozza neanche la parata. Passano sì e no due minuti e accade l'incredibile: la difesa biancocerchiata va in bambola [illegible] [illegible]a incursione [illegible] Perelli, [illegible] cui deviazione al centro trova pronto ancora Mazzei [illegible] mettere [illegible] rete senza difficoltà. Un duro colpo per il Verbania: [illegible] un clamoroso incrocio dei pali colpito [illegible] Braga chiude nel modo peggiore [illegible] primo tempo per la squadra [illegible] Seveso. La ripresa si apre con [illegible] contestatissima decisione dell'arbitro Romano, che [illegible] solo il terzino Dondo reo di fallo da ultimo uomo su Braga lanciato [illegible] rete. Al 52' c'è una buona occasione per Lerda, la cui conclusione è deviata sul fondo. I locali accentuano [illegible] spinta offensiva, ma il gioco è piuttosto confuso. Nessuna occasione fino al 65', quando un cross di Biasotto trova pronto alla deviazione di testa il solito Braga: la palla incoccia però ancora nella traversa. L'equilibrio viene finalmente ristabilito [illegible] 72': Gardini batte una punizione, Mozzoni devia al centro dell'area, Ranola [illegible] fa largo e insacca. Nei minuti restanti [illegible] sortiscono effetto alcuno due pericolosi tentativi degli ospiti con Lerda e Cambareri, nè l'assalto finale del Verbania.

Successo del Selargius, ispirato dal fratello del cagliaritano O' Neil

Clerino tira il rigore alle stelle il Valle d'Aosta va a picco: 0-1

Alessandro Camera
AOSTA

Un Valle d'Aosta lezioso, scarsamente incisivo, con poca grinta, perde per 1 a 0 [illegible] sorta di [illegible] retrocessione contro il Selargius e vede allontanarsi sempre di più le zone tranquille della classifica. Contro una formazione sarda salita in Valle prudentemente coperta per portare [illegible] casa almeno un pari, il Valle d'Aosta non ha fatto molto per assicurarsi tre punti preziosissimi per una classifica povera. Il Valle d'Aosta ha giocato decisamente male. Ha interpretato male la partita soprattutto a centrocampo. Troppi passaggi laterali [illegible] all'indietro, troppa lentezza nel lanciare le punte, troppi cincischiamenti. E per gli uomini gol Cau e Spatari è stata un'altra domenica di continui scatti a vuoti e di innumerevoli stop dovuti al fuorigioco. Il Selargius si è difeso con ordine, ha replicato in contropiede, ha sfruttato dovere l'unica incertezza difensiva per realizzare il gol del successo ed ha avuto un pizzico di fortuna in occasione del rigore fallito da Clerino. Ieri tra i valligiani c'è stato anche l'esordio, incolore, del diciottenne Tremante, arrivato al Valle d'Aosta dalle giovanili dell'Udinese. La cronaca. L'avvio [illegible] dei padroni di casa e Cau [illegible] 2' costringe Picasso all'uscit. Al 16' affondo dei sardi con tiro di Congiu e parata sicura di Grillo. Al 20esimo bella conclusione del vivace Ruggeri con la palla a sfiorare il palo alla sinistra di Grillo. Al 36', Spatari costringe i sardi a rifugiarsi [illegible] angolo, e, un minuto dopo, occasione per [illegible] Valle d'Aosta con Lavelli che spinge la palla verso la rete ma Spini salva sulla linea. Al 47' il gol del successo del Selargius. O' Neil [illegible] punizione mette la palla in area, Cirina si infila indisturbato e batte Grillo. Nella ripresa la reazione dei rossoneri valligiani è velleitaria e il Selargius si limita a replicare in contropiede. Non succede nulla fino al 41'. A quattro minuti dalla fine Clerino viene messo giù in area e l'arbitro concede il rigore. Va alla battuta lo stesso Clerino che spreca la più favorele delle occasioni per il pari con un tiro alto e sbilenco.

E il Valle d'Aosta piomba in fondo alla classifica.

GIRONE B

RISULTATI

[illegible]	S.ANGELO	0-1
CASALE	CASALE	1-0
PAVIA	VOGHERA	0-1
LEGNANO	MARIANO	3-0
DOMO	ATL. MILAN	2-1
PAVIA	SANCOLOMB.	2-1
PIZZIGHETT.	VERBANIA	1-0
ROMANESE	FIDENZA	1-2
VALENZANA	BOSCHESE	0-1

CLASSIFICA

SQUADRA	P	PARTITE V	N	P	RETI F	S
LEGNANO	31	9	4	0	20	6
S. ANGELO	23	5	8	0	24	10
VALENZANA	23	6	5	2	16	7
SANCOLOMB.	23	7	2	4	14	13
PAVIA	21	6	3	4	17	9
DOMONO	19	5	4	4	20	11
ROMANESE	18	4	6	3	15	14
FIDENZA	18	4	6	3	15	16
ATL. MILAN	15	3	7	2	13	10
BELLINZAGO	14	4	4	4	11	14
CASALESE	14	4	4	5	9	17
CASALE	14	2	8	3	5	8
VOGHERA	14	2	8	3	10	15
PIZZIGHETT.	14	3	5	5	13	19
BOSCHESE	13	2	7	4	11	14
CREMAPERGO	8	1	6	6	11	19
FANFULLA	7	1	4	6	9	17
MARIANO	6	0	5	6	6	17

PROSSIMO TURNO
14ª DI ANDATA 12/12 - ORE 14.30

ATL. E.MAS	FANFULLA
[illegible]	CASALE
CUNEO	BORGOMANERO
SESTRESE	VOLPIANO
MONCALIERI	[illegible]
NOVESE	VILLACIDRESE
[illegible]	V. D'AOSTA
SANGIUSTESE	ENTELLA
[illegible]	ARZACHENA

[illegible] CAMPIONATO DILETTANTI GIRONE A [illegible] SI SONO REALIZZATE 17 RETI

[illegible] Elmas 1-0

[illegible]: Speranza; Zito, Leone, Bruschi, Leghi, Bottaro; Puppo, De Bartolo, Mastronicola (64' Conti), Dolcetti, Russo (69' Grippo). **Atletico Elmas:** Antinori; D'Aniello, [illegible] (70' Scanu); Pibiri, Poncellini, Spada; Mereu, Erriu (81' Cadeddu), Musanti (59' Podda), Corellas, Pilo. **Arbitro:** Botta. [illegible]: 57' Russo.

Borgomanero-Sangiustese [illegible]

Borgomanero. Binello; Fritah; Rolando; Altieri; Merlin; Castiglioni; Ceci; Bonomi [illegible] 87' Moretto); Gabasio; Rovellini; Rota (dal 92' Cassani). **Sangiustese.** Miglino; Arnetoli [illegible] 70' Tornari); Maggio; Giovina; Valra; Capozzielli; Clemente; Pregnolato (dall'88' Boccia); Pisasale; Periotto; Ri[illegible] (dal 30' Romeo). **Arbitro:** La Torre, di Brescia. **Note:** [illegible] 67' è [illegible] espulso Rovellini per doppia ammonizione.

Volpiano-Moncalieri [illegible]3

Volpiano: Graziani (46' Tarantini), Guaiana (46' Caddia), Lasalandra, Forte, [illegible] Rivera (84' Greco Ferlisi), Caricato, Busolin, Gallaccio, Falzone, Cristiano, Zocco. [illegible] Buda. **Sardo** (88' Modenese), Berger, Ferina, Pizzimenti, Ragagnin, Amatulli (89' Barbiero), Grassitelli, Piro, Girelli (67' Bonomo), Barbaro. **Arbitro:** Grugliano di Crotone. **Reti:** 24' Sardo, 38' e 87' Piro. **Note:** 77' espulso Ferina per somma di ammonizioni. Sono stati ammoniti Zocco, Caricato e Pizzimenti.

[illegible] [illegible]1

Verbania: Lazzarini, Guidetti, Biasiotto, Gardini, Milani, Occhioni, Mozzoni, Armentano (54' Ranola), Croci (82' Fantoni), Braga, Ciocci (50' Mascheroni). **Cuneo:** Parrotta, Dondo, Volcan, Caridi, Baroni, Talone, Carignano, Marchisio, Mazzei, Lerda (76' Cambareri), Modolo Perelli. **Reti:** 26' Braga, 40' e 42' Mazzei, 72' Ranola. **Note:** ammoniti Caridi, Mazzei, Dondo, Marchisio, Talone, Milani, Ranola. **Arbitro:** Romano.

[illegible] [illegible]1

[illegible] Aliotta; Priolo, [illegible] (36' Schillaci); Giust (57' Ferrarese), Sottini, Paladin; Costa, Barbieri, Dell'Acqua, Felice, Corvo (8' Simone). **Olbia:** Pierangeli; Melino, Milia; Farina, Sgarra, Rainieri (81' Fera); Mannu, Spanu, [illegible] Sole, Rassu (86' Piccinnu), Gardini. **Arbitro:** Pierpaoli. **Reti:** 15' Rassu, 65' e 73' Simone, 85' Costa. **Note:** hanno assistito alla partita circa 600 spettatori. Sono stati ammoniti Felice, Priolo, Rassu, Milia, Farina e Sgarra (poi espulso per [illegible] da ultimo uomo); corner 6-3 per il Derthona.

Arzachena-[illegible] 0-1

[illegible] Sbrezza, Marini, Riu (62' Proietti), Branca, Albini, Orecchioni (46' Cancedda), Boldarin Angelo, Malu (70'Pinna), Bagatti Marco, Bagatti Roberto, Farci. **Novese:** Garbero, Ravera, Camera, Carrea, Manno(83' Merlo), Odino (66' Bruno), Bianchi, Pinto, Deriggi, Carbone, Persiano. **Arbitro:** Rocchi di Firenze. **Rete:** Deriggi al 90'. **Note:** ammoniti Orecchioni e Branca dell'Arzachena, Odino e Ravera [illegible] Novese. Espulsi: Pinna (Arzachena) al 75'.

Ivrea-Borgosesia 1-[illegible]

Ivrea: De Giorgi, Bianchi, Milani, Cervato, Sora, Ariazzo, Di Leo, Capecchi, [illegible] Paola, Zucco (82'Scelfo), Pierobon (70'Lasconi). **Borgosesia:** Biasiotto, Balsamo, Fagnoni, Sciannimanico, Casablanca, Panella (75'Ferrari), Brescia (75'Ambrosetti), Fumarolo, Prete, Giannini [illegible]0'Nicolini), Barone. **Arbitro:** Ferrandini di Sondrio. **Rete:** 10'Zucco.

[illegible] d'Aosta-Selargius 0-[illegible]

Valle d'Aosta: Grillo; D'Aprile, De Tommaso; Volpone (46' Malinella), Lavelli, Lugon; Tremante (46' Aimè), Cuc, Spatari, Iannolo, Cau (72' Clerino). **Selargius:** Picasso; Mocci (90' Pinna), Sanna; Cirina, Canosa, Spini; O'Neil (70'Madau), Cappai (65'Piras), Erriu, Congiu, Ruggeri. **Arbitro:** Corsi di Bergamo; **Rete:** 47' Cirina.

[illegible] 0-[illegible]

[illegible] Nioi, Sanna Murgia Carta (57' Saiddu) Porcu Manuntza Pani Ruggeri Casula (76' Congiu) Atzei Giannoni. [illegible]: Ghizzardi Colacicco Colantuono Turone Tibaldo Vitaliano Nardini (58' Romeo) [illegible] Bonetti Defois (22' Iceberi) Di Somma Ruzzolo. **Arbitro:** Brunumi. [illegible] 38' e 73' Iceberi. **Note:** ammoniti Ghizzardi, Colacicco Turone Tibaldo [illegible] Di Somma. [illegible] (è stato espulso per protesta). Il campo era pesante per la pioggia.

SQUADRA	P	PARTITE V	N	P	RETI F	S
MONCALIERI	31	9	4	0	27	8
SESTRESE	30	9	3	1	16	5
DERTHONA	26	7	5	1	17	4
SANGIUSTESE	24	7	3	3	18	11
VILLACIDRESE	24	8	0	5	17	16
VERBANIA	23	6	5	2	27	16
BORGOMANERO	20	6	2	5	16	16
IVREA	20	5	5	3	13	14
NOVESE	17	5	2	6	9	11
BORGOSESIA	16	4	4	5	14	13
SELARGIUS	15	4	3	6	16	20
ENTELLA	13	3	4	6	11	16
[illegible]	12	3	3	7	10	20
VOLPIANO	11	2	5	6	9	15
CUNEO	8	1	6	5	12	17
V. D'AOSTA	8	2	3	8	9	18
[illegible]	7	1	4	7	8	18
[illegible]	7	0	7	6	4	15

I MARCATORI

10 reti: Braga (Verbania), Pisasale (Sangiustese)
8 reti: Mazzei (Cuneo)
7 reti: Girelli (Moncalieri)
6 reti: Ciocci (Verbania), Rassu (Olbia), Piro F. (Moncalieri)
5 reti: Giannini (Villacidrese), Mastronicola (Entella), Gabasio (Bor[illegible]
4 reti: Atzei (Villacidrese), Fadda (Villacidrese), Croc- (Verbania), Cau (V. d'Aosta), R[illegible] (Sestrese), Congiu (Selargius), Rizzo (Sangiustese), Bonomo (Moncalieri), Barone (Borgosesia)
3 reti: De Feis (Sestrese), Egbedi (Sestrese), O'Neil (Selargius), Ruggeri (Selargius) [illegible] (Olbia), De [illegible] (Ivrea), Pierobon (Ivrea), Corvo (Derthona), Felice (Derthona), Ferrari (Borgosesia), Piele (Borgosesia), Bagatti (Arzachena)

PROSSIMO TURNO
14ª DI ANDATA 12/12 - ORE 14.30

ATL. E.MAS	DERTHONA
[illegible]	[illegible]
CUNEO	BORGOMANERO
SESTRESE	VOLPIANO
MONCALIERI	[illegible]
NOVESE	VILLACIDRESE
[illegible]	V. D'AOSTA
SANGIUSTESE	ENTELLA
[illegible]	ARZACHENA

[illegible] A Fra le grandi è sconfitto solo il Lamarmora

Asti-Varallo: coppia di testa

Vertigini da primato per il Gravellona: 1-1 a Rivarolo Oleggio 2-1 a Omegna: è la terza vittoria consecutiva

Sandro Sottelli

Si sgonfia per il titolo di campione d'inverno. A 180 minuti dal traguardo sono in lizza in quattro in rappresentanza delle province di Asti, Biella, Verbania e Vercelli. Manca Torino ed è questa l'unica «sorpresa» visto che nelle ultime tre stagioni sono state promosse Ivrea, Sangiustese e Volpiano, appunto tre torinesi.

In testa c'è ora una coppia formata da Asti e Dufour, ad una lunghezza il Gravellona, a due il Villaggio, unica sconfitta delle «grandi». Ben piazzate Cossatese, Oleggio e Sunese. E qui finisce la zona élite. Tutto il resto «galleggia», più o meno tranquillamente, fino alla zona play out, la novità di quest'anno. Speranze perdute solo per la Cannobiese, squadra che due anni fa era arrivata seconda e lo scorso anno quarta. Per la serie «La felicità è sempre nel passato e mai nel futuro».

L'Asti era partito malissimo (un punto nelle prime tre partite) ma ha ingranato con decisione infilando una serie di dieci risultati utili consecutivi con otto vittorie e due pareggi, l'ultimo ieri, in Val D'Ossola, perlino sofferto: al rigore realizzato da Schiavone (fallo di Chiello su Di Bartolo) ha replicato Bongiorno, appena arrivato dalla Nuova Guinea via Oleggio. Si è invece bruscamente interrotta la serie utile (pure di dieci risultati) del Villaggio, che ha perso il confronto diretto con la Dufour di Roano (ma i gol sono di Quartaroli e Cestari).

Il Gravellona, raggiunto nella ripresa a Rivarolo (e salvato a tempo scaduto da un palo di Bertot), ha perso un'altra occasione per balzare al comando: evidentemente la squadra di Paris è in fibrillazione quando sente odore di primato.

Terza vittoria consecutiva, questa volta in trasferta, ad Omegna, per l'Oleggio. A far la differenza è Michele Spinelli, autore di due reti. Una Sunese in fase calante (solo due punti nelle ultime tre partite) non batte un ritrovato Libarna e si defila in settima posizione.

Il vento del Monferrato porta fortuna alla Varalpombiese che trova a San Salvatore la sua seconda vittoria esterna dopo quella di Chivasso: chiuso il primo tempo in svantaggio: padroni di casa inviperiti con l'arbitro Erardi Baldi di Torino, in occasione del rigore trasformato da Briganti. L'Acqui, in vantaggio con Petrini, si è fatto raggiungere nel finale da Colombo, ma la Cossatese di Finati è una realtà del girone. Nell'anticipo di sabato, partita sotto tono tra Castellettese e Cannobiese: contavano solo i tre punti e Roberto Belli non se li è lasciati sfuggire.

Recupero. Forse non ci crederete, ma mercoledì 8 dicembre (ore 14,30) andrà in porto Castelletese-Libarna. La prima volta, in notturna, la partita è stata sospesa per un black out all'impianto di illuminazione, la seconda per nebbia. Ora pare che l'effetto Plutone e pianeti lenti si sia notevolmente attenuato. Speriamo in bene.

CLASSIFICA

SQUADRA	P	PARTITE V	N	P	RETI F	S
ASTI	27	8	3	2	32	17
[illegible]	27	8	1	2	17	10
[illegible]	26	8	2	3	24	14
[illegible]	25	7	4	2	17	7
COSSATESE	23	6	5	2	18	10
OLEGGIO	22	6	4	3	21	10
SUNESE	21	5	6	2	16	12
VARALPOMB.	18	5	3	5	14	13
LIBARNA	17	4	5	3	13	15
ACQUI	16	3	7	3	14	11
CASTELLETT.	14	3	5	4	10	13
RIVAROLESE	11	2	5	6	6	15
OMEGNA	11	3	2	8	7	19
CREVOLAMAS.	10	2	4	7	10	19
MONFERRATO	8	2	2	9	11	21
CANNOBIESE	2	0	2	11	5	30

PROSSIMO TURNO

14ª DI ANDATA 12/12 - ORE 14.30

V. LAMARMORA	SUNESE
CANNOBIESE	RIVAROLESE
COSSATESE	D. VARALLO
GRAVELLONA	ACQUI
LIBARNA	MONFERRATO
OLEGGIO	CASTELLETT.
OMEGNA	CREVOLAMAS.
VARALPOMB.	ASTI

[illegible] Ma nessuno approfitta della frenata della capolista

L'Albese blocca il Bra sullo 0-0

Battuta [illegible] vuoto del Rivoli in casa (0-0) con la Fossanese Il Saluzzo, 1-0 sul campo del Lascaris, [illegible] è più ultimo

Paolo [illegible]

Bra e Rivoli, complessivamente 37 gol in 13 giornate, partono per le vacanze natalizie [illegible] qualche settimana d'anticipo e riescono nell'impresa, loro che vantano gli attacchi tra i più prolifici del girone, ad impattare a reti bianche i rispettivi match con Albese e Bra. Dell'anonimia offensiva delle capoliste non approfittano le inseguitrici e nell'ordine il Nizza pareggia in casa, il Chieri perde tra [illegible] mura amiche, l'Alpignano [illegible] a Venaria e il Lascaris capitola addirittura con il Saluzzo ultima in classifica. Classifica che subisce quindi nuovamente un rimescolamento grazie alle vittorie di Venaria e Settimo. I cervotti continuano a stupire e ora insidiano addirittura il secondo posto dei giallo-verdi rivolesi, mentre il Settimo in tre settimane vince partite e realizza due piccoli miracoli. Il primo ha come beneficiario Pino Cristiano, l'allenatore che a metà novembre sembrava ormai spacciato e che ora ha riportato le violette in quinta posizione. Il secondo è il triplo salto mortale in graduatoria passando dalla zona retrocessione a sei punti da quella seconda piazza che significa spareggi per il Campionato Nazionale Dilettanti. Settimo e Venaria squadre copertina, Bra e Rivoli al rallentatore non solo nel risultato ma anche nel gioco. Ad Alba i bradesi non riescono ad imporre il proprio ritmo e la partita si trascina via stancamente fino al triplice fischio conclusivo. Non meglio va a Rivoli dove la Fossanese, battuta per 1-0 [illegible] Cumiana nel recupero infrasettimanale, imbriglia i padroni di casa impedendo all'attacco più prolifico del girone di segnare. Il Rivoli in settimana intanto aveva fatto marcia indietro richiamando in panchina Michele Camposeo, allontanato da poco più di un mese per far posto a Sabato Centola. Per ora la doppia scossa non è servita e la corazzata rivolese continua a navigare a tre punti dalla vetta. Pochi i gol (9) e tutte vittorie con il [illegible] a parte il Pinerolo che incamera quattro punti in quattro giorni. Nel recupero di giovedì la squadra di Mosso pareggia con l'Albese e ieri supera nella ripresa una Saviglianese ora ultima in classifica. Al Saluzzo riesce infatti l'impresa della giornata espugnando il campo del Lascaris con Mollica nonostante il predominio bianconero. E mercoledì prossimo c'è proprio Saviglianese-Saluzzo, vero e proprio spareggio salvezza tra l'ultima e la penultima del girone. Chi perde presumibilmente darà l'addio all'Eccellenza. Grande invece la lotta per evitare i play out visto che tra [illegible] Fossanese (13 punti e terzultima) e la coppia Settimo-Chieri (18 punti a addirittura quinta) ci sono la miseria di cinque punti in cui sono stipate ben dieci squadre. La nuova formula e una classifica straordinariamente compatta per ora danno ragione all'innovazione del Comitato Regionale che vorrebbe incertezza a partite combattute fino alla fine della stagione.

CLASSIFICA

SQUADRA	P	PARTITE V	N	P	RETI F	S
BRA	27	7	6	0	17	5
RIVOLI	24	7	3	3	20	9
VENARIA	22	6	4	3	16	14
NIZZA MILL.	21	5	6	2	15	10
CHIERI	18	4	6	3	18	14
SETTIMO	18	5	3	5	16	13
ALBESE	17	4	5	4	11	10
ALPIGNANO	17	4	5	4	11	10
PINEROLO	17	4	5	4	8	8
LASCARIS	16	4	4	5	12	15
PRO SETTIMO	15	3	6	4	18	19
[illegible]	15	2	9	2	11	12
GIAVENO C.	14	3	5	5	9	14
FOSSANESE	13	1	7	4	11	13
SALUZZO	8	2	2	8	11	21
[illegible]	1	1	4	7	13	29

PROSSIMO [illegible]

14ª DI ANDATA 12/12 - ORE 14.30

ALPIGNANO	SALUZZO
BRA	CHIERI
CUMIANA	RIVOLI
FOSSANESE	PRO SETTIMO
GIAVENO C.	ALBESE
NIZZA MILL.	LASCARIS
PINEROLO	VENARIA
SETTIMO	SAVIGLIAN.

Acqui-Cossatese 1-1

Acqui: Merlano, Robiglio, Mirone, Bordini, Bobbio, Abbate, Bonaldi, Lanati, Baldi, Petrini (85' Troiano), Cuman. **Cossatese:** Xausa, Antoniotti, Grosso, Casadei (45' Rossato), Oppezzo, Padula, Villarboito, Bellini (71' Bottigella), Colombo, Morello, Ferrari (46' Polo). [illegible]o: C[illegible]. [illegible] 30' Petrini, 85' Colombo. [illegible]: forte vento.

[illegible]se 1-0 [illegible]

Castellettese: Parini, Coghetto, Dallari, De Francesco, Cominotti, Sala (46' Filadoro), Ongaro, [illegible], Salvador (92' Parolin), Cuscuna, Volpi (85' Elia). **Cannobiese:** Caretti, Tummolo, Del Boca, Vanzan, Pedroni, Nicolini, Franzetti (57' Rubini), Curioni, Castelliti, Concilio, Mazza Simone (58' Bertolazzi). **Arbitro:** Lenza. **Rete:** 51' Cuscuna. **Note:** espulso Parini all'85' per fallo di mano fuori area, 150 spettatori.

Crevolamasera-Asti 1-1 [illegible]

Crevolamasera: Chiello, Sesto, Sansone, Ferrario, Pisoni, Venturini, Gaido, Jossi, Bangura (75' Viscardi), Rota, Urbano. **Asti:** Rizzi, Camani, Lucca, Bucciol, Palitto, Sangilles, Pavese, Spugna (50' Valpreda), Daidola, Schiavone, Di Bartolo. **Arbitro:** Zoccaro. **Reti:** 12' (rigore) Schiavone, 39' Bangura. [illegible]: forte vento, espulso Daidola al 43' per proteste.

[illegible]-V. Lamarmora 2-1 [illegible]

O.Varallo: Vinzio, Formentini, Ferini, Romei, Berto, Boschetti, Vettoretto, Biolcati, Quartaroli, Cestari, Roano. **V. Lamarmora:** Di Filippo, Ferrero (82' Gremmo), Lavecchia, Biscaro, Foglia, Alberto, Schiapparelli (61' Perotti), Maielli, Oddo, Buglione, Serrano. **Arbitro:** Quaglia. **Reti:** 15' (rigore) Quartaroli, 42' Serrano, 47' Cestari. **Note:** forte vento.

Monferrato-Varalpombiese 2-3 [illegible]

Monferrato: D'Ettorre, Mazzoglio, Beordo (66' Chiriotti), Dellatorre, Vergano, Montin, Bonanno (77' Pace). Lasalvia (66' Bettin), De Re, Fantin, Zurlenga. **Varalpombiese:** Grassi, Briganti, Plebani, Ferrero, Bertolotti, Zaccarella, Boggio, Antonioli, Riva, Zecchillo (71' Daniele), Monzani (90' Morsanuto). **Arbitro:** Erardi Baldi. **Reti:** 25' Boggio, 26' Montin, 39' Fantin, 60' (rigore) Briganti, [illegible] Monzani. **Note:** forte vento, espulso Fantin all'85' per doppia ammonizione.

Omegna-Oleggio 1-2 [illegible]

Omegna: Arini (40' Schiavo), Peralli, Ardissone, Maffei, Sacchi, Petrosino (80' Di Leo), Martinoli (53' Comparoli), Martinelli, Piana, Puzzello. Giustino. **Oleggio:** Passarella, Serina, Majerna, Grigatti (70' Alessio), Riva, Agolino, Celano, Brusati, Russo (90' Plebani), Spinelli, Corno (85' Ferrari). **Arbitro:** Aquili. [illegible]: 1' e 25' Spinelli, 8' (rigore) Puzzello. **Note:** forte vento.

[illegible] 1-1 [illegible]

Rivarolese: Stoppa, Manavello (55' Reni), Galletti, Vallomy Alessandro, Frumento, Cortina, Palmieri, Ronco, Vallomy Gianluca (89' Succo), Battistello, Ferrante (66' Bertot). **Gravellona:** Mazzini, Sena (79' Foti), Prini, Gherardini, Caccon, Gini (66' Merlano), Masoero, Galeazzo, Tummolo, Battro, Forzani. **Arbitro:** La Monaca. **Reti:** 40' Battro, 65' Cortina. **Note:** forte vento.

Sunese-Libarna 0-0 [illegible]

Sunese: Peron (80' Moretto), Cotti Luca, Carettoni, Poli, Calabrone, Molinaro, Lunardi (75' Cotti Davide), Zelioli, Neretti (76' Rossi), Rubini, Simonelli. **Libarna:** Patia (55' Marchesotti), Ghiorzo, Machiavello, Doga, Ferrari, Parodi, Crosetti, Girardi, Damiani, Morando (80' Ponassi), Zoni (88' Malaspina). **Arbitro:** Mazzaloro.

Albese-Bra 0-0 [illegible]

Albese: Fadda, Galipoli, Manera, Ballauri, Mezzanotte, Cellerino, Zavattero, Tardivo, Casciano, Vezza (72' [illegible] Carlo), Cesare (83' Foglialì). [illegible]e: Dal Sano, Magliano, Antona, Isoldi (72' Capra), Fava (72' Cesare), Calandra, Sidoli, Serracino, Gal, [illegible]lario, Maghenzani. **Arbitro:** Vietti.

Chieri-Settimo 0-1 [illegible]

Chieri: Canova, Valoti, Gagliardi (65' Macario), Calamita, Caputo, Tinozzi, Fogliato, Poggio, Carnà (46' Nobile), Massimo, Migliore. **Settimo:** Monticubano, Lentini, Capra, Dugato, Viola, Laccarato, Barbero, Vannucci, Pia (85' Mabeya). Sarton, Reso (76' Grasso). **Arbitro:** Bovino. **Rete:** 20' Dugato. **Note:** espulso Caputo al 75 per fallo [illegible] ultimo uomo.

Lascaris-Saluzzo 0-1 [illegible]

Lascaris: Trabucco, Fenoglietti, Viatardi (62' Mandes), Orlando, Musacchio, Falco, Andretta (68' Ansalmi), Longo, Broccanello, Luison, Palmero (80' Giolo). **Saluzzo:** Russello, Bottazzo, Bucciero, Cirla, Matta, Camisassa, Varano (87' Corsaro), [illegible]co, Ferri, Barale, Mollica (81' Cusenza). **Arbitro:** Carenzo. **Rete:** 73' Mollica. [illegible] espulso [illegible] Fazio dalla panchina all'84' per proteste.

Nizza Millefonti-Cumiana 1-1 [illegible]

Nizza Millefonti: Sola, Barrese, Scaravaglio, Castano, Sanfilippo, Cortese (58' [illegible] Matteo), Vietto (65' Massocco), Bessone Bonin (81' Rigullet), Giovina, Chetti. **Cumiana:** Spadoni, Chiaussa (85' Isoglio), Corbolo (71' Ruffinato), Dana (46' Guarrata), Fornesi, Corgnati, Bonenti, Amalutil, Ussel, Cozzula, Bauda. **Arbitro:** Zanchin. **Reti:** 7' Bonin, 9' Amalutil. [illegible]: espulso Sanfilippo al 70' per doppia ammonizione e Ruffinatto al 91' per proteste.

[illegible] 1-1 [illegible]

Pro Settimo: Cerminara, Alberti (55' Raschillà), Goria, Prete, Grego, Riccardi, Miorin (60' Pizzala), Fanton, Andretta (80' Pollastini), Cattalano, Tosoni. **Giaveno Coazze:** Armellino, [illegible]a, Moncalleri (87' Fabrizio Marrese), Guasco, Merenco, Paolo Marrese, Licheri (63' Culpo), Zolino, Drago, Piacenza (85' Rosa Brusin), Calandra. **Arbitro:** Bottignon. **Reti:** 80' Dragone, [illegible] Tosoni. **Note:** espulsi al 44' Grego, al [illegible] Cattalano, all 84' Goria.

Rivoli-Fossanese [illegible]-0

Rivoli: Moretti, Rignanese, Di Marzo, Baron, Renzi (45' Zippari), Longo, Trombini, Schina, Battista (90' Lo Russo), Fantini, Bochicchio (92' Bongera). **Fossanese:** Giaccardi, Martinelli, [illegible]a, Casarin, Bianco, Serramondi, Mannini, Maffatti (39' Moretti), Prato (66' Mana), D'Errico, Borgna. **Arbitro:** Spina. **Note:** espulsi Martinelli al [illegible] per gioco falloso e Zippari [illegible] per proteste.

Saviglianese-Pinerolo 0-[illegible]

Saviglianese: Pellegrino, Bono, Ventrice (80' Gerbaudo), Botta, Panero, Mattalia, Burzio (62' Graglia), Tolve, Barison, Martire (70' Ghio). Fornero. **Pinerolo:** Marcaccini, Ambrosino, Bittolo, De Dominici, Solaro, Villosa, Raimondi, Nastasi, Capobianco, Fornato, Valtarella. **Arbitro:** Gallione. **Reti:** 60' Raimondi, 91' Capobianco. **Note:** espulso [illegible] 91' Panero per fallo da ultimo uomo.

Venaria-Alpignano 1-[illegible]

Venaria: Piarulli, Spanò, Bedino, Misiano, Lombardi, Di Gregorio (46' Lucadamo), Ciancaglini, Tosto, Vastapane, Daddi, Rametta. **Alpignano:** Sacculio, [illegible] Filippo, Guardini, Giorsa, Soldo, Pieri (75' Bellini), Boidi (55' Arturoni), Rizzieri, Riccetti, Masu, Vaccaro [illegible] (41' Mariani). **Arbitro:** Dovano. **Rete:** 11' Bedino.

PROMOZIONE, TREDICESIMA GIORNATA

GIRONE A

RISULTATI

BORGOVERC.	CUNEGGIO	1-1
GALLIATE	BRIGA	3-2
GATTINARA	VIRTUS V.	0-1
GOZZANO	ROMENTINESE	1-0
JUVE DOMO	CERANO	0-1
MOMO	BARENGO	3-3
BRICAN.	VAPRIO	1-1
VARZESE	CALTIGNAGA	2-2

CLASSIFICA

SQUADRA	P	PARTITE G	V	N	P	RETI F	S
[illegible]	28	8	5	0	18	6
GOZZANO	27	8	6	0	22	13
[illegible]	25	6	7	0	23	12
CUNEGGIO	21	5	6	2	24	16
ROMENTINESE	19	4	4	4	16	12
[illegible]	18	5	4	4	17	15
BORGOVERC.	18	4	3	5	18	18
MOMO	18	5	3	5	17	17
BRIGA	18	5	3	5	12	12
CALTIGNAGA	18	4	4	5	14	17
VARZESE	15	3	6	4	16	19
VAPRIO	13	3	4	6	13	18
VIRTUS V.	12	3	3	7	9	17
JUVE DOMO	10	2	4	7	8	15
TRECATE	9	1	6	6	7	14
GATTINARA	7	1	4	6	11	24

PROSSIMO TURNO

14ª DI ANDATA 12/12 - ORE 14.30

BRIGA	BORGOVERC.
CALTIGNAGA	GALLIATE
CUNEGGIO	MOMO
BARENGO	TRECATE
ROMENTINESE	GATTINARA
VAPRIO	GOZZANO
VARZESE	JUVE DOMO
VIRTUS V.	CERANO

Il Momo è la squadra che più rimpiange l'esito finale della tredicesima giornata. Durante il derby era nettamente in vantaggio sul Barengo per 3 a 1 ma un calo di concentrazione ha permesso ai bianconeri di ristabilire l'equilibrio.

Al gol dell'insperato pareggio (85'), il massaggiatore ospite Lorenzo De Mani per l'esultanza ha abbracciato il guardalinee ed è stato espulso dall'arbitro. I marcatori sono stati Saverino (23') e Tonati (27', 50' su rigore) per i padroni di casa seguiti da Vallongo (35', 54') e Pastore (65') del Barengo. In vetta resta saldamente il Cerano che si è imposto in trasferta sul campo della Juve Domo con la rete di Stefanutto (30'). Il Gozzano insegue a due punti di distanza: superando la Romentinese con il rigore di Galli (10'), i cusiani conquistano in solitario la seconda posizione della graduatoria. Il Cureggio a Borgovercelli ha assaporato la vittoria finchè il locale Ristagno da 25 metri ha siglato il gol del pari. Il Gattinara in casa ha subito l'assalto degli assolani della Virtus Villa, vincenti con Avicola al 17'. Ritorno al successo per il Galliate che ha battuto il vento ed il Briga: Lavesa, Forzatti e Lojacono hanno avuto ragione dell'undici di Zanetti comunque mai domo. Pareggi anche negli incontri tra Trecate-Vaprio e Varzese-Caltignaga. **[rob. lod.]**

GIRONE B

RISULTATI

CASELLE	CIRIE	2-0
LA CHIVASSO	CAVAGLIA	0-2
MATHI	S. [illegible]	1-1
VIVERONE	CASTELLAM.	0-0
S. CHRISTOPHE	VALLORCO	4-0
TONENGHESE	NOLESE	0-1
VAL MOS	SARRE	1-1
VAUDESE	RONDISSONI	3-0

CLASSIFICA

SQUADRA	P	PARTITE V	N	P	RETI F	S
CASTELLAM.	30	9	3	0	26	5
NOLESE	30	9	3	1	25	12
SARRE	25	7	4	2	24	9
TONENGHESE	23	6	5	2	18	11
VAUDESE	22	6	4	3	20	12
CAVAGLIA	20	5	5	3	14	10
S. BENIGNO	17	4	5	4	24	25
VAL MOS	17	5	2	6	15	17
ST. CHRISTOPHE	16	5	1	6	19	19
MATHI	15	3	6	4	9	12
CASELLE	14	3	5	5	13	18
CIRIE	14	3	5	5	9	15
VIVERONE	9	1	6	6	11	20
LA CHIVASSO	8	2	3	6	7	19
RONDISSONE	6	1	5	7	6	18
VALLORCO	7	1	4	8	8	26

PROSSIMO TURNO

14ª DI ANDATA 12/12 - [illegible] 14.30

CASTELLAM.	RONDISSONE
CAVAGLIA	CASELLE
CIRIE	VAL MOS
LA CHIVASSO	VAUDESE
S. BENIGNO	VIVERONE
SARRE	TONENGHESE
NOLESE	ST. CHRISTOPHE
VALLORCO	MATHI

Per un paio di giorni, [illegible] sino al recupero di mercoledì, al comando del torneo c'è l'inedita coppia Castellamonte-Nolese. Gli ex leader sono stati bloccati sul nulla di fatto dal Viverone, affamato di punti tranquillità, mentre il Valli di Lanzo ha espugnato l'insidioso terreno della Tonenghese: decisiva una rete di Demarinis allo scadere del primo tempo. Manca l'occasione per avvicinarsi ai primi il Sarre, costretto al pari esterno contro il Val [illegible]. I valdostani erano anche passati in vantaggio con Giometti, prima di subire la rimonta dei lanieri firmata da Pace. La Vuadese resta tra le grandi grazie alla tripletta rifilata al Rondis[illegible] gol Antonicelli (doppietta) e Gerbaudo. Confermando l'eccellente momento di forma, il Saint Cristophe supera agevolmente il Vallor[illegible] due reti per tempo: aprono le marcature i soliti» Perron e D'Aprile, quindi due penalty di Bidese fissano il risultato. E mercoledì arriva il Castellamonte. Finisce in parità l'atteso derby Caselle-Ciriè. Gara dei due volti: un primo tempo di marca ospite, chiuso sullo 0-2 grazie a due stoccate di Mandile. Nella ripresa il Caselle risponde con un «doppio-Barros». Il Cavaglià (Vitale e Govoni) passa sul La Chivasso, nessun vincitore tra Mathi e San Benigno. **(p. m. f.)**

GIRONE C

RISULTATI

AIRASCHESE	PRO DRONERO	0-0
CHERASCHESE	NARZOLESE	4-0
FERRIERA C.	ROSTA	0-0
OLMO 84	2BVALSUSA	4-0
SOMMARIVA P.	CENTALLO	0-0
SUSA	PIOSSASCO	3-2
VALLIMON	BUSCA	1-0
VILLAFRANCA	CAVOUR	1-0

CLASSIFICA

SQUADRA	P	PARTITE V	N	P	RETI F	S
CENTALLO	28	8	4	0	21	5
VILLAFRANCA	27	8	3	1	25	8
PRO DRONERO	26	7	4	2	24	14
SOMMARIVA P.	24	7	3	2	32	12
VALLIMON.	23	7	2	4	20	14
2BVALSUSA	22	7	1	5	19	19
OLMO 84	21	6	3	4	24	16
AIRASCHESE	20	6	2	4	13	12
CHERASCHESE	16	4	4	5	19	15
PIOSSASCO	16	5	0	7	16	29
ROSTA	14	4	2	7	14	19
BUSCA	12	3	3	7	10	20
SUSA	11	3	2	6	17	30
FERRIERA C.	10	2	4	6	8	21
NARZOLESE	8	2	2	9	10	27
CAVOUR	8	1	3	9	8	18

PROSSIMO TURNO

14ª DI ANDATA 12/12 - ORE 14.30

CAVOUR	OLMO 84
CENTALLO	CHERASCHESE
2BVALSUSA	SOMMARIVA P.
NARZOLESE	SUSA
PIOSSASCO	FERRIERA C.
PRO DRONERO	BUSCA
ROSTA	AIRASCHESE
VILLAFRANCA	VALLIMON

Il Centallo, fermato sul nulla di fatto dal Sommariva Perno, continua a rallentare la marcia in vetta: ora ha un solo punto di vantaggio sul Villafranca che, grazie a un'autorete di Bertin, piega di misura il fanalino di coda Cavour. [illegible] mercoledì, nel recupero, l'interessante scontro diretto.

L'Airaschese si conferma in grande forma: dopo avere battuto per 1-0 il Valli Monregalesi nel recupero infrasettimanale (altri risultati: Cavour-Duebivalsusa 0-2; Cherasco-Rosta 1-2; Olmo-Narzolese 3-1), impone il pari (0-0) anche alla Pro Dronero e compie un consistente balzo in avanti in classifica.

[illegible] il Valli Monregalesi torna subito al successo: un gol di Aluffi è sufficiente per superare il Busca e mantenersi nel gruppo delle prime. Risale in graduatoria anche l'Olmo '84 Donatello che travolge il Duebivalsusa con doppietta di Turini e gol di Boscolo e Tappero. Con lo [illegible] punteggio (4-0, determinato dalle doppiette di Antonica e Testa) il Cherasco si impone sulla Narzolese che rimane così penultima.

Continua il buon momento del Susa che supera in casa il Piossasco (3-2) e mette in cascina punti pesantissimi: due gol di Lopreiato e rete di Ferrando per i padroni di casa; doppietta di Carrino per gli ospiti. **[a. c.]**

GIRONE D

RISULTATI

DON BOSCO N.	PIOVERA	0-0
LUCENTO	PONTECURONE	1-2
MONCALVESE	TRINO	0-0
N. VILLANOVA	CANELLI	0-1
S. CARLO	CRESCENTIN.	1-2
S. MAURO	CASTELLAZZO	0-1
SANDAMIANF.	TROFARELLO	2-1
SAREZZANO	PINO	1-1

CLASSIFICA

SQUADRA	P	PARTITE V	N	P	RETI F	S
TRINO	29	7	4	2	36	13
CASTELLAZZO	25	6	7	0	30	15
LUCENTO	24	7	3	3	25	19
CANELLI	22	6	4	3	15	15
[illegible]	21	5	6	2	16	10
CRESCENTIN.	19	5	4	4	18	18
PINO	19	4	6	3	15	15
SANDAMIANF.	19	4	6	3	19	22
PIOVERA	17	4	5	4	14	15
DON BOSCO N.	16	4	4	5	15	17
PONTECURONE	15	3	6	4	16	18
S. MAURO	14	3	5	5	14	17
S. CARLO	12	3	3	7	15	21
[illegible]	12	3	3	7	12	23
SAREZZANO	10	2	4	7	11	21
N. VILLANOVA	7	1	4	8	16	28

PROSSIMO TURNO

14ª DI ANDATA

CANELLI	SAREZZANO
CASTELLAZZO	S. CARLO
CRESCENTIN.	MONCALVESE
PINO	DON BOSCO N.
PIOVERA	SANDAMIANF.
PONTECURONE	N. VILLANOVA
S. MAURO	LUCENTO
TROFARELLO	TRINO

Terza sconfitta consecutiva per il Lucento con Trino e Castellazzo che balzano in testa. Il Pontecurone batte 1-2 i torinesi: Mori e Piatti i marcatori, mentre per i locali realizza l'unico gol, per altro in [illegible] Cesarini. Frosca. Colpaccio del Castellazzo in quel di San Mauro: match-winner della partita Guaraldo. Non capitalizza, invece [illegible], il Trino, fermato sul nulla di fatto dalla [illegible] Moncalvese. Tre punti anche per la Crescentine che, in trasferta, supera 2-1 il San Carlo al termine di un match caratterizzato da quattro espulsioni e con gli ospiti, terminati in otto, che lamentano un arbitraggio infelice. Rinaldi prima e un'autorete di Donvito, comunque, sanciscono il [illegible] dei vercellesi; vano il gol di Meinardi. Colpaccio anche del Canelli nel derby astigiano contro il finalino di coda Nuova Villanova, firmato da Delle Donne [illegible] calcio di rigore. Il Sandamianferrere ha la meglio sul Trofarello con il minimo scarto: doppietta di Passera e punto di Rubino per gli ospiti. Spartizione dei punti tra Sarezzano e Pin 73 [illegible] Pasqua e Dono nelle vesti di marcatori. Pareggio a reti inviolate, infine, tra Don Bosco Nichelino e Piovera, con una traversa a testa come nota di cronaca. **[pie. lun.]**

SPAZIO AFFARI

Gli avvisi si ordinano presso: **TORINO**, via Roma 80 - via Maroncelli 32, t. 0585211; **IMPERIA**, via G. Carducci 29, t. 24424611; **ALESSANDRIA**, via Cavour 58, t. 445529; **ASTI**, piazza Chiarlone 29/A, t. 231424; **ASTI**, corso Dante 80, t. 351011; **BARI**, via Amendola 166/5, t. 5481111; **BIELLA**, viale Roma 6, t. 8491212; **[illegible]**, via Amendola 13, t. 255952 r.a.; **CAGLIARI**, via Biasenna 24, t. 306250; **CASALE MONFERRATO**, via Corte d'Appello 4, t. 462154; **CATANIA**, corso Sicilia 37/43, t. 7306311; **CATANZARO**, via M. Greco 78, t. 724080-725129; **CORREGGIO**, via [illegible] Santo 39, t. 72527; **CUNEO**, corso [illegible] 21bis, t. 609122; **FIRENZE**, via Don Minzoni 46, t. 5811192-573666; **GENOVA**, via C.R. Ciaccardi 1/14, t. 540184-592560; **GORIZIA**, via Cervino 13, t. 913630; **IMPERIA**, via Alberi 10, t. 272371-273373; **LECCE**, via Trinchese 87, t. 314185; **MESSINA**, via U. Bonino 15/c, t. 2930855; **MODENA**, via Cavour 13, t. 33341; **PADOVA**, via Gattamelata 108, t. 775224-8073144; **PALERMO**, via Lincoln 19, t. 6235100; **REGGIO CALABRIA**, via Ten. Parallo 13, t. 24478-24479; **ROMA**, via Quattro Fontane 15, t. 4820011; **SANREMO**, via Goltieri 47, t. [illegible]; **SAVONA**, p.zza [illegible] 3/5, t. 811182; **VERCELLI**, via Verdi 40, t. 250754; altrechè presso tutti i corrispondenti della **Publikompass S.p.A.** Coloro che intendono inoltrare la loro richiesta per corrispondenza possono scrivere a: **Publikompass S.p.A., corso Inghilterra d'Azeglio 80 - 10128 Torino.** Il prezzo delle inserzioni deve essere corrisposto anticipatamente per contanti o vaglia. Esso risulta dal prodotto del numero di parole (minimo 15) per la tariffa della Rubrica, con l'aggiunta delle imposte pari al 20% [illegible].

[illegible]ARIOLA DELLE [illegible]
(IVA ESCLUSA)

1 Affari e Capitali,
2 Attività Commerciali,
5 Immobiliare Vendita,
6 Immobiliare Acquisto
Euro 2,40 (L. 4.650)

3 Lavoro Offerte
7 Affitti Offerte
8 Affitti Domande
9 Autoveicoli
10 Viaggi e Vacanze
11 Matrimoniali
12 Investigazioni
13 Varie
Euro 2,27 (L. 4.395)

4 Lavoro Domande
- opera, aiuti, fattorini, personale pubblici esercizi, impiegati, personale domestico, baby sitter, lavori vari e part-time, assistenza sanitaria, formazione e lavoro
Euro 0,80 (L. 1.548)
- tecnici
Euro 1,20 (L. 2.691)
- altre domande
Euro 2,27 (L. 4.395)

Avvisi urgenti, data fissa, o necrologi: il doppio. Necrologi urgenti, data fissa: il quadruplo. Urgentissimi: il triplo.

E' ammessa l'inclusione nel testo di lettere alfabetiche di richiamo in carattere maiuscolo (oltre quelle iniziali) e per ognuna di esse sarà corrisposto un supplemento di Euro 2,84 (L. 5498). Gli annunci sono pubblicati su «La Stampa». Coloro che desiderano mantenere ignoti a lettori possono usufruire il servizio casella aggiungendo al testo dell'avviso la frase: «Scrivere: Publikompass s.... 10100 Torino»; l'importo del solo casella è di Euro 8,26 (L. 16.000) per decade oltre un importo di Euro 3,10 (L. 6000) per spese di recapito corrispondenza.
La Publikompass S.p.A. è e tutti gli effetti unica destinataria della corrispondenza indirizzata [illegible] ha il diritto di verificare le lettere e di rifiutare [illegible] quelle strettamente inerenti agli annunci, non ggottrando ogni altra forma di corrispondenza, stampati, circolari o lettere di propaganda. Tutte le lettere indirizzate alle caselle debbono essere inviate per posta e saranno respinte se assicurate o raccomandate.
Per una speciale accordo intervenuto con l'ISTITUTO BANCARIO SAN PAOLO DI TORINO e con la Banca C.R.T. gli avvisi possono essere ordinati presso tutte le filiali e Dipendenze di tutte queste Banche esistenti in Italia.
In tema di offerte di impiego o lavoro, l'Editore ricorda che la legge 9.12.1977 n° 903 vieta discriminazioni sul sesso e l'inserzionista è tenuto/a a rispettare tale legge.

1

A.A.A. TUTTE le categorie soluzioni finanziarie velocissime Lombardini. Tel. 030/353 4114 - 354 7911. CCIAA numero 14794 Brescia.
FINANZIAMENTI immediati rapidi E. 10 000 000 - 2 000 000 000 tutte categorie. Soluzioni mutui liquidità aziendale. TARSKY 004191 - 800 0465. Registro n. 680694883 Londra.

2

MOBILI E AZIENDE [illegible]

ACQUISTARE o cedere un'attività? Pagamento contanti. Comparsi fine operazione. Azienda Italia SpA istituto Piemontese. [illegible] gratuita 800.696.440.
ACQUISTIAMO conto terzi attività, aziende, tramite italiano soci investitori esteri. TARSKY 004191 - 800.0465.
ACQUISTIAMO conto terzi attività industriali, artigianali, commerciali, turistiche, alberghiere, immobiliari, aziende agricole, bar. Clientela [illegible] pagamento [illegible]. Tel. 02/295.18014.

MOBILI E AZIENDE VENDITA / GESTIONE

AFFITTIAMO attività [illegible] zone Gran Madre. Telefonare 011.860.9442 ore serali.
BAR supervalico ottimo affare anticipo E. 50.000.000 Borgo San Paolo grande cortile buon incasso [illegible] 011.365 5298

3

OPERAI ARTISTI FATTORINI

CADAM MODEL SRL azienda del settore stampi termoplastici cerca giovani aggiustatori meccanici addetto con minimo 2 anni di esperienza volenterosi di imparare, residenti in zona Rivalta e comuni limitrofi. Inviare curriculum in Strada Gaveno 71 - 10040 Rivalta o fax 011.900.9620

IMPIEGATI

A.A.A. SALVAPERSONA Security Cà leader nella sicurezza attiva e reattiva seleziona consulenti esterni predisposti alla vendita con età 25 - 50 anni. Si offre inquadramento, E. 1.500.000 fisso mensile minimo garantito fin dal periodo di prova e formazione, auto aziendale, incentivi, rimborsi e premi veramente interessanti, reali possibilità di carriera. Tel. per appuntamento allo 011 779 5454
A.A. AGENZIA selezione per inserimento in villaggi e strutture turistiche internazionali giovani ambosessi 18 - 30 anni [illegible] prima esperienza non indispensabile. Ingl. Ted. 011.315.7358.
PRESTIMBORSA S.p.A. Europea [illegible] chimico valuta per Torino 2 [illegible] ambosessi per gestione nostro portafoglio clienti [illegible] e corsi formativi. Guadagno medio E. [illegible] Telefonare 800/200.202.

TECNICI

AZIENDA costruzione stampi sita in Settimo Torinese ricerca n. 1 responsabile ufficio con esperienza [illegible] Rivolgersi allo 011.800.5067.

LAVORO VARI E PART TIME

AGENZIA moda e spettacolo seleziona nuove volti, settore moda, pubblicità. Provino gratuito. Tel. 02/266.29830 - 010/585.8082.
SEI alto minimo 1,70 oppure alto minimo 1,80? C'è spazio per te nella moda pubblicità. Tel. 011 397 0837.

AGENTI E RAPPRESENTANTI

AGENZIA R.A.S. seleziona e forma persone intraprendenti, determinate, desiderose di diventare professionisti nella vendita di prodotti [illegible] finanziari. Tel. 011/846.158.
STUDIO MIRAFIORI (Pro Vll) affiliato Tecnocasa ricerca giovani diplomati/e per inserimento [illegible] immobiliare. [illegible] 011.568.2071 - 011.350.886.
TECNOCASA affiliato selezione giovani diplomati/e intenzionati per inserimento settore immobiliare. Tel. 011/857.1918.
WOMEN TEAM seleziona ambosesso automunito per vendita su appuntamento prodotti [illegible]. Offresi: fisso mensile E. 1.500.000 più provvigioni e camera. Tel. 011 316.0798.

AMMINISTRAZIONE SANITARIA

STUDIO medico dentistico cerca per proprio laboratorio odontotecnico veramente capace ortodonzia. Tel. 011.967.4812.

4

ALBERGHI & RISTORANTI

ALBERGO continua ricerca di barista barman cameriere/i cuoco/i pizzaiolo pasticcere/i. Cercasi/mo giovani da formare per assegnare [illegible] Montefiorito 011/488.858.
CDM tre mesi di corso possiamo inserirvi ad assaggio già ancora con un attestato di qualifica che vi consenta di lavorare presso i privati. Nominativo 011/480.343.

4

OPERAI ARTISTI FATTORINI

PATENTE C esperienza camelliere magazziniere 43enne libero subito Tel. 0347/371 3216.
RETTIFICATORE interni esterni 5 livello offresi con passaggio diretto. Tel. 011/959.4528.
SIGNORE diplomato patente D offresi presso, esperienza guida auto, disposto trasferte, offresi come autista/custode presso famiglie, società. Tel. 0335/580.8754.

IMPIEGATI

IMPIEGATA esperienza pluriennale inglese/francese ufficio commerciale Italia/Estero AS 400 PC offresi, anche part-time Tel. 011/316.1303.

5

TORINO CITTA'

A.A.A.A. TOSCANO PUNTO AFFILIATO adiacenze corso Sebastopoli incantevole 2 camere cucina abitabile bagno ristrutturato E. 189.000.000 Tel. 011 327 2342 www.gruppotoscano.it
A.A.A.A. TOSCANO PUNTO AFFILIATO Adiacenze corso Sebastopoli luminoso camera cucina tinello bagno balcone E. [illegible] 011 327 2342 www.gruppotoscano.it
A.A.A.A. TOSCANO PUNTO AFFILIATO Via San Marino attico terrazzato ristrutturato soggiorno cucinino camera bagno cantina E. 135.000.000 Tel. 011 327.2342 www.gruppotoscano.it
[illegible] PUNTO AFFILIATO piazza Carlo Alberto soffitti cassettoni salone 4 [illegible] ristrutturato balcone termoautonomo E. 779.000.000 (4498) Tel. 011.812.8770 www.gruppotoscano.it
A.A. TOSCANO PUNTO AFFILIATO piazza Castello salone studio 3 camere cucina bagno possibilità posto auto E. 380.000.000 (12/98) Tel. 011 812.8770 www.gruppotoscano.it
A.A. TOSCANO PUNTO AFFILIATO piazza Vittorio ristrutturato salone camera cucina bagno lavanderia termoautonomo E. 259.000.000 (4599) Tel. 011.812.8770 www.gruppotoscano.it
A.A. TOSCANO SPA adiacenza corso Racconigi ristrutturato ammobiliato camera cucina bagno balcone termoautonomo E. 105.000.000 (59299) Tel. 011.561.3050 www.gruppotoscano.it
A.A. TOSCANO SPA adiacenza corso Trapani grazioso stabile signorile soggiorno camera cucinino bagno ristrutturato E. 135.000.000 (65299) Tel. 011.561.3050 www.gruppotoscano.it
A.A. TOSCANO SPA adiacente piazza Carducci stabile ristrutturato soggiorno living angolo cottura 3 camere bagno E. 169.000.000 (69199) Tel. 011.561.3050 www.gruppotoscano.it
A.A. TOSCANO SPA Adiacenze Porta Nuova signorile ottima costruzione salone 2 camere tinello cucinino bagno balconi E. 239.000.000 (45299). Tel. 011.561.3050 www.gruppotoscano.it.
A.A. TOSCANO SPA Collina ristrutturato soggiorno due camere cucina bagno servizi giardino privato box E. 269.000.000 (44998) Tel. 011.561.3050 www.gruppotoscano.it
A.A. TOSCANO SPA corso Da Gasperi terrazzato signorile salone 3 camere cucina bagno servizi balcone E. 499.000.000 (58199). Tel. 011.561.3050 www.gruppotoscano.it.
A.A. TOSCANO SPA corso Montecucco immerso nel verde soggiorno camere 3 tinello cucinino bagno ripostiglio balconi [illegible] E. 179.800.000 (48399) [illegible] 011.561.3050 www.gruppotoscano.it.
A.A. TOSCANO SPA corso Quintino Sella terrazzatissimo vista incantevole salone 3 camere [illegible] balconi box [illegible] E. 799.000.000 (68099) Tel. 011.561.3050 www.gruppotoscano.it.
A.A. TOSCANO SPA corso Vercelli ottimo vendiamo appartamento camera cucina [illegible] anche ufficio/studio II. [illegible] (58799). Tel. [illegible] www.gruppotoscano.it
A.A. TOSCANO SPA piazza Rivoli signorile salone due camere cucina bagno [illegible] ni box E. 356[illegible] (58599) [illegible] 011.561.3050 www.gruppotoscano.it.
A.A. TOSCANO SPA via A. Di Barolo luminosissimo ingresso [illegible] cucinino bagno balconi cantina E. 105.000.000 (69499). Tel. 011.561.3050 www.gruppotoscano.it.
A.A. TOSCANO SPA via dei Mercanti pal. lazzo Romagnano fuuuoso mansardato interni a vista 120mq sala pranzo camera camerette cucina tinello balcone E. 449.000.000 (54599) Tel. 011.561.3050 www.gruppotoscano.it
A.A. TOSCANO SPA via Duchessa Jolanda signorile salone doppio tre camere cucina balconi mansarda servizio collegabile garage E. 419.000.000 Tel. 011.561.3050 www.gruppotoscano.it.
A.A. TOSCANO SPA via Garibaldi stabile d'epoca ampia mansarda ristrutturata arredata angolo cottura e bagno E. 99.800.000 Tel. 011.561.3050 www.gruppotoscano.it.
A.A. TOSCANO SPA via Mercadante signorile panoramico ristrutturato soggiorno con angolo cottura due camere bagno due balconi cantina E. 256.000.000. Tel. 011.561.3050 www.gruppotoscano.it
A.A. TOSCANO SPA via Montebianco finemente ristrutturato 2 camere tinello cucinino bagno balcone E. 269.000.000 (66199). Tel. 011.561.3050 www.gruppotoscano.it.
A.A. TOSCANO SPA via N. Bianchi finemente ristrutturato ingresso camera ampia cucina bagno cantina balconcino E. 120.000.000 [illegible] Tel. 011.561.3050 www.gruppotoscano.it.
A.A. TOSCANO SPA via Principessa Clotilde ottime condizioni soggiorno tre camere tinello cucinino bagnetto balcone E. 249.000.000 (67599). Tel. 011.561.3050 www.gruppotoscano.it
CROCETTA corso Galileo Ferraris libero signorile doppio ingresso salone 2 camere cucina doppi servizi [illegible] 011.561.8338
GABETTI SPA corso Racconigi libero in piano 2 camere tinello cucinino bagno. Ag. Vibert 011.335.8703.
GABETTI SPA largo Po Antonelli vista Po libero luminoso spaziato salottino camera tinello cucinino bagno. Ag. Dalla-rocca 011.836.116.
GABETTI SPA via Carova in stabile signorile ingresso 3 camere cucina bagno 2 bals. Ag Nizza 011.683.3674.
GABETTI SPA via Munisteri signorile sala 2 camere tinello cucinino 2 bagni ripostiglio. Ag. Nizza 011.683.3674.
GABETTI SPA via Pinerolo monolocale di ingresso camera ampio cucinino bagno E. 77.000.000. Ag. Santarella 011.359.393.
GABETTI SPA via Servais appartamento in villa salone 3 camere [illegible] servizi [illegible] giardino [illegible] mq. Ag. Parella 011.756.668.

TORINO PROVINCIA

A.A. TOSCANO SPA Cascine Vica adiacente corso Francia angolare due camere soggiorno living cucinino bagno balconi E. 225.000.000 (53499) Tel. 011.561.3050 www.gruppotoscano.it.
A.A. TOSCANO SPA Cascine Vica adiacente via Bruere signorile terrazzato salone doppio 4 camere cucina riservata lavanderia mansarda box E. 549.000.000 (65799) Tel. 011.561.3050 www.gruppotoscano.it.
A.A. [illegible] SPA Caselle Vicà Fratelli Maccario nuova costruzione nel verde panoramico [illegible] due camere cucina doppi servizi balconi box E. 349.000.000 (65499). Tel. 011.561.3050 www.gruppotoscano.it.
A.A. TOSCANO SPA Cascine Vica via Voltumo salone due camere cucina abitabile bagno balconi E. 259.000.000 (57399) Tel. 011.561.3050 www.gruppotoscano.it
A.A. TOSCANO SPA Moncalieri corso Roma [illegible] soggiorno camera bagno lavanderia balconi E. 2[illegible] (67199). Tel. 011.561.3050 www.gruppotoscano.it.
A.A. TOSCANO SPA Revigliasco adiacenze via Mazzini vista Castello panoramicissimo soggiorno camera tinello cucinino bagno balcone box E. 259.000.000 (58899). Tel. 011.561.3050 www.gruppotoscano.it
CHIERI impresa vende direttamente in tranquilla zona residenziale tre prese di strada Rosetta villa bifamiliari nessuna spesa di agenzia Nuova R.S. Costruzioni 011.568.9065
COLLEGNO palazzina dell'80 intero piano terra con giardino salone 3 camere cucina bagno 2 box Gabetti 011.405.3870.
GRUGLIASCO via Beraudo da ristrutturare 3 camere ampia cucina bagno 2 balconi posto auto E. 175.000.000 Gabetti 011.405.3870
RIVOLI corso Kennedy villa indipendente ristrutturata salone 4 camere cucina ingli servizi garage taverna lavanderia E. 850.000.000 Gabetti 011.956.6022
RIVOLI in palazzina ultimo piano ingresso 2 camere cucina bagno cantina buono stato di manutenzione E. 185.000.000 Gabetti 011.956.6022
SAN MAURO contesa Castiglione posizione collinare panoramica impresa prenota villa con [illegible] signorili Tel. 011.898.8213
TROFARELLO villa libera 3 lati salone 3 camere cucina bservizi taverna lavanderia box ampio giardino privato. Gabetti 011.642.563

LIGURIA

AREA CASA 0182 555 827 Albenga [illegible] nuove splendidi bilocali ristrutturi [illegible] da E. 135.000.000. Ampi terrazzi e/o giardini.
AREA CASA 019 610 545 Pietra Ligure altre zone mare splendidi nuovi appartamenti da E. 148.000.000. Ampi terrazzi taverne.
DIANO MARINA villette 200 metri mare ultimo piano terrazzo posto auto cantina. E. 370.000.000. Gabetti 0183.407.507
FINALE [illegible] centralissime 50 mt mare prestigiosi quadrilocali nuove garage da E. 470.000.000 Gabetti 019.677.307.
LAIGUEGLIA zona Punta Icquara monolocale con "MANSARDA" "vista mare" E. 150.000.000. Gabetti 0183.407.507.
LOANO bilocali termoautonomi nuova costruzione posto auto vista mare E. 258.000.000. Business Service 019.675.088
LOANO centralissimo corso Europa 50 mt mare grande bilocale bella vista E. 275.000.000 Gabetti 019.677.307
LOANO nuova costruzione luminoso bilocale ultimo piano termoautonomo arredato eventuale box E. 250.000.000 Gabetti 019.677.307
PIETRA LIGURE bilocali nuova costruzione termoautonomi zona residenziale E. 180 [illegible] Punto Edilnord 019.618.018

ITALIA

BIBIONE spiaggia vendo [illegible] fermo autonomo, ristrutturato, completo. Appartamenti piscina 122 000 000 vista mare ristrutturato [illegible] trattare [illegible] 0431/439 515 E-mail ag.borsoi@bibo-ne[illegible] - Gratis catalogo

COSTA AZZURRA

AAAAAAAAAA
AREA CASA
0182.555.627
300 quadri Costa Azzurra e Liguria
MENTONE MARE
sul mare ultima nuova costruzione alloggi [illegible] incantevole
[illegible] CENTRO
splendidi alloggi da E. 118 000 000
NIZZA [illegible]
in centro e sul mare alloggi E. 80 000 000
JUAN LE PINS
[illegible] centro passeggiata ultimo piano splendido alloggio vista mozzafiato
CAGNES SUR MER
bella mare alloggi da E. 105 000 000
CANNE[illegible]
nel verde alloggi vista mare E. 54 000 000 redditività oltre il 10%
Telefonate senza impegno troverete la casa che cercate.

VIVEZ LA FRANCE
a verde 00800.3001.3002
(solo da telefono fisso)
NIZZA
a) centro città giardini Albert I, [illegible], ultimi appartamenti in ristrutturazione. Rif. 010
b) bilocali vista mare, con box auto a soli 350 mt dal mare a FF. 790.000. Rif. 011.
c) centro città mono/bilocali ristrutturati a partire da FF. 320.000. Rif. 012.
[illegible]
centro città in ristrutturazione lotti da 30 - 62 mq a partire da FF. 420.000. Rif. 013
VILLE[illegible]NEUVE LOUBET
bilocali a partire da FF. 450 000 con box auto e attico garantito. Rif. 014.
JUAN LES PINS
bilocali a 300 mt mare [illegible] redditi a partire da FF. 500 000. Rif. 015.
[illegible]
splendido bilocale 50 mq [illegible] castello, box auto e cantina a soli FF. 1 300 000. Rif. 018
CANNES
centro città a [illegible] Croisette, splendidi appartamenti ristrutturati a partire da FF. 460.000.000. Rif. 017.

9

A. ACQUISTA autovetture max valutazione contanti con vostra. Via Sant'Ottavio 82 Torino (zona Moie). Tel. 011.817.7242.
ABBIAMO urgenza auto, fuoristrada, furgoni [illegible] valutazione, pagamento immediati, permuta. Corso Monte[illegible]ri 310, Torino. Tel. 011/661.1370 - 0335/619.2718.
ACQUISTA auto di ogni tipo con valuta massima valutazione. Autosalone D'Elia corso Orbassano 241. Tel. 011/351.328.
ACQUISTA auto fuoristrada camper furgoni camioncini frigo a ribaltabili anche autotelaio leasing Ipercar - strada torino, 27 - Benasco. Tel. 011.397 1281
[illegible] autovetture usate massima valutazione pagamento contanti. Corso Montegrappa 24 B. Tel. 011/776 1696 Torino.
ARAGONAUTO corso Dante 44 Torino. Con vettura immediata pagamento contanti acquista vettura. Tel. 011.668.4713 - 011.668.4714.
AUTOTUTTOITALIA acquista auto e fuoristrada di ogni tipo max serietà. Corso Torlona 9. Tel. 011/817 1643 - 011/869.864.

10

ALBERGHI PENSIONI RESIDENCES

DIANO MARINA Astra Hotel *** 0183 497 011 (ore. 9 - 12; 15 - 18). Reparto 5 gennaio. Conduzione familiare, ottimi menu, sala riunioni. Camere servizi, TVC, riscaldate. Parcheggio.
LOANO, hotel Milano, tel. 019/669 3[illegible] vicino mare centrale, tranquillo, familiare, confortv, cucina curata, da 70.000

11

A. [illegible]ENNIO divorziato, rossa occhi chiari, amante bambini, conoscerebbe unica scopo matrimonio. Top Service 011/518 7047
AGENZIA MATRIMONIALE MARUSKA Informazioni Tel. 011.437.4472 oppure Internet spazio tin.it/associazioni/edacar/MARUSKA.HTML.
ANDREA direttore vendite azienda multinazionale, 39 anni, simpatico, amante viaggi, conoscerebbe, scopo matrimonio, signora amante famiglia, anche non bellissima ma molto dolce. Elena Monti Questioni di Cuore 011 518 5163
ATTRAENTE 48enne, divorziata senza figli, carina, scopo matrimonio vorrei brillante e colto. Elena Monti Questioni di Cuore 011 518 5163

13

A.A. GIOIELLERIA M.C. 011.334 832, acquista oro, argenteria, monete, gioielli, ex contanti Corso Peschiera 163 Torino.
A. OREFICERIA GE.MA. acquista oro argenteria monete pranzo alla valutazione via M. Cristina 42 Tel. 011/650 2212
PRIVATAMENTE compro solo da privati mobili, quadri, soprammobili antichi, inizio 900, in contanti Tel. 011/793 961.

Notizie dalle AZIENDE

CONSORZIO TUTELA VINI D'ASTI E DEL MONFERRATO
PIAZZA ROMA 21 - 14100 ASTI TEL. 0141/[illegible] FAX [illegible]

Consorzio [illegible] vini d'Asti e del Monferrato

Oltre mezzo secolo di storia. Più di 70 consorziati, a oggi, e sotto la sua tutela la gran parte della denominazione delle terre astigiane e monferrine: dai rossi Barbera d'Asti e del Monferrato, Freisa, Dolcetto e Grignolino d'Asti, fiuché di Castagnole Monferrato e Albugnano, al bianco Cortese dell'Alto Monferrato, all'aromatica Malvasia di Castelnuovo Don Bosco e ai passiti Loazzolo, senza dimenticare le nuove denominazioni Monferrato d.o.c. e Piemonte d.o.c. Compirà 54 anni nel Duemila il "Consorzio Tutela Vini d'Asti e del Monferrato", messo in piedi "senza fini di lucro" nel '46 da alcuni produttori e commercianti, con l'obiettivo primo di "regolamentarsi o garantire ai consumatori prodotti di elevata qualità".
"Obiettivo mantenuto nel tempo", tiene a precisare il neo-presidente Luigi Dezzani (32 anni, eletto lo scorso aprile e in carica fino al 2001). Rigorose sono infatti le attività di verifica sulle aziende associate che, a ulteriore garanzia del prodotto, "hanno deciso di sottoporre i loro Barbera d'Asti e del Monferrato, oltre all'analisi chimica, a verifiche aggiuntive di degustazione prima dell'imbottigliamento". "E solo nel caso di esito favorevole, viene concesso l'uso di una numerazione distintiva da applicare sulle bottiglie, così da permettere il riscontro di qualità del vino in esse contenuto".
"Per garantire la qualità ci vogliono i numeri..." recita, infatti, l'ultimo spot del Consorzio che al Duemila si affaccia con una serie già ben chiara di impegni: dalla proposta di completa revisione degli Albi vigneto del vini Barbera d'Asti e del Monferrato, fino alla richiesta di piena applicazione dei compiti affidati per legge ai Consorzi per meglio definirne i "poteri" e permettere loro di investire di più anche nel campo della promozione. Settore, quest'ultimo, dove si andranno a giocare per il Consorzio alcuni degli appuntamenti fondamentali del più prossimo futuro. I mercati esteri: Inghilterra e Germania soprattutto "dove contiamo di arrivare attraverso una serie di collaborazioni già in atto con l'Istituto Commercio Estero e la Regione Piemonte".
Nondimeno, però, l'Italia. E il Piemonte. Di recente il Consorzio ha infatti partecipato al Festival dell'Umorismo di Bordighera e ha dato una grossa mano (una decina di quintali delle migliori uve Barbera con degustazione di Barbera d'Asti e del Monferrato) all'iniziativa "[illegible] Uva, Uva e... tradizione" promossa lo scorso settembre dall'Ascom di Venaria. Dieci furono, in quell'occasione, le aziende partecipanti: Azienda Agricola Tortagliano di Isola d'Asti, le Cantine Sociali Barbera dei Sei Castelli di Agliano Terme, [illegible] Castagnole [illegible] Maranzana, di Mombaruzzo, [illegible] Nizza Monferrato, di Rocaldone, di Vinchio-Vaglio Serra, F.lli Dezzani di Cocconato e l'Azienda Agricola "L Columbé" di Corsione d'Asti.

UN'IDEA REGALO?
REGALATI UN'IDEA DA

AMANTE — HI-FI CAR ACCESSORI AUTO TELEFONIA BICICLETTE — **CASELLA**

CENTRO

SNOWBOARD SHOP — ATTREZZATURE FITNESS

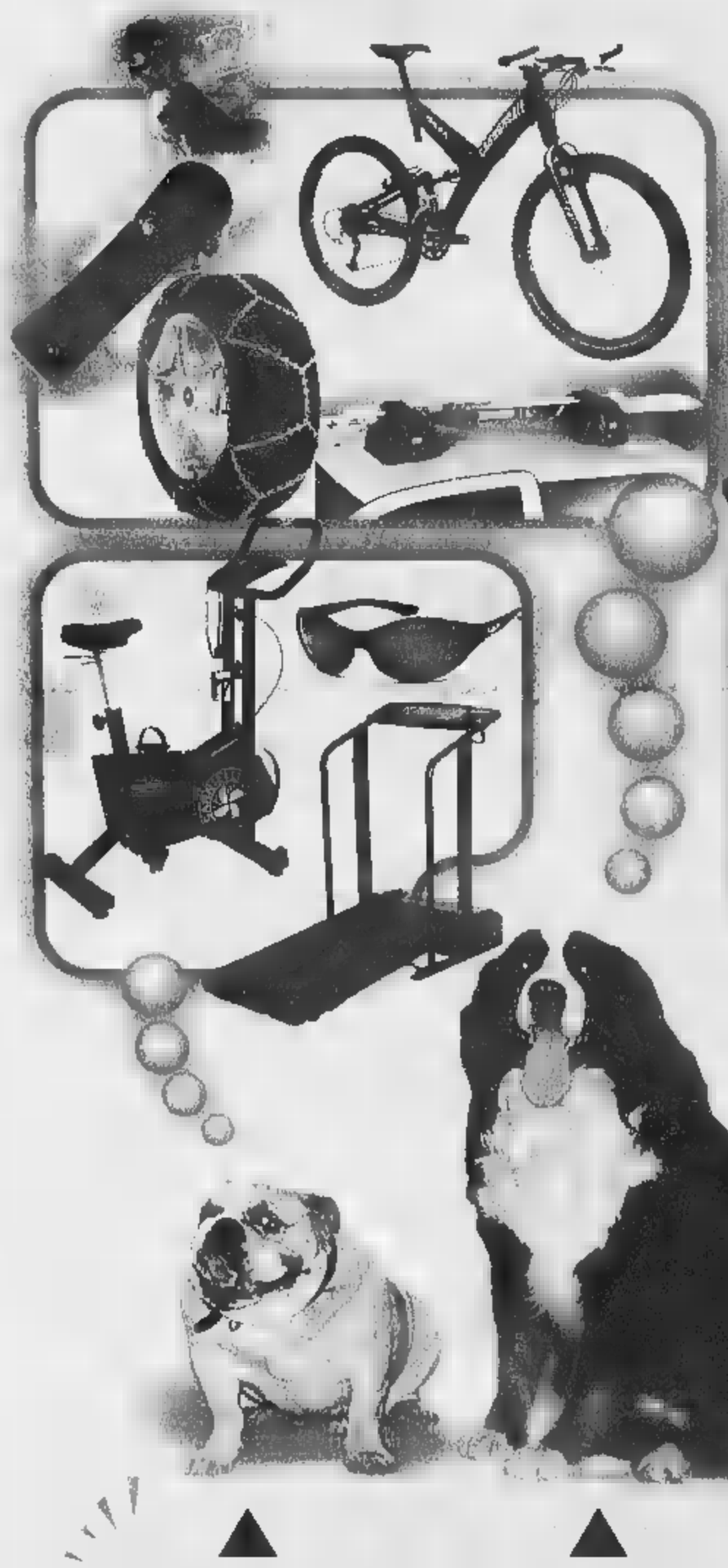

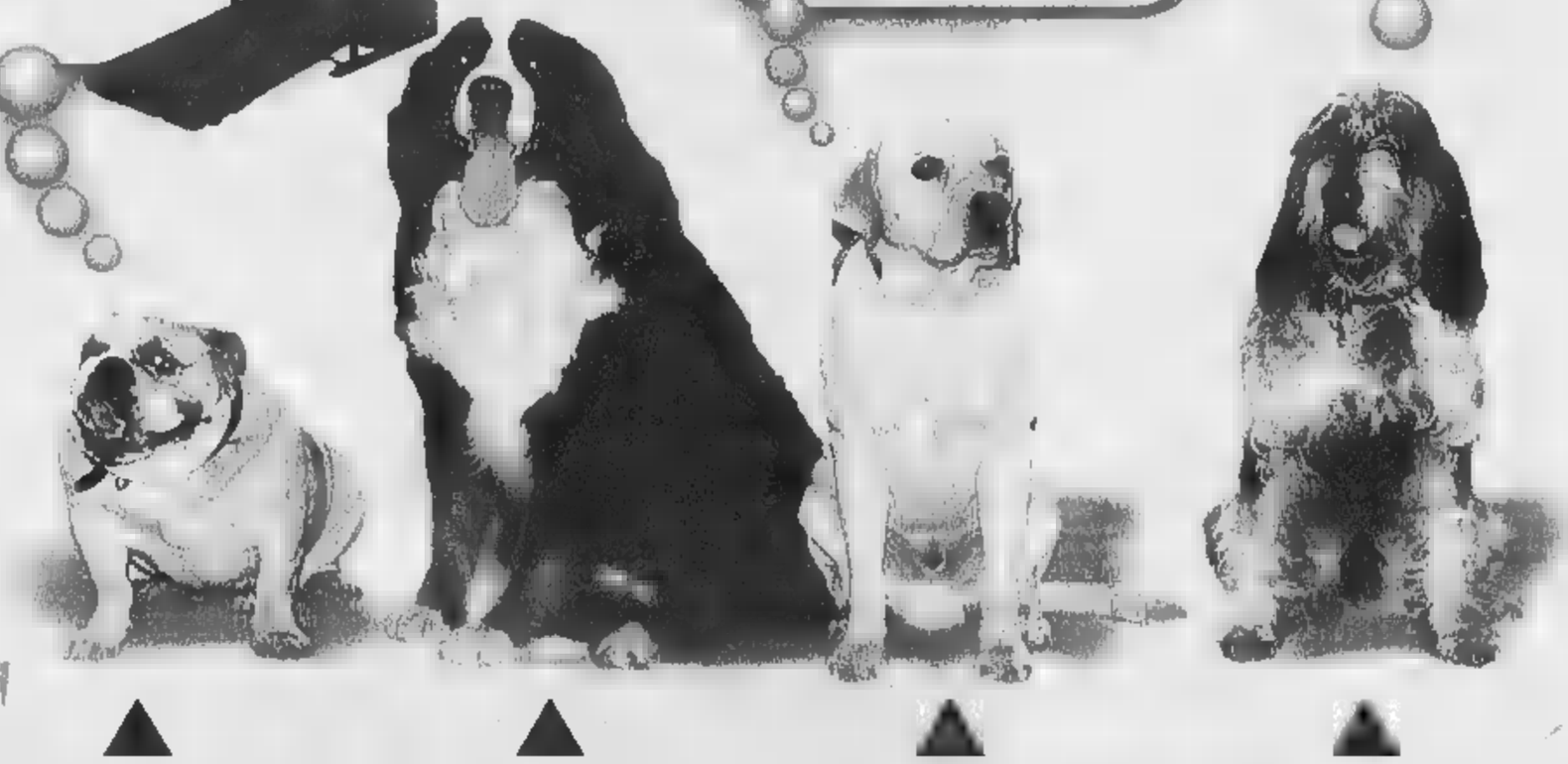

Il Nerboruto — Lo sportivo — L'Affidabile — Il Riflessivo

CENTRO TIM · insip TELECOM · MOTOROLA · NOKIA · tin.it · Stream · TELE + · Pioneer · SONY · VASA · carin · Bianchi · cannondale · SPECIALIZED · SAN MARCO · CARDIOFREQUENTIMETRI ELETTROSTIMOLATORI · bastard · FORUS · DIADORA · CARNIELLI · Atala Ginny · PRO-FORM · fapa · NIG

IL REGALO GIUSTO PER OGNI TIPO DI... PERSONA!

Da sabato 18 dicembre orario continuato 8.30 / 19.30

UNICA SEDE C.so Matteotti, 61 (ang. c.so Bolzano) - Torino - Tel. 54.06.12 / 54.06.41 - Fax 54.05.56

FINANZIAMENTI - CARTE DI CREDITO - BANCOMAT - CARTA AURA

In serie B2 secondo successo consecutivo per il quintetto di Carbone sul Sant'Antioco

L'Auxilium Torino ha trovato la strada

In B femminile scivola la capolista Iscot Collegno

Fabrizio Turco

In serie A1 femminile l'Ulka Alessandria torna al successo in campionato battendo fra le mura amiche il Varese. Avvio in equilibrio, poi le piemontesi che allungano al 6'. Il primo tempo si chiude in equilibrio (26-25) con Salvestrini che realizza canestri importanti. Nella ripresa parte bene l'Ulka che realizza con Martiradonna (3 triple di fila) il break decisivo. **ULKA-VARESE 70-53 (26-25). Ulka Alessandria:** Almerigotti 9, Cencetti 9, Conciatori ne, Gori 3, Gruppi 6, Martiradonna 16, Salvestrini 7, Smith 8, Vesel 12, Zanierato.

Serie B1. Una Cimberio precisa al tiro beneficia del rientro di Peretti ed allunga in avvio di ripresa fino al +20 che dava tranquillità al quintetto di Vanoncini. Nel finale Riva del Garda si avvicina ma senza rendersi pericolosa. **CIMBERIO-RIVA DEL GARDA 91-84 (41-37). Cimberio Borgomanero:** Pinciroli ne, Ro- 27, Ferrari 20, Cucco 3, Peretti 14, Buschini ne, Mariani 5, Agnesi 2, Rossi 4, Aimaretti 16. **Serie B2.** Seconda vittoria consecutiva per Torino che parte bene con Sant'Antioco (23-14), subisce il ritorno degli ospiti che vanno al riposo a -3. Nella ripresa punto a punto fino al 30', l'Auxilium prende il largo. Bene Muyango e Novara (5/5 da due). **AUXILIUM-S.ANTIOCO 94-70 (37-34). Auxilium Torino:** Muyango 29, Ceron, Martoglio, Am.Calvo 21, Novara 17, M.Bogliatto 15, Magliano, Brizzi 6, Signorile, Scurzio 6. Una Europe Line meno brillante che in altre occasioni conquista i due punti contro il Cecina al termine di un match non facile. Gli alessandrini erano costretti ad inseguire fino al 25', quando Tulli si scatenava e trascinava i suoi al break decisivo: in 5' si passava 55-57 a 69-62 e per Alessandria strada era in discesa. **EUROPE LINE-CECINA 92-79 (49-51). Europe Line Alessandria:** Sacco, Rona 11, Bertelà 7, Torcello 6, Valentini 16, Karpinski, Marcello 24, Mazzarello, Bassan 12, Tulli 16. Sfuma nel finale il sogno dell'Extratour di conquistare la terza vittoria consecutiva. Valdarno parte bene (18-26 all'11') ma Carmagnola si rifà sotto grazie a Cibrario (+2 al riposo). Nella ripresa locali in vantaggio fino al 30' (61-57), poi Cioni ed Ottaviani (29 punti) lanciano i toscani. Nel finale Mossi riporta i suoi a contatto (78-79 a -1') non basta. **EXTRATOUR-VAL 81-85 (40-38). Extratour Carmagnola:** Abbate ne, Cibrario 21, Gili 4, Mossi 23, Paglieri 15, Rovera ne, Robotti 5, Ferraris 5, Randazzo 7, Torchio 1. Intanto nel girone B sfuma in extremis il sogno delle 3B6 Castelletto di conquistare ad Oderzo la sesta vittoria consecutiva. **B femminile.** Giornata delle sorprese in serie B femminile. Cade infatti la capolista Iscot Collegno, che subisce la prima sconfitta stagionale sul campo dell'avversaria più accreditata, la Palmar Infostrada Ivrea. Vince invece il Mirafiori, che conquista i primi punti del campionato battendo dopo un tempo supplementare l'Omicron Rivoli. **PALMAR INFOSTRADA-ISCOT 55-52 (24-31). Palmar Infostrada Ivrea:** Delle Stelle 10, Favre 10, Scarsoglio 13, Baldo, Cristiano, Palieri 4, Barsotti 6, Strobbia 12, Ferrero, Cacciola. **Iscot Colle-o:** Vasco 1, Manolino 12, Canepà 7, Simonetti 8, Pasino 18, Cirriello, Roggieri, La Penna. Daluiso 6, Fea. **MIRAFIORI-OMICRON 68-78 dts (44-31) (68-69). Mirafiori To:** Magnarini 4, D.Scrignar 30, Lascala 17, Rampogna 10, Pregnolato 4, Tornabene 6, Bezzi 2, S.Scrignar, Prino, Verzicco 15. **Omicron Junior Rivoli:** Baravalle 7, Martini 15, Pia, Posadino 9, Germanetti 2, Pollastri 17, Raffaeli 16, Dall'Omo, Allegra.

L'Hydro Plast si inchina nei secondi conclusivi

Dogliani, una bella vittoria raggiunta nel finale 70-69

DOGLIANI. Il Dogliani ribalta negli ultimi 4'30'' il derby con Novara e strappa due punti importanti. Hydro Plast a +9 prima della rimonta locale, con Luciani che regala il sorpasso a -29''. Allo scadere penetrazione di Mamoli che perde palla. **DOGLIANI-HYDRO PLAST 70-69 (36-39). Dogliani:** Dellapiana 8, Agnese 2, Beccaria 5, R.Occelli 2, E.Occelli 6, Borra, Nicola 20, Luciani 14, Magliano 8, Barale ne. **Hydro Plast Novara:** Grossini 12, Mamoli 7, Lucato 10, Franchini 10, Cardinali 16, Marangon ne, Crepaldi 6, Vannicola ne, Potito ne, Raugi 4. Intsanto cade sul difficile campo di Gavirate il Giornalino. Gli albesi partivano bene (1-14) e andavano al riposo sul +7 (38-45). Nella ripresa Alba avanti fino al 24', poi venivano fuori i padroni di casa. **GAVIRATE-IL GIORNALINO 80-72 (38-45). Il Giornalino Alba:** Porcella 6, Della Valle 11, Cesco 19, A.Bogliatto 19, Vinetti 11, Pavese 5, Roggero, Vidotto, Barberis, Schinca ne. In serie C2 nel girone A vince ancora Alessandria che schianta anche la resistenza del Castelnuovo Scrivia. Vince anche Ivrea che passa sul terreno del Nobili Borgomanero. Nel girone B il Cus si aggiudica il derby torinese sulla Crocetta, mentre torna al successo la Kairos (alla seconda vittoria stagionale) contro il Tecnocar Kolbe. **VERBANIA-CIGLIANO 69-83. Verbania:** Tamini 15, Curtarello 10, Lunati 2, Mantovani 8, Duò, Girardin ne, Costantino 7, Villani 9, Pilla 2. **Cigliano:** Audero, Cappellino 10, Maggini 21, Ghigliano, Bossetti 10, Burdisso, Quaranta 2, Del Piano 7, Robutti 10, Vannucchi 23. **CUS-CROCETTA 86-69. C Torino:** Carboni, Lastella 6, Ghiani 12, Nania 24, Zanotti 6, Bernacca 1, Bosi 6, Companelli 18, Violante 6, Santroni 5. **Crocetta Torino:** Campofredano 3, Scali 3, Tibaldi 2, Lazzara 4, An. Calvo 6, Passera 14, Sevino, Marcaccioli 10, Occhiena 15, Cantatore 10. **(tur. fab.)**

Alla Palmar Infostrada il big-match

A1 femminile (9ª andata): Spezia-Parma 53-67; Priolo-Treviglio 74-64; Rescifina Me-Schio 62-69; Al-Varese 70-53; Alcamo-Pcr Me 62-77; Chieti-Comense 67-101; Vicenza-Faenza 59-63. Class.: Parma 16; Comense 14; Schio e Spezia 12; Chieti, Pcr, Priolo e Varese 10; Ulka, Rescifina e Treviglio 8; Alcamo e Faenza 4; Vicenza 0. **B femminile (3ª rit.), gir. E:** Cossato-Vercelli 56-35; Ivrea-Collegno 55-52; Mirafiori To-Rivoli 88-78 dts; Chieri-Casale 42-52. Class.: Collegno 18; Ivrea 16; Casale 14; Cossato 12; Vercelli 10; Rivoli 6; Chieri e Mirafiori 2. **Gir. F:** Savona-Cuneo 64-45; Lavagna-Cogoleto 67-38; B.Taro-Porcari 47-54; Mura-Lerici 57-39. Class.: B.Taro e Porcari 14; Savona 12; Lavagna, Lerici e Mura 10; Cogoleto 6; Cuneo 4. **B1 maschile (9ª):** Pesaro-Mestre 78-67; Cimberio-Riva 91-84; Cesm Pd-Montichiari ; Vigevano-Cagliari 86-62; Montegranaro-Udine 74-67; Treviglio-Pavia 78-66; Bergamo-Siena 82-81. Class.: Cimberio, Bergamo, Cesm, Mestre, Montegr., Montic., Riva, Udine e Vigevano 10; Cagliari, Pavia e Siena 8; Pesaro e Treviglio 6. **B2, A:** Lucca-Castelfiorentino 62-65; Olbia-Montevarchi 101-96; Sassari-Carrara 76-64; M.Cozzile-Certaldo 87-79; E.Lina Al-Cecina 92-79; Auxilium To-S.Antioco 94-70; Extratour-Valdarno 81-85. Class.: Castelf. e M.Cozzile 14; E.Lina 12; Cecina, Montevarchi, Olbia, Sassari e Valdarno 10; Lucca 8; Extratour, Torino, Carrara e Certaldo 6; S.Antioco 4. **Gir. B:** Palmanova-P.Sacco 71-73; Bassano-Lumezzane 81-70; Cividale-Monza 68-78; Argenta-Soresina 82-79; Oderzo-3B6 79-77; Petrarca Pd-Varese ; Gorizia-T. Boldone 72-70. Class.: Argenta 14; Cividale e Soresina 14; 3B6 e T.Boldone 12; Gorizia e Varese 10; Bassano e Lumezzane 8; Oderzo, P.Sacco e Petrarca 6; Monza e Palmanova 2. **C1:** Polaris Casale-S.Giorgio 77-83; Gavirate-Alba 80-72; Cassano-Abet Bra 62-69; Derthona-Saronno 91-93; Dogliani-Novara ; Cr Al-Sesto 70-72; Legnano-Rho . Class.: Saronno 18; Gavirate 16; Alba e Legnano 14; S.Giorgio 12; Polaris 10; Cr, Dogliani e Sesto 8; Abet 6; Derthona e Rho 4; Novara e Cassano 2. **maschile (10ª), gir. A:** Frogs Vc-Veloces Vc 90-78; Alessandria-Castelnuovo 105-91; Verbania-Cigliano 69-83; Oleggio-Asti '86 87-69; Nobili-Ivrea 58-61; Biella-Serravalle 85-72. Casale-Valenza Class.: Alessan- 18; Oleggio 16; Ivrea, Nobili e Valenza 14; Cigliano e Frogs 12; Verbania 10; Casale e Castelnuovo 6; Asti, Biella e Serravalle 4; Veloces 2. **Gir. B:** Cus To-Crocetta 86-69; Cr Saluzzo-Ipsa Laumann 93-82; Gpf Pinerolo-Grw Venaria 78-67; Asti To-Buckler Ac 71-84; Icap Cn-Savigliano 74-52; Fibrac Fossano-Snai Moncalieri 72-59; Kairos Chivasso-Tecnocar To 51-48. Class.: Cr 18; Crocetta e Grw 14; Icap e Savigliano 12; Buckler, Cus, Gpf e Snai 10; Asti 8; Fibrac, Ipsa e Kolbe 6; Kairos 4.

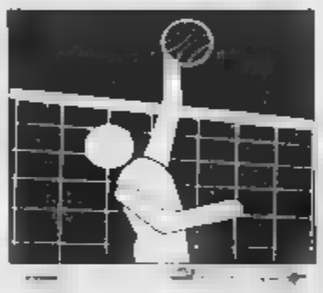

A2 femminile, l'Agil Trecate battuta a Roma da una concorrente per il playoff, in serie B1 la San Martinese ferma la Pistoiese

B1 maschile, Biemmedue Asti tiene testa al Piacenza

Sul terzo podio s'affaccia Mokaor Vercelli che infligge un secco 3-1 al Caronno

Paolo Fornaris

L'Agil Trecate perde quattro sul campo di Roma e non riesce così a mettere una seria ipoteca sull'accesso ai play-off. La squadra di Pedullà aveva iniziato nel migliore dei modi con un primo set vinto nettamente 25-16. Da quel momento però la formazione piemontese si è bloccata e Roma ha ribaltato la situazione con un doppio 25-21. Nella quarta frazione sembrava però che l'Agil potesse riaprire la partita, ma avanti 17-14 le si non riuscivano a chiudere ed erano così le capitoline che nel concitato finale conservavano maggior sangue freddo e si aggiudicavano il set 28-26.

femminile (9ª giornata): Castellanzatesi 1-3; Bari-Imola 3-2; Tortoreto-Forlimpopoli 3-1; Roma-Agil Trecate 3-1. Classifica: Iesi 22, Agil 18, Imola 16, Roma 15, Forlimpopoli 12, Tortoreto 11, Castellanza 8, Bari 6.

In serie B1 femminile, intanto, è la San Martinese la grande protagonista di questo ottavo turno. Le novaresi hanno inflitto il primo stop stagionale alla battistrada Pistoiese che ha così dovuto lasciare la vetta al Soliera. La partita era iniziata in salita per la matricola piemontese con la formazione toscana che, trascinata dalla Beriolo, vinceva chiaramente il primo set 25-20. Ma dal secondo Cesana e Vincenzi guidavano il recupero della San Martinese, che si aggiudicava la frazione 25-19 e poi chiudeva un terzo parziale da brivido 30-28 grazie anche all'apporto del libero Galli. Nel quarto set erano ancora le novaresi a partire forte e poi a controllare il ritorno delle toscane (25-22). Interessantissimo anche il derby piemontese di questa nuova giornata, giocato a Cuneo, dove la Bieffe ha alzato bandiera bianca 3-2 (16-25; 28-26; 25-22; 27-29; 15-9) contro uno Spedibene Casale molto efficace soprattutto nei fondamentali e seconda linea.

In B2 va vicinissimo al colpaccio il Chivasso che, pur privo della Chiriotti e della Ignazzi, viene sconfitto soltanto al tie-break (e 19-17) dal Valdiserchio capolista. Alle spalle delle lucchesi prosegue l'inseguimento di Astra e De Tommasi. Le ragazze di Castellucci hanno battuto un tranquillo 3-0 il fanalino coda Cecina il De Tommasi, trascinato da Tibaldi, Arese e dalla regista Senzapaura (cui la dirigenza ha confermato la fiducia smentendo così voci che volevano imminente l'acquisto della Gutierrez) ha faticato molto più del previsto contro un Rapallo che è andato ad un passo dalla conquista almeno tie-break (25-27; 25-17, 25-19; 26-24 i parziali).

In campo maschile, in B1, è ormai una voragine quella che separa Piacenza e Biemmedue Asti dal resto del lotto; due regine sono ora +6 sulla Mokaor Vercelli dopo i successi 3-0 degli emiliani sul Cantù e, con lo stesso punteggio, degli astigiani sul campo del San Giuliano. Dunque, è riuscito lo sgambetto all'ex di turno Salvi contro una Biemmedue che pur avendo chiuso seconda e terza frazione col scarto (25-23) ha comunque dimostrato di decisamente più squadra di team milanese che in difesa è subito soprattutto gli attacchi di Gallia (16 punti) e Cavallo (12). Sul terzo gradino, come detto, si affaccia la Mokaor Vercelli grazie al 3-1 inflitto al Caronno Gherardi ed il libero Gaspari stati decisivi in casa vercellese per un successo che pone i biancoblù di Tubaldo subito alle spalle delle prime due della classe, anche grazie al clamoroso stop subito dal Trasgo Cavanna Romagnano, fermato in quattro set sul terreno di quel Sant Antiochio che comunque è l'unica formazione sarda che sembra avere qualche speranza di conquistare la salvezza. Lo Trasgo Cavanna è stato così raggiunto in classifica il quarto posto dalla Coalvi Busca a segno 3-0 nel derby con la Cuneo. Due Montoan e Gerbi, sono stati decisivi tra i biancoverdi di Salomone che con questo successo hanno interrotto una serie di quattro vittorie consecutive della Bre nelle sfide dirette.

PUNTI SALVEZZA PER IL PINEROLO

In maschile prosegue la marcia della coppia di testa Bassi Novara e Biella Scarpe 1 hanno espugnato senza problemi il terreno della Palmar S. Paolo (3-0, 25-17 25-15 25-22) mentre il Biella ha piegato in quattro il Plastipol Ovada. Il match clou della giornata è invece andato alla Voluntas Asti che, pur senza il regista titolare Domizioli, sostituito benissimo dal libero Rolando, ha battuto 3-1 il temibile Concorezzo grazie agli attacchi di Canini (23 punti) e ai muri di Dini coda intanto preziosissimo successo in quattro set del Body Cisco Pinerolo nella sfida salvezza contro il Mondovì in costante difficoltà contro il servizio dei padroni di casa.

B1 maschile (ottava giornata): Piacenza-Cantù 3-0; Mokaor Vc-Caronno 3-1; Arcosiana-Garibaldi SS 3-1; Sant'Antioco-Trasgo Cavanna Romagnano 3-1; Albisola-Decimomannu 3-0; Coalvi Busca-Bre Cuneo 3-0; San Giuliano-Biemmedue At 0-3. **Classifica:** Biemmedue, Piacenza 22; Mokaor 16; Trasgo, Coalvi 15; Cantu, San Giuliano 14; Bre, Sant'Antioco 12; Caronno 9; Albisola 6; Decimomannu 4; Arcosiana 3; Garibaldi 1.

B2 maschile: Palmar San Paolo-Bassi 0-3; Merate-Caluso 3-0; Monza-Parabiago 3-1; Bellusco-Voghera 2-3; Voluntas At-Concorezzo 3-1; Body Cisco Pinerolo-Mondovì 3-1; Biella Scarpe-Plastipol Ovada 3-1. **Classifica:** Bassi, Biella Scarpe 20; Merate 18, Voluntas 16; Voghera, Monza 15, Concorezzo, Bellusco 13; Plastipol 12; Parabiago 8; Mondovì, Body Cisco 6; Caluso, Palmar 3.

B1 femminile (ottava giornata): Ipercoop Crema-Pink Volley Bl 3-1; Donoratico-Rivergaro 3-0, Veca Soliera-San Giorgio Mn 3-1, Pro Patria Mi-Sanitars Bs 3-2, Cantù-Modena 3-0, Bieffe Cn-Spendibene Casale 2-3; Sanmartinese No-Pistoiese 3-1. **Classifica:** Veca 22, Pistoiese 20; Sanmartinese 19; Cantu 16; Pro Patria 14, Spendibene 13; Bieffe 12; Sanitars 11; San Giorgio Donoratico 10; Modena 9, Ipercoop 8; Rivergaro 3; Pink Volley 1.

B2 femminile girone A: Reale Mutua Venaria-Spezia 3-0, Londi Li-Avis Cafasse 3-0, Recco-Valenza 1-3, Astra Piossasco-Cecina 3-0. De Tommasi Chieri-Rapallo 3-1, Cepi Rivoli-Cerutti Pinerolo 3-0, Valdiserchio-Chivasso 3-2. **Classifica:** Valdiserchio 22, Astra, De Tommasi 21, Londi 19, Cepi 16, Chieri 13, Avis, Reale Mutua 12, Recco 9, Valenza 7, Spezia, Cerutti, Rapallo 5; Cecina 1.

B2 femminile girone B: Mazzano-Omegna 3-0; Reggio Emilia-Saronno 2-3; Brembo-Collecchio 3-1, Belgioioso-Giovolley Re 1-3, Novate-Foppapedretti Bg 1-3, Socaf Ponti-Brembate 3-0, Vidue Racconigi-Cus Cologno 0-3. **Classifica:** Collecchio, Mazzano 19, Cras 18, Novate, Foppapedretti 16, Giovolley, Reggio Emilia 14, Brembate 12, Saronno 11, Socaf 10, Brembo 8; Belgioioso 7; Omegna 4; Vidue Racconigi 0.

CAMPIONATO REGIONALE DILETTANTI, PRIMA CATEGORIA

13ª giornata: Sale raggiunge l'Ovada (H), Beinette frena Corneliano (G), goleada tra Arona e Gattico (A), pari per le collegnesi (E)

Junior Canelli infila sette volte il Nichelino e guida il girone F

Pianese e Pozzomaina cedono il passo al Rivara (D), Charvensod strapazza Verolengo (C)

Girone A (13ªgiornata): Vogogna-Stresa 1-3; Feriolo-Intra 1-1; Fondotoce-Bellinzago 1-0; Gargallo-Cristinese 1-3; Arona-Gattico 4-3; Mergozzo-Pro Vigezzo 2-2; Pombiese-Romagnano 1-2; Serravallese-Veruno 1-0. **Classifica:** Arona 32; Vogogna e Fondotoce 24; Feriolo e Stresa 23; Mergozzo 21; Pombiese 18; Gattico 17; Veruno, Cristinese e Romagnano 16; Serravallese 15; Pro Vigezzo 11; Bellinzago e Intra 9; Gargallo 6. La capolista Arona soffre ma vince grazie ad un'autorete di Tiella.

Girone B: Biogliese-Pro Candelo 2-0, Caresanese-Palestro 0-0, Lumellogno-Lessona 1-0, Recetto-Vignale 2-0, Sant'Agabio-Carpignano 3-1, Sizzano-Valsessera 0-2, Vald Tol-Casaleggio 0-2, Vespolate-Verrone 0-1. **Classifica:** Lumellogno, Recetto 25; Biogliese 24; Sant'Agabio 22; Casaleggio, Valsessera, Vespolate 21; Lessona, Palestro, V. Tol 16; Caresanese, Pro Candelo 15; Sizzano 13; Verrone 11; Carpignano 10; Vignale 5.

Girone C: Caluso-Borso Sud-Est Chivasso 1-1; Cassino-Villareggese 0-0; Santhià-Isogne 3-1; Saint-Pierre-Aymavilles 2-1; Tavagnasco-Alicese 3-1; Valle del Lys-San Biagio 1-0; Verolengo-Charvensod 1-4; Verrès-Quincinettese 0-1. **Recupero:** Saint-Pierre-San Biagio 2-0. **Classifica:** Charvensod 32, Issogne 26, Santhià 24, Aymavilles 23, Borgo Sud-Est Chivasso e Saint-Pierre 21, Quincinettese 20, Biagio 19, Tavagnasco 18, Cassino e Valle del Lys 15, Verrès 14, Caluso 12, Verolengo e Villareggese 10, Alicese 3.

Girone D: Borgaro-Vanchiglia 1-1; Carrara 90-Beppe Viola Autopitagora 3-1; Esperanza-Atletico Mirafiori 2-0; Fiano Cafasse-Victor Favria 1-1; Malanghero-Rivara 1-3; Pozzomaina-Pianese 1-1; Salus-Oltrepò San Mauro 1-2; Victoria Ivest-Eureka Settimo 2-2. **Classifica:** Rivara 25, Pianese 24, Pozzomaina 23, Vanchiglia 20, Victoria Ivest e Borgaro 19, Beppe Viola Autopitagora, Victor Favria e Carrara90 18, Atletico Mirafiori e Oltrepò San Mauro 15, Fiano Cafasse 14, Salus ed Esperanza 13, Eureka Settimo 12, Malanghero 9. Pari per Pozzo Maina e Pianese, il Rivara balza in testa.

Girone E: Borgata Lesna-Rangers Matteotti 2-3; Bruinese-Paradiso Collegno 2-2; Gioventù Giavenese-Rivalta Val Sangone 0-1; Grugliasco-Borgo San Ramo 3-2; KL Bacigalupo-Top Sporting Mazzola 2-1; Olympic Collegno-Casalotto 1-1; Perosa-Sporting Torino 1-1; Savonera Maroso-Pianezza 0-1. **Classifica:** Paradiso Collegno 29, Olympic Collegno 26, KL Bacigalupo 25, Savonera Maroso e Caselette 22, Pianezza e Rivalta Val Sangone 21, Borgo San Ramo e Rangers Matteotti 19, Gioventù Giavenese 17, Sporting Torino 14, Bruinese e Grugliasco San Paolo 12, Perosa 11, Top Sporting Mazzola 9, Borgata Lesna 8. **Recupero:** Perosa-Rivalta Val Sangone 2-2.

Girone F: Carmagnola 98-Nonese None 1-1; Carmagnolese-La Loggia 1-3; Vanchiglietta-Chisola 1-1; Isola-Stella Azzurra 0-1; Junior Canelli-Nichelino 7-1; Pecetto-Nicese np; Piobesi-Santenese 1-1; Poirinese-Santa Maria Storari Vallere 2-2. Recuperi: Vanchiglietta-Santenese 0-3; Poirinese-Chisola Calcio 5-3. **Classifica:** Junior Canelli e Poirinese 30, Nonese None 23, Nicese 22, Santa Maria Storari Vallere, Carmagnola 98 e La Loggia 21, Stella Azzurra 18, Piobesi e Santenese 17, Pecetto 15, Carmagnolese 12, Isola 11, Nichelino e Vanchiglietta 8, Chisola Calcio 6.

Girone G: Caramagnese-Cavallermaggiore 2-1; Castagnole-Doglianese 1-0; Cornaliese-Beinette 0-0; Genola-Luserna 0-2; Pancalieri-Pedona 5-0; Pool Caraglio-Augusta Benese 0-2; Racconigi-Sommarivese 1-2; San Secondo-Vigone 1-3. **Recuperi:** Caramagnese-Luserna 3-0; Castagnole-Beinette 4-2; Corneliano-Pedona 2-0; Genola-Sommarivese 1-2; P. Caraglio-Cavallermaggiore 1-1; Racconigi-Dogliani 1-1; S. Secondo-A Benese 1-0. **Classifica:** Corneliano 29; Sommarivese 27; Castagnole 23; Luserna 22; Augusta Benese, Caramagnese 19; Pancalieri, Vigone 16; Pedona, Pool Caraglio, Doglianese 14; Racconigi, Genola 12; Secondo 11; Cavallermaggiore 9; Beinette 8. Il Beinette impone lo stop alla capolista Corneliano. Mercoledì alle 14,30 i recuperi Pancalieri-Vigone '92, Beinette-San Secondo; Pedona-Castagnole, Dogliani-Genola.

Girone H: Sale-Ovada 2-1; Arquatese-Carrosio 0-0; Castelnovese-Gaviese 1-2; Felizzano-Cassine 0-1; Frassineto Occimiano-Vignolese 3-1; Frusonara Fulvius Samp 1-1; Eco Don Stornini-Viguzzolese 0-2; Sporting Fubine-Bassignana 1-1. **Classifica:** Ovada, Sale 32; Gaviese 27; Frassineto Occimiano 26; Viguzzolese 23; Castelnovese 16; Cassine, Sporting Fubine 15; Bassignana, Felizzano 14; Arquatese 11; Carrosio, Fulvius Samp 10, Frusonara, Vignolese 9; Eco Don Stornini 8.

PALLANUOTO NOTIZIE FLASH

Bocce, [illegible]

Serie A Girone A (7ª giornata): Ferrero Caudera-Balangere- 12-8; Auxilium-Voltrese 16-4. Amatori Sassi Torino-Val Merula 12-8; Litorale Mussa-Autonomi Fossano 9-11, Dlf Asti-Ucci Pianezza 13-7. **Classifica:** Ucci Pianezza p. 12; Dlf 11, Ferrero Caudera e Autonomi 10, Auxilium 8; Balangerese 7; Sassi 4, Litorale e Voltrese 3; Val Merula 0. **Girone B:** La Perosina-Roverino 18-2; Rivolese-Tubosider Asti 6-14, Albisola-Cumianese 14-6; Amici Chiavazzesi-Nitri Auto 11-9; Brb Ivrea-Rapallese 14-6. **Classifica:** Tubosider p. 14; Brb 11, La Perosina e Amici Chiavazzesi 8, Nitri Auto 5; Rivolese, Cumianese e Roverino 5; Rapallese e Albisola 4. **Serie B Girone A:** La Familiare-Alpignano 12-4; Ucci Pianezza-Sommarivese 9-7; Forti Sani-Ferrero 8-8; Vecchio Mulino-Chierese 5-11. **Classifica:** Chierese e Sommarivese p. 8; La Familiare e Forti Sani 7; Vecchio Mulino, Ferrero e Alpignano 6; Pianezza 5; Colombo 3. **Girone B:** Alba-Gaglianico 10-6; Bra-Le Valli 13-3; Aostana-Cdc 6-10; Rivolese-Auxilium 7-9. **Classifica:** Cdc p. 12; Alba 8; Aostana e Le Valli 7, Bra e Gaglianico 6; Fucine Rostagno 5; Auxilium 4, Rivolese 1.

Telethon, All Stars Juve-Toro

PIANEZZA. Mercoledì alle ore 15,30 amichevole Vecchie Glorie Juve-Toro con una rappresentativa di Giornalisti sul campo di via San Bernardo 13 a Pianezza per il Torneo Telethon; alle 17 si giocherà la finalissima della categoria Esordienti (ore 14,30 terzo-quarto posto), per cui oggi, ore 19 e 20, si disputano le semifinali, e domani, ore 19 e 20, le viceni incontreranno le già qualificate Torino e Juventus.

Pallanuoto, [illegible] batte Lavagna

Con cinque reti di Ferracane e Pilipovic, due di Simone Averaa, uno di De Rosa e Piano, la Cssra ha battuto il Lavagna per 14-7. Nell'altro incontro del girone tra Imperia e Sori un pareggio per 10-10.

EUROITALIA SRL MONZA MI ITALY

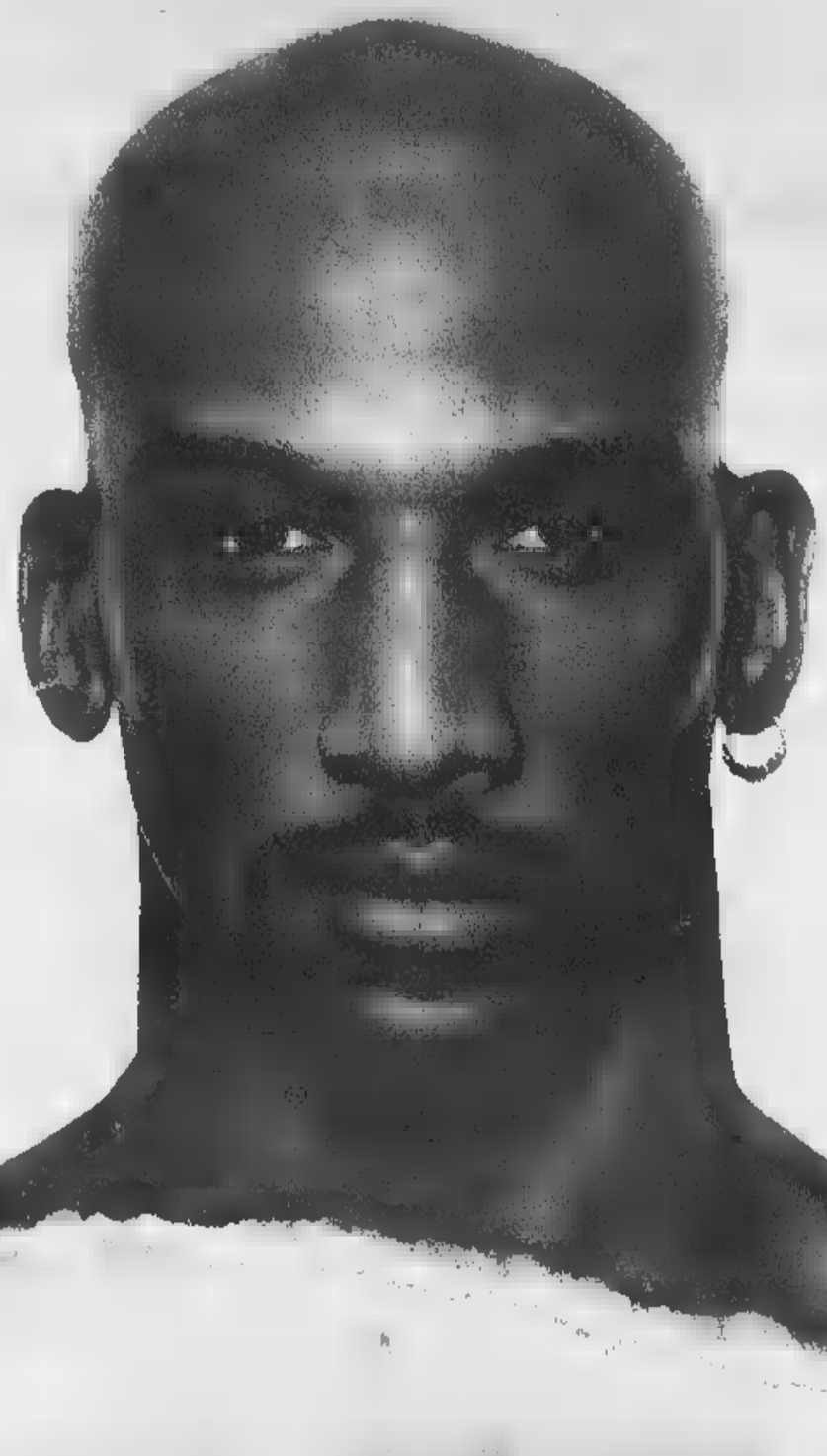

UOMO ?

UOMO !

UOMO?
MOSCHINO

EAU DE TOILETTE

LA STAMPA
Lunedì 6 Dicembre 1999

tuttoaffari

SILPA
SOCIETÀ DI INTERMEDIAZIONE IMMOBILIARE
Cerchiamo per nostri clienti alloggi in Torino, PAGAMENTO IMMEDIATO
011 619.94.94
www.silpa.net

011-51.52

SILPA
SOCIETÀ DI INTERMEDIAZIONE IMMOBILIARE
Vuoi vendere o affittare il tuo immobile?
PROVVIGIONI A PARTIRE DA 1,5%
www.silpa.net

SETTIMANALE DELLA DOMENICA

COMPUTER
Software gratis sul Web, come e dove scaricarlo
Edoardo Frola a pag. **2**

VIAGGI ALL'ASTA
Acchiappiamo Internet le occasioni super-scontate
Ivano Barbiero a pag. **3**

NUMISMATICA
Monetine milionarie ecco i prezzi del catalogo
Servizio a pag. **6**

COLLEZIONISMO
A caccia del pezzo raro per un presepe d'autore
Maurizio Lupo a pag. **9**

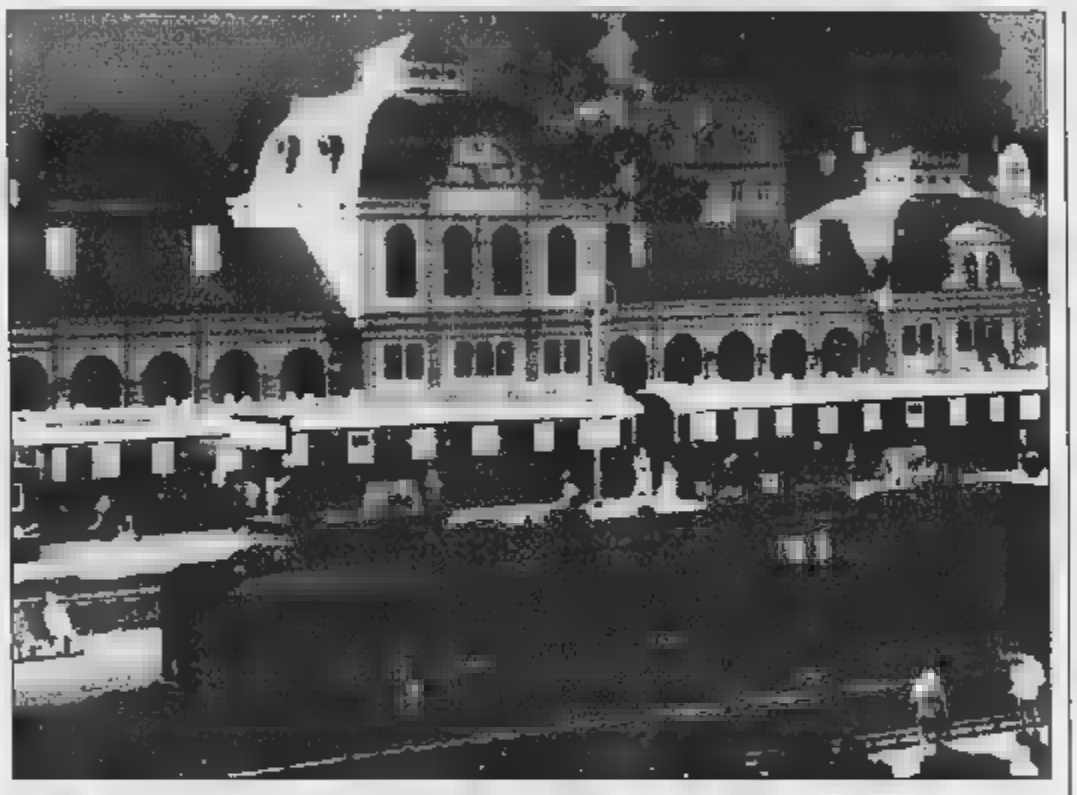

Un trenino da amatore

Collezionare treni in miniatura è hobby divertente e interessante. Ma il gioco diventa ancora più fascinoso quando si entra nel campo dell'antico. Acquistare pezzi di fine '800 o degli Anni 20 e 30 è impresa difficile e assai costosa: sono davvero oggetti grandissimi collezionisti o per chi ha avuto la fortuna di ereditarli. Meglio muoversi partendo dal dopoguerra, cominciando magari dai pezzi ricevuti in regalo quando si era bambini: molti modelli costruiti negli Anni 50 sono autentici tesori: basta sfogliare il catalogo Kell's, la bibbia tedesca degli appassionati Marklin, per aggirarsi tra cifre milionarie. Le quotazioni sono in continuo aumento, e il pezzo giusto potrebbe nascondersi ancora, dimenticato da decenni, nella nostra . Cerchiamolo insieme.

Michele Fenu

alle pagg. **4** e **5**

1.000.000 di
più il Vostro annuncio

LE RUBRICHE ALLE PAGINE 4-5

da pag. 10 a . 40
da pag. 41 a pag. 49
Lavoro
da pag. 50 a pag. 57
finanziari generali
da pag. 58 a pag. 59
Computers
da pag. 59 a pag. 61
da pag. 61 a pag. 67
libero viaggi
da pag. 67 a pag. 73
Comunicazioni personali
da pag. 73 a pag. 76
Veicoli
da pag. 77 a pag. 96

TuttoAffari è un giornale di servizi, non percepisce compensi sulle contrattazioni. La direzione non si ritiene responsabile della qualità, provenienza, veridicità e puntualità di uscita delle inserzioni e delle conseguenze dirette e indirette derivanti dalla non rispondenza di tali doti con la realtà.
Sped. in A.P. 45% art. 2 comma 20/b · Legge 662/96 · To

Prestiti a tutti i dipendenti!

- Acconto immediato certificato di stipendio
- Erogazione in tempi brevi
- Firma singola anche se coniugati
- Con qualsiasi altro finanziamento in corso
- Valutazione anche minima anzianità di servizio
- Massima riservatezza

5.000.000	184.000	122.000
7.000.000	257.000	169.000
11.000.000	402.000	264.000

Consulenza a domicilio giornata in tutto il Piemonte e Valle d'Aosta

ALPI
011.531.072
ore 9

HARDWARE & SOFTWARE *Guida alle offerte shareware e freeware*

Tanti programmi (quasi) gratis per il nostro computer

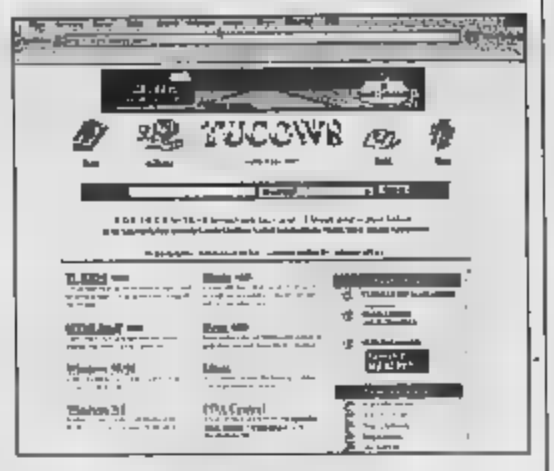

di Edoardo Frola

Grazie ai media è cosa nota ormai a tutti che su Internet si possa trovare tutto ed il contrario di tutto, dalle ricette di cucina ai manuali su come fabbricare la bomba atomica! Ma non tutti sanno che la Rete è anche un immenso magazzino di programmi per il nostro computer. Tali programmi sono disponibili praticamente per la totalità dei computer oggigiorno esistenti, dai PC Windows a quelli Macintosh, passando per l'Amiga ed il piccolo Psion. Ma come si fanno a trovare e prelevare? In questo articolo vedremo quali sono i posti più "interessanti" per andare a fare il "pieno" di byte per il nostro giocattolo preferito.

Occorre innanzitutto notare che il software che si trova, e che quindi si può prelevare in Rete, non sempre è libero e gratuito. Quasi sempre tale software è protetto da copyright, ma la licenza che lo accompagna è molto più permissiva e libera rispetto a quelle che caratterizzano gli applicativi più blasonati che siamo abituati ad usare. Il tipico errore che viene spesso compiuto dagli utenti della Rete è confondere le varie categorie di software presente su Internet. Per chiarire le cose vediamo insieme i tipi principali.

Demoware - Dette anche spesso "demo". Sono normalmente versioni "limitate" di software commerciali, distribuite a scopo dimostrativo. Per versioni limitate intendiamo che in qualche modo le funzionalità del programma sono state ridotte a tal punto da renderlo spesso scarsamente utilizzabile. Lo scopo principale del demoware dovrebbe essere quello di permettere la "prova su strada" del software prima di decidere se acquistarlo o no.

Freeware - Sono applicazioni o utilità completamente gratuite, che si possono usare, copiare e ridistribuire senza problemi, anche se è materiale protetto da copyright. Normalmente è software scritto da hobbisti, anche se spesso questi programmi sono messi a disposizione da aziende che rendono "free" una vecchia versione dei loro prodotti, al fine di invogliare l'utilizzatore ad acquistarne l'ultima versione.

Shareware - La filosofia che sta alla base dello shareware è "prima prova e poi compra". Anche se tutti i programmi di questo tipo sono protetti da copyright, si possono prelevare liberamente, provarli e passarli ai vostri amici. Però, dopo aver utilizzato il software per un periodo di prova, occorre pagare per registrare il programma, oppure eliminarlo dal proprio computer. Ormai tutti i programmi shareware hanno un meccanismo incorporato di auto disabilitazione che li rende inutilizzabili superato il periodo di prova.

Vediamo ora dove possiamo andare con il nostro browser a cercare e prelevare questi programmi. Praticamente tutti i cosiddetti "portali" (cioè le pagine web dalla quale normalmente si inizia la navigazione sulla Rete) gestiti dai principali fornitori di collegamento Internet hanno una consistente raccolta di software scaricabile, che consiste normalmente in una copia aggiornata ("mirror") di uno dei maggiori siti dedicati alla raccolta ed alla classificazione del software. Ecco quindi un'agenda di alcuni dei siti più famosi, dai quali scaricare comodamente tutto il software che ci serve.

DOWNLOAD.COM
(www.download.com)

È indubbiamente uno dei siti più ricchi della Rete. Offre un rapido ed intuitivo accesso a più di 20.000 programmi per Windows, Macintosh, DOS, Linux, Palm OS, Windows CE e BeOS. I programmi vengono valutati e classificati in categorie dai gestori del sito. È possibile effettuare diversi tipi di ricerche, quali ad esempio quelle per nome, per categoria o per "novità". Per ogni programma viene presentata una scheda con la descrizione, tutti i dati dell'autore o del produttore e gli estremi della licenza.

FILEWORLD
(www.fileworld.com)

Un altro buon punto di approdo nel mare del software in rete è sicuramente questo sito, collegato alla rivista PC World. I programmi possono essere ricercati in base alla categoria di appartenenza. Per ogni programma è presente una scheda descrittiva in inglese. Ha alcune utili funzionalità per facilitare la decompressione automatica dei file e la loro installazione.

JUMBO!
(www.jumbo.com)

Dispone di oltre 300.000 programmi shareware e freeware, suddivisi in categorie e testati. È presente inoltre una vasta raccolta di contenuti multimediali (immagini, font, MP3, sfondi). Gli amanti dei giochi troveranno in questo sito prove e demo delle novità in questo campo.

SHAREWARE.COM
(www.shareware.com)

Permette la ricerca di programmi all'interno delle raccolte esistenti di software, fornendo così l'accesso a più di 250.000 programmi freeware e shareware. Questi files sono organizzati

I BABBO NATALE DEL SOFTWARE

Nome	URL	Sistemi operativi	Mirror in Italia	Ricerche	Categorie	Descrizioni
DOWNLOAD.COM	http://www.download.com	Windows, DOS, Macintosh, Linux, PDA, BeOS	NO	SI	SI	SI
FILEWORLD	http://www.fileworld.com	Windows, DOS	NO	SI	SI	SI
JUMBO!	http://www.jumbo.com	Windows, DOS, Mac, Linux, Macintosh	NO	SI	SI	SI
SHAREWARE.COM	http://www.shareware.com	Windows, DOS, Macintosh, Linux, OS/2, Novell, Amiga	NO	SI	NO	SI
SIMTEL	http://www.simtel.net	DOS, Windows	SI	SI	SI	SI
TUCOWS	http://www.tucows.com	Windows, Macintosh, Linux, PDA, BeOS	SI	SI	SI	SI
VOLFTP	http://www.volftp.it	Windows, DOS, OS/2, Macintosh, Amiga, Linux, PDA	NO	SI	SI	
WINFILES	http://www.winfiles.com	Windows	NO	SI	SI	SI

InformaLavoro

Città di Torino
Assessorato al Lavoro
Progetto Speciale Lavoro e Formazione

Quindicinale di informazione sul lavoro della Città di Torino

Pubblichiamo qui di seguito una selezione dei concorsi regionali, nazionali ed europei tratti dal Bollettino Ufficiale della Regione Piemonte, dalla Gazzetta Ufficiale e dalla Gazzetta Ufficiale Comunità Europea, aggiornati alla redazione di InformaLavoro. Ulteriori notizie di proposta lavorative e corsi di formazione professionale reperibili sulla pubblicazione InformaLavoro e sul sito Internet www.comune.torino.it/lavoro.

Scad.

1 posto OPERAIO SPECIALIZZATO NECROFORO CAT. B3

Comune di Alluvioni Cambiò
Alluvioni Cambiò (AL)
Tel. 0131/848121
Requisiti: dipl. scuola media sup.
G.U. n.89 del 09/11/99 pag.19

Scadenza: 9 dicembre 1999

4 posti TECN. DI LABORATORIO BIOMEDICO

Az. Sanit. Reg. - A.S.L. n. 17
Savigliano (CN)
Tel. 0172/719186
Requisiti: diploma universitario tecnico laboratorio medico o scuola media superiore e corso biennale svolto in presidi del
G.U. n.89 del 09/11/99 pag.31

Scadenza: 6 dicembre 1999

3 posti COLLAB. DI ELABORAZ. DATI 7° q.f. TEMPO DET.

Università degli Studi di Torino
TORINO
Tel. 011/670.2274-2275
Requisiti: laurea in inform. o tem. o equipollenti come da bando conoscenza lingua inglese e delle metodologie di analisi e sviluppo di sistemi informa. aziendali
Bando di concorso

Scadenza: 20 dicembre 1999

1 posto FUNZ. TECN. AREA E SOCIO SANIT. 8° q.f. PART TIME - TEMPO DET.

Università degli Studi di Torino
TORINO
Tel. 011/670.2274-2275
Requisiti: laurea in ingegneria elettronica o informatica o fisica o scienze dell'informazione o matematica conoscenze ed esperienze di realizzazione ed utiliz. di circuiti microelettronici
Bando di concorso

Scadenza: 20 dicembre 1999

1 posto FUNZ. TECN. AREA TECN. SCIENT. E SOCIO SAN. 8° q.f. TEMPO DET. (6 mesi)

Università degli Studi di Torino
TORINO
Tel. 011/670.2274-2275
Requisiti: laurea in ingegneria elettronica informatica o fisica o scienze dell'informazione o matematica conoscenze ed esperienze di progettazione, realizzazione e test rilevatori di radiazioni
Bando di concorso

Scadenza:

1 posto RESP. AREA TECN. E TECNICO MANUT. CAT. D1

Comune di Cafasse
Segreteria Comunale
Cafasse (TO)
Tel. 0123/417002
Requisiti: laurea in ingegneria o architettura o diploma di geome- e 5 anni di iscrizione Albo Professionale o di servizio nella qualifica inferiore
G.U. n.89 del 09/11/99 pag.20

Scadenza: 9

1 posto RESP. UFF. ROC. TECNOL./STRADE CAT. D

Comune di Nichelino
Nichelino (TO)
Tel. 011/6819556
Requisiti: laurea in ing. o architettura requisiti specifici da bando
G.U. n.89 del 09/11/99 pag.23

Scadenza: 10 dicembre 1999

1 posto ISTR. DIRETT. PER IL TERRIT. CAT. D - POS. ECON. D1

Ente Gest. del Parco Reg.le La Mandria e dei Parchi e delle Riserve Nat.li Valli di Lanzo
Venaria Reale (TO)
Requisiti: laurea in scienze naturali o biologiche o agrarie o forestali o ambientali
B.U. n.45 del 10/11/99 pag.206

Scadenza: 9 dicembre

1 posto OPERATORE TECNICO ADDETT. ALL'ASSISTENZA

Az. Sanit. Region. - A.S.L. n. 19
Ufficio Concorsi
ASTI
Tel. 0141/392705-392739
Requisiti: licenza media e attestato di operatoretecnico addetto all'assistenza
B.U. n.45 del 10/11/99 pag.199

Scadenza: 16 dicembre 1999

1 posto COORDINATORE FALEGNAME

Az. Osp. S. G. Battista di Torino
TORINO
Tel. 011/6335231-6335445
Requisiti: licenza media e anni come operatore tecnico nello stesso settore
B.U. n.46 del 17/11/99 pag.149

Scadenza: 16 dicembre 1999

1 posto COORD. TUBISTI ED OSSIGENISTI

Az. Osp. S. G. Battista di Torino
TORINO
Tel. 011/6335231-6335445
Requisiti: licenza media e anni come operatore tecnico nello stesso settore
B.U. n.46 del 17/11/99 pag.146

per raccolta e non sono divisi per categoria. Le descrizioni dei singoli programmi sono gestite dal sito e quindi possono essere parziali o molto stringate.

SIMTEL
(www.simtel.net)

Un altro dei siti storici di diffusione di software su Internet. Ha mantenuto dal passato un'interfaccia grafica essenziale, anche se veloce e funzionale. È dedicato esclusivamente al software per DOS e per Windows. Oltre che consultare gli elenchi dei files è anche possibile prelevarli, per guardarli con tutta calma.

TUCOWS
(www.tucows.com)

Tucows, conosciuto anche come "il sito delle mucche", è probabilmente il più grande archivio di programmi esistente in Rete, con migliaia di titoli disponibili, sia freeware che shareware. I programmi sono ordinati in base al sistema operativo, Windows, Macintosh, BeOS, Linux. Ultimamente è disponibile anche un'apposita sezione dedicata ai PDA, con applicazioni per PalmPilot, EPOC, Newton e WindowsCE. Per la comodità dell'utente tutto il software viene valutato e gli viene associato un punteggio, espresso in "mucche"! Si va da un minimo di tre mucche, se l'applicazione parte senza problemi e svolge il suo compito, ad un massimo di cinque mucche dorate se ad esempio dispone di un'interfaccia utente curata e della guida in linea.

VOLFTP
(volftp.mondadori.com)

Nell'ampio panorama straniero ecco un sito tutto italiano. Storicamente è stato uno dei primi servizi italiani dedicati alla classifica ed alla distribuzione del software shareware e freeware. Nato inizialmente come servizio Video Line, dopo alterne vicende è approdato nell'orbita Mondadori. Possiede un fornitissimo database di software scaricabili, e di ognuno è presente una scheda (in italiano) con una breve descrizione e informazioni sull'autore. Le ricerche possono essere fatte per genere di programmi o per sistema operativo.

WINFILES
(www.winfiles.com)

Collegandosi a questo sito sembra di aprire una finestra del proprio calcolatore, perché l'aspetto grafico ricalca Windows 95. Già questo è sufficiente a farci capire che questo è un sito dedicato al mondo Windows, nei diversi "gusti" 95/98, NT e CE. I programmi sono divisi per categorie, e di ognuno è riportata una valutazione, una descrizione completa e l'URL del produttore del programma. Completa il sito una sezione dedicata ai driver per i diversi tipi di dispositivi hardware collegabili al PC.

Quale scegliere? Il consiglio è di provare a visitare tutti questi siti, e capire quale presenta il metodo di ricerca e classificazione dei programmi che trovate più congeniale. Se la scelta, limitatamente al mondo Windows, dovesse basarsi esclusivamente sull'aspetto estetico e sulla semplicità di navigazione, indubbiamente la preferenza cadrebbe su WINFILES, mentre TUCOWS è uno dei siti più apprezzati per la quantità di applicativi diversi che vi sono memorizzati. Per quanto riguarda l'Italia la scelta non può che cadere su VOLFTP, sia per la sua storia, sia per il fatto che è in italiano!

Un aspetto da tenere presente quando si sceglie il sito da cui prelevare del software è la velocità di scaricamento, legata alla distanza che ci separa dal server dal quale intendiamo copiare i programmi. Per evitare intasamenti della rete e tempi di attesa troppo elevati, vengono create copie di questi siti distribuite in giro per il mondo, chiamate "mirror", che permettono agli utenti di Internet di scegliere un server "vicino a casa" piuttosto che uno agli antipodi. Quindi verificate sempre se esistono questi "mirror" ed utilizzatene uno in Italia. ❑

INTERNET *Le occasioni da non perdere sul Web*

All'asta in rete un viaggio a prezzo stracciato

di Ivano Barbiero

Uno dei siti di maggior successo su Internet? Quello che mette in vendita i viaggi all'asta di Nouvelles Frontieres (http://asta.nfi.it). Vediamo le regole per acchiappare una vacanza a prezzo stracciato.

L'iscrizione - Per partecipare occorre iscriversi scegliendo uno pseudonimo ed una password personali che varranno anche per le aste future. Vi saranno inoltre richiesti i dati della vostra carta di credito per il pagamento dei viaggi eventualmente aggiudicati. Dovrete quindi inserire i nomi e cognomi dei passeggeri che viaggeranno con voi, una o due persone al massimo. Queste possono essere diverse da chi partecipa all'asta.

Ogni lunedì - L'asta si svolge ogni lunedì, dalle ore 13 alle 14, dopo che il venerdì precedente, a partire dalle ore 19, è stato pubblicato l'elenco dei viaggi in palio. Le date di partenza e di ritorno dei viaggi sono fisse; almeno due posti sono sempre in vendita per ciascuna delle proposte di Nouvelles Frontieres.

Sconto del 75% - I prezzi base dell'asta sono calcolati con uno sconto del 75% rispetto al prezzo pubblicato sui cataloghi della società in questione. I prezzi dei soggiorni, delle crociere e degli hotel sono da intendersi a persona in camera doppia: per un'eventuale sistemazione in una stanza singola sarà richiesto un supplemento.

Il meccanismo - Durante l'asta del lunedì si possono fare offerte rilanciando di 10 mila lire ogni volta come offerta minima. Il valore dell'offerta più alta sarà pubblicato in tempo reale. Chi farà l'offerta più alta vincerà l'asta, e perciò i posti disponibili (come detto, almeno due per ogni proposta di viaggio). Le persone che hanno vinto saranno contattate telefonicamente o via e-mail entro 24 ore dalla data dell'asta. Il pagamento avverrà tramite la carta di credito registrata. I documenti di viaggio verranno consegnati all'aeroporto di partenza oppure recapitati a casa, secondo l'operativo della destinazione.

Le mete. Qualche esempio: un week-end di cinque giorni a Londra (comprensivo di soggiorno di quattro notti in hotel a tre stelle con prima colazione) e partenza da Bologna è stato messo all'asta lo scorso lunedì con un prezzo base per persona di 210 mila lire (più 96 mila lire di tasse d'iscrizione), anziché a 820 mila lire (più le solite 96 mila lire di tasse d'iscrizione). Un volo andata-ritorno Parigi-San Francisco ha avuto come partenza d'asta 160 mila lire (più 123 mila di tasse d'iscrizione) invece del prezzo pieno che era 640 mila lire, più tasse. Un volo di andata-ritorno Roma-Havana era invece offerto a 250 mila lire, un altro con partenza da Parigi e destinazione Papeete, nella Polinesia Francese, aveva come base d'asta 490 mila lire. ❑

LA STAMPA
Quotidiano fondato nel 1867
DIRETTORE RESPONSABILE
Marcello Sorgi
CONDIRETTORE
Gianni Riotta
VICEDIRETTORI
Vittorio Sabadin
Dario Cresto-Dina
TUTTOAFFARI
SUPPLEMENTO A CURA DI
Roberto Reale
e-mail: lettere@lastampa.it
Editrice "La Stampa" SpA
Via Marenco 32, Torino
AMMINISTRATORE DELEGATO
E DIRETTORE GENERALE
Paolo Paloschi
Supplemento al numero odierno de "La Stampa"
Stabilimento di stampa
Editrice La Stampa SpA
Via Giordano Bruno 84, Torino
Concessionaria per la pubblicità
Publikompass SpA
Via G. Carducci 29, Milano
Corso M. d'Azeglio 60, Torino
Tel. 011.66.85.211 - 322
Impaginazione e fotolito
Market Servizi s.r.l.
Via XX Settembre 12, Torino
Tel. 011.51.53.211

ALL PROFESSIONAL
ISCRIZIONE ALBO MEDIATORI IN FINANZIAMENTI E MUTUI
C.C.I.A.A. N° 2788
HAI GIÀ UN MUTUO STIPULATO CON UN TASSO SUPERIORE
AL 4,30% ANNUO?... TI SERVONO ALTRI SOLDI?
...ALLORA TI [illegible] IL TUO MUTUO RESIDUO E TI
LIQUIDEREMO LA DIFFERENZA! (FINO ALL'80% DEL VALORE DI PERIZIA) e...inoltre
MUTUI per acquisto da 5 a 30 anni FINO AL 100% DEL VALORE SI POSSONO FINANZIARE ANCHE LE SPESE
CESSIONI 5° STIPENDIO CON ACCONTO IMMEDIATO MINIMA SPESE
anche protestati, con cessioni o pignoramenti in corso. PRIMA RATA DOPO 2 MESI
PREVENTIVI GRATIS - NO SPESE ANTICIPATE - FOGLI ANALITICI IN SEDE - h. 9.30/12.30 - 15/19.30
[illegible] - TORINO - ☎ 011.473.32.26

ASTE & ASTE

P[illegible] una sintesi delle aste dell'Istituto vendite giudiziarie (Ivg) in pr[illegible] questa settimana.

MARTEDI' 7 in via Bonzanigo 16 alle ore 10 incanto a favore del maggiore offerente dei seguenti beni.

- Mobile componibile, impianto Hi-Fi Hitano Hit, due divani, due poltrone, televisore a colori, videoregistratore Panasonic, fotocopiatrice Olivetti 7014, fax Ofx 230, mobile con scrivania, poltrona in pelle stereo Imperial.

- scrivania in legno elemento di raccordo, tavolino dattilo, n. 3 sedie [illegible] metallica, [illegible]madiario in legno [illegible] nero, fotocopiatrice Olimpia 141 Oz, stampante ad aghi Oki Microline 391, 1 Pc Vallance Energy con monitor e tastiere piccolo monitor per circuiti chiusi Urmet (valore di partenza L. 1.938.000 + Iva)

In via Bonzanigo 16 alle ore 15,30 e segg. Ordinarie a qualsiasi offerta.

- Lotto 2907 TV a colori Philco, videoregistratore ITT, mobile soggiorno, TV a colori ITT, mobile libreria - 4063: 2 librerie, mobile, altri 3 mobili, orologi, tavolo - 4377: 2 giaccconi, 12 giubbini, 2 giaccconi, 5 giacche [illegible]na, 5 giaccotipo donna - 4379: televisore a colori Philips, TV a colori Telefunken, mobile soggiorno, mobile credenza - 4399: TV a colori Philips, videoregistratore, Hi-Fi, mobile, TV a colori Philips, videoregistratore, TV a colori Philips - 4594: mobile soggiorno, TV a colori Siemens

GIOVEDI' 9 alle ore 9 e segg. in via S. Donato 68 bis, vendita in asta pubblica di:

- Fiat Auto Panda L tg. CN 636022 imm. 1986 L. 440.000
- Fiat Panda Young tg. CN [illegible]23 imm. 1987 L. 500.000
- Fiat Panda Young tg. CN 678824 imm. 1987 L. 500.000
- Fiat Panda Young tg. CN 678584 imm. 1987 L. 500.000
- Lancia Prisma tg. TO 805504I, imm. [illegible], gasolio cc 1929, [illegible]ta il 15-1-1999 provvista di libretto di circolazione
- Lada Niva [illegible] TO 697618 priva di libretto
- Fiat 126 tg. TO R00651. Libera offerta.

In via Bonzanigo 16 ore 15,30 e segg. Ordinarie a qualsiasi [illegible]

Lotto 1871 divano, TV color Seleco, videoregistratore - 3743: divano, TV a colori Indesit, TV a colori Irradio, [illegible] Akai, TV a colori Panasonic, videoregistratore, tavolo, 5 sedie, [illegible] - 6848: videoregistratore, mobile, cassapanca, TV a colori Siemens, TV portatile Ster a colori - 4037: giaccone - 4038: bilancia - 4043: TV a colori Samsung - 4046: TV a colori Nokia, videoregistratore, mobile soggiorno, divano, mobile, tavolino, specchio.

VENERDI' [illegible] in via Bonzanigo 16 ore 15,30 e segg. Ordinarie a qualsiasi offerta:

Lotto 3594 grosso mobile moderno - 4046: televisore a colori marca Telefunken, attaccapanni a parete - 4051: televisore a colori, mobile porta TV, televisore a colori Samsung, mobile soggiorno componibile - 4056: TV a colori Mivar videoregistratore VHS Seleco, TV a colori Sony, videoregistratore, mobiletto

COLLEZIONISMO *I trenini, da gioco [illegible] hobby costoso*

Che bella eredità, una locomotiva Märklin Anni 30!

di Michele Fenu

Collezionare treni in miniatura è hobby divertente e interessante, che ci riporta spesso indietro nel tempo e che rievoca [illegible] personaggi ed epoche lontane. La Marklin, che come abbiamo visto è la ditta più antica e famosa di questo [illegible], qualche anno fa ha riprodotto, ad esempio, il suggestivo convoglio con cui Re Ludovico di Baviera si spostava [illegible] suo regno. Un pezzo composto da una locomotiva e da [illegible] vagoni: oggi vale quasi due milioni.

[illegible] Anni 30 - Ma il gioco diventa ancora più pesante (e fascinoso) quando si entra nel campo dell'antico. Acquistare pezzi Marklin di fine '800 o degli Anni 20 e 30 è impresa ardua, sta sotto il profilo economico [illegible] sul piano della reperibilità. Sono davvero oggetti per grandissimi collezionisti o per chi ha avuto la fortuna di ereditarli. E' il caso di una nobile famiglia piemontese che all'ultimo piano dell'avito castello si è ritrovata un gigantesco plastico con un tesoro di macchine e vagoni Marklin in scala 0 che abbraccia 43 anni, dal 1897 [illegible] 1940. Neanche nell'esemplare museo di Goppingen (dove, fra l'altro, la società tedesca vende ogni anno un grappolo di pezzi speciali) se ne trovano tanti.

Tesori del dopoguerra - Dunque, meglio [illegible] versi nel mondo della scala H0, partendo magari dal dopoguerra. E sono già dolori per chi vuol farsi una piccola ma importante collezione, magari basandosi sui pezzi ricevuti in regalo quando era bambino e, per sua fortuna, non disdegnò giocando o [illegible] nel corso del tempo e negli inevitabili spostamenti casalinghi.

La [illegible] del Märklin - Molti modelli costruiti negli Anni 50 sono ormai autentici tesori, anche se [illegible] mancano pezzi accessibili (ma ovviamente [illegible] minore importanza), diciamo intorno alle 200 mila lire. Basta sfogliare il catalogo Koll's, la bibbia tedesca degli appassionati Marklin. L'aerodinamica nera locomotiva SK 800, immagine di potenza e velocità, può costare da 1.200 a 1.800 marchi, una piccola TP 800 [illegible] vale 3.000, il mitico Coccodrillo verde - [illegible] poderoso locomotore in tre parti, snodabile, che trainava nella realtà i treni merci per le strette rampe della ferrovia del Gottardo - può arrivare a 7-8.000 marchi a seconda delle versioni. Per non parlare del Northlander, un supertreno con i colori canadesi giallo-blu (rifatto l'anno [illegible] dalla stessa Marklin in una "replica" che è subito diventata di grande valore: oltre 3 milioni di lire), o degli ST [illegible] in livrea rossa [illegible] verde o blu: [illegible] sui 4-5-6 milioni.

[illegible] [illegible] - Ma bisogna anche dire che questo è un collezionismo che generalmente non riserva sorprese. Le quotazioni, nella maggioranza [illegible] pezzi, [illegible] in continuo aumento e le eventuali cessioni non comportano perdite. Anzi. Se andate a vedere il solito Koll's, scoprite che una locomotiva G 800 che nel 1979 valeva circa 400 marchi oggi sfiora quota duemila. O che, nello stesso periodo, il rosso elettrotreno 3025 è salito da 600 a 3.500 marchi.

[illegible] [illegible] **qualità** - Sono quotazioni indicative, perché bisogna sempre mettere in conto lo stato di conservazione [illegible] trenino. E' integro e fresco oppure ha "giocato" molto e appare ammaccato o, che dramma, privo [illegible] qualche parte, anche minima?

sommario

Immobiliari

1 Appartamenti, ville, cascine, terreni, vendita
1/1 Torino centro e Collina
1/2 Torino nord
1/3 Torino est
1/4 Torino sud
1/5 Torino ovest
1/6 Prima cintura nord
1/7 Prima cintura est
1/8 Prima cintura sud
1/9 Prima cintura ovest
1/10 Piemonte
1/11 Valle d'Aosta
1/12 Liguria
1/13 Resto Italia
1/14 Costa Azzurra
1/15 Località straniere
2 Appartamenti, ville, cascine, terreni, acquisto
2/1 Torino centro e Collina
2/2 Torino nord
2/3 Torino est
2/4 Torino sud
2/5 Torino ovest
2/6 Prima cintura nord
2/7 Prima cintura est
2/8 Prima cintura sud
2/9 Prima cintura ovest
2/10 Piemonte
2/11 Valle d'Aosta
2/12 Liguria
2/13 Resto Italia
2/14 Costa Azzurra
2/15 Località straniere
3 Appartamenti, ville, cascine, terreni, affitto offerta
3/1 Torino centro e Collina
3/2 Torino nord
3/3 Torino est
3/4 Torino sud
3/5 Torino ovest
3/6 Prima cintura nord
3/7 Prima cintura est
3/8 Prima cintura sud
3/9 Prima cintura ovest
3/10 Piemonte
3/11 Valle d'Aosta
3/12 Liguria
3/13 Resto Italia
3/14 Costa Azzurra
3/15 Località straniere
4 Appartamenti, ville, cascine, terreni, affitto/domanda
4/1 Torino centro e Collina
4/2 Torino nord
4/3 Torino est
4/4 Torino sud
4/5 Torino ovest
4/6 Prima cintura nord
4/7 Prima cintura est
4/8 Prima cintura sud
4/9 Prima cintura ovest
4/10 Piemonte
4/11 Valle d'Aosta
4/12 Liguria
4/13 Resto Italia
4/14 Costa Azzurra
4/15 Località straniere
5 Box e posti auto, vendita
5/1 Torino città
5/2 Torino provincia
5/3 Piemonte
5/4 Valle d'Aosta
5/5 Liguria
5/6 Resto Italia
5/7 Costa Azzurra
5/8 Località straniere
6 Box e posti auto, acquisto
6/1 Torino città
[illegible] Torino provincia
[illegible] Piemonte
[illegible] Valle d'Aosta
6/5 Liguria
6/6 Resto Italia
6/7 Costa Azzurra
6/8 Località straniere
[illegible] Box e posti auto affitto/offerta
7/1 Torino città
7/2 Torino provincia
7/3 Piemonte
7/4 Valle d'Aosta
7/5 Liguria
7/6 Resto Italia
7/7 Costa Azzurra
7/8 Località straniere
8 Box e posti auto, affitto/domanda
8/1 Torino città
8/2 Torino provincia
8/3 Piemonte
8/4 Valle d'Aosta
[illegible] Liguria
[illegible] Resto Italia
8/7 Costa Azzurra
8/8 Località straniere
9 Uffici, negozi, attività commerciali, capannoni, vendita
9/1 Torino città
9/2 Torino provincia
9/3 Piemonte
9/4 Valle d'Aosta
9/5 Liguria
9/6 Resto Italia
9/7 Costa Azzurra
9/8 Località straniere
10 Uffici, negozi, attività commerciali, capannoni, acquisto
10/1 Torino città
10/2 Torino provincia
10/3 Piemonte
10/4 Valle d'Aosta
10/5 Liguria
10/6 Resto Italia
10/7 Costa Azzurra
10/8 Località straniere
11 Uffici, negozi, attività commerciali, capannoni, affitto-offerta
11/1 Torino città
11/2 Torino provincia
11/3 Piemonte
11/4 Valle d'Aosta
11/5 Liguria
11/6 Resto Italia
11/7 Costa Azzurra
11/8 Località straniere
17 Uffici, negozi, attività commerciali, capannoni, affitto domanda
12/1 Torino città
12/2 Torino provincia
12/3 Piemonte
12/4 Valle d'Aosta
12/5 Liguria
12/6 Resto Italia
12/7 Costa Azzurra
12/8 Località straniere

Oggetti e servizi per la casa

20 Amministrazione stabili offerta/domanda
21 Animali e attrezzature offerta/domanda
21/1 Allevamento addestramenti pensioni
21/2 Animali, vendita regali
21/3 Attrezzature, toeletta
22 Antenne, antennisti offerta/domanda
[illegible] Antiquariato offerta/domanda
23/1 Cose vecchie
23/2 Mercatini e rigattieri
23/3 Modernariato
23/4 Oggetti d'arte
23/5 Restauratori, corniciai
[illegible] Ascensori, impianti manutenzione offerta/domanda
[illegible] Bagno, cucina offerta/domanda
26 [illegible] offerta/domanda
27 Catering offerta/domanda
[illegible] Coperture edili e tetti offerta/domanda
[illegible] Disinfestazioni e spurghi offerta/domanda
[illegible] Elettricità, elettronica offerta/domanda
30/1 Accessori per illuminazione
30/2 Antifurti
[illegible] Citofoni e videocitofoni
[illegible] Elettricisti, installatori
30/5 Elettrodomestici
[illegible] Telefonia, assistenza
[illegible] Fabbri, offerta/domanda
[illegible] Falegnami offerta/domanda
35 Giardinaggio [illegible]
53/1 Attrezzature, pian[illegible]
[illegible] Giardinieri, vivaisti
[illegible] Imbianchini, decoratori [illegible]
55 Idraulici offerta/doma[illegible]
56 Imprese di pulizia offerta/domanda
57 Mobili, arredi offerta/domanda
58 Pavimenti e rivestimenti offerta/domanda
[illegible] Riscaldamento [illegible] offerta/domanda
40 Serramenti, infissi [illegible]
41 Servizi di vigilanza offerta/domanda
[illegible] Servizi vari per la casa offerta/domanda
43 Tappeti, arazzi e restauri offerta/domanda
44 Tessili per la casa offerta/domanda
45 Tintorie e lavanderie offerta/domanda
[illegible] [illegible] offerta/domanda
[illegible] Vino e cantina offerta/domanda
48 Varie, offerta/domanda

Lavoro

60 Collaborazioni [illegible]
60/1 Agenzie del lavoro
60/2 Baby sitter e servizi di baby sitter
60/3 Grafica e design
60/4 Lavori vari/part-ti...
60/5 Personale di servizio
61 Collaborazioni domanda
61/1 Agenzie del lavoro
61/2 Baby sitter e servizi di baby sitter
61/3 Grafica e design

L'importante, ovvio, è che sia originale e che un eventuale restauro sia stato eseguito a regola d'arte e, magari, certificato dal venditore. Al proposito ci sono due scuole di pensiero: chi, comunque, se non è proprio sfasciato, preferisce tenersi il pezzo com'è, con il suo sapore di antico, la piccola graffiatura, il colore patinato dal tempo; [illegible] riportarlo all'integrità originale (una mania, ad esempio, dei collezionisti americani, che riguarda anche le auto vere). Ad ogni modo, apprezzati, soprattutto, i modelli in metallo: li prendi in mano e senti quanto sono solidi e pesanti.

[illegible] consiglio - Avverte Giuseppe Artuffo, commerciante sì, ma anche [illegible] soprattutto appassionato di rara competenza: "Nelle valutazioni pesa anche la presenza [illegible]no della scatola originale, [illegible] cartone rosso nei modelli più vecchi, qualcuna addirittura in legno". Attenzione [illegible] falsi. Esistono macchine o vagoni di valore medio che, [illegible] una particolare livrea, raggiungono cifre da capogiro. Un colpo di colore e il gioco è fatto. Ma questi sono problemi comuni a tutti i collezionisti. L'importante è saperlo, e divertirsi [illegible] stesso, girando per negozi e mercatini, sognando di trovare nel baule del nonno un cumulo di vecchie scatole marcate Marklin o qualche antico catalogo con la copertina che ricorda le tavole della Domenica del Corriere di Walter Molino. Anch'essi [illegible]no oggetto di raccolta. Non tutti questi trenini, sia ben chiaro, valgono oro (e tanto meno il pur appetibile materiale rotabile o gli accessori), ma con i loro disegni e i loro colori vivaci tutti possiedono un fascino incantevole. ❑

INCREMENTO DI VALORE DEI MODELLI MÄRKLIN IN 20 ANNI

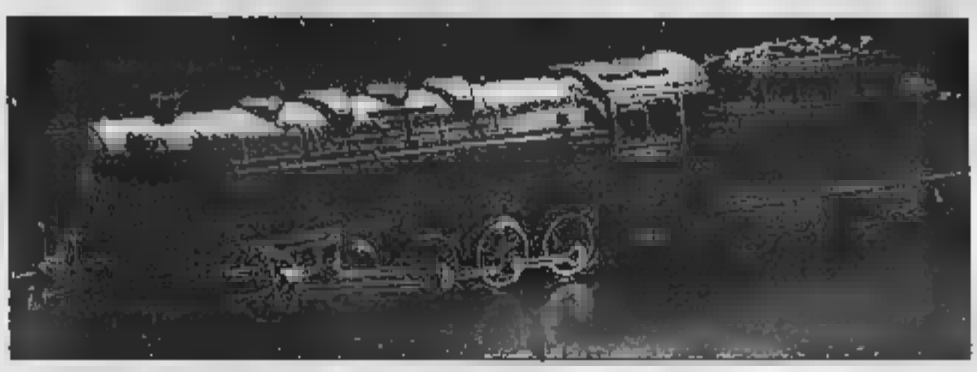

Modello Locomotiva G 800
1979: 360 marchi
1999: 1900 marchi
Anno costruzione: 1950-1954

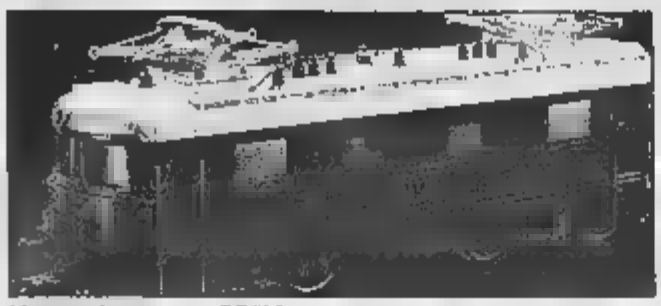

Modello Locomotore RE 800
1979: 500 marchi
1999: 3600 marchi
Anno costruzione: 1950-1953

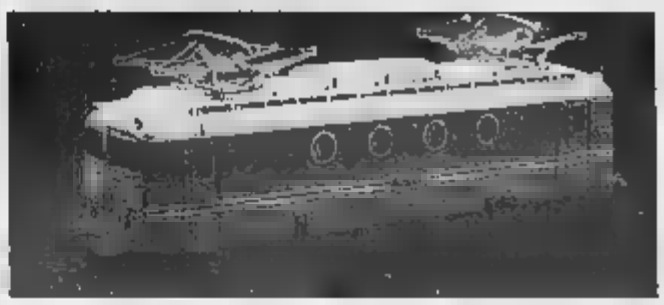

Modello Locomotore SEW 800
1979: 200 marchi
1999: 1900 marchi
Anno costruzione: 1951-1954

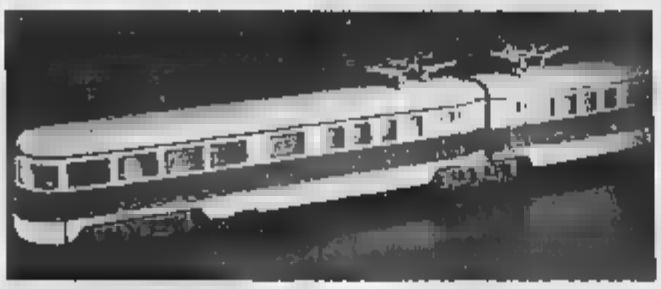

Modello Elettrotreno DT 800
1979: 700 marchi
1999: 3800 marchi
Anno costruzione: 1950-1954

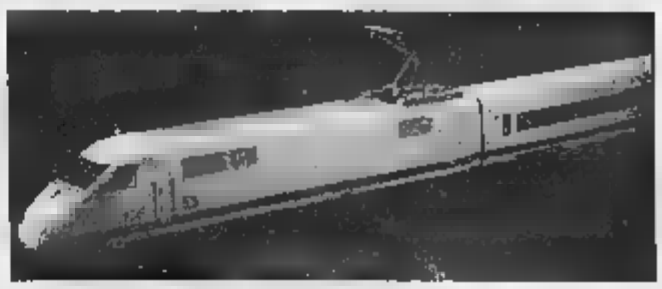

Modello Supertreno M50 - Nordhollander
1979: 900 marchi
1999: 3800 marchi
Anno costruzione: 1978

fonte: Koll's Katalog 1999

61/4 Lavori vari/part-time
61/5 Personale di servizio
[illegible]
62/1 Agenti e rappresentanti
62/2 Dirigenti, quadri
[illegible] Impiegati
62/4 Operai, autisti, fattorini
62/5 Addetti pubblici esercizi
65 Lavoro domanda
63/1 Agenti e rappresentanti
63/2 Dirigenti, quadri
63/3 Impiegati
63/4 Operai, autisti, fattorini
63/5 Addetti pubblici esercizi

Servizi finanziari e generali

70 Servizi finanziari offerta/domanda
70/1 Agenti di cambio/SIM
70/2 Assicurazioni
70/3 Banche ed istituti di credito, risparmio
70/4 Carta di credito, servizi
70/5 Commercialisti
70/6 Factoring
[illegible] Finanziamenti e prestiti
70/8 Leasing
[illegible] **Servizi generali offerta/domanda**
71/1 Agenzie di pubblicità
71/2 Agenzie di recapito, [illegible]
71/3 Agenzie investigative
71/4 Consulenti informatici
71/5 Consulenti vari
71/6 Pompe funebri
71/7 Scuole e lezioni private
71/8 Servizi multimediali
71/9 Studi fotografici
71/10 Studi legali
71/11 Taxi e radiotaxi
[illegible] Varie

Computers, attrezzature lavoro

[illegible] **Hardware, accessori offerta/domanda**
82 **Internet provider Internet offerta/domanda**
[illegible] **Software offerta/domanda**
[illegible] **Scuole di informatica offerta/domanda**

96/97 Ufficio, negozi, mobili attrezzature in genere offerte/domanda
[illegible]

Shopping salute e bellezza

90 Shopping, offerta/domanda
90/1 Abbigliamento bambino
90/2 Abbigliamento donna
90/3 Abbigliamento sportivo
90/4 Abbigliamento uomo
90/5 Accessori abbigliamento
[illegible] Articoli da regalo
90/7 Articoli prima infanzia
90/8 Calzature e calzolai
90/9 Camicie su misura
90/10 Centri commerciali
90/11 Custodia pellicce
90/12 Orologi, gioielli bigiotteria
90/13 Ottica
90/14 Sarti/sartorie
90/15 Supermercati, ipermercati
90/16 Telefonini ed accessori
90/17 Varie
91 Salute e bellezza offerta/domanda
91/1 Alimentari, dietetici erboristeria
91/2 Attrezzature, salute e bellezza
91/3 Centri di estetica e salute
91/4 Centri sportivi
91/5 Fisioterapisti
91/6 Ortopedia, prodotti medicali
91/7 Palestre
91/8 Parrucchieri, manicure pedicure
91/9 Piscine
91/10 Profumi, cosmesi profumerie
91/11 Varie

Tempo libero sport, viaggi

[illegible] **Tempo libero, sport offerta/domanda**
95/1 Articoli sportivi
[illegible] Caccia, pesca
95/3 Campeggio, attrezzature
95/4 Discoteche
[illegible] Filatelia, numismatica collezionismo varie
95/6 Fotografia, cinematografia
95/7 Giochi, giocattoli modellismo, bricolage
95/8 Hi-Fi, dischi, CD, audiocassette
95/9 Libri, giornali, fumetti, riviste
95/10 Ricevitorie, agenzie ippiche
95/11 Ristoranti, pizzerie birrerie, pubs
95/12 Sale giochi, bowling
95/13 Scuole di ballo
95/14 Strumenti musicali
95/15 Video cassette, videoteche
96 Viaggi
96/1 A[illegible]
96/2 Hotel, residence, agriturismo
96/3 Viaggi, agenzie di viaggi
97 Circoli, associazioni, clubs
98 Varie

Comunicazioni personali

100 Astrologia, cartomanzia
101 Compagni di viaggio
102 Matrimoniali e agenzie matrimoniali
103 Messaggi personali
104 Ricorrenze, auguri
105 Smarriti, trovati
106 Volontariato informazioni sociali
107 Comunicazioni varie

Veicoli

110 Automezzi offerta
110/1 [illegible]
110/2 Audi
110/3 Austin
110/4 Autobianchi
110/5 Bmw
110/6 Citroen
110/7 Chrysler
110/8 Ferrari
110/9 Fiat
110/10 Ford
110/11 Honda
110/12 Hyundai
110/13 Lancia
110/14 Mercedes
110/15 Mitsubishi
110/16 Nissan
110/17 Opel
110/18 Peugeot
110/19 Porsche
110/20 Renault
110/21 Rover
110/22 Seat
110/23 [illegible]
110/24 Toyota
110/25 Volvo
110/26 Volkswagen
110/27 Altre marche
110/28 Auto storiche, collezione speciali
110/29 Fuoristrada
110/30 Ricambi accessori automezzi
111 Automezzi domanda
111/1 Alfa Romeo
111/2 Audi
111/3 A[illegible]
111/4 Autobianchi
111/5 Bmw
111/6 Citroen
111/7 Chrysler
111/8 Ferrari
111/9 Fiat
111/10 Ford
111/11 Honda
111/12 Hyundai
111/13 [illegible]ia
111/14 Mercedes
111/15 Mitsubishi
111/16 Nissan
111/17 Opel
111/18 Peugeot
111/19 Porsche
111/20 Renault
111/21 Rover
111/22 Seat
111/23 Suzuki
111/24 Toyota
111/25 Volvo
111/26 Volkswagen
111/27 Altre marche
111/28 Auto storiche, collezioni speciali
111/29 Fuoristrada
111/30 Ricambi, accessori automezzi
[illegible] **Ciclomotori < 50 cc. - offerta**
112/1 Aprilia
112/2 Garelli
112/3 Peugeot
112/4 Piaggio
112/5 Suzuki
112/6 Altre marche
112/7 Accessori ciclomotori
113 Ciclomotori < 50 cc. - domanda
113/1 Aprilia
113/2 Garelli
113/3 Peugeot
113/4 Piaggio
113/5 Suzuki
113/6 Altre marche
113/7 Accessori ciclomotori
114 Ciclomotori > 50 cc. - offerta
114/1 Aprilia
114/2 Bmw
114/3 Cagiva
114/4 Fantic
114/5 Garelli
114/6 Gilera
114/7 Guzzi
114/8 [illegible]ey Davidson
114/9 Honda
114/10 Husqvarna
114/11 Kawasaki
114/12 Ktm
114/13 Malaguti
114/14 Peugeot
114/15 Piaggio
114/16 Suzuki
114/17 Yamaha
114/18 Altre marche
114/19 Accessori moto
115 Ciclomotori > 50 cc. [illegible]
115/1 Aprilia
115/2 Bmw
115/3 Cagiva
115/4 Fantic
115/5 Garelli
115/6 Gilera
115/7 Gu[illegible]
115/8 Harley Davidson
115/9 [illegible]
115/10 Husqvarna
115/11 K[illegible]
115/12 Ktm
115/13 Malaguti
115/14 Peugeot
115/15 Piaggio
115/16 Suzuki
115/17 Yamaha
115/18 Altre marche
115/19 Accessori moto
116/117 Biciclette offerta/domanda
118 Veicoli vari offerta/domanda
118/1 Aerei, ultraleggeri
118/2 Camper, roulotte
118/3 Nautica
118/4 Veicoli commerciali automezzi da lavoro
119 Servizi per veicoli offerta/domanda
119/1 Accessori per auto
[illegible] Ammortizzatori
119/3 Autoconcessionari
119/4 Autolavaggi
119/5 Autonoleggio
[illegible] Autoradio, antifurti telefonini per auto
119/7 Autoscuole
119/8 Autosoccorso
119/9 Benzinai
119/10 Carburatoristi
119/11 Carrozzerie
119/12 Demolitori
119/13 Elettrauto
119/14 Garages, autofficine
119/15 [illegible]
119/16 Marmitte
119/17 Servizi vari

NUMISMATICA *Tiratura e qualità condizionano il prezzo*

Monetine milionarie il catalogo è questo

Il servizio di domenica scorsa sulle monete della Repubblica Italiana ha suscitato molta curiosità fra i lettori e, forse, qualche entusiasmo un po' affrettato. Come fare per monetizzare immediatamente quel tondino di metallo? Possibile che "cinque lire" dimenticato nel cassetto possa regalarci a distanza di pochi lustri qualche milioncino da spendere per un bel viaggio o per rimpinguare il conto in banca? Possibilissimo, ma con le dovute cautele nell'osservare la moneta riemersa dal passato.

Come, infatti, ricordava l'ultimo articolo della mini inchiesta sul collezionismo numismatico, la quotazione indicata dai cataloghi non riguarda tutti i conî dello stesso anno (per cui uno stesso pezzo può essere giudicato "comune", "non comune", "raro" oppure "rarissimo"), e dipende in buona parte dalla qualità della moneta: bellissima, splendida, fior di conio, secondo le dizioni usate dagli esperti. Non solo: così come per i francobolli e, in genere, per qualsiasi altro oggetto prezioso da collezione, per "monetizzare" il nostro piccolo tesoro è necessario, ovviamente, trovare il commerciante, l'amatore o il collezionista intenzionato ad acquistarlo. Tutte variabili che possono far salire, scendere o talvolta sparire il valore del bottino già pregustato.

Ecco, quindi, le indispensabili nozioni per valutare le monete della Repubblica citate domenica scorsa, in particolare per il "5 lire", che evidentemente sopravvive in foltissime schiere nei cassetti dei lettori. Come ricordato nel servizio, la moneta del 1956 (coniata nel totale, tutto sommato modesto, di 400 mila esemplari), considerata come molto rara, viene quotata al valore massimo di 2 milioni e mezzo di lire soltanto se di qualità "fior di conio", mentre scende a 650 mila lire o a 200 mila lire, rispettivamente, se di qualità "splendida" o soltanto "bellissima". E così il "5 lire" del 1951 raggiunge la quotazione massima di 4 milioni di lire soltanto per le monete fior di conio della produzione di prova, assai limitata, e vede invece precipitare la valutazione a 10 mila lire per il fior di conio della normale tiratura, che in quell'anno superò i 40 milioni di esemplari.

Altre volte, come per il "5 lire" del 1970, sono particolari - in questo caso la cifra 1 della data capovolta, errore dovuto a una frattura nel conio - a far lievitare la quotazione a decine o centinaia di migliaia di lire. Come raccapezzarsi? Il consiglio più scontato è quello di acquistare un buon catalogo oppure, se crediamo di avere tra le mani pezzo molto importante, rivolgersi ad un esperto per la valutazione. Intanto, per soddisfare la curiosità di tanti lettori in possesso di qualche "5 lire", ecco in sintesi le quotazioni delle annate più lontane di questa moneta tratte dal catalogo Gigante 2000. E a tutti i neo-numismatici, in bocca al lupo. ❑

5 LIRE

(catalogo "Gigante 2000" quotazioni in migliaia di lire)

DATA	TIRATURA	RARITA'	[illegible]	SPL	FDC
1951	prova	R3	-	2.800	4.000
"	40.260.000	C	-	1	10
1952	57.400.000	C	-	1	10
1953	196.200.000	C	-	1	10
1954	436.400.000	C	-	1	10
1955	159.000.000	C	-	1	10
1956	400.000	R2	200	650	2.500
1966	1.200.000	C	-	-	10
1967	10.600.000	C	-	-	8
1968	7.400.000	C	-	-	1
1969	7.600.000	C	-	-	1
"	cifra 1 della data capovolta	NC	25	60	120

Legenda: C = comune; NC = non comune; R2 = molto rara; R3 = rarissima; BB = bellissima; SPL = splendida; FDC = fior di conio.

SO.NA.FIN.
GRUPPO FINANZIARIO

PRESTITI A DIPENDENTI
Telefona subito al numero
319.99.16
C.so G. Ferraris, 146 - Torino
LA PROFESSIONALITA' AL VS. SERVIZIO

ESITO IMMEDIATO
Alcuni esempi:
5.000.000 rate a partire da £. 100.000
10.000.000 rate a partire da £. 165.000
8.000.000 rate a partire da £. 130.000
✓ ANCHE A PROTESTATI
✓ CON ALTRI FINANZIAMENTI IN CORSO
✓ FIRMA UNICA
✓ CON TRATTENUTA IN CONTO
✓ ASSICURAZIONI A RICHIESTA

NO SPESE ANTICIPATE
APERTI ANCHE SABATO MATTINA

1ª RATA DOPO 90 GIORNI
COMPETENZA - RAPIDITA' - RISERVATEZZA
* In ottemperanza delle norme sulla trasparenza delle operazioni e dei servizi bancari e finanziari. (Legge n. 154 del 17-02-1992)

PARISI
COSTRUZIONI

fate [illegible] scelta di qualità...
visitate i nostri cantieri

"Beatrice"

[illegible] **Buenos Aires, 61**

In stabile signorile, appartamenti prestigiosi in costruzione, personalizzabili. Superiore la qualità dei materiali.

☎ 011 6061412

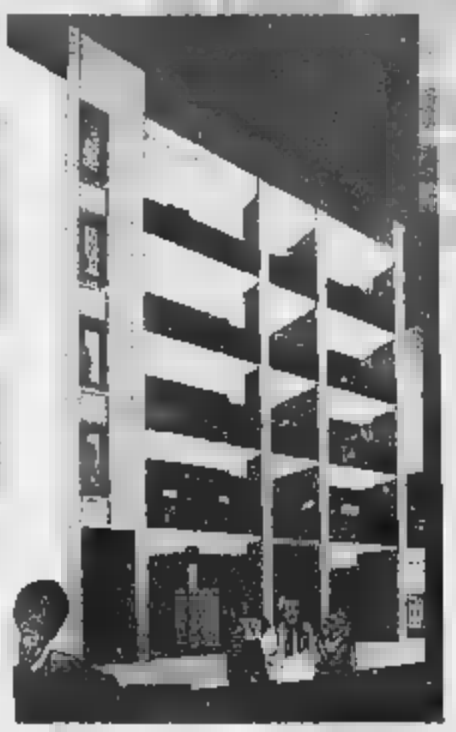

"Doriana"

Torino
Via Cognetti De Martiis, [illegible]

In pronta consegna in questa esclusiva realizzazione, disponiamo [illegible] box doppio. 65.000.000 lire.

☎ 011 [illegible]

VILLAGGIO RESIDENZIALE

"I Laghetti"

[illegible]
Via Isolabella, [illegible]

In pronta consegna [illegible] ville di 250 [illegible] con giardino. [illegible] eventuali permute [illegible] alloggi. Da 310.000.000 lire.

☎ 011 6061412

RESIDENZA

"Sant'Angela"

Torino
Zona C.so [illegible]

In piccola e prestigiosa palazzina, signorili appartamenti in costruzione, di 110 mq personalizzabili. Consegna fine 1999.

☎ 011 [illegible]

"Residenza dei Fiori"

[illegible]

In costruzione prestigiose [illegible] libere sui quattro lati, disposte [illegible] un unico piano più mansarda [illegible]le. Personalizzazione degli interni. Giardino privato. Visite su appuntamento anche [illegible] e domenica. **☎ 011 [illegible]**

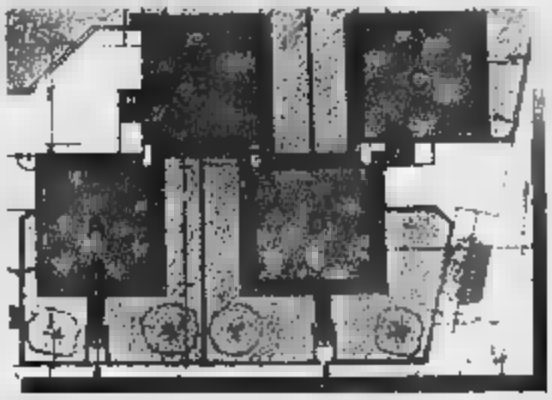

Altre proposte:

- **[illegible] - C.so [illegible]**
  In [illegible] prestigioso si prenotano signorili appartamenti di varie tipologie [illegible] box auto.
  Informazioni [illegible] appuntamento. **☎ 011 6061412**
- **A 10 [illegible] [illegible] [illegible]**
  [illegible] prenotano appartamenti di varie metrature - ville [illegible] due camere da letto - ville [illegible] [illegible] da letto - ville singole [illegible] unico piano. *Per informazioni:* **☎ 011 6061412**
- **Pol[illegible]**
  [illegible] complesso residenziale ultima villa libera sui quattro lati, 264 mq, con giardino. Pronta consegna, 360.000.000 lire.
  ☎ 011 [illegible]
- **[illegible]**
  In pronta consegna [illegible] singole [illegible] mq ca, [illegible] giardino privato. [illegible] 260.000.000 lire. **☎ 011 [illegible]**

PARISI COSTRUZIONI

Via Torino, 49/C
[illegible] NICHELINO
☎ 011 [illegible]
Fax 011 605 33 28
e-mail: parisicostr@iol.it

COME PUBBLICARE LE VOSTRE INSERZIONI SU tuttoaffari

ANNUN[illegible]ATUITI

E ripetizioni programmate dell'annuncio gratuito.
Questo servizio è riservato [illegible] privati.

ANNUNCI A PAGAMENTO

Annunci economici ▶ Annunci [illegible] grassetto o evidenziati
Annunci riquadrati ■ Pubblicità commerciale ● Micropubblicità di settore

[illegible]

Pubblichia[illegible]mo le inserzioni che ci pervengono da operatori commerciali e fornitori professionali di servizi o da privati che trattano comunemente molti oggetti della stessa natura.

[illegible]

Non pubblichiamo inserzioni relative alla vendita o alla ricerca di armi. • Le inserzioni relative alla domanda e offerta di animali saranno accettate solo nel rispetto delle Leggi di Stato in materia. • Non saranno accettati annunci che esprimano discriminazioni di tipo razziale, sessuale, di credo religioso, motivo di truffa o lesivi [illegible] confronti di persone che richiedano e sottintendano compensi in cambio di prestazioni personali, se offendono la morale comune e comunque [illegible] in contrasto con il Codice Penale. • [illegible]: il giornale si [illegible] di rifiutare qualsiasi [illegible].

ANNUNCI GRATUITI • RISERVATI AI PRIVATI*

*Si intendono tutte le persone che non operano né direttamente né per conto terzi in qualità di [illegible] del settore merceologico a cui si riferisce pubblicazione l'annuncio

Fornite sempre i vostri dati personali, necessari per il nostro archivio, indicando in particolare il numero telefonico della vostra abitazione. Nel caso di scambi gratuiti e nel caso di un regalo di animali, allegate la fotocopia di un documento di identità, oppure fate rilevare i dati a [illegible] sportello di raccolta. Nelle rubriche dedicate alle comun[illegible] personali, potete utilizzare come recapito da pubblicare solo un fermo posta. Se volete utilizzare un altro recapito (telefono, indirizzo e-mail) rivolgetevi a uno sportello di raccolta munito di [illegible] documento di identità.

RIPETIZIONE PROGRAMMATA DE[illegible]III/[illegible] GRATUITO

Per la ripetizione dell'annuncio gratuito rivolgersi ai seguenti sportelli:

PK - Publikompass • Via Marenco, 32 - Tel. 011 66 65 258 - 10126 Torino • Orari sportelli: dal lunedì al venerdì 8.30-18.00 (orario continuato), sabato 8.30-12.30

PK - Publikompass • Via Roma, 80 - Tel. 011.66.65.252 - 10126 Torino • Orari sportelli: dal lunedì al venerdì 9.00-12.30/14.00-18.00, sabato 9-12.30

TuttoAffari • Via XX Settembre, 12 - Tel. [illegible]51.52 - 10121 Torino • Orari sportelli: dal lunedì al venerdì 9.00-13.00 / 14.00-18.00 (sabato chiuso)

Prezzo per ogni ripetizione programmata di [illegible] gratuiti **L. 10.000 IVA COMPRESA**

COME DETTARE UN[illegible]IO AL TE[illegible]FONO

Compila tagliando riservato ai privati* per una inserzione che non superi le 20 parole. Per una inserzione a tempo di record su TuttoAffari

TELEFONO 011.51.52

Troverete una operatrice dalle 9.00 alle 13.00 e dalle 14.00 alle 18.00 dal lunedì al venerdì, e un sistema automatico di dettatura negli altri orari e negli altri giorni.

COME INVIARE UN ANNUNCIO

Per una inserzione che non superi le 20 parole, compilate i tagliandi appositi che trovate su TuttoAffari e inviateli:

[illegible] ORE [illegible] 24 - VIA FAX 011.53.90.67

Vi invieremo a non richiederci la conferma dell'arrivo del vostro fax.

PER POSTA - Spedite il tagliando in busta chiusa a TuttoAffari - Via XX Settembre, 12 - 10121 Torino

TRAMITE LE EDICOLE DELLA PROVINCIA DI TORINO

Consegnate il tagliando compilato o richiedete all'edicolante il tagliando necessario e ricordategliela compilata. Leggete attentamente sul nostro giornale le regole per la pubblicazione poiché l'edicolante non è tenuto a conoscerle.

TRAMITE SPORTELLO DI RACCOLTA

Rivolgersi ai nostri sportelli è sempre conveniente. Potrete richiedere tutti i servizi che TuttoAffari offre, compresa la pubblicità, e avere ogni informazione di cui avete bisogno.
Per l'edizione grande domenicale avranno la precedenza gli annunci comunque giunti a TuttoAffari entro le ore 11.00 del mercoledì precedente.

SPORTELLI DI RACCOLTA

PK - Publikompass • C.so M. D'Azeglio, 60 - Tel. 011 66 65 261 - 10126 Torino
PK - Publikompass • Via Marenco, 32 - Tel. 011 66 65 258 - 10126 Torino
PK - Publikompass • Via Roma, 80 - Tel. 011 66 65 252 - 10126 Torino
TuttoAffari • Via XX Settembre, 12 - Tel. 011 51 52 - 10121 Torino

ANNUNCI A PAGAMENTO

Questo servizio è a disposizione delle Aziende che desiderano pubblicizzare prodotti o servizi, e dei privati che desiderano evidenziare un annuncio.

[illegible] IVA 20% ESCLUSA (valido per tutti gli annunci esclusi gli immobiliari).

Normale forfait per 15 parole lire 20.000 - minimo 15 parole; per ogni parola in più lire 1.500.
Normale forfait per 15 parole lire 25.000 - minimo 15 parole; per ogni parola in più lire 2.000.

Riquadrato: fino 15 parole Lire 25.000 per ogni parola in più L. 1.500

ABITO DONNA
Classico tg 44 colore verde rifinitura sartoria vendesi 130.000 ore pasti. Tel. xxxxxxx

Riquadrato grassetto: Fino 15 parole L. [illegible] per ogni parola in più L. 2.000

[illegible] DONNA
Classico tg 44 colore verde rifinitura sartoria vendesi 130.000 ore pasti. Tel. xxxxxxx

TARIFFE MICROPUBBLICITÀ DI S[illegible]E

Una offerta riservata a tutti gli operatori economici della provincia di Torino.

FORMATI [illegible] [illegible] USCITE

■ 1 MODULO [illegible] 41x30
● 2 MODULI mm 41x60
■ [illegible] MODULI mm 41x90

1 MODULO

TARIFFE MICROPUBBLICITÀ PER [illegible]

SETTORE:	4 uscite 1 modulo	4 uscite 2 moduli	4 uscite 3 moduli
Servizi per la [illegible]	160.000	320.000	480.000
Veicoli	200.000	400.000	600.000
Lavoro offerto	140.000	280.000	420.000
Servizi generali	160.000	320.000	480.000
Servizi finanziari	200.000	400.000	600.000
Computer e attrezzature	160.000	320.000	480.000
Shopping/Salute/Bellezza	160.000	320.000	480.000
Tempo libero/Sport/Viaggi	160.000	320.000	480.000
Comunicazioni personali	160.000	320.000	480.000

CONDIZIONI PER LA PUBBLICAZIONE

Il numero minimo di uscite è 4, e sarà pubblicato un [illegible] alla [illegible]ana per settore. Verranno pubblicati tutti gli [illegible]i ricevuti entro le ore 11.00 del giovedì precedente la data [illegible] pubblicazione presso [illegible] dei centri di raccolta

PK - Publikompass • C.so [illegible]. D'Azeglio, [illegible] - [illegible]. 011.66.65.211 - 10126 Torino
[illegible] - Publikompass • Via Marenco, 32 - Tel. 011 66.65.258 - 10126 Torino
[illegible] - Publikompass • Via Roma, [illegible] - Tel. 011.66.65.252 - 10126 Torino
TuttoAffari • Via XX Settembre, 12 - Tel. 011.51.52 - 10121 Torino

Tutti gli operatori che volessero ricevere la visita di un nostro incaricato, possono telefonare al numero 011.66.65.322

tuttoaffari [illegible]

Spedire a **tutto**affari: Via XX Settembre 12 - 10121 Torino

Data _____

Nome _____ Cognome _____

Via _____ N. _____ CAP _____ Città _____ Prov. _____

NELLA COMPILAZIONE DEI DATI PERSONALI NON SI ACCETTANO NUMERI DI TELEFONI PORTATILI Tel. _____

Il trattamento dei dati personali che La riguardano viene svolto dall'Editrice La Stampa S.p.A. limitatamente al tagliando in questione e nell'ambito di quanto stabilito dalla legge 675/96 sulla tutela dei dati personali. Il trattamento dei dati, di cui le garantiamo la massima riservatezza, è effettuato solo al fine di pubblicare la Sua inserzione. I Suoi dati, pertanto, [illegible] [illegible] diffusi a terzi.

TESTO: una sola inserzione per tagliando - Max 20 parole • Scrivere in stampatello iniziando con l'oggetto dell'inserzione che verrà automaticamente evidenziato • Indicare sempre il numero di rubrica • Lasciare uno spazio vuoto tra una parola e l'altra.

RUBRICA N° _____

Dati indispensabili per la pubblicazione dell'annuncio e riservati all'ufficio

Documento _____ N _____

Rilasciato da _____ il _____

Consapevole delle responsabilità in cui incorre chi rilascia false dichiarazioni, dichiaro sotto la mia personale responsabilità di non operare né direttamente né per conto terzi in qualità di operatore nel settore merceologico della presente inserzione

In fede, _____

Alcuni eccezionali pezzi di un Presepe napoletano messa all'asta in questi giorni a Roma dalla casa d'aste Semenzato:
In alto, a sinistra, "copia di sciacquanti" (o la vedova con il novello sposo) attribuiti a Salvatore Franco, stima: 52-60 milioni.
Al centro, "angelo" attribuito a Salvatore Franco, stima: 16-18 milioni.
Sopra, "suonatore di mandolone", attribuito a Camillo Celebrano, stima: 22-28 milioni

ACQUISTI *Il mercato dei pezzi da collezionista*

Antico o moderno Ecco le "firme" del presepe d'autore

di Maurizio Lupo

Il "Bambin Gesù" è grande quasi [illegible] neonato. Mentre sua Mamma Maria Vergine e Papà San Giuseppe raggiungono quasi un metro e trenta centimetri d'altezza. Sono fra i più grandi pezzi da Presepio in commercio, realizzati tutti in [illegible] colorati ad arte: per averli tutti e tre in casa bisogna spendere circa sei milioni. Li produce la ditta Fontanini di Lucca, con altri 20 formati, il più piccolo dei quali propone statuette alte 4 centimetri, che sembrano in legno e sono dipinte a [illegible] A qualcuno piace metterle dentro bottiglie, o coricare Gesù in un guscio di noce.

Un mondo di collezionisti - C'è anche chi, per questo Natale, ha prenotato uno dei 5[illegible] esemplari numerati di una "Sacra Famiglia" raffigurata in un bassorilievo a trittico, prodotto per festeggiare il Giubileo dalla ditta Anri di Belluno, per un pubblico molto esigente. E' quello di coloro che non comprano Presepi solo una volta nella vita, ma li collezionano e li cercano tutto l'anno, meglio ancora nei giorni lontani dalle festività natalizie, quando pezzi antichi, pregiati, oppure solo curiosi, sono meno cari sui mercatini. Il collezionista del genere è di vario tipo. C'è chi acquista statuette scompagnate di varia statura e chi predilige la Santa Famiglia. E chi infine si dedica a una produzione particolare, in genere di pregio, di disegno antico o meno, e di cui compera [illegible] o in anno, man mano che le trova o che vengono prodotte.

Le figure tradizionali - Ne basta anche uno solo: Gesù Bambino nella mangiatoia. Ma in genere è almeno accompagnato dalla Mamma. Il gruppo base comprende, però, anche San Giuseppe, il bue e l'asinello. Seguono i tre Re Magi: ma c'è chi, in attesa di trovarli della qualità e del prezzo che desidera, [illegible] può permettersi, dà la precedenza ad altre figure di secondo piano, ma di grande tradizione. In Piemonte, davanti a Gesù in genere [illegible] presenta il pastorello detto "Gelindo", accompagnato da "Linda", detta anche "Gelinda", la donna che porge a Maria i panni puliti per avvolgervi il piccolo Redentore. In terza posizione c'è "Aurelia", con il fazzoletto a pois e il cestino di frutta. Seguono, sempre in area padana, il palen[illegible] o il fornaio e l'acquaiola, mentre leggermente discosto giace l'"Ignaro", il pastorello che dorme, perché non si è ancora accorto dell'Evento che accade poco lungi da lui.

I pezzi d'epoca - L'acquisto [illegible] un Presepe dipende dal gusto e dalle risorse che [illegible] vogliono spendere. Una Sacra Famiglia d'antiquariato richiede risorse ingenti. I pezzi d'epoca barocca in maiolica o porcellana possono superare agevolmente le decine di milioni, a seconda della qualità e della fornace. Sono apprezzati anche i pezzi antichi più umili, in gesso o di cartapesta, sempre più rari a trovarsi integri, data la fragilità dei materiali. Naturalmente [illegible] difficile reperibilità degli esemplari fa lievitare il costo. Inoltre, quanto più il Presepe è completo tanto più è caro e raro.

[illegible] e legno - Comporre un presepe di qualità è comunque possibile, acquistando statuette di pregio poco per volta. E' quanto fanno diversi collezionisti che ogni anno comperano, previa prenotazione di alcuni mesi, ad Albisola Superiore, presso la raffinata fornace "La Fenice", esemplari in maiolica opaca o lucida. Sono alti circa 25 centimetri [illegible] vengono ricavati da stampi originali dell'Ottocento, che si ispirano a soggetti [illegible] del 1750 di Jacques Boselli, decorati con attenzione certosina e cotti e due o più fuochi. Il prezzo varia dalle 90 mila lire in [illegible] per statua.

In Valgardena - Ben più onerosa è la produzione di p[illegible] pi in legno scolpito di Selva Valgardena. Alcune statuette sono d'autore, quali quelle dello scultore tedesco Karl Kuolt (1878-1937) o le raffinate opere dello scultore Walther Bacher di Bressanone (1908-1960), [illegible] cui si conservano presepi in vari musei. Si segnalano anche i raffinati lavori del catalano Juan Ferrandiz, le sculture dal fascino quasi gotico di Fini Martiner Moroder da Ortisei e i teneri personaggi di Ulrich Bernardi, scolpiti in teatrali ed emotive posizioni. Senza dimenticare [illegible] collezione "Terra santa" della Anri, tratta da disegni della Biblioteca Vaticana. I prezzi? Sono da amatore. Per aggiudicarsi una Sacra Famiglia firmata da Walter Bacher si parte da 250 mila lire a statua, per raggiungere i 7 milioni per una natività in tre pezzi alti 50 centimetri. Per le statuette [illegible] di Fernandiz si incomincia invece dalle 100 mila lire.

Scuola napoletana - I presepi in terraglia sono di due tipi. Con personaggi foggiati con i loro indumenti oppure "vestiti" con abiti, poi ricoperti di pasta terrosa. La produzione più apprezzata giunge dalla Spagna, da Napoli e dalla [illegible]cilia. Nel genere il presepe napoletano, d'antica tradizione, si rinnova di continuo, anche con scenari e [illegible]hine per la movimentazione dei pezzi. Fra gli esemplari "vestiti" vi è varietà di formati da 7, 10, 14 e 20 centimetri. [illegible] costo varia dalla più piccola Natività [illegible] 5 pezzi, a circa 120 mila lire, fino al mezzo milione necessario per esemplari in formato massimo. Simile a quello napoletano è [illegible] presepe catalano, che si distingue però per una maggiore ricchezza degli abiti. In Sicilia spicca invece la produzione di Angela Trippi di Palermo, con statuette vestite, fatte rigorosamente a mano e vendute dalle 120 mila lire alle 250 mila al pezzo.

Presepi di Provenza - Sempre in materiali fittili sono plasmati i presepi della vicina Provenza, che denomina "Santon" le proprie statuette. Quelle più semplici, foggiate con tratti naif, dai colori vivaci, si vendono in serie di otto pezzi base dalle 40 mila lire alle 50 mila. Per salire a [illegible] maggiori con esemplari rivestiti in stoffa, che il mercato propone da secoli. Alcuni sono vere testimonianze di costumi ed antichi mestieri, riprodotti con pignoleria, su fogge che raffigurano volti molto caratterizzati. Li realizzano autori che in area francofona [illegible] seguiti da veri "fans", disposti a sborsare cifre da capogiro pur di possedere qualche pezzo unico, esposto sovente nelle migliori vetrine del genere, ad Arles o Avignone.

Cartapesta, buon affare - Anche con gli umili cartapesta e gesso si possono fare dei capolavori o quantomeno dei pezzi interessanti. Soprattutto perché sempre più rari. Quasi prossimi all'estinzione sono proprio gli esemplari in cartapesta, ancora commerciati da pochi, con prezzi dalle 25 mila lire alle 280 mila. Vale la pena comperarli finché si trovano. ❑

DOVE COMPRARE

Ai mercatini delle pulci si possono fare ottimi acquisti. Presepi possono essere acquistati anche presso negozi di articoli religiosi. Un particolare assortimento è offerto a Torino del piccolo ma fornitissimo negozio della ditta "Casalegno", che in via delle Orfane 21 vende presepi dal 1880. Qui si trova di tutto, d'ogni materiale, dagli ambiziosi presepi della Valgardena a quelli toscani, siciliani e catalani. L'azienda si caratterizza anche per una piacevole produzione propria di statuette in gesso, lavorate tutte a mano, a partire da 80 mila lire. Il presepe napoletano viene curato invece con particolare attenzione dalla Bottega di Natale, in via Mercanti 8/e, dove si trovano anche prestigiosi esemplari di produzione catalana e statuette economiche d'origine provenzale.

I presepi della Val Gardena. A lato, una natività del catalano Juan Ferrandiz (da 100 mila lire a statuetta). A sinistra e a destra due personaggi scolpiti da Ulrich Bernardi

immobiliare

tuttoaffari

1 APPARTAMENTI. VILLE. C[illegible]RRENI

vendita

1/1 Torino Centro

A. PIAZZA Carducci 1° piano vista 3 camere soggiorno cucinotto veranda bagno cantina bis e posto auto € 260 000 000 Immobiliare Raffaello 011 650 4666

A. PIAZZA Ilzia 3° piano 2 camere soggiorno cucina bagno in perfetto € 210 000 000 Immobiliare Raffaello 011 650 4666

A. ROSSINI vista Mole salone 4 camere cucina pranzo due bagni tavernetta casa [illegible] da ristrutturare bellissimo € 870 000 000 Immobiliare Raffaello 011 650 4666

A.PL CASE corso Galileo Ferraris corso De Nicola ingresso salottino 3 camere [illegible] cucina 2 bagni ammezzo Tel 011 591

A.PI.CASE corso Massimo d'Azeglio signorile stabile stupenda piano alto 110 - 170 mq ristrutturati volendo abbinabile Tel 011 591 250

ADIACENTE Valentino (corso Massimo d'Azeglio) in palazzo fine 800 nuovo signolare appartamento mansardato di salone due camere cucina doppi servizi Termoautonomo ascensore volendo box 17 011 319 2332

HELVETIA Corso Massimo d'Azeglio prestigioso ufficio 500 mq. con giardino privato e ingresso indipendente. Trattative riservate. Tel. 011.65.03.103

ADIACENTE Valentino (via Silvio Pellico) in stabile d'epoca A.C. con ascensore ristrutturazione totale in proprietà particolare mansarda con soggiorno mq 70 Ascensore termoautonomo volendo box 17 011 319 2332

ADIACENTE via Pietro Micca attuale intero vendesi in palazzo mq 2700 da ristrutturare 5 piani fuori mura Agenzia Tel 0335 421 179

ADIACENZE piazza Statuto via Cavour appartamento di 180 mq. livello piano immerso, totalmente da ristrutturare € 378 500 000 Dalmazia 011 565 017

ADIACENZE ponte Isabella, via Pietro Giuria, bella stabile d'epoca appartamento mq 100 ingresso living sala due camere cucina bagno box prezzo Casamarket 011 650 9219

ADIACENZE via Garibaldi ultimi appartamenti monolocale angolo cottura bagno riscaldamento autonomo box Attico Sistemi 011 591 992

AL Valentino signorile recente salone tre camere cucinotto due bagni cantina box doppi servizi ascensore Valentino 011 316 0181 dalle 9 00 alle 12 00

ALLOGGIO libero completamente ristrutturato 2° p. riscaldamento, 2 camere, cucina, 2 bagni, 2° ingresso libero su 3 lati, privato vendo a L 240 milioni Sig Giulia 011 2474930

ALLOGGIO molto bello, mq 55, resta proprietà concept studenti vendesi 011-658263

APPARTAMENTO centralissimo (via Cavour) ristrutturato d'epoca salottino con camino, 2 camere, cucina, bagno € 294 000 000 Capello 011 838 668

APPARTAMENTO di mq 50 camera living, living, balcone box, vendo a prezzo stracciato Tel serali 011-9951132

ATTICO Crocetta singolarissimo ristrutturato mq 80, arredo a scelta a governo cappa moderno Fimos 011 316 5278

ATTICO panoramico 214 mq. recente costruzione unifamiliare adiacenze Corso Massimo d'Azeglio signorile ingresso, salone quattro camere cucina triservizi terrazzo Mela 011 329 3131

ATTICO signorile vicinanze piazza Bernini soggiorno due camere bagno ampia cucina libero subito Berta 011 660 2929

BELFIORE VIA 6 mansarda da ristrutturare, privato vende a L 30milioni cadauna. Trattative private 0368 7735608

BENEFICA PIAZZA casa epoca signorile, mq 150, ampia studio legale, 5 camere, cucina, bagno ottima camino 2°piano, L 460milioni. Papi 011-8122615

VUOI RISTRUTTURARE LA TUA [illegible]

Chiedi un preventivo gratuito [illegible] professionisti!

Tel. 011.650.39.12

UNINVESTA

BIDONE VIA zona Valentino, signorile, ristrutturato, 3 camere, cucina, 2 bagni, lavanderia, vendesi senza ag[illegible] 0348-4118768

CALANDRA via Cibrario stabile, camera cucina ingresso bagno adatto investimento Tel 011.598.195

CASTELLO PIAZZA adiacenze, monolocale con soppalco, nuovo, in casa del '600 ristrutturata, mq 50, ottimo lordure, vendesi a L 145milioni 0335-6370099

CAVORETTO in palazzina nel verde appartamento libero, salone due camere cucina box auto vendesi € 280.000.000. Studio Barbero 011.561.1882.

CAVORETTO vista incantevole splendido alloggio ingresso 2 camere salone cucina biservizi box posto auto € 370 000 000. Casapiemonte Hermada 011 819 1000.

CENTRALISSIMO
(via Principe Tommaso) ampio ingresso 3 camere cucina bagno ripostiglio cantina termoascensore 2 arie. Casaeuropea 011.817.8000.

CENTRO corso Vittorio (presso) 6° piano panoramico terrazzo ingressino 3 camere salone cucina box servizi € 545 000 000 Casapiemonte Hermada 011 819 1000

CENTRO immobile prestigiosa di mq.150, luminoso, vista piazza, angolare, arredato ad abitazione o ufficio, ogni confronto, vendo privatamente. 0347-5213521

CENTRO in residence esclusivo signorile monolocali arredati con servizi, possibilità posti macchine Volendo abbinabili da € 99 000 000 Grimaldi 011 505 917.

CENTRO in stabile signorile fine '800, appartamento mq 200, ristrutturato, ristrutturato, panoramico, posto auto vendo Trattative private 0339-3481844

CENTRO Massena ristrutturato trasformabile 3 salotti, 6 vani, 4 servizi, sauna, idromassaggio Tabaj&Tabaj 011 650 2132

CENTRO mq80 in via di ristrutturazione bellissimo, posto auto € 4 000 000/mq Studio Enrico 011 663 1715

CENTRO piazza [illegible] presso 5° piano terrazzo ingresso 2 camere cucina bagno da personalizzare € 260 000 000 Casapiemonte Hermada 011 819 1000

CENTRO piazza San Carlo (50 mt) in prestigioso stabile d'epoca 1° piano alloggio 170 mq subito a trasformare € 540 000 000 Casapiemonte Hermada 011 819 1000

CENTRO storico grazioso panoramico soffitti cassettonati mq 90 soggiorno camera cucina bagno terrazzino Ambrosiano 011 509 6766

CENTRO
via Accademia Albertina libero mansardato 2 monolocali abbinabili termoautonomo [illegible] totale € 110.000.000 Gabetti 011 836 118

CENTRO via San Massimo 2 camere cucina abitabile ristrutturato stabile riscaldamento autonomo Romana Immobbi 011 485 455

CENTRO via San Quintino mq 95 da ristrutturare totalmente stabile d'epoca ascensore possibile termoautonomo salone cucina camera bagno Arturo 011 561 3040

COLLINA vari, bilocali mq 1 200 con progetto approvato per costruzione mq 88 più autorimessa vendo 0339-1511582

COLLINA
porzione villa bifamiliare su due livelli mq 200 più doppio box piccolo giardino riscaldamento [illegible] indipendente. Cadorna 011.541.020 - 0336.219.848.

COLLINA prestigiosa appartamento nuovo panoramicissimo ingresso, mq 3 primo piano più doppi servizi garage luminoso 011 434 7525

COLLINA torinese splendida posizione panoramica mq 500 giardino mq 4 500 Trattative riservate Grimaldi 011 505 917

CORSO RAFFAELLO
ingresso 3 camere tinello cucinino bagno bella casa piano alto ascensore signorile € 80 milioni più mutuo. Caseuropea 011.817.8000.

CORSO SAN MARTINO
(Porta Susa) affarell Monolocale mansardato con servizi termoautonomo signorile da ristrutturare € 10 milioni più mutuo. Caseuropea [illegible]

CORSO Dante vicinanze libero recente luminoso angolare salottino 2 camere cucina abitabile ampio ingresso bagno € 220 000 000 Docorno 011 319 9010

CORSO Massimo d'Azeglio angolo corso Galileo signorile, casa ristrutt. salotto, 3 camere, cucina, biservizi mq 170 2 posti auto Consigli Immobiliari 011 433 7330

CORSO Moncalieri Foccardo luminoso in palazzina mq 220 3 ingressi indipendenti terrazzo 3 posti auto ufficio abitazione Tel ore ufficio 0335 421 179

CORSO Raffaello presso mq 85 ingresso soggiorno cucinotto 2 camere bagno Ambrosiano 011 669 8766

CORSO Russell libero panoramico a € 275 000 000 ottimo stabile termoascensore mq 100 ristrutturato ampio ingresso 3 camere cucina bagni balconi Affaire 011 561 3040

CORSO Vittorio signorile benissimo salone tre camere tre bagni cucina portineria Immobiliare Duogo 0335 804 3482

CORSO Vittorio parco (di Valentino epoca signorile ristrutturato su 2 livelli mq 70 soggiorno 2 camere doppi servizi cucinotto Tel 0335 421 179

Traslochi e Servizi

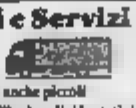

- Autoscala
- Traslochi e Trasporti anche piccoli
- Sgombero Alloggi - Ville - Locali - Magazzini

[illegible] FIDUCIA
[illegible] ECONOMICI
tel. 011.66.90.330
cel. 0330.47.19.00 - 0339.33.66.136

CORSO Vittorio bellissimo piccolo nuovo 3° piano con ascensore sufficienti € 9 000 000 più € 815 000 mensili Tel 011 539 181

CRIMEA corso Lanza grande soleggiato alloggio ben disimpegnato 110 mq € 350 000 000 Casapiemonte Hermada 011 819 1000

CRIMEA vista Thovez villetta bifamiliare indipendente 2 appartamenti simili per totali 250 mq più seminterrato con autorimessa e soffitto Terreno mq 800 € 1 300 000 000 Dacorno 011 319 9010

CROCETTA signorile Colombo leggero polveroso appartamento prestigioso panoramico di più ingressi saloni quattro camere cucina abitabile doppi servizi € 815 000 000 passabara Ipi Mela 011 329 3131

CROCETTA V Calzini piano rialzato 3 camere cucina ingresso, loggia, cantina posto auto € 200milioni e privati No uffici/studio 011-3056124

CROCETTA V Spalenzani alloggio cielo nuovo, appena ultimato, salone 2 camere, cucina, doppi servizi, box, piccolo verde dietro 011-6958316

CROCETTA Via Lamarmora signorile palazzina d'epoca mq 140 ingresso 3 ampie camere, cucina, doppi servizi cantina vendesi 011-674475

floricoltura

AVALLE

GARDEN CENTER

Vastissima produzione Stelle di Natale in 11 colori. Novità '99 formate ad Albero di Natale. Piante d'appartamento verdi e fiorite. Assortimento Alberi di Natale con radici!! e moltissime idee regalo.

Str. Torino - Pianezza 116 - Collegno (TO)

Tel. 011.4052524

Lunedì-Sabato 9 00-12 30 / 14 30-19 00 Domenica 9 00-12 30 / 14 30-18 00

Grande parcheggio privato

CROCETTA appartamento mq 80 4° piano senza ascensore, vendo a L 125milioni 011 505 747

CROCETTA zona Umberto mq 300 [illegible] soggiorno giardino zona pedonale, ingresso Corso Duca Degli Abruzzi, privato vende a privato 011-511600?

CROCETTA
corso Re Umberto libero signorile elegantemente ristrutturato soggiorno camera studio cucina bagno lavanderia piano alto Gabetti 011 561 8338

CROCETTA epoca, signorile, ingresso, 4 camere, cucina, 2 saloni, 3 bagni, mq 260 Fiore 011 318 5278

CROCETTA libero ingresso soggiorno camere [illegible] bagno quinto piano ascensore ristrutturato. Berar 011 43 591.

CROCETTA piano alto salottino 2 camere cucina doppi servizi cantina e soffitta Tennoscase 011 318 7104.

CROCETTA
via [illegible] panoramico saloncino, [illegible], cucina e bagno, mq 110 parzialmente da ristrutturare. Tel. 011.505.844.

CROCETTA via Frassi Carlo attuale appartamento occupato di ingresso 4 camere cucina bagno volendo box Nassim 011 812 1911 - 011 812 2216

CROCETTA via Massena libero all'atto ingresso, 2 camere, cucina, bagno, cantina, buone condizioni interne termoascensore piano alto luminoso Ega 011 667 9000

CROCETTA via Pizzo appartamento mq 100 completamente da ristrutturare ultimo piano eventualmente collegabile con soffitta Casamarket 011 650 9219

via Torricelli in signorile palazzo alloggio duplex mq 126, piano quinto, mansarda, investitalia tel. 24 [illegible] ab 24 011.535.706.

D'AZEGLIO CORSO prossimo alloggio 4 camere, grande cucina, doppi servizi, camera stabile recente con portineria, vendesi a privati 011-6697450 0335-416750

DANTE CORSO alloggio di 3 camere, servizi, angolare, soleggiatissimo, vendesi solo a privati Affaire 0349-5249859

DANTE CORSO vicinanze, alloggio ideale, ampia metratura, ingresso 3 camere, cucina, bagno 2 arie, 2 balconi, cantina, privato vende a privato 011-7833769 0349-6467217

DE AMICIS piazza d'epoca, piano 4°, soggiorno 2 camere cucina ingresso bagno, occupato Tel. 011.596 195

DONIZETTI VIA libera, ristrut., luminoso, 2 anni, ingresso, saloncino, 2 camere, cucina abit., bagno, 2 ripost., 2 balconi, cantina, portineria, a privati. 011-6693894

IMP. PULIZIA FIORENZA
Lavaggio vetrine negozi
Pulizie scale e alloggi vuoti
Sgombero soffitte cantine
Lavaggio tende parasole negozi
[illegible] 0335.323777
Tel. 011.40.34.772

DUOMO [illegible], prestigioso appartamento mq 120, sistema di allarme, ottime finiture, mansarda abitabile, custodia, vendo L 430milioni. 011-3095258 011-261663

FILIBERTO PIAZZA mansarda di 2 camere angolo cottura, bagno, tetto nuovo, caminetto, ristrutturata. L 110milioni Trattative private 011-7394077

FIOCCARDO STRADA collina, signorile, mq 190, terrazza e vista panoramica, garage 3 auto, giardino mq.665, villa recente, vendesi 011-7790775

FIOCCARDO STRADA collina, mansarda, 2 camere, cucina, 2 bagni, nuovo, [illegible] mq 190, conc.appr 2 garage, 4 balconi, vendo 0347-3017019

EDILCASE
CERCA IN ZONA APPARTAMENTI LIBERI
011.5613535

FRONTE Valentino libero su due pareti salone 2 camere cucina biservizi. Europea 011-562 3725

GABETTI SPA
[illegible] via Colombo libero ristrutturato soggiorno angolo cottura 3 camere [illegible] Tel 011.[illegible]

GABETTI SPA
[illegible] signorile piano alto con vista Po libero ingresso salone, 2 camere, cucinotto doppi servizi Ag Dellarocca 011.836.116

GIARDINI REALI recente libero ampio ingresso soggiorno angolo cottura 3 camere [illegible] Tel 011.[illegible]

GIOBERTI VIA alloggio di tinello, cucina abitabile, cameretta, bagno, ingresso, 2 arie, 3° p. ristrut., risc autonomo, vendo a privati 0347 6186349

GRAN MADRE
signorile, completamente arredato cucina, saloncino, una [illegible] bagno ed accessori. Tel. 011.505.844.

IL PORTICO
via della Rocca, libero in stabile signorile, ingresso, sala, 2 camere, cucina, biservizi, cantina. Tel. 011.817.7666.

IL PORTICO
via Mazzini adiacenze, libero ingresso, salone, 4 camere, cucina, biservizi, cantina. Posto auto. Riscaldamento autonomo. Tel. 011.817.7666.

MADAMA CRISTINA P.ZA monocamera primo terrano, costruzione di 40 anni, vendesi Adatto anche a laboratorio non rumoroso 011-4271893

MASSIMO D'AZEGLIO corso (presso) in stabile fine 800 in corso di ristrutturazione appartamento di ingresso su soggiorno camera cucina e servizi Finiture di pregio. Termoautonomo ascensore volendo box auto. ITI 011 319 2332.

MERCANTI VIA alloggio 3°piano senza ascensore, mq 90, entrata, sala, cucina, camera letto, cameretta, cantina, vendesi. Tel serali 011-548474

MONTEVECCHIO CORSO signorilissimo portineria doppi ascensori piano alto, 3 arie, 2 ingressi salone 5 camere 3 bagni cucina 2 posti auto A privati. [illegible]

vendita

1/1 Torino Centro

A. PIAZZA Carducci 1° piano vista 3 camere soggiorno cucinotto veranda bagno cantina bis e posto auto € 260 000 000 Immobiliare Raffaello 011 650 4666

A. PIAZZA Ilzia 3° piano 2 camere soggiorno cucina bagno in perfetto € 210 000 000 Immobiliare Raffaello 011 650 4666

A. ROSSINI vista Mole salone 4 camere cucina pranzo due bagni tavernetta casa [illegible] da ristrutturare bellissimo € 870 000 000 Immobiliare Raffaello 011 650 4666

A.PL CASE corso Galileo Ferraris corso De Nicola ingresso saloncino 3 camere [illegible] cucina 2 bagni ammezzo Tel 011 591

A.PI.CASE corso Massimo d'Azeglio signorile stabile stupenda piano alto 110 - 170 mq ristrutturati volendo abbinabili Tel 011 591 250

ADIACENTE Valentino (corso Massimo d'Azeglio) in palazzo fine 800 nuovo signolare appartamento mansardato di salone due camere cucina doppi servizi Termoautonomo ascensore volendo box 17 011 319 2332

ADIACENTE Valentino (via Silvio Pellico) in stabile d'epoca A.C. con ascensore ristrutturazione totale in proprietà particolare mansarda con soggiorno mq 70 Ascensore termoautonomo volendo box 17 011 319 2332

ADIACENTE via Pietro Micca attuale intero vendesi in palazzo mq 2700 da ristrutturare 5 piani fuori mura Agenzia Tel 0335 421 179

ADIACENZE piazza Statuto via Cavour appartamento di 180 mq. livello piano immerso, totalmente da ristrutturare € 378 500 000 Dalmazia 011 565 017

ADIACENZE ponte Isabella, via Pietro Giuria, bella stabile d'epoca appartamento mq 100 ingresso living sala due camere cucina bagno box prezzo Casamarket 011 650 9219

ADIACENZE via Garibaldi ultimi appartamenti monolocale angolo cottura bagno riscaldamento autonomo box Attico Sistemi 011 591 992

AL Valentino signorile recente salone tre camere cucinotto due bagni cantina box doppi servizi ascensore Valentino 011 316 0181 dalle 9 00 alle 12 00

ALLOGGIO libero completamente ristrutturato 2° p. riscaldamento, 2 camere, cucina, 2 bagni, 2° ingresso libero su 3 lati, privato vendo a L 240milioni Sig Giulia 011 2474930

ALLOGGIO molto bello, mq 55, resta proprietà concept studenti vendesi 011-658263

APPARTAMENTO centralissimo (via Cavour) ristrutturato d'epoca salottino con camino, 2 camere, cucina, bagno € 294 000 000 Capello 011 838 668

APPARTAMENTO di mq 50 camera living, living, balcone box, vendo a prezzo stracciato Tel serali 011-9951132

ATTICO Crocetta singolarissimo ristrutturato mq 80, arredo a scelta a governo cappa moderno Fimos 011 316 5278

ATTICO panoramico 214 mq. recente costruzione unifamiliare adiacenze Corso Massimo d'Azeglio signorile ingresso, salone quattro camere cucina triservizi terrazzo Mela 011 329 3131

ATTICO signorile vicinanze piazza Bernini soggiorno due camere bagno ampia cucina libero subito Berta 011 660 2929

BELFIORE VIA 6 mansarda da ristrutturare, privato vende a L 30milioni cadauna. Trattative private 0368 7735608

BENEFICA PIAZZA casa epoca signorile, mq 150, ampia studio legale, 5 camere, cucina, bagno ottima camino 2°piano, L 460milioni. Papi 011-8122615

VUOI RISTRUTTURARE LA TUA [illegible]

Chiedi un preventivo gratuito [illegible] professionisti!

Tel. 011.650.39.12

UNINVESTA

BIDONE VIA zona Valentino, signorile, ristrutturato, 3 camere, cucina, 2 bagni, lavanderia, vendesi senza ag[illegible] 0348-4118768

CALANDRA via Cibrario stabile, camera cucina ingresso bagno adatto investimento Tel 011.598.195

CASTELLO PIAZZA adiacenze, monolocale con soppalco, nuovo, in casa del '600 ristrutturata, mq 50, ottimo lordure, vendesi a L 145milioni 0335-6370099

CAVORETTO in palazzina nel verde appartamento libero, salone due camere cucina box auto vendesi € 280.000.000. Studio Barbero 011.561.1882.

CAVORETTO vista incantevole splendido alloggio ingresso 2 camere salone cucina biservizi box posto auto € 370 000 000. Casapiemonte Hermada 011 819 1000.

CENTRALISSIMO
(via Principe Tommaso) ampio ingresso 3 camere cucina bagno ripostiglio cantina termoascensore 2 arie. Caseuropea 011.817.8000.

CENTRO corso Vittorio (presso) 6° piano panoramico terrazzo ingressino 3 camere salone cucina box servizi € 545 000 000 Casapiemonte Hermada 011 819 1000

CENTRO immobile prestigiosa di mq.150, luminoso, vista piazza, angolare, arredato ad abitazione o ufficio, ogni confronto, vendo privatamente. 0347-5213521

CENTRO in residence esclusivo signorile monolocali arredati con servizi, possibilità posti macchine Volendo abbinabili da € 99 000 000 Grimaldi 011 505 917.

CENTRO in stabile signorile fine '800, appartamento mq 200, ristrutturato, ristrutturato, panoramico, posto auto vendo Trattative private 0339-3481844

CENTRO mq80 in via di ristrutturazione bellissimo, posto auto € 4 000 000/mq Studio Enrico 011 663 1715

CENTRO piazza [illegible] presso 5° piano terrazzo ingresso 2 camere cucina bagno da personalizzare € 260 000 000 Casapiemonte Hermada 011 819 1000

CENTRO piazza San Carlo (50 mt) in prestigioso stabile d'epoca 1° piano alloggio 170 mq subito a trasformare € 540 000 000 Casapiemonte Hermada 011 819 1000

CENTRO storico grazioso panoramico soffitti cassettonati mq 90 soggiorno camera cucina bagno terrazzino Ambrosiano 011 509 6766

CENTRO
via Accademia Albertina libero mansardato 2 monolocali abbinabili termoautonomo [illegible] totale € 110.000.000 Gabetti 011 836 118

CENTRO via San Massimo 2 camere cucina abitabile ristrutturato stabile riscaldamento autonomo Romana Immobbi 011 485 455

CENTRO via San Quintino mq 95 da ristrutturare totalmente stabile d'epoca ascensore possibile termoautonomo salone cucina camera bagno Arturo 011 561 3040

COLLINA vari, bilocali mq 1 200 con progetto approvato per costruzione mq 88 più autorimessa vendo 0339-1511582

COLLINA
porzione villa bifamiliare su due livelli mq 200 più doppio box piccolo giardino riscaldamento [illegible] indipendente. Cadorna 011.541.020 - 0336.219.848.

COLLINA prestigiosa appartamento nuovo panoramicissimo ingresso, mq 3 primo piano più doppi servizi garage luminoso 011 434 7525

COLLINA torinese splendida posizione panoramica mq 500 giardino mq 4 500 Trattative riservate Grimaldi 011 505 917

CORSO RAFFAELLO
ingresso 3 camere tinello cucinino bagno bella casa piano alto ascensore signorile € 80 milioni più mutuo. Caseuropea 011.817.8000.

CORSO SAN MARTINO
(Porta Susa) affarell Monolocale mansardato con servizi termoautonomo signorile da ristrutturare € 10 milioni più mutuo. Caseuropea [illegible]

CORSO Dante vicinanze libero recente luminoso angolare salottino 2 camere cucina abitabile ampio ingresso bagno € 220 000 000 Docorno 011 319 9010

CORSO Massimo d'Azeglio angolo corso Galileo signorile, casa ristrutt. salotto, 3 camere, cucina, biservizi mq 170 2 posti auto Consigli Immobiliari 011 433 7330

CORSO Moncalieri Foccardo luminoso in palazzina mq 220 3 ingressi indipendenti terrazzo 3 posti auto ufficio abitazione Tel ore ufficio 0335 421 179

CORSO Raffaello presso mq 85 ingresso soggiorno cucinotto 2 camere bagno Ambrosiano 011 669 8766

CORSO Russell libero panoramico a € 275 000 000 ottimo stabile termoascensore mq 100 ristrutturato ampio ingresso 3 camere cucina bagni balconi Affaire 011 561 3040

CORSO Vittorio signorile benissimo salone tre camere tre bagni cucina portineria Immobiliare Duogo 0335 804 3482

CORSO Vittorio parco (di Valentino epoca signorile ristrutturato su 2 livelli mq 70 soggiorno 2 camere doppi servizi cucinotto Tel 0335 421 179

Traslochi e Servizi

- Autoscala
- Traslochi e Trasporti anche piccoli
- Sgombero Alloggi - Ville - Locali - Magazzini

[illegible] FIDUCIA
[illegible] ECONOMICI
tel. 011.66.90.330
cel. 0330.47.19.00 - 0339.33.66.136

CORSO Vittorio bellissimo piccolo nuovo 3° piano con ascensore sufficienti € 9 000 000 più € 815 000 mensili Tel 011 539 181

CRIMEA corso Lanza grande soleggiato alloggio ben disimpegnato 110 mq € 350 000 000 Casapiemonte Hermada 011 819 1000

CRIMEA vista Thovez villetta bifamiliare indipendente 2 appartamenti simili per totali 250 mq più seminterrato con autorimessa e soffitto Terreno mq 800 € 1 300 000 000 Dacorno 011 319 9010

CROCETTA signorile Colombo leggero polveroso appartamento prestigioso panoramico di più ingressi saloni quattro camere cucina abitabile doppi servizi € 815 000 000 passabara Ipi Mela 011 329 3131

CROCETTA V Calzini piano rialzato 3 camere cucina ingresso, loggia, cantina posto auto € 200milioni e privati No uffici/studio 011-3056124

CROCETTA V Spalenzani alloggio cielo nuovo, appena ultimato, salone 2 camere, cucina, doppi servizi, box, piccolo verde dietro 011-6958316

CROCETTA Via Lamarmora signorile palazzina d'epoca mq 140 ingresso 3 ampie camere, cucina, doppi servizi cantina vendesi 011-674475

floricoltura

AVALLE

GARDEN CENTER

Vastissima produzione Stelle di Natale in 11 colori. Novità '99 formate ad Albero di Natale. Piante d'appartamento verdi e fiorite. Assortimento Alberi di Natale con radici!! e moltissime idee regalo.

Str. Torino - Pianezza 116 - Collegno (TO)

Tel. 011.4052524

Lunedì-Sabato 9 00-12 30 / 14 30-19 00 Domenica 9 00-12 30 / 14 30-18 00

Grande parcheggio privato

CROCETTA appartamento mq 80 4° piano senza ascensore, vendo a L 125milioni 011 505 747

CROCETTA zona Umberto mq 300 [illegible] soggiorno giardino zona pedonale, ingresso Corso Duca Degli Abruzzi, privato vende a privato 011-511600?

CROCETTA
corso Re Umberto libero signorile elegantemente ristrutturato soggiorno camera studio cucina bagno lavanderia piano alto Gabetti 011 561 8338

CROCETTA epoca, signorile, ingresso, 4 camere, cucina, 2 saloni, 3 bagni, mq 260 Fiore 011 318 5278

CROCETTA libero ingresso soggiorno camere [illegible] bagno quinto piano ascensore ristrutturato. Berar 011 43 591.

CROCETTA piano alto salottino 2 camere cucina doppi servizi cantina e soffitta Tennoscase 011 318 7104.

CROCETTA
via [illegible] panoramico saloncino, [illegible], cucina e bagno, mq 110 parzialmente da ristrutturare. Tel. 011.505.844.

CROCETTA via Frassi Carlo attuale appartamento occupato di ingresso 4 camere cucina bagno volendo box Nassim 011 812 1911 - 011 812 2216

CROCETTA via Massena libero all'atto ingresso, 2 camere, cucina, bagno, cantina, buone condizioni interne termoascensore piano alto luminoso Ega 011 667 9000

CROCETTA via Pizzo appartamento mq 100 completamente da ristrutturare ultimo piano eventualmente collegabile con soffitta Casamarket 011 650 9219

via Torricelli in signorile palazzo alloggio duplex mq 126, piano quinto, mansarda, investitalia tel. 24 [illegible] ab 24 011.535.706.

D'AZEGLIO CORSO prossimo alloggio 4 camere, grande cucina, doppi servizi, camera stabile recente con portineria, vendesi a privati 011-6697450 0335-416750

DANTE CORSO alloggio di 3 camere, servizi, angolare, soleggiatissimo, vendesi solo a privati Affaire 0349-5249859

DANTE CORSO vicinanze, alloggio ideale, ampia metratura, ingresso 3 camere, cucina, bagno 2 arie, 2 balconi, cantina, privato vende a privato 011-7833769 0349-6467217

DE AMICIS piazza d'epoca, piano 4°, soggiorno 2 camere cucina ingresso bagno, occupato Tel. 011.596 195

DONIZETTI VIA libera, ristrut., luminoso, 2 anni, ingresso, saloncino, 2 camere, cucina abit., bagno, 2 ripost., 2 balconi, cantina, portineria, a privati. 011-6693894

IMP. PULIZIA FIORENZA
Lavaggio vetrine negozi
Pulizie scale e alloggi vuoti
Sgombero soffitte cantine
Lavaggio tende parasole negozi
[illegible] 0335.323777
Tel. 011.40.34.772

DUOMO [illegible], prestigioso appartamento mq 120, sistema di allarme, ottime finiture, mansarda abitabile, custodia, vendo L 430milioni. 011-3095258 011-261663

FILIBERTO PIAZZA mansarda di 2 camere angolo cottura, bagno, tetto nuovo, caminetto, ristrutturata. L 110milioni Trattative private 011-7394077

FIOCCARDO STRADA collina, signorile, mq 190, terrazza e vista panoramica, garage 3 auto, giardino mq.665, villa recente, vendesi 011-7790775

FIOCCARDO STRADA collina, mansarda, 2 camere, cucina, 2 bagni, nuovo, [illegible] mq 190, conc.appr 2 garage, 4 balconi, vendo 0347-3017019

EDILCASE
CERCA IN ZONA APPARTAMENTI LIBERI
011.5613535

FRONTE Valentino libero su due pareti salone 2 camere cucina biservizi. Europea 011-562 3725

GABETTI SPA
[illegible] via Colombo libero ristrutturato soggiorno angolo cottura 3 camere [illegible] Tel 011.[illegible]

GABETTI SPA
[illegible] signorile piano alto con vista Po libero ingresso salone, 2 camere, cucinotto doppi servizi Ag Dellarocca 011.836.116

GIARDINI REALI recente libero ampio ingresso soggiorno angolo cottura 3 camere [illegible] Tel 011.[illegible]

GIOBERTI VIA alloggio di tinello, cucina abitabile, cameretta, bagno, ingresso, 2 arie, 3° p. ristrut., risc autonomo, vendo a privati 0347 6186349

GRAN MADRE
signorile, completamente arredato cucina, saloncino, una [illegible] bagno ed accessori. Tel. 011.505.844.

IL PORTICO
via della Rocca, libero in stabile signorile, ingresso, sala, 2 camere, cucina, biservizi, cantina. Tel. 011.817.7666.

IL PORTICO
via Mazzini adiacenze, libero ingresso, salone, 4 camere, cucina, biservizi, cantina. Posto auto. Riscaldamento autonomo. Tel. 011.817.7666.

MADAMA CRISTINA P.ZA monocamera primo terrano, costruzione di 40 anni, vendesi Adatto anche a laboratorio non rumoroso 011-4271893

MASSIMO D'AZEGLIO corso (presso) in stabile fine 800 in corso di ristrutturazione appartamento di ingresso su soggiorno camera cucina e servizi Finiture di pregio. Termoautonomo ascensore volendo box auto. ITI 011 319 2332.

MERCANTI VIA alloggio 3°piano senza ascensore, mq 90, entrata, sala, cucina, camera letto, cameretta, cantina, vendesi. Tel serali 011-548474

MONTEVECCHIO CORSO signorilissimo portineria doppi ascensori piano alto, 3 arie, 2 ingressi salone 5 camere 3 bagni cucina 2 posti auto A privati. [illegible]

affiliato **professionecasa**
franchising immobiliare

CAVORETTO (CUNIOLI ALTI)
Villa volendo bifamiliare di mq.550 ca. con terreno mq.7.000 ca. e Villa d'epoca ristrutturata di mq.400 ca. con terreno mq [illegible] ca. Ottima posizione e vista.

VIA SEGURANA (Corso Casale)
Grazioso appartamento con giardino di: soggiorno, cucina, studio, 2 camere, 2 bagni, lavanderia, terrazzino verandato. Ottima ristrutturazione. Prezzo adeguato.

VAL SAN MARTINO
Recente villa su due piani di mq. 450. Volendo bifamiliare. Parco mq. 8000 ca. Ottima posizione.

CORSO ORBASSANO
Attico di ingresso, camera, tinello, cucinetta, ripostiglio, bagno, balcone e terrazzo.

CARIGNANO
Terreno edificabile di mq. 10.000 ca. adatto alberghi o casa riposo anziani.

RICERCHIAMO IN ZONA GRAN MADRE/CRIMEA VILLA DI MQ.400/600 DI PREGIO E APPARTAMENTI DI SALONE 2/3/4 CAMERE CUCINA POSSIBILMENTE CON BOX.

AG. TO GRAN MADRE affiliata DE SARIO IMMOBILIARE S.A.S. [illegible] TEL. [illegible]

BioGENESYS

AFFITTO - VENDITA DISPOSITIVI DI MAGNETOTERAPIA E ELETTROSTIMOLAZIONE COMPEX

MAGNETOTERAPIA

- ARTROSI [illegible]
- PERIARTRITI
- EPICONDILITI
- LOMBALGIE
- TUNNEL CARPALE
- DISTURBI E PROTESI DELL'ANCA
- [illegible] E PROTESI DEL GINOCCHIO
- [illegible]
- AFFEZIONI DEL PIEDE

CONSIGLIABILE [illegible] UTILE A TUTTE LE ETÀ

Dolorini, [illegible] disturbi [illegible] se non curati [illegible] l'alimentazione, la vita sono, i [illegible] offrire la [illegible] l'età avanzata occorre [illegible] Una ricca [illegible] grafia [illegible] l'uso [illegible] elettr[illegible] [illegible] e l'elettrostimolazione non [illegible] pericoli, [illegible] è utilizzata per casi di [illegible] clienti [illegible] non [illegible] ma di [illegible] in affitto. Soltanto [illegible] aver constatato i risultati [illegible] il cliente è in [illegible] se [illegible] il prodotto. La [illegible] pagata per [illegible] ne trasformata in acconto [illegible] la è una chiara dimostrazione di [illegible]

ELETTROSTIMOLAZIONE

- TENSIONI MUSCOLARI CERVICALI
- TENDINITI DELLA [illegible]
- EPICONDILITI
- [illegible] MUSCOLARE [illegible]
- [illegible] DELLA MANO E DEL POLSO
- [illegible] E [illegible] (CELLULITE)
- DISTURBI [illegible] GINOCCHIO
- [illegible]
- DISTURBI [illegible] E DEL PIEDE

MAGNETOTERAPIA CON TRASDUTTORI DI BASSA FREQUENZA — [illegible] CON TRASDUTTORI DI ALTA FREQUENZA — ELETTROSTIMOLAZIONE

[illegible] LOCALE
[illegible] — ANTIDOLORIFICA
VASODILATATORIA

AZIONI [illegible]
[illegible] — [illegible]
BIOSTIMOLANTE

[illegible] DIRETTA
ANTIEDEMIGENA — ESTETICA CELLULITE
[illegible] E RAFFORZAMENTO MUSCOLARE

DIMOSTRAZIONE E CONSIGLI SULL'USO GRATUITAMENTE A CASA VOSTRA

BIOGENESYS • VIA C. COLOMBO, 24 - TORINO • Tel. 011 [illegible] • Lunedì 14.30 - 18:30
BIOGENESYS • VIA [illegible], [illegible] - TORINO • Tel. 011 [illegible] - Fax 011 [illegible] • Orario 9.30 - 13.00

TECNOIMMOBILI

PROPOSTE

AGENZIA 1 — P.zza Risorgimento, 4/B Torino — Tel. 011.74.93.022 r.a.

VIA NOASCA (Lucento), ingresso, camera, tinello, cucinino, bagno, ristrutturato. **L.115milioni più mutuo.**

C.SO VITTORIO (adiacenze), in stabile signorile, doppi ingressi, salone, 2 camere, cucina, antibagno, bagno.

P.ZZA S. RITA, panoramico, ingresso, 2 camere, tinello, cucinino, bagno, [illegible] termoascensore, mq.85. Ristrutturato.

C.SO TASSONI (adiacenze), ingresso, 2 camere, cu[illegible], bagno, ottimo stabile, termoascensore.

VIA GALVANI, (Campidoglio) ingresso, 3 camere, cucina, bagno (cieco) ristrutturato **L.159milioni.**

P.ZZA CARLINA, adiacenze, appartamento mansardato di mq 100, ristrutturato, in casa del '700. **Ottimo.**

CIT TURIN, (C.so) Ferrucci doppi ingressi, soggiorno, 3 camere, cucina, doppi servizi, ristrutturato **Lire 310milioni.**

VIA SACCARELLI, (S. Donato), ingresso, 4 camere, cucina, bagno, affare **L.175milioni.**

P.ZZA BERNINI, (via Susa) ottimo, ingresso, 3 camere, cucina, bagno, ristrutturato. **L.189milioni.**

VIA CASTELDELFINO, (B. Vittoria) panoramico, ingresso, una camera, [illegible], cucinino, bagno **L.133milioni.**

VIA ALA DI STURA, (C.so Grosseto), signorile panoramico, ingresso, saloncino, 2 camere, tinello, cucinino, bagno, ristrutturato Mq. 120 Splendido.

AGENZIA 2 — Tel. [illegible]

AD. P.ZZA MONTANARI, ingresso, camera, tinello e servizi. Doppia esposizione.

S. RITA, via Sarpi, ingresso living, cucina, [illegible] e bagno. Ristrutturato termoascensore.

L.GO [illegible]D, ingresso, camera, cucina e bagno. Ben ristrutturato. Termoascensore.

PARELLA, via Piedicavallo, in stabile rivisto nelle parti comuni, ingresso, 2 camere, cucinotta bagno e posto auto di proprietà. **L.128milioni.**

VICINANZE VIA BARDONECCHIA, ingresso, 2 camere, cucina e servizi. Ottimo stabile. **L.139milioni.**

LINGOTTO, fronte facoltà di Economia, ingresso, 2 camere, cucina e bagno. Piano 3° ascensore **lire 160milioni** (ottimo stabile).

VICINANZE PIAZZA CARDUCCI, ingresso, 2 camere, tinello e servizi. Ristrutturato termoascensore **L.188milioni.**

CENISIA, (c.so Vittorio), particolare salone living, zona pranzo, camera e bagno. Ristrutturato con materiali di pregio. Termoascensore.

VICINANZE OSPEDALE MOLINETTE, in stabile signorile, ampio ingresso, salone, 2 camere, tinello e biservizi. Piano 1° termoascensore.

VICINANZE PIAZZALE S. GABRIELE DI GORIZIA, ingresso, soggiorno, 2 camere, cucina e servizi. Ottimo stabile termoascensore.

C.SO RE UMBERTO, ingresso, 2 [illegible]re, tinello e servizi. Termoascensore. **L.196milioni.**

RICERCASI

URGENTEMENTE ZONA CAMPIDOGLIO/S.LORENZO per dipendente S. Paolo, ingresso, 2 camere, cucina, bagno. Max L.260milioni. **Garantita vendita immediata, pagamento per contanti.**

ZONA CROCETTA, per libero professionista, in stabile medio-signorile appartamento mq.130/150. Max spesa **L.450/500milioni.**

NIZZA/LINGOTTO, per infermiera ospedale Molinette, ingresso, 1-2 [illegible] e servizi. Vendita certa.

ADERENTE FIAIP

PARCO RUFFINI Corso Rosselli ultimo piano, panoramico, 3 camere cucina bagno, vendo a L.290milioni Tel. sera dopo ore 20 011-546246

PETITTI VIA zona C.Unione e C.Massimo, alloggio mq.70 4°piano in stabile d'epoca, recentemente ristrutturato, perfette condizioni, particolare, vendo. 011-6631919

PIAZZA Carducci via Pagliani libero ingresso 2 camere tinello cucinino bagno [illegible] prezzo Nuova Sm 011 771 5000

PIGAFETTA VIA angolo C.Lanza [illegible] Palazzina casa molto signorile con portineria, piano rialzato mq.90 privato vende 0338-2129290

ROSSELLI CORSO appartamento signorile, mq.150 circa, libero, piano alto, privato vende a privati Tel. ufficio. 011-6171946

ROSSELLI CORSO libero, ingresso, camera, tinello, cucinino, balcone, ampia mansarda, cantina vendesi Trattative private 011-599198

S.BRIGIDA STRADA cuneo villa indipendente mq.300 con parco e garage, vista splendida su Torino privato vende a privato 0335-5953657

SANTA BRIGIDA STRADA casa con vista panoramica eccezionale, fabbricato mq.500, terreno mq.2.100, ristrutturabile, vendesi a privati 011 233788 0339 7272253

SILVIO PELLICO via (corso Massimo d'Azeglio) in stabile in corso di ristrutturazione ultimo piano[illegible] mansarda abitabile e rifinita mutuo da L.500.000 mensili. Cerea[illegible] solo se [illegible] 011 310 2332

VIA FUNERALE
PUO' COSTARE DI MENO
[illegible]
ATTENZIONE
In TUTTI gli Ospedali e Cliniche i Familiari possono servirsi di qualsiasi Impresa!
DUE RICERCATE SOLUZIONI a COSTO FISSO per TORINO e PROVINCIA
FUNERALE CLASSICO L. 2.300.000 — FUNERALE DE LUSSO L. 3.900.000
ONORANZE FUNEBRI
[illegible] 800.251645
Servizi domiciliari ed ospedalieri nazionali ed internazionali
disbrigo di tutte le pratiche - vastissimo autofunebri Mercedes classe lusso

---

STATUTO PIAZZA presti- appartamento mq.105 4°piano senza ascensore privato vende a L.160milioni trattabili Volendo ampio box auto 0347-2299715

STATUTO PIAZZA adiacenze, Largo Francesco Odone libero ingresso, 2 camere, cucina, bagno, vendesi a L.125milioni 011-7699877 0338-2147460

STATUTO PIAZZA vendesi 4°p ascensore soggiorno con cucina 2 camere servizi 3 anni, vendo a L.80milioni 0347-9541850

STRADA Mongreno proponiamo prestigioso appartamento in signorile complesso residenziale mq.230, salone quattro camere cucina biservizi, ampia due auto. Giardino privato ITI 011 319 2332

VALENTINO presti- eleganze mq.185 doppi ingressi salone cucina 3 camere spogliatoio 2 bagni box L.450.000.000 Ambrosiano 011.669.8788.

VIA BERTHOLLET
(presti via Nizza) ingresso su cuci[illegible] bagno posto auto termoautonomo L.15 milioni più mutuo. Casaeuropea 011.817.8000.

VIA Gioberti libero prestigioso mq.250 finemente ristrutturato termoautonomo sala 5 camere Interno 2 Bella 011 964 5270

EDILCASE
CERCA STABILE INTE[illegible]
ANCHE OCCUPATO
TRATTATIVE RISERVATE
011.5613535

VIA Maggiore presti- Bodoni mq.90 ristrutturato grande soggiorno cucina camera bagno L.250.000.000 Ambrosiano 011.669.8788

VIA Po panoramico luminoso salone 2 camere cucina servizi mq.130 posto auto Tel 0335 421 179

VIA Po piano alto ristrutturato mq.130 salone 2 camere cucina servizi posto auto riscaldamento autonomo Tel 0335 421 179

VIA Santa Chiara soggiorno cucinotta camera soppalcata ingresso bagno stabile con portineria ottimo da investimento L.95.000.000 Da-como 011 319 8010

VICINANZE piazza Carducci in stabile ristrutturato nelle parti comuni vendesi alloggi da ristrutturare Studio Data 011.812.7700

VITTORIO CORSO alloggio 4°piano [illegible] ascensore 2 anni ingresso camera cucina, bagno, vendo a privati Tel sera 011-9530644

1/2 Torino Nord

1/2 150.000.000 ristrutturatissimo corso Grosseto 6° piano 2 ampi balconi panoramici Mq 80 circa Vannini 011 966 4959

A. SERMI 011 562 9601 presti- corso Tassoni libero estate 2000 signorile panoramico sala 2 camere cucina bagno

A. SERMI 011 562 9601 via San Donato signorile occupato piano alto salone/sala 2 camere cucina bagno ripostiglio box

ADIACENTE corso Tassoni-Regina libero mq.80 a L.165.000.000 ingresso 2 camere tinello cucinino bagno termoascensore balconi Affare 011 561 3040

AERONAUTICA presti- C.Francia tranquilla comoda servizi libero, 2 camere, tinello cucinino, ingresso, bagno, veranda, perfetto stato, vendesi 011-4031545

APPARTAMENTO nuovo (Parella), salone 2 [illegible]e cucina biservizi, 110 mq, volendo box [illegible].000.000 Capello 011.836.668

ATTICO nuovo via Bianchi particolare salone camera cucina 2 camerette mansardati biservizi terrazzi Multicasa 011.561.8147

BELLUNO VIA 2 camere, tinello, [illegible] bagno, ripostiglio, 2 anz. ascensore, ristrutturato, vendo a privato a L.180milioni 0339-1253599 Serali 011.485733

BORGO VITTORIA Via Buccarelli in stabile ordinato luminosissimo 2 camere cucinetta, bagno balcone, doppia esposizione [illegible] pari moderate affitto 011-2463707

BORGO VITTORIA 2 alloggi, di cui 1 con soffitta soprastante mansardabile 1/2 camere, tinello cucinino bagno i consigli vendo Sera 011-295845

BORGO VITTORIA V.Gandino angolo C.Grosseto, alloggio libero 6°piano ingresso, tinello cucinino camera bagno 2 balconi, termoascensore vendo. 011-9825519

BORGO VITTORIA Via Montemagno mansardato luminosissimo garage privato vendo a L.54milioni, ottimo forma investimento 0347-3751631

BORGO VITTORIA ingresso, soggiorno con angolo cottura, camera letto con cabina armadio, bagno, ripostiglio cantina box, privato vende a privato 011-9743509 011-9438234

CASEUROPEA

AVIGLIANA
Villa indipendente 500 mq. abitabili con giardino di 5000mq [illegible], recente costruzione, box auto doppio. Molto bella. Mutuo dilazionato.
Tel 011 817 80.00

DUE LUX OLIMPICA (zona centro)
Casa da ristrutturare con progetto approvato per 3 alloggi indipendenti [illegible] 140mq volendo trasformabile in 4 alloggi più piccoli, 2 garage. Negozi. Prezzo interessante. Tel. 011.817.80.00

VIA BERTHOLLET
presso Via Nizza, ingresso su cucina, 2 camere, bagno, cantina, posto auto, riscaldamento autonomo, L. 15milioni + mutuo
Tel 011.817.80.00

CENTRALISSIMO
(Via P. Toselli) ampio ingresso, 3 camere, cucina, bagno, ripostiglio, cantina, termoascensore, 2 anz.
Tel. 011.817.80.00

PRESSI CORSO TRAIANO
(Via Denina) ingresso, camera, [illegible], [illegible], bagno, [illegible], affare.
L. 15milioni + mutuo.
Tel 011.817.80.00

C.SO SEBASTOPOLI
Casa signorile, piani alti, alloggi di 100mq. circa da L. 60milioni + mutuo.
Tel 011.817.80.00

C.SO SAN MARTINO
(Porta Susa)
[illegible] Mansarda abitabile con servizi, ristrutturata, signorile, da ristrutturare L. 70milioni + mutuo
Tel 011.817.80.00

VILLA A SCHIERA
Tipico villetta molto bella, giardino su 2 lati, salone 3 camere, cucina, doppi servizi, ampia mansarda, garage, taverna. L. 300milioni + mutuo
Tel 011.817.80.00

PRECOLLINA
(S.da Dal Fiascardo) ingresso living, 2 camere, cucinino, bagno, soffitto, giardino, posto auto, L. 70milioni + mutuo
Tel 011.817.80.00

C.SO RAFFAELLO
Ingresso, 3 camere, tinello, [illegible], bagno, [illegible] casa, piano alto, ascensore, signorile
L. 90milioni + mutuo
Tel 011.817.80.00

Sede: C.so Vittorio Emanuele 24bis
Tel. 011.817.80.00
Filiale: L.go Giulio Cesare 94
Tel. 011.85.78.56

BORGO VITTORIA alloggio di 3 camere, servizi, come nuovo, anche adatto come studio [illegible] Trattative private. 011-256785

[illegible] **VITTORIA** [illegible] tinello cucinino bagno € 5.000.000 e comode rate. [illegible] 011.436.5646

BORGONE VIA ristrutturato, 3°ed ultimo piano senza ascensore, ingresso living cucina, 2 camere, bagno, termoautonomo, vendesi Serra 011-7413114

SORSI VIA camera, [illegible], [illegible], ripostiglio, bagno, completamente ristrutturato, termoautonomo, 3°piano senza ascensore, privato vende a L.105milioni. 011-295015 0335-5937174

BRAYDA VIA libero, camera, tinello, cucinino 2 anz, servizi, cantina, 3°piano, no ascensore L.90milioni trattabili a privati. Sergi 011-5982491

CARDINAL MASSAIA, LARGO alloggio di 3 camere, ingresso, cucinetta, bagno, cantina, garage 4°piano con ascensore, vendesi 0141-043171

CARRERA VIA camera, tinello, cucinino, bagno, ripostiglio, 2 balconi, cantina, libero immediato 2000, vendesi Tel dopo cena 011-799688

CHIESA DELLA SALUTE VIA alloggio mq.100, ingresso, 3 camere, cucina, doppi servizi, doppi ripostigli, vendo privatamente a L.215milioni. 011-2205587

CHIRONI [illegible] libero, camera, cucina [illegible]abile, angolo cottura, bagno, ingresso, cantina, 2 anz, 4°piano no ascensore, vendo a privati 011-3111441

Erika Bomboniere
ARTICOLI - REGALO
Confezioni personalizzate
composizioni fiori secchi
LISTE NOZZE
[illegible]ON [illegible]
da tutte le bambaiere
VENARIA - C.so Garibaldi 242
Tel. 011.4553744 (di fronte Auchan)

CIBRARIO VIA 6 [illegible] ristrutturato privato vende solo in blocco a L.45milioni cadauna 0368-7735508

COLAUTTI VIA angolo V.Chiesa Salute, alloggio di camera cucina, servizi, mq.50 circa ripulito, privato vende a L.80milioni Arlaire 011-204168

CORSO Toscana recente, panoramico, ultimo piano, soggiorno, due camere, cucina, bagno, mansarda collegata di 60 mq con servizi, € 360.000.000 volendo box. Immobiliare Ferraris 011.608.0209.

CORSO Lecce adiacenze libero ingresso salone tre camere cucinotta biservizi box doppio signorile Bema 011 43 591

CORSO Lombardia 142 libero terzo piano con ascensore camera tinello cucinino servizi vendo € 110.000.000 Baldini 011.596 771

CORSO Svizzera piano alto di 2 camere, tinello, cucinino, servizi Nicola Pugliese Sas 011 323 041.

CORSO Tassoni luminoso 4° piano ingresso camera, cucinotta, bagno, cantina, Nicola Pugliese Sas 011.323.041.

CORSO Telesio stabile signorile ingresso soggiorno 3 camere cucina balaustra mq 165 parzialmente box auto Rif. TA255. Nordest 011.566.3700.

CORSO Vercelli ingresso camera cucina bagno cantina € 5.000.000 e rate da € 290.000 mensili Iplacasa 011 434 2525

Centraledile s.r.l.

TEL. 011.437.39.22 - 437.42.77

Torino - C.so Francia 46 - ang. Via Palmieri 20

Filiale di Pinerolo - Tel. 0121.37.43.27

Filiale [illegible] Ivrea - Tel. 0125.42.50.20

"GRADITA VOSTRA VISITA NEI NOSTRI [illegible] DI TORINO

[illegible] VISIONARE MATERIALE [illegible]

[illegible] IN [illegible]

VIA GENOVA
Pressi C.T.O. alloggio libero tutto ristrutturato luminoso ingresso camera cucina bagno fermo autonomo metano L.78milioni suff. piccolissimo acconto più [illegible] L.514.000 mensili. Rif. CE 08A

MIRAFIORI
splendido appartamento in bifamiliare salone due camere cucina bagno più mansarda collegata di soggiorno due [illegible] bagno [illegible] a magazzino e box interni curati prezzo interessante valutasi permute. Rif PI 21A

[illegible]
Pressi la casa validissima con fermo e ascensore alloggio luminosissimo due camere studio cucinetta ingresso bagno affare L.169milioni sufficienti L. [illegible] loro e mutuo Rif NA GU

CORSO DUCA [illegible]
Pressi (Ciociella) affarissimo alloggio libero completamente rinnovato living su soggiorno camera letto più stanze armadi separata ampia cucina abitabile bagno L.167milioni suff. L.11milioni contanti e rate Rif. CE 48A

LARGO ORBASSANO
Vicinanze appartamento libero splendida vista ingresso [illegible] camera soggiorno cucinotto bagno 2 aria teleriscaldamento prezzo interessante valutasi permute. Rif. CE 14A

[illegible]
Altarucolo graziosissimo alloggio libero ingresso camera cucina bagno due aria fermo auto[illegible] L.87milioni dilazionabili in L.582.550 + modestissimo acconto Rif CE 03A

VIA P. CARLO BOGGIO
Pressi grande appartamento libero ottimi interni nuovi ingresso 3 camere grandissimo [illegible] cucina biservizi doppi ingressi 2 anni fermo centrale prezzo [illegible] rossante. Rif [illegible] 06A

PIAZZA STATUTO
Presso appartamento [illegible] sta[illegible] [illegible] '[illegible] interni signorili con ascensore ingresso 3 camere salotto cucina bagno fermo centrale 3 aria possibilità box si valutano eventuali permute. Rif. CE 34A

ZONA TESORIERA
Stupendo appartamento libero stabile signorile con portineria e giardino condominiale ampio ingresso salone 3 camere cucina bagno 2 balconi e terrazzino grande [illegible] triplo esposizione prezzo allare Rif CE 50A

VIA TRIPOLI
Pressi [illegible] appartamento molto soleggiato ingresso due camere cucina bagno ampia metratura bella casa [illegible] giardi[illegible] [illegible] [illegible] [illegible] L.149milioni volendo a L.12milioni contanti e rate Rif. CE 39A

VIA DI [illegible]
Pressi vera occasione L.99milioni alloggio libero camera cucina bagno soffitti fermo autonomo metano 2 aria sufficiente mode[illegible]o acconto contanti più L. [illegible].500 mensili [illegible] CE 43A

C.SO FRANCIA
In zona appartamento ottimamente rifinito ingresso con bussola anticondizionamento salone due camere cucina bagno più lavanderia sottostante collegata adatto studio o abitazione prezzo adeguato [illegible]. CE 24A

VIA P. COSSA
Vicinanze appartamento libero [illegible] ampie dimensioni rimesso a nuovo ingresso camera tinello cucinino bagno L.96milioni volendo L.7milioni contanti e rate mensili. Rif. PI 02A

VIA LUINI
Pressi bell'alloggio libero 6° piano con ascensore ingresso camera [illegible] cucina bagno ampia superficie [illegible] centrale interni vetusti affarissimo L.95milioni suff. [illegible] piccolo acconto più [illegible] mensili. Rif. PI 20A

AFFARISSIMO
L.38milioni totali splendido [illegible] relocato [illegible] angolo cottura e bagno in zona semicentrale ottimo investimento fermo autonomo volendo a L.240 000 mensili più piccolo acconto [illegible] CE 07A

C.SO PALERMO
Pressi alloggio libero in zona [illegible] modernissima ai servizi ingresso due camere cucina bagno fermo centrale L.137milioni suff. L.7milioni contanti o dilazioni mensili Rif. CE 54A

[illegible] **ROSSI**
Presso splendissimo appartamento libero ingresso tre camere [illegible] abitabile [illegible] riscaldamento [illegible] a metano due aria L.145milioni [illegible] 18milioni e rate mensili Rif. CE 26A

MADONNA CAMPAGNA
Occasione ampio alloggio libero completamente rinnovato composto da tre camere cucina bagno fermo autonomo giardino condominiale possibilità box L.135milioni suff trattabili acconti più L.750 500 mensili. Rif. CE 33A

VIA CHIESA SALUTE
Pressi alloggetto [illegible] veramente bello in piccolo palazzina molto decorosa soggiorno angolo cottura camera bagno affarissimo L.85milioni totali sufficiente piccolo anticipo più L.548 000 mensili. Rif. CE 36A

BARRIERA MILANO
Alloggio libero ristrutturato con rifiniture particolari composto da ingresso living su salone due camere cucina abitabile con cantina funzionante bagno due cantine fermo centrale suff L.45milioni contanti e rate. Rif. CE 51A

C.SO [illegible]
Pressi piccolissimo alloggio libero panoramico interni [illegible] ingresso cucina due camere bagno fermo autonomo ampia superficie L.154milioni sufficienti L. [illegible] e rate mensili. Rif. CE 40A

[illegible] IN CINTURA

20 MINUTI TORINO NORD
Affarissimo alloggio libero composto da camera tinello cucinotto [illegible] bagno L.55milioni sufficienti [illegible] l'acquisto L.5milioni più L.342 500 mensili possibilità box. Rif CE 02A

[illegible] camere cucina bagno ripostiglio cantina box e posto auto suff L.35milioni contanti più [illegible] Rif CE 05A

[illegible]
Appartamento libero ingresso due camere cucina abitabile bagno + ulteriore ampio vano da sistemare fermo autonomo suff per l'acquisto L.14milioni contanti e rate Rif CE 42A

PRESSI SETTIMO
Ottimo appartamento libero ingresso living su salone cucina abitabile due camere bagno/ripostiglio cantina box piccola mansardina fine 1990milioni suff L.13milioni e rate [illegible] CE 22A

[illegible]
In prestigioso complesso residenziale recentissimo appartamento libero ingresso salone con camino cucina abitabile due camere box fermo autonomo prezzo interessante Rif CE [illegible]

MONCALIERI
Corso [illegible] (zona Real [illegible]ogio) [illegible] del [illegible] apparta-

CHIVASSO vicinanze in casa del '700 restaurata con splendido giardino prestigioso appartamento composto da ingresso ampio salone [illegible] [illegible] camini cucina due camere studio biservizi. Rif. IV 12A

[illegible]
Pressi in tranquillissima zona residenziale recentissimo appartamento libero in casetta di due piani ingresso camera salotto cucinetta abitabile bagno terrazzo box fermo metano L.199milioni suff. L.19milioni e dilazioni Rif. CE 47A

VIA SEMPIONE
Pressi alloggio libero in piccola casa completamente rimesso a nuovo cucina camera bagno fermo autonomo affarissimo lire 99milioni trattabili suff. piccolo anticipo e L.651.000 mensili. Rif. CE 16A

[illegible] **PIANEZZA**
Arioso appartamentino libero ingresso camera cucina abitabile bagno interni nuovi fermo centrale affarissimo L.64milioni suff. L.3milioni e piccolo rato. [illegible]. CE 12A

C.SO PESCHIERA
Attorno L.173milioni appartamento libero ingresso 3 camere [illegible] abitabile servizio 100mq abitativi fermo autonomo suff. per l'acquisto L.15milioni e rate Rif. CE 10A

P.ZZA CRISPI
Pressi soleggiato alloggio libero ingresso due camere cucina ba-

VIA P. VERONESE
Alloggio [illegible] splendidamente esposto composto da camera tinello cucinino bagno due aria box suff per l'acquisto L.14milioni [illegible] più L.82[illegible] mensili Rif. CE 15A

LUNGO DORA COLLETTA
Pressi favoloso appartamento libero ingresso soggiorno cucina due camere studio bagno interni particolari con rosoni decori e serramenti d'epoca L.260milioni suff. L.40milioni e rate Rif. CE [illegible]

VIA LEINI'
(Zona Barriera Milano) alloggio libero in piccola palazzina ristrutturato con [illegible] finiti materiali com[illegible]a da salone con camino cucina abitabile due camere biservizi fermo autonomo piazzo interessante possibilità forte mutuo Rif. CE 31A

LUCENTO
Prestigioso appartamento [illegible] casa signorile di recente costru[illegible] [illegible] piano composto da ingresso living su soggiorno con angolo cottura due camere ba[illegible] grande cantina [illegible] terrazzo vendesi prezzo adeguato possibilità mutui e permute. Rif CE 30A

ORBASSANO
Pressi occasionissima alloggio [illegible] ap[illegible] libero ingresso due camere cucina bagno fermo centrale possibile l'acquisto con L.12milioni contanti e dilazioni Rif PI 06A

[illegible] **BASCO**
Appartamento in bella palazzina recente ingresso living su soggiorno cucina abitabile due camere bagno box fermo autonomo finiture di pregio giardino condominiale suff per l'acquisto L.40milioni e rate Rif PI 16A

[illegible]
Valida zona comoda ai servizi alloggio di ingresso camera [illegible] cucinino bagno cantina ampia metratura suff. per l'acquisto L.9milioni [illegible] mensili. Rif. NA VR

[illegible]
Recentissimo appartamento libero in bella palazzina salone tre camere cucina biservizi box giardino condominiale fermo autonomo 3 [illegible] ampia superficie abitativa L.253milioni suff. minimo acconto e rate Rif CE [illegible]

MONCALIERI
A 5 minuti appartamento immerso nel verde in piccola palazzina grande ingresso saloncino 2 ca-

[illegible] [illegible] soggiorno cucinotta 2 camere biservizi mq 130 abitativi 3 aria finiture di lusso prezzo interessante [illegible] CE 04A

Valido appartamento libero [illegible] arredato salone cucina 2 camere bagno lavanderia lavatoio box fermo autonomo a metano interni nuovi 450mq giardino esclusivo [illegible] accettano permute Rif PI 12A

15 MINUTI TORINO NORD
In bel condominio appartamento libero molto spazioso di due camere tinello cucinino bagno altas[illegible] Lire 85[illegible] volendo a L.548 000 mensili + piccolo anticipo Rif IV [illegible]

[illegible] E VILLE [illegible]

[illegible] **DI** [illegible]
In [illegible] posizione soleggiata prestigiosa casetta '600 ristrutturata al conservativo con cassettoni e travi a vista composta da ingresso salone con camino 3 camere 2 cameretta cucina 3 bagni riscaldamento metano terreno di 600mq [illegible] prezzo Rif CE 19C

20 MINUTI TORINO NORD
Sulla collina canavesana prestigiosa villa fine '800 con torretta immersa in 100.000mq di parco ampia superficie abitabile su + livelli finiture di pregio curatissime particolari soffitti affrescati casa indipendente per il custode trattative riservate. Rif NA PP

[illegible]
Nelle immediate vicinanze valdiserma [illegible] nuova [illegible] [illegible] di giardino [illegible] living [illegible] tre camere biservizi altre a tavernetta box auto prezzo interessantissimo possibilità [illegible] tui Rif PI 01V

PRESSI RIVOLI
Soleggiatissima porzione di bifamiliare indipendente ampio salone cucina abitabile 3 camere bagno triplo servizi finiture di pregio oltre a box tavernetta lavanderia 1000 mq di giardino prezzo adeguato Rif CE 13V

Vicinanze centralissima casa [illegible] gardinetta composta da salone con caminetto cucina abitabile due camere biservizi soffitto a box piazzo interessante sull. L.30milioni contanti come [illegible] Rif PI 04C

[illegible]
Pressi bellissima villetta con ottime [illegible] finiture soggiorno due camere bagno + parte seminterrato e mansarda abitabile con 900 mq di giardino riscaldamento a metano ottimo prezzo Rif. PI 03V

[illegible]
Bella quadrifamiliare [illegible] alloggi subito abitabili vendibili anche separatamente di salone due camere cucina biservizi caduno corrido giardino + parte rustica lavatoio box prezzo interessante possibilità forte dilazioni Rif CE 09V

FIANO
Lussuosa villa indipendente 4 lati in splendida posizione panoramica salone 4 camere soggiorno cucina abitabile biservizi mansarda oltre a lavanderia cantina bagno ampio garage al piano terreno si valutano permute Rif CE 12V

[illegible]
Pressi in splendida posizione villa indipendente 4 lati ottimamente rifinita composta da salone ingresso cucina tre camere tripli servizi/lanza armadi 3 box [illegible] mq di terreno prezzo interessante possibilità ottimo mutuo primi casi [illegible] CE 16V

25 MINUTI [illegible] [illegible]
Bellissima villetta bifamiliare indipendente composta da camera livello cucinino bagno e sala cucina due camere bagno [illegible] a box doppio lavanderia e 7700 mq terreno circostante L.385milioni dilazionabili Rif IV 09R

PRESSI CIRIE'
Villetta tutta rimessa nuova indipendente 4 lati tavernetta con [illegible] garage doppio lavanderia cucina soggiorno due camere biservizi ampia superficie abitativa [illegible] mq di terreno prezzo affare possibili dilazioni e permute Rif IV 48R

[illegible] **TORINO NORD**
Casa indipendente recentissimamente ristrutturata a nuovo con mobile e 200mq giardino [illegible] cucina salone con camino due [illegible] bagno lavanderia oltre ad ampio vano con bagno e bal[illegible] al 2° piano suff. L.50milioni e mutuo Rif IV 41R

MUTUI PER ACQUISTO E RESTAURO

[illegible] mutuo 3,75% - [illegible] 3,90% rata protetta

DON BOSCO VIA alloggetto bilocale con bagno e disimpegno, 2°piano. libero subito, privato vende a L.70milioni 011-8215648

angolo Via Sonerio, alloggio di mq 45. ristrutturato. vendo privatamente. Tel. sera 011-4377430

GABETTI SPA

borgo Vittoria via Veronese vendiamo casetta indipendente su 4 lati giardino privato 2 box Ag Borgovittoria 011 256 969

GABETTI SPA

borgo Vittoria via Elmadelle appartamento recentemente ristrutturato ingresso 2 camere tinello cucinino bagno 2 ripostigli. Ag Borgovittoria 011 256 969

GABETTI SPA

porso Montegrappa proponiamo appartamento finemente ristrutturato eventualmente divisibile di salone 2 camere cucina biservizi. Ag Parella 011 756 686

GABETTI

prossi via Servais in elegante condominio appartamento salone 2 camere cucina doppi servizi mansarda collegabile box. Ag Parella 011 756 686

GABETTI SPA

via Pinelli [illegible] ingresso due camere [illegible] cucina disponibile [illegible] Ag Ce Turin 011 433 2556 !

GALVANI VIA monolocale arredato ristrutturato vendesi Chiedere di Renzo 0339-2303001

GORRESIO VIA libero, casetta a basso fabbricato uso laboratorio, con ampio cortile. vendo Tel dopo ore 21 011-4557177

MACELLERIA
"F.lli Magliano"
• Carni Piemontesi
BUE - CAPRETTI - AGNELLI
• Macellazione Propria
Via Guido Reni, 211 - TORINO
Tel. 011.3110484

GROSSETO CORSO libero ingresso camera, tinello cucinino, bagno, camera, privato vende a privato a prezzo trattabile Tel sera 011-8226657

LOCALE in Beinasco posizione centrale su corso, mq 250. alto e luminoso. uso commerciale, deposito o laboratorio non rumoroso. affittasi 011-9034734

LOMBARDIA CORSO zona, alloggio recente, 2 camere, cucina abitabile, ingresso, bagno. posto auto privato, vendesi L 225milioni trattabili Sera 0338-9889896

LUCENTO piano alto no ascensore, ingresso, camere, tinello, bagno e cucinino. 2 arie, ottime condizioni interne, L.80milioni trattabili a privati. 011-7382163

LUCENTO piano rialzato, libero, alloggio di ingresso, camera, cucina, servizi, ripostiglio, [illegible] mq 50, vendesi a L.65milioni. 011-[illegible]7

LUCENTO

primi via Bono 4° piano ascensore ingresso camera tinello cucinino bagno ripostiglio cantina £ 190.000.000. [illegible] 011.253 747

LUSSI VIA alloggio di ingresso, camera, cucina, bagno, ristrutturato, 2 arie, vendo a L 110milioni trattabili 011-256633

MACERATA VIA 2 [illegible], tinello, cucinino, bagno, ripostiglio, cantina, ottime condizioni, L 180milioni trattabili Trattative private. 011-482237

MACERATA VIA vicinanze Piazza Statuto, alloggio piano rialzato, ingresso camera, tinello, cucinino, 2 arie, mq 55. vendo a privato Tel sera 011-480360

EDILCASE
CERCA IN ZONA
[illegible] LIBERI
011.5613535

MADONNA CAMPAGNA appartamento di camera, cucinona ingresso piccolo soggiorno servizi 2 arie. ascensore. vendo a privato L 135milioni trattabili 0347-7197651

MADONNA DI CAMPAGNA piano rialzato, ingresso, camera, tinello cucinino, servizi, cantina, 2 arie, vendesi 011-2163389

MADONNA DI CAMPAGNA casa di 6 camere, libera, cortile, tettoia, mq 400 magazzini cortile indipendente vendesi 011-2256477

MARIA VITTORIA libero camera, cucina, servizi privato vende 011-748258

MARTINETTO VIA vicinanze ospedale Maria Vittoria, bilocale mq 40 circa, bagno interno nuovo, termoautonomo. vendo a L 67milioni 011-0014522

MASSAIA CARDINAL VIA appartamento di 2 camere, cucina, terrazzo mq.20, ultimo piano. vendesi solo a privati. 0347-5821034

MONASTERO PIAZZA signorile, recente, 2°p, in palazzina. mq 110. giardino e pertinenza. vendesi. Anche uso ufficio. 011-4110438 - 011-9172989

MONTE GRAPPA CORSO alloggio di 2 camere, cucina, servizi. 2 arie, camera, 2°piano. vendesi Tel dopo ore 20 011-747529

MONTE GRAPPA CORSO ottima posizione in stabile signorile, libero, prestigioso, salone, 2 camere, cucina abitabile 2 bagni, lavanderia 011-4001545

PALASTAMPA C Ferraris, 8 [illegible]. [illegible]. bagno, ingresso, 2 balconi, cantina, parcheggio interno privato, 3°piano, vendo a L 170milioni 011-4032447

PARELLA alloggio mq 46, camera, tinello cucinino, bagno, 2 balconi, 3 arie, vista panoramica, 4°p no ascensore, L 87milioni a privati 0339-2807234

SAN CARLO
Via Magenta, 49 Torino
Tel. 011/54.27.82 - Fax 011/54.28.86

VIA GRAMSCI
Angolo via Roma in stabile signorile appartamento da ristrutturare mq.160 ultimo piano

C.SO ROSSELLI
Crocetta piano alto soggiorno con angolo cottura camera bagno completamente ristrutturato
L.148milioni

C.SO FRANCIA
Adiacenze p.zza Rivoli signorile piano alto soggiorno 2 camere cucina servizi panoramico.
L.270milioni

VIA LANCIA
Adiacenze completamente ristrutturato ampio soggiorno camera cucinotta bagno
L.130milioni

C.SO SVIZZERA
Adiacenze via Balme [illegible] camera tinello cucinino bagno termoautonomo in ristrutturato L.8milioni e rate mensili L 450.000

VIA BORGARO
Adiacenze piano alto luminoso ampio camera tinello cucinino bagno mq.60 ottimo prezzo

CORSO U.R.S.S.
Metafora in bella casa in palazzina ingresso camera cameretta soggiorno cucinino bagno ristrutturato ascensore
L.150milioni

CORSO U.R.S.S.
Presso C.so Traiano locali commerciali su 2 livelli servizio mq.400 accesso carrai abbinabile ufficio mq 250 con pareti mobili e pavimentazione galleggiante

VIA GUIDO RENI
(Corso Allamano) soggiorno living 3 camere cucinotta biservizi completamente ristrutturato con ottimi materiali ultimo piano panoramico. **L.210milioni**

SETTIMO T.SE
Via Montevideo porzione di villa bifamiliare su due piani soggiorno 3 camere cucina biservizi box doppio giardino.
L.490milioni

VALUTAZIONI GRATUITE, PRELIMINARE PRESSO NOTAIO CON VISURE IPOTECARIE E CATASTALI, ASSISTENZA SINO AL ROGITO NOTARILE. PRATICHE MUTUI. CONSULENZA FISCALE.

PARELLA libero tre 1 anno, ingresso living su soggiorno, camera, cucina abitabile bagno, 2 arie, ristrutturato. L 225milioni a privati 011-7495170

PARELLA prossi C.so Francia, alloggio mq 60, ingresso, cucina, bagno, ripostiglio cantina, 2 arie, ascensore. privato vende 011-7712705

PARELLA via Cuneo ingresso 2 camere tinello cucinino bagno 2 arie posto auto da ristrutturare 1immobiliare € 130.000.000. Rif TA417 Nordest 011 565 3700

PARELLA via Valentino Carrera alloggio al 5° piano 2 camere tinello cucinino e servizi stato originale € 179 000 000. Grimaldi 011 505 917

PEYRON PIAZZA alloggio 4°piano con mansarda. salone. grande cucina. 2 camere, 2 bagni volendo box. molto bello, vendo privatamente 011-8620307

POTENZA C.SO presso. alloggio libero. piano alto, luminoso. camera. tinello, cucinino. bagno, vendo. Minimo accetto a rate pari affitto 011-253041 0338-4998573

POTENZA CORSO alloggio libero, camera, tinello, servizi, mq 60, piano alto, vendo 011-214398

POTENZA CORSO adiacente. 5°piano. ampio ingresso, tinello, cucinota. 2 camere, bagno, ripostiglio. 2 balconi. ottimo stato, vendo solo a privati 011-7392202 011-4118297

REGINA CORSO P.Barcellona, alloggio libero ristrutturato, 3°piano, camera, tinello, cucinino bagno, cantina, prezzo vendo a privato 011-5176775

SANSOVINO VIA appartamento di 2 camere, cucina, bagno, balcone vendo a L 155milioni 011-7391553

SANSOVINO VIA presso via Valdellatorre, alloggio in stabile decoroso. ubicato, panoramico, mq 74 ca., ristrut., posto auto, vendo a privati 011-4559674

SARPE VIA ingresso living su soggiorno, angolo cottura camera bagno 2 arie, 2 balconi, vendo solo a privati Affarni Tel ufficio 011-2442239

SERVAIS VIA alloggio mq 130 ca., con posto auto coperto. ristrutt., vendo a L [illegible] 0339-8484482

STADIO DELLE ALPI zona, alloggio di camera tinello cucinino, bagno, 2 balconi, 4°piano con ascensore, vendo a L.110milioni Tel 8.0014 011-5715496

STAMPALIA piazza ingresso 2 camere tinello, cucinino bagno Ampia mansarda abitabile. Ristrutturato € 215 000 000. La Torinese 011 316 1382

TASSONI CORSO Corso Regina, ristrutturato libero, [illegible], [illegible], ingresso bagno cucina mq 84. termoautonomo, vendo 011-4377367

TASSONI CORSO panoramico salone doppio 2 camere cucina, bagno, doppi ingressi, [illegible] a L 420milioni possibile box 0347-6900737

TELESIO CORSO Via Servais. libero, ottimo [illegible]lo, camere, cucina, bagno, ingresso cantina, balcone piani rialzato [illegible] 011-710753

TESORIERA attico panoramicissimo, salone, cucina, camera bagno, terrazzo mq.50 per superattico da camera, cameretta e bagno. volendo box 0338 9946495

VIA BORGARO

piano alto ascensore ampio ingresso 2 camere tinello cucinino bagno ripostiglio balconi camina € 170 000 000 Gabetti 011 253 747

VIA Saluzzo Piccola palazzina appartamento ampia metratura ottime condizioni luminoso ampi balconi £ 298 000 000. Grimaldi 011.505.917.

VIA Chiesa della Salute presti ingresso [illegible] mq 1 camera bagno prezzo affare . GGR 011 812.5825.

VIA Chiesa della Salute ristrutturato ingresso soggiorno camera cucina bagno riscaldamento autonomo pure terra £ 110.000.000 Rif. TA443 Nordest 011.568.3700.

VIA Cachino libero bilocale mq 40 soppalcato piano terra interno cortile da ristrutturare adatta abitazione e deposito magazzino £ 35.000 000 Diacono 011.319.9010.

VIA Lanzo in nuov[illegible] signorile con ascensore termoautonomo alloggio composto da soggiorno living camera cucinotta bagno £ 213 000 000. Possibilità box auto Affarni 011.561.3040.

VIA Racconigi presti [illegible] mq 90 soggiorno 2 camere cucina bagno ristrutturato posto auto GPI 011.503 555.

VIA Servais splendido 3° ultimo piano salone 3 camere cucina disimpegno biservizi posto auto palazzina residenziale giardino condominiale £ 445 000 000 Diacono 011.319.9010.

VIPACCO VIA Artenaulica, alloggio mq 60, 2 camere, tinello, cucinino, 2 arie, completamente ristrutturato, possibilita' box auto, vendo 011-4034370

1/3 Torino Est

ADIACENTE corso Belgio/Pallanza mq 75 ristrutturato a £ 162.000 000 ingresso 2 camere tinello cucinino bagno. Affarni 011.561.3040

ADIACENZE lungo Po Antonelli via Lessolo stabile recente signorile ingresso, soggiorno, camera, cameretta, cucina, biservizi su due livelli finemente ristrutturato. Ege 011 667.0000.

ADIACENZE via Cigna appartamento libero ampio ingresso camera cucina bagno cantina £ 85 000 000. Grimaldi 011.505.917

ALESSANDRIA via altare ingresso camera cucina bagno £ 68 000.000 ampiamente dilazionabile. Subalpina 011.43[illegible]

AURORA piazza Sassari ampio panoramico soggiorno cucinino due camere bagno ripostiglio veranda cantina solaio. Pizzi 011.567.9877.

AURORA Via Robassomero, libero, 2 camere, tinello, cucinino, bagno, vendesi a L.155milioni. 011-785677 0338-2147460

EDILCASE
CERCA STABILE INTERO
ANCHE OCCUPATO
TRATTATIVE RISERVATE
011.5613535

AURORA alloggio ristrutturato, 2 camere, cucina e servizi, 5°piano senza ascensore, vendesi a L.120milioni Possibile box auto Sera 011-852063

AURORA attico luminosissimo quinto piano con ascensore ingresso camera tinello cucinino bagno camera terrazzo £ 120.000 000 Grimaldi 011 505 917.

AURORA via Padova ultimo piano ascensore riscaldamento autonomo di ingresso 2 camere tinello cucinino bagno terrazzo Rif. TA363. Nordest 011 568 3700.

BARCA V.Pavarolo, ultimo piano, salone, cucina, 2 camere, bagno mq 110, mansarda collegata di 3 camere e bagno mq.100, L.370milioni 011-8172782

BARCA in zona, casa di queta, villa recente 3 piani fuori terra, seminterrato. 3 bagni, mq 240. giardino, box. vende a privati a L 650milioni 0337-582130

BARRIERA DI MILANO ingresso, cucinino, tinello, camera letto, servizio, 5°piano, ristrutturato. vendo privatamente. Tel. sarà 011-2464744

BARRIERA DI MILANO alloggio 2 camere, cucina, servizi, 2 arie, piano terreno, tutto nuovo. vendesi a privati a L 185milioni trattabili 0347-7792347

BARRIERA DI MILANO alloggio di camera letto, entrata, cucina, cucinino, bagno, spogliatoio 2 balconi di cui 1 verandato, ristrutturato 0335-5482627

BARRIERA DI MILANO libero mq 52 videocitofono ottima stabile a £ 93 000 000 ingresso camera tinello cucinino bagno. Affarni 011 561 3040

BARRIERA MILANO alloggio libero, ingresso, 2 camere, cucina, bagno, camera, termoautonomo, privato vende Tel.pasti 011-4730992

BARRIERA MILANO via Beinasco ingresso living 2 camere tinello cucinino bagno ristrutturato Bimar 011 43 591.

BOLOGNA VIA zona, in casa decorosa senza ascensore, alloggio di camera, cucina, servizi, arredato, vendo a L.70milioni solo a privati 011-9771928

BOTTICELLI VIA libero, mq.50, ingresso, tinello, cucinino, camera letto, servizi, ottime condizioni, vendesi Tel [illegible] 011-7801033

BRANDIZZO VIA alloggio di camera, cucina bagno, ingresso, completamente ristrutturato, vero affare, vendo 0330-669168

CARMAGNOLA VIA alloggio 3°piano, camera, cucina, bagno, ingresso, ristrutturato, vendesi a prezzo da concordare 011-264369

CHERUBINI VIA piano rialzato, zona commerciale, alloggio arredato uso ufficio, vendo solo a privati 0339-2356647

CHIERI PIAZZA libero, composto da camera, cucina abitabile, angolo cottura, bagno, ingresso cantina, 2 arie, 4°p no ascensore, vendo 0347-6186349

CIMAROSA VIA alloggio di 2 camere, tinello, cucinino bagno, ripostiglio, cantina, 2 posti auto, vendesi a privati 0348-2731456

CORSO Belgio in prestigioso palazzo signorile doppio cucina, 3 camere biservizi terrazzo posto auto £ 480.000 000. Casaprimonte Mermilda 011 619 1000

CORSO Cino presti impresa vende ultimi alloggi miniture di prego salone camera cucina bagno 2 balconi £ 191.000 000 volendo box Servizio Casa 011.563.5990

CRISPI PIAZZA presti 2 camere, cucina, luminosissima, per mq 80 di annessa mansarda [illegible]. [illegible] subeti, attendo 011-3182344

FIORANO VIA alloggio 2 camere, tinello, cucinino, ingresso, bagno, termoautonomo

ALL HOUSES S.I.T.
Servizi di vendita senza mediazione
TEL. E FAX 011-580.549.3 VIA GIOBERTI,64 - 10128 TORINO
www.allcarssit.it

la [illegible] che vuoi...

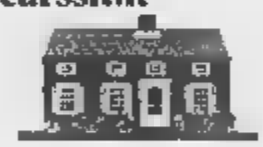

...telefona [illegible] noi !!!

SE CERCHI UN IMMOBILE...
...NOI SAPPIAMO CHI TE LO PUO' AFFITTARE O VENDERE!
SE INVECE HAI UN IMMOBILE DA AFFITTARE O VENDERE ...
...NOI SAPPIAMO A CHI POTREBBE INTERESSARE!
ABBIAMO LA POSSIBILITA' DI AIUTARTI!
[illegible] ALCUNA [illegible] !
LA NOSTRA BANCA DATI CONTIENE TUTTI I DATI RELATIVI AGLI IMMOBILI, DANDO COSI' LA POSSIBILITA' DI UNIRE IL VENDITORE CON L'ACQUIRENTE IN TRE SEMPLICI MODI:
- CON I NOSTRI OPERATORI TELEFONICI (10 ORE AL GIORNO)
- CON CONSULENZA PRESSO LA NOSTRA SEDE OPERATIVA DI V.GIOBERTI 64 TORINO (10 ORE AL GIORNO)
- CON IL NOSTRO SITO INTERNET 24 SU 24 **www.allcarssit.it**
IN 30 GIORNI TI GARANTIAMO DI AFFITTARTI O VENDERTI L'IMMOBILE CON IL NOSTRO INNOVATIVO SISTEMA CON UNA QUOTA ASSOCIATIVA DI £ 30.000 !!!
PER TE CHE INVECE VUOI AFFITTARE O COMPERARE LE RICHIESTE SONO ASSOLUTAMENTE GRATUITE!
VIENI A TROVARCI IN **VIA GIOBERTI [illegible]**
SIA PER ACQUISTARE SIA PER VENDERE!
Orario: 9,30 - 19,30

mq 75. [illegible] proprio, mq.50, vendo a privati. 0172-69402 0338-8444599

[illegible] CORSO libero, [illegible] cucinotta, servizi, buone condizioni, abitabile subito, stabile con ascensore, privato vende. 011-2478671 0335-6917963

GABETTI SPA

Aurora via Cantino vendiamo appartamento libero ingresso soggiorno due camere cucina bagno £ 160.000.000. Ag. Giuliocesare 011.248.1653.

[illegible]BETTI SPA

largo Brescia in stabile del 1965 vendiamo libero ingresso camera [illegible] cucinino bagno 2 balconi. Ag. Giuliocesare 011.248.1653.

[illegible] SPA

via Vittorio Rebaudengo palazzina nuova costruzione: ingresso soggiorno cucinino due camere bagno box termoautonomo £ 235.000.000. Ag. Dema 011.242.7331.

LUNGO PO ANTONELLI adiacente, mq.60, finemente ristrutturato, 2 balconi, 3°piano senza ascensore, vendesi da privato a privato. Serali 011-6991114

LUNGO PO ANTONELLI adiacenze, alloggio luminoso, 4°piano con ascensore, 2 camere e servizi, esposizione mezzogiorno, vende a privati 011-6690034

LUNGO PO ANTONELLI presti, ingresso, cucina, 2 camere, bagno, ripostiglio, cantina, posto auto, ristrutturato, L.195milioni. 011-8981478

LUNGO PO Antonelli adiacenze ristrutturato camera tinello cucinino servizi £ 165.000.000. Amicacasa 011.385.6338.

MADONNA DEL PILONE Via Boccaccio, appartamento di 2 camere, ampio ingresso, cucina, cucinino, bagno, ripostiglio, cantina, vendo. 011-8980588

MONTE ROSA VIA ingresso, cucina, 2 camere, bagno, ripostiglio, 2 balconi, 2 aria, cantina, termoascensore, vendesi. Trattative private. Sera 0368-7713094

NOVARA COR[illegible] adiacenze, alloggio mq.130, 4 vani e servizi, vendesi a privati, 011-3113715

NOVARA CORSO presti, alloggio [illegible] ingresso, camera, tinello, cucinino, bagno, ripostiglio, vendo Tel pasti 011-2473183

C.VIGLIANI VIA presti, in casetta indipendente, alloggio di camera, tinello, ingresso, bagno, box auto, vendesi. 011-5062909

CROPA VIA 5°piano, panoramico, tutto ristrutturato, ingresso, tinello, cucinino, bagno, 2 camere, 2 aria, balcone, cantina, box, vendo. 011-8992625

PADOVA VIA libero, [illegible]p. ultimo, ascensore, 2 camere, [illegible], cucinino, ingresso, bagno, ter[illegible], ristrutt., termoaut., privato vende. Pasti 011-4322806

PESARO VIA libero, ingresso, 2 camere, cucina abitabile, bagno, riscaldamento centralizzato, 4°piano [illegible], L.95milioni a privati. Serali 011-8216819

[illegible] Liberty del Fanoglio, alloggio mq.140 su 2 piani, ristrutturato signorilmente, vendesi a L.280milioni trattabili. 011-5097274

PRECOLLINA

strada del Floccardo ingresso living 2 camere cucinino bagno sottotetto giardino posto auto £ 60 milioni più mutuo. Casaeuropea 011.817.8000.

PRECOLLINA via Cavalcanti libero, panoramico ingresso, 3 camere, cucina, bagno. Nobile Pugliese Snc 011.323.041.

[illegible] PIAZZA presti, attico panoramico, 2 ingressi, 6 vani, 2 servizi, cantina, mq.50 terrazzo coperto, vendo a privato L.260milioni trattabili. 011-2053875

REGGIO VIA alloggio di ingresso su ampia cucina, 2 camere, bagno, veranda, 2 aria, cantina, termoautonomo, vendesi. [illegible] serali 011-2480635

EDILCASE

CERCA IN ZONA [illegible] LIBERI

011.5613535

S. MAURO via Cassia 60 in palazzina libero due camere tinello cucinino cantina vendesi £ 150.000.000. Studio Barbero 011.561.1882.

SANTHIA' VIA alloggio ristrutturato, libero, camere, tinello, [illegible], 2 aria, servizi, cantina, vendo a privati, prezzo da concordare 011-232901

SANTHIA' VIA alloggio ristrutturato, ingresso living su cucina, 2 camere, bagno, 2 aria, termoautonomo, solaio, cantina, prezzo vendo L.150milioni. 011-232900

[illegible] **PRECOLLINA** in palazzina, giardino condominiale, p.terra, soggiorno su cucinino, cantiera, bagno, box, cantina, vendo a L.170milioni 011-8990445

STAZIONE DORA Via Pressacco, alloggio piano rialzato, mq.55, ristrutturato, soggiorno cucinino, camera, bagno, cantina, terrazzo vendo 011-735200 0328-2117705

STRADA SETTIMO vicinanze, alloggio di ingresso, camera, tinello, cucinino, bagno, ripostiglio, cantina, vendo a prezzo interessante Tel. dopo 20 011-2237264

SUPERGA presti, unifamiliare, salone, 4 vani, cucina, 3 servizi, taverna, lavanderia, box, mq.260, mq.1000 giardino, L.650milioni meno mutuo 011-9497423

TOLLEGNO VIA panoramico, moderno, 4 vani, cucinino, 2 bagni, mq.120, 250milioni. 011-451090 0339-7639528

[illegible] **CHIOLIA** Via Bava, nonciolaio mansardato, ristrutturato, ottimo investimento, vendesi. Tel. serali 011-9460300

FIAIP

FEDERAZIONE [illegible] PROFESSIONALI

La FIAIP rappresenta in ITALIA 15.000 operatori immobiliari di cui oltre 5.000 titolari

Collegio Provinciale di Torino - Tel. 011.799.111
E-mail: fiaip.torino@arpnet.it
http://www.arpnet.it/fiaip

Roma - [illegible] Zebio 30 - tel. 06.3219798
Milano - via Fontana 5 - tel. 02.54103539

PROPOSTE IMMOBILIARI DELLA SETTIMANA

a cura degli associati

VENDITA

[illegible] CORSO piano alto, mq.140, ingresso, ampio salone, due camere, cucina, bagno, lavanderia, cantina. AGORA' 011.749.63.15

AGNELLI CORSO adiacente in palazzina anni '50 [illegible] subito ingresso, salone, tre camere, cucina abitabile, biservizi, cantina, soffitta, L.290milioni. Studio [illegible]atti 011.590615

APPIO CLAUDIO CORSO in palazzina signorile con gi[illegible] vendesi appartamento di mq.220, su 2 piani, composto di salone con caminetto, 4 camere, cucina, tripli servizi, con mansarda sovrastante e garage 2 auto. Studio Amerio [illegible]11.4310833 - 011.4310844

BOSTON VIA Corso Orbassano e Corso Traiano (Fiat), vendesi ultimi box auto, ottimo investimento. Buon reddito. Immobiliare Vittoria 011.256772

CENISIA Vicinanze Via Cialdini, alloggio composto da ingresso, tinello, cucinino, sala, camera, bagno, 2 aria, 2 balconi, [illegible] una, buone condizioni interne, lire 145milioni. [illegible] ASIAGO 011.386544 0335.7367815

CHIERI pressi Corso Torino, vendesi villa di recente costruzione, ampia metratura, giardi[illegible] esclusivo. ARTECASA 011.9470266

CIALDINI VIA in signorile palazzo anni '30, alloggio ristrutturato, mq.100, piano secondo. Senza ascensore. L.315milioni. Investitalia 011.5184366

CROCETTA prestigioso stabile liberty, appartamento di ingresso, cucina abitabile, salone con bow-window, 4 camere, doppi servizi, termoautonomo. STUDIO ASIAGO 011.386544 0335.7367815

[illegible] (Via Pigafetta pressi clinica Pinna Pinlor) libero basso fabbricato, mq.350 con cortile mq.120, uso magazzino, uffici, deposito con possibilità [illegible] trasformazione in box auto. Studio Nova 011.4345601

DERNA PIAZZA pressi vendesi casetta indipendente 4 camere, due box, giardino, possibilità di edificare altri 190 mq. Telefono 011.7712770 Maniezzi

DE SANCTIS VIA libero, piano 6°, mq.95, alloggio di ingresso, 3 camere, cucina, bagno, cantina, riscaldamento centralizzato, ascensore. Studio Amerio 011.4310833 - 011.4310844

FATTORI VIA stabile signorile con portineria, 1° piano, ingresso, saloncino, camera, cucina, bagno, cantina, ottimo. AGORA' 011.749.63.15

FERRUCCI CORSO Via Bandiera, vendesi ampio alloggio signorile, 2 camere, tinello, cucinino, servizio e [illegible]ntina. VAI&VAI 011.325654

GRANGESISES (Sestriere), alloggio completamente arredato, panoramico, composto da ingresso, soggiorno, angolo cottura, camera letto, servizio, box auto doppio, bene L.170milioni. Studio Nova 011.4345601

GROSSETO CORSO alloggio completamente ristrutturato di ingresso, soggiorno, cucinino, camera, bagno, arredato, di mq.60, piano 5°, cantina. Studio Amerio 011.4310833 - 011.4310844

LA CASSA villetta a schiera libera 3 lati recente salone, 3 camere, cucina, biservizi, mansarda, lavanderia, box, L.350milioni. Studio Gatti 011.590615

LINGOTTO Via Passo Buole vuoto, ingresso, cucina, 2 camere, bagno. Mq.70. Sottotetto collegabile pari metratura. Da ristrutturare. L.145milioni. STUDIO GAUTERO 011.7794135

LUNGO PO [illegible]AVELLI pressi libero ingresso, tre camere, tinello, servizio, terrazzino, due balconi, termocentralizzato, ascensore, vendesi. S.I.A. 011.561.78.52

MADAMA CRISTINA PIAZZA signorile, ingresso, salone con camino, 2 camere, cucina, biservizi. Prezzo interessantissimo. Vigna [illegible] 011.4530072

MARTIRI DELLA LIBERTA' VIA in palazzina appartamento [illegible] soggiorno, 5 camere, cucina, tripli servizi, mq.240. Tel. 011.7712770 Maniezzi

MONCALIERI V.Pastrengo vic., signorile, stabile recente, ingresso living, salone, cucina, 2 camere, bagno, mq.120. Mansarda abitabile collegata mq.85. Box doppio. L.430milioni. STUDIO GAUTERO 011.7794135

MONTALDO T.SE vendesi porzione di casa ristrutturata su 2 livelli, giardino mq.300. ARTECASA 011.9470266

ORBASSANO in zona centrale casetta indipendente su due lati, disposta su 2 livelli, composta da soggiorno, cucina, 2 camere, servizi, box auto e giardino. [illegible]ristrutturata. L.410milioni. PROGETTO CASA 011.900.39.99

ORMEA VIA pressi Corso Raffaello locale commerciale, completamente ristrutturato, mq.100, tre vetrine, termoautonomo. Lire 190milioni. G.F. 011.38.57.004

POZZO STRADA Viberti, Via Fossati, in stabile con portineria, ristrutturato, appartamento di 2 ingressi, salone, cucina, 2 camere, [illegible] bagni, cantina, L.450milioni. CASABIANCA 011.779.00.88

RIVALTA DI TORINO villa libera su tre lati: P.T. ingresso living - salone, cucina, servizi, ampio terrazzo. P.1 tre camere, bagno. P.M. sottotetto. P.I. cantina, lavanetta, lavanderia e BOX. Giardino privato. L.585milioni. MULE' STUDIO IMM.RE 011.903.27.35

RIVALTA in Frazione Garbole ampio alloggio in palazzina composto da camera, tinello, cucinino, servizi e posto auto L.120milioni. PROGETTO CASA 011.900.39.99

RIVOLI (C.NEVICA) ottima villa ind. sui 4 lati [illegible] giardino attorno: P.T. ingresso living, sala, cucina, due camere, bagno, terrazzi. P.M. camera, cucina, bagno. P.I. di 150 mq. lavanderia, lavanetta, cantine e garage. Materiali e finiture di pregio. L.690milioni. MULE' STUDIO IMM.RE 011.903.27.35

ROSSELLI CORSO in signorile palazzo anni '60, alloggio ristrutturato, mq.81, piano [illegible] Investitalia Tel. 24 [illegible] su 24 - 011.533875

[illegible] prima collina, panoramicissimo alloggio [illegible] bilamiliare di mq.160, box, giardino. 011.8985249

SAN MAURO villa recentissima di totali mq.350, giardino, posi[illegible] comoda [illegible] servizi. 011.8985249

SAN PAOLO Via Di Nanni in ottima posizione, palazzina [illegible] 3 piani, mq.100 negozio, mq.100 1° piano, mq.60 2° piano. L.370milioni. CASABIANCA 011.779.00.88

SAN PAOLO vicinanze Via Monginevro, stabile decoroso, ampio ingresso, cucina abitabile con angolo cottura, camera, bagno, ottime condizioni, risc. autonomo, L.80milioni. STUDIO ASIAGO 011.386544 0335.7367815

SETTIMO alloggio nuovo zona centro in piccola palazzina mq.110, salone, cucina, 2 camere, 2 bagni, mansarda mq.100, box e 2 posti auto, cantina, rifiniture di pregio, giardino. Imm. Presti 011.6970[illegible]

SETTIMO TORINESE box Via Regio Parco, mq.13, cancello automatico. Immobiliare Presti 011.8970839

VALLETTE libero appartamen[illegible] composto da ingresso, [illegible] camere, cucina, bagno, 110 mq., cantina S.I.A. 011.561.78.52

VANCHIGLIETTA Via Porri, locale uso ufficio, laboratorio sovrastante, box di mq.270, più alloggio cucina, 2 camere e terrazzo collegato al locale. L.360milioni. G.F. 011.38.57.004

VENARIA [illegible], indipendente 3 lati, mq.240, composta da salone, 4 camere, cucina, triservizi, taverna. Box, giardino. Vigna Immobiliare 011.4530072

AFFITTO

CENTRO stabile signorile, appartamento arredato composto da soggiorno con angolo cottura, camera, bagno, possibilità posto auto. CENTRALCASA 011.696.59.00

DANTE CORSO pressi appartamento signorile [illegible] 2 piani composto da salone, soggiorno con cucinino, 3 camere, doppi servizi. CENTRALCASA 011.696.59.00

PESCHIERA CORSO Via Tracate, affittasi in stabile signorile 2 camere e servizio, ascensore, riscaldamento centralizzato. VAI&VAI 011.325654

[illegible] [illegible] (adiacente) affittasi locale unico con 2 vetrine, mq.230, adatto ufficio e/o laboratorio. Immobiliare [illegible]toria 011.256772

RIVOLGETEVI CON FIDUCIA [illegible] NOSTRI ASSOCIATI PER UNA SOLUZIONE RAPIDA A TUTTI I VOSTRI PROBLEMI [illegible]. PROFESSIONISTI DEL SETTORE, REGOLARMENTE ISCRITTI [illegible] C.C.I.A.A. [illegible] n° [illegible]

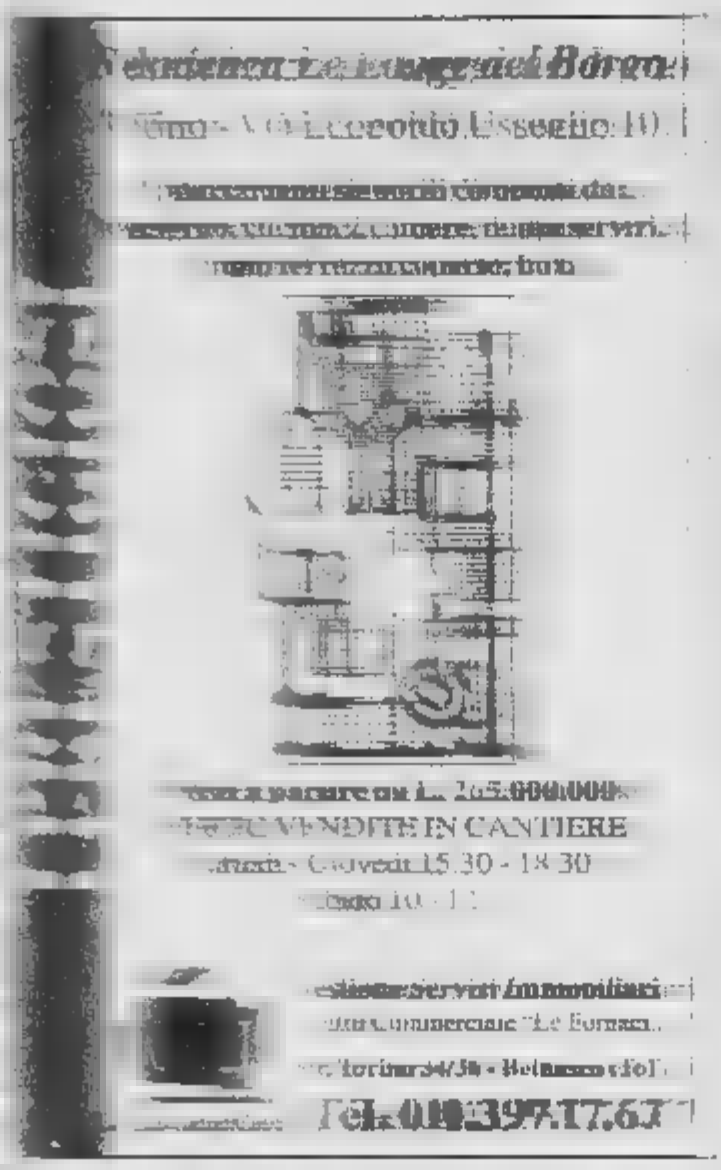

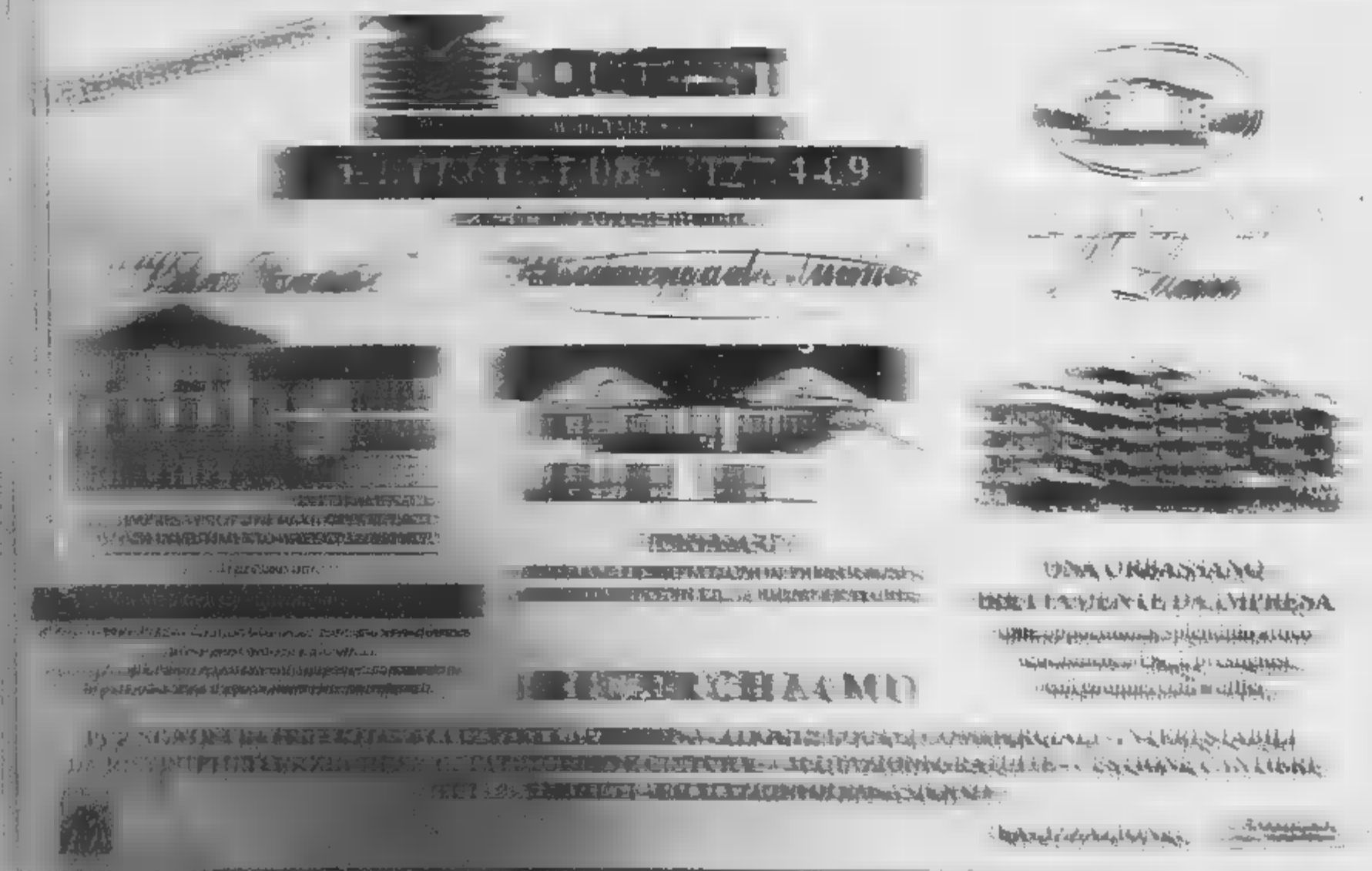

HELVETIA® Immobiliare

Corso Cirtè Pressi ultimi appartamenti nuovi in pronta consegna, soggiorno living, 2 camere, cucina, servizi, ampi terrazzi, cantina, volendo box auto, finiture di pregio, riscald. autonomo, giardini condominiali.

GIAVENO Via Selvaggio in splendida posizione panoramica villa caratteristica su 3 livelli, al p. salone living, cucina, bagno; al 1° piano: salone, studio, 2 camere, bagno, terrazzo. II p. mansarda: 2 camere disimpegno. Finemente ristrutturata, giardino mq.

VENARIA - Centro storico, in piccola palazzina frazioniamo sei appartamenti di diverse metrature, da mq.50 a mq.100, volendo abbinabili, box doppi, laboratori, prezzi a partire da L.1.400.000 al mq.

CELLARENGO (AT) A 30 Minuti da Torino, signorile villa unifamiliare di 470 mq. con piscina; composta al piano terreno da salone, cucina, 2 camere, bagno; al primo piano: studio, 2 camere, bagno: al piano interrato: ampia taverneta, giardino frutteto di 4.000 mq.

Corso Stati Uniti
appartamento villa,
mq.600,
trattativa riservata

Centro Via S. Teresa
in signorile stabile d'epoca
frazioniamo appartamenti
da 67 a 117 mq.
volendo abbinabili,
ambientazioni personalizzabili
prezzi a partire da
L.3.500.000 al mq.

Precollina, L.go Po Michelotti
in costruzione, ultimi signorili
appartamenti con affaccio
sul Po mq. 58,
finizioni personalizzabili.
Box auto.

San Mauro
in splendida posizione collinare
piccola palazzina con parco
privato di mq. 4.000 lussuosi
appartamenti da 160 a 255 mq.
con taverne, giardini privati,
box auto.

Precollina Corso Casale
ultimi appartamenti 2 livelli
in costruzione mq. 90 finizioni
e ambientazioni personalizzabili
volendo box auto.
A partire da Lire

Mirafiori
via Passo Buole, libero,
ingresso, camera, tinello,
cucinino, bagno, ripostiglio,
zona silenziosa.

Strada Lanzo
in pronta consegna
miniappartamenti nuovi
ingresso, soggiorno
con cucinino,
camera, bagno.
A partire da

ATTIVITA' & LOCALI COMMERCIALI

Torino, palestra completamente attrezzata, multidiscipline, affiliata Coni, vendesi. Trattativa riservata.
Torino, tabaccheria, ricevitoria Lotto, levata Lit.12milioni, due addetti, utili incrementabili, minimo anticipo. Trattativa riservata.
Venaria, macelleria, completamente attrezzata, adatta a due persone, gestione pluridecennale, cedesi causa trasferimento.
Rivoli, ristorante pizzeria, avviato, 140 coperti, arredamento nuovo, attrezzatissima cucina. Prezzo interessante. Possibilità di acquisto muri.
Torino, via Filadelfia, negozio con vetrina, servizio interno e soppalco, ottimamente ristrutturato, arredato. Attività abbigliamento. Affittasi

INDUSTRIALE & UFFICI

Moncalieri, zona industriale, lotto terreno mq.17.000, con mq.6.000 di coperto e palazzina uffici mq.300. Affittasi/vendesi.

Crocetta, corso Einaudi, fronte Politecnico, ufficio in ottimo stato, quattro vani, biservizi, mq.140. Affittasi.
Rivoli, affittasi ufficio mq.170, comodo tangenziale, parcheggio interno, possibilità di frazionamento.

Corso Vittorio, pressi piazza Adriano, vendesi in palazzo signorile, appartamento mq.110 con possibilità abbinamento box auto doppio. Adatto anche studio legale.

Lungo Dora Colletta, in centro ufficio, mq.510 con doppi ingressi, completamente arredato e cablato, suddiviso con pareti mobili. Affittasi

Venaria, 1° piano, centralissimo, uso ufficio, mq.210, open space + archivio al piano interrato, vendesi/affittasi.

Corso Principe Oddone, pressi, luminoso open space, mq.550, con pareti mobili e ingresso indipendente, seminterrato collegato mq.200, quattro posti auto. Affittasi.
Corso Unità, presso, uso ufficio, cinque vani, biservizi, mq.180, affittasi.
Corso Vittorio Emanuele, ufficio mq.300, completamente ristrutturato. Affittasi.
Corso Re Umberto, uso ufficio, cinque vani, biservizi, mq.165. Affittasi

LA DINAMICA DELL'IMMOBILE D'IMPRESA ☎ 011 65.03.00 6 linee r.a.

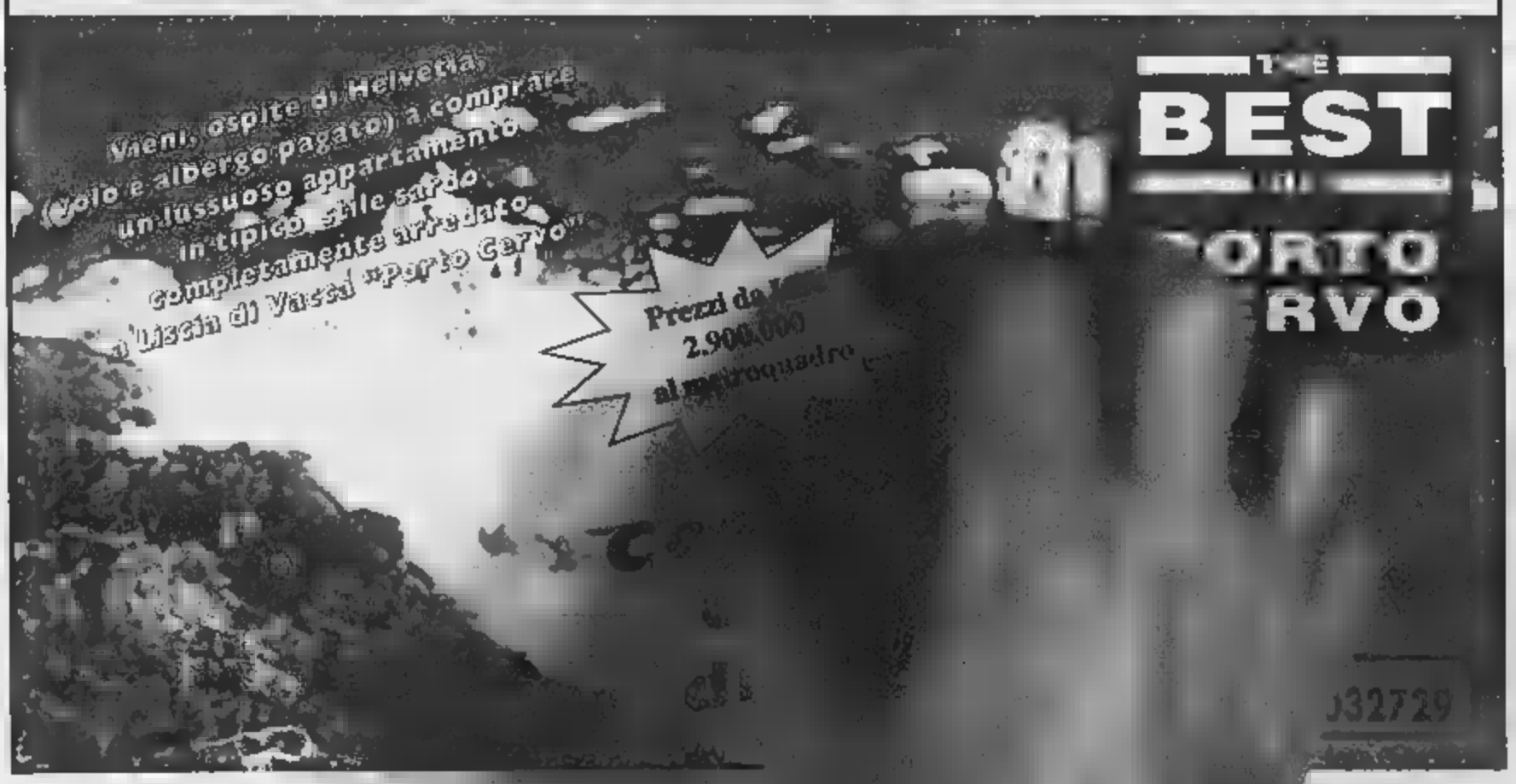

VANCHIGLIA corso Regina ampio ingresso camera, cucina, bagno e soffitta Nicola Pugliese Sas 011.320 041

VANCHIGLIA via Cossa Bello libero in perfetta condizioni, soggiorno, 3 camere, cucinotto, bagno, balcone, cantina £ 260.000.000. Grimaldi 011.505.917

VANCHIGLIETTA
via Oropa 117. In piccolo grazioso condominio. Camera, tinello, cucinino, bagno, [illegible] piano rialzato, luminoso. Occupato fi [illegible].

VERCELLI CORSO ingresso, [illegible], cucina, bagno, ripostiglio, 2 rete, 7° piano, panoramico, ristrutturato, vendesi 011-2482172

VERCELLI CORSO angolo Corso Novara, piano alto, ottimo, 3 camere, cucina, ripostiglio, bagno, 2 ampi balconi vendesi a L. 245milioni 011-265625

VERCELLI CORSO 2 appartamenti di 3/4 vani, integralmente ristrutturati, termoautonomi, videocitofono, vendesi a partire da L. 190milioni 0338-8803787

VERONA CORSO alloggio panoramico, finemente ristrutturato, ingresso living su soggiorno, cucinino, 2 camere, ripostiglio, bagno, 2 balconi, vendesi 011-281060

VIA MONTEROSA
ultimo piano ingresso, soggiorno, cucinino, due camere, servizio, due balconi ascensore. Tel. 011.506.844.

VIA Chieri ottimi affari libero ingresso camera tinello cucinino bagno ripostiglio soffitta £ 73.000.000. Perini 011.316.1400.

VIA Cortaldo libero ingresso camera tinello cucinotto bagno cantina posto auto Bimar 011 43 591

VIA Saluzzo imponente vendo ultimi alloggi ristrutturi di pregio salone 2 camere cucina 2 bagni grandi balconi cantina £ 285.000.000 volendo box Servizio Casa 011 663.5990

XI FEBBRAIO [illegible]RSO adiacente, appartamento alloggio mq 170, vista Superga, in ottimo condizioni, con box auto, vendo a privati 011-435840/

1/4 Torino Sud

A. BERIA 011 562 9801 libero estate 2000 via Vigliani signorile ristrutturato ampio 2 camere cucina bagno

A. VIA Ventimiglia in signorile complesso residenziale con giardino appartamento vista collina mq 175 doppi ingressi portineria Casamarket 011 650.9219

ADIACENTE corso Umbria Sovrasca, alloggio secondo ingresso, 2 camere, cucina, ba[illegible], piano alto. Nuovo 011 318 5278

ADIACENTE piazza Carducci libero in stabile ristrutturato, ingresso tre camere tinello cucinino servizi Termoascensore IT 011.318.2332

AGNELLI CORSO piano alto, da ristrutturare, ingresso, 3 camere, salottino, cucina, bagno, 2 ripostigli, balcone, posto auto. Tel serali 011-321140 0330-561080

ATTICO libero £ 125.000.000 panoramico ingresso camera tinello cucinino bagno [illegible] no più balconi termoascensore zona piazza Galimberti Affare 011 561 3040

Residenza Le Logge del Borgo

Torino - Via Leopoldo Usseglio 10

Appartamenti signorili composti da: soggiorno, cucina, 2 camere, doppi servizi, ampio terrazzo coperto, box.

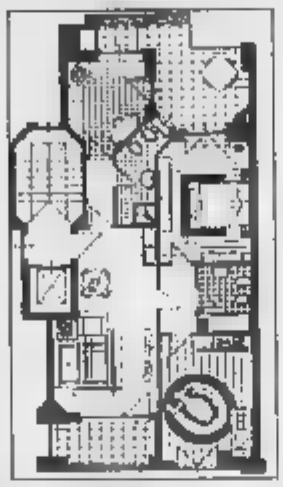

Prezzi a partire da L. 265.000.000

UFFICIO VENDITE IN CANTIERE

Martedì - Giovedì 15.30 - 18.30

Sabato 10 - 12

I PRESTIGIOSI

GSI Gestione Servizi Immobiliari

La Casa delle Case

Centro Commerciale "Le Fornaci"

Str. Torino 34/36 - Beinasco (To)

Tel. 011.397.17.67

BOSTON VIA libero, prestigioso, signorile, mq.140, 3 camere, salone, doppi ripostigli, 2 bagni, ampio balcone, cantina, vendo a privato L 370milioni trattabili 011-395287 0347-0829030

CASA signorile con portineria tutta di salone, due camere, tinello cucinino doppi servizi box. Pizzi 011.562.9877.

CATTANEO pezzaforcone Orbassano libero £ 265.000.000 panoramico ultimo piano with condizionata termoascensore salone cucinotto 2 camere bagni lavanderia 3 are Affare 011.561 3040

CITTA' GIARDINO
[illegible] appartamento in villa indipendente soggiorno due camere cucina doppi servizi giardino [illegible]. Gabetti Santarino 011.359.393

CORSO TRAIANO
presso (via Duino) ingresso camera tinello cucinino bagno cantina affare £ 15 milioni più mutuo. Caseuropea 011.817.8000.

CORSO Bramante panoramico ingresso camera tinello cucinino bagno terrazzino piano alto ascensore Bimar 011 43 591

CORSO Cosenza angolo piazza Pitagora signorile recente 6° piano camera tinello cucinino bagno Tel 011 538 600 - 011 561 2083

CORSO Spezia in bella casa vuota 3 camere tinello cucinino bagno ripostiglio 2 balconi cantina £ 240.000.000 Servizio Casa 011.663 5990

DEL DROSSO STRADA cucina, sala living, doppi servizi, 3 camere, cantina, box auto, [illegible] lamente ristrutturato, vendesi a privati 0349-7589793

GABETTI SPA
via Duchi vendiamo appartamento libero ingresso tre camere tinello cucinino bagno cantina soffitta Ag Santarino 011 388 393

GABETTI SPA
via Cavour stabile signorile ingresso 3 camere cucina bagno 2 are Ag Nizza 011 663 3574

GABETTI SPA
via [illegible] signorile 5° piano sala 2 camere cucina bagno servizio. Ag. Nizza 011 663 3574

GAIDANO VIA presso 1°p., giardino fronte e retro, soleggiato, 2 camere, 2 bagni, cucina, cantina, stabile privato vendo a L.270milioni. Vendesi box 0330-534853

GENOVA VIA alloggio di 3 camere, cucina abitabile, ingresso, bagno, spogliatoio, cantina, ristrutturato, privato vendo. [illegible] serali 011-8963619 0330-7097539

GIAMBONE CORSO angolo Corso [illegible], 7° piano, bella casa portineria, [illegible] sala, luminosa, mq 152, finiture pregio, cantina. 0339-5364517

GUIDO RENI VIA presso alloggio libero, 3 camere, [illegible] abitabile, bagno, cantina, posto auto condominiale in cortile, L 230milioni trattabili. 0339-0525539

GUIDO RENI VIA piano alto, alloggio mq 105, doppi ingressi, eventualmente divisibile, box, 2 cantine, vendesi. Trattative private. 011-589196

GUIDO RENI VIA signorile, 10° piano, 3 camere, balcone, cucina abitabile, 2 servizi, tintoria, cantina, L 440milioni trattativa. Trattative private 011-3092880

GUIDO RENI 7° piano, 3 camere, tinello, cucinino, bagno, 2 balconi, poi 1 vasandato, mq 120, vendo privatamente a L 250milioni. 011-3091207

LINGOTTO alloggio al 2° piano, ingresso, camera, tinello, cucinino, bagno, ristrutturato £ 110.00[illegible]. Imm. Ferraris 011.606.0288.

LINGOTTO ad[illegible] corso Trapani libero terzo piano con [illegible] luminoso camera, tinello, cucinino, bagno, [illegible] balcone £ 108.000.000. Grimaldi 011.505.917.

LINGOTTO via Spano zona tranquilla in stabile con pertinenza libero piano alto con ascensore ristrutturato ingresso 2 camere cucina servizi cantina £ 210.000.000. Grimaldi 011.505.917.

LINGOTTO vicinanze spazioso camera tinello cucinino e bagno ottimo prezzo. Tonnocase 011.318.7104.

LINGOTTO zona ospedali, appartamento mq.55 circa, composto da ingresso, camera, tinello, cucinino, ripostiglio, cantina, L.120milioni. Tel. 19-21 011-6071295

MARONCELLI CORSO appartamento libero, mq.50, in stabile signorile, vendesi. 011-3178604

MILLEFONTI VIA 7 camere libero al 1°p., 3 garage, 2 magazzini al piano terreno, superficie mq.340, prezzo vendo. Alto reddito. 011-352465

MIRAFIORI SUD Via Vigliani, piano rialzo, 3 ampie camere, servizi, verandina, cantina, riscaldamento autonomo, posto auto. L 185milioni. 011-622678

MIRAFIORI SUD Via Negarville, alloggio di 6 camere, cucina, doppi servizi, box e cantina, totalmente ristrutturato, vendo Tel. serali 011-3472886

MIRAFIORI alloggetto di ingresso, stanzino spogliatoio, bagno, camera, piccola zona cottura, prestigioso, in palazzina decorosa, ottimo affare, 011-2484228

MIRAFIORI alloggio 2 camere, tinello, cucinino, bagno, ripostiglio, cantina, porta blindata, 2 pelo, 5°piano con ascensore, vendo Tel. pasti 011-3488731

MIRAFIORI alloggio di camera, cucina abitabile, bagno, ampio ingresso, doppia esposizione, vendesi a L.95milioni. Trattativa privata 0338-8175424

MIRAFIORI via Negarville piano alto ingresso soggiorno 3 camere cucina bagno 2 ripostigli box £ 188.000.000 Nordasi 011 556 3700

MOLINETTE alloggio di camera a cucina, vendo 011-842196

MOLINETTE ingresso 2 camere soggiorno cucinotta bagno ripostiglio posto auto cortile antidiluvio £. 10.000.000 più rata mensile £. 1.081.000. Gruppo Casa 011.316.4708.

MOLINETTE signorile mq 125 ingresso salone 2 camere cucina libero 2 balconi piano 1° stabile anz[illegible]o £ 340.000.000 Servizio Casa 011.[illegible].

NIZZA VIA adiacente, appartamento libero, [illegible], tinello, cucinino, bagno, entrata, ampia soffitta, vendo solo [illegible]. 011-679543

NIZZA VIA presso Lingotto, 2 appartamenti contigui, ciascuno di 3 camere, servizi, cantina, soleggiati, ven[illegible]si solo a privati. Affare 0349-5240859

ONORATO VIGLIANI VIA libero, 2 camere, soggiorno, cucina, ampio ingresso, ripostiglio, bagno, ristrutturato, 4°piano, vendo privatamente. 011-6197609

ORBASSANO CORSO camere, [illegible] cucinino, bagno, ingresso, ripostiglio, mq 55, libero, 6°piano, vendesi solo a privati a L. 155milioni. 011-6032130

ORBASSANO CORSO P.za Cattaneo, ampio alloggio mq 115, soggiorno living, cucinino, 2 camere, bagno, balconi, ristrutt., a L.250milioni. 011-3140604

PEDROTTI VIA alloggio mq.100, ingresso living su sala, 2 camere, cucina, cortile, bagno, sgabuzzino, cantina, vendo a L.190milioni. 011-231509 0347-6402967

[illegible] Bergesi nuova costruzione, ultimi al[illegible], piani alti, 110 mq, salone, due camere, cucina, doppi servizi, terrazzo, finiture di pregio, da £ 370.000.000, volendo box

LE NOSTRE PROPOSTE

COGEST
IMMOBILIARE • s.r.l.

Tel. 011 61.51.08 • 317.14.89

e mail: info@cogest-imm.it

"La Corte"

DIRETTAMENTE DA IMPRESA [illegible] RARA OPPORTUNITA' DI INVESTIMENTO A REDDITO ELEVATO!

Ti proponiamo in

Via Madama Cristina angolo via Tiziano,

di fronte Piazza Crai, in una delle zone più vive di Torino, prestigiosi monolocali, bilocali e uno splendido appartamento angolare con mansarda, in palazzina d'epoca finemente ristrutturata.

"Residenza del Mutino"

PIOSSASCO

INIZIANO LE PRENOTAZIONI DI PRESTIGIOSI APPARTAMENTI IN VILLA. VARIE METRATURE.

RESIDENZA *"I Lauri"*

ZONA ORBASSANO
DIRETTAMENTE DA IMPRESA

ultime opportunità, splendido attico panoramico, alloggi, prestigiosi locali commerciali e uffici

RICERCHIAMO

PER NOSTRA REFERENZIATA CLIENTELA TERRENI - ALLOGGI E LOCALI COMMERCIALI - [illegible] STABILI DA RISTRUTTURARE ANCHE OCCUPATI TORINO E CINTURA - VALUTAZIONI GRATUITE - GESTIONE CANTIERI MUTUI - PERMUTE - FACILITAZIONI DI PAGAMENTO

REALIZZAZIONE: CO.GE.S.T.

HELVETIA Immobiliare

Corso Cirié Pressi ultimi appartamenti nuovi in pronta consegna, soggiorno living, 2 camere, cucina, servizi, ampi terrazzi, cantina, volendo box auto, finiture di pregio, riscald. autonomo, giardini condominiali.

Via Selvaggio in splendida posizione panoramica villa caratteristica su 3 livelli, al p. terreno: salone living, cucina, bagno; al 1° piano: salone, studio, 2 camere, bagno, terrazzo, al p. mansarda: 2 camere disimpegno. Finemente ristrutturata, giardino mq.

VENARIA - Centro storico, in piccola palazzina frazioniamo sei appartamenti di limetratura, da mq.50 a mq.100, volendo abbinabili, box doppi, laboratori, prezzi a partire da L. 1.400.000 al mq.

CELLARENGO (AT) A 30 Minuti da Torino, signorile villa unifamiliare di 470 mq. con piscina; composta al piano terreno da salone, cucina, 2 camere, bagno; al primo piano: studio, 2 camere, bagno; al piano interrato: ampia tavernetta, giardino con frutteto di 4.000 mq.

Corso Stati Uniti
appartamento villa,
mq.600,
trattativa riservata

Centro Via S. Teresa
in signorile stabile d'epoca
frazioniamo appartamenti
da 67 a 117 mq.
volendo abbinabili,
ambientazionipersonalizzabili
prezzi a partire da
L.3.500.000 al mq.

Precollina, L.go Po Michelotti
in costruzione, mini signorili
appartamenti con affaccio
sul Po mq. 58.
finizioni personalizzabili.
Box auto.

San Mauro
in splendida posizione collinare
piccola palazzina con parco
privato di mq. 4.000 lussuosi
appartamenti da 160 a 255 mq.
con tavernette, giardini privati,
box auto.

Precollina Corso Casale
ultimi appartamenti su 2 livelli
in costruzione mq. finizioni
e ambientazioni personalizzabili
volendo box auto,
A partire Lire 248.000.000

Mirafiori
via Passo Buole, libero,
ingresso, camera, tinello,
cucinino, bagno, ripostiglio,
zona silenziosa.

Strada Lanzo
in pronta consegna
miniappartamenti
ingresso, soggiorno
con cucinino,
camera, bagno.
A partire

ATTIVITA' LOCALI COMMERCIALI

Torino, palestra completamente attrezzata, multidiscipline, affiliata Coni, vendesi. Trattativa riservata.
Torino, tabaccheria, ricevitoria Lotto, levata Lit.12milioni, due addetti, utili incrementabili, minimo anticipo. Trattativa riservata.
Venaria, macelleria, completamente attrezzata, adatta a due persone, gestione pluridecennale, cedesi causa trasferimento.
Rivoli, ristorante pizzeria, avviato, 140 coperti, arredamento nuovo, attrezzatissima cucina. Prezzo interessante. Possibilità di acquisto muri.
Torino, via Filadelfia, negozio con vetrina, servizio interno e soppalco, ottimamente ristrutturato, arredato. Attività . Affittasi.

INDUSTRIALE UFFICI

Moncalieri, ma industriale, lotto terreno mq.17.000, con mq.6.000 di coperto e palazzina uffici mq.300. Affittasi/vendesi.

Crocetta, corso Einaudi, fronte Politecnico, ufficio in ottimo stato, quattro vani, biservizi, mq.140. Affittasi.
Rivoli, affittasi ufficio mq.170, comodo tangenziale, parcheggio interno, possibilità di frazionamento.

Corso Vittorio, pressi p.zza Adriano, vendesi in stabile signorile, appartamento mq.110 con possibilità abbinamento box auto doppio. Adatto anche studio legale.

Lungo Dora Colletta, in centro uffici, mq.510 con doppi ingressi, completamente arredato e cablato, suddiviso in pareti mobili. Affittasi.

Venaria, 1° piano, centralissimo, uso ufficio, mq.210, open space + archivio al piano interrato, vendesi/affittasi.

Corso Principe Oddone, pressi, luminoso open space, mq.550, con pareti mobili e ingresso indipendente, seminterrato collegato mq.200, quattro posti auto. Affittasi.
Corso Stati Uniti, pressi, uso ufficio, cinque vani, biservizi, mq.180, affittasi.
Corso Vittorio Emanuele, ufficio mq.300, completamente ristrutturato. Affittasi.
Corso Re Umberto, uso ufficio, cinque vani, biservizi, mq.165. Affittasi.

LA DINAMICA DELL'IMMOBILE D'IMPRESA ☎ 011 65.03.103 6 linee r.a.

NIZZA CENTRO

PRESSI PLACE GARIBALDI

A pochi passi dal centro storico, società francese vende prestigiosi appartamenti in un quartiere altamente commerciale, comodo a tutti i servizi, tale da assicurare un ottimo investimento sia in termini di rivalutazione che da reddito d'affitto assicurato

GARANZIA NOTARILE E BANCARIA DI FINE LAVORI

Monolocali da
L.73.000.000
(iva inclusa)

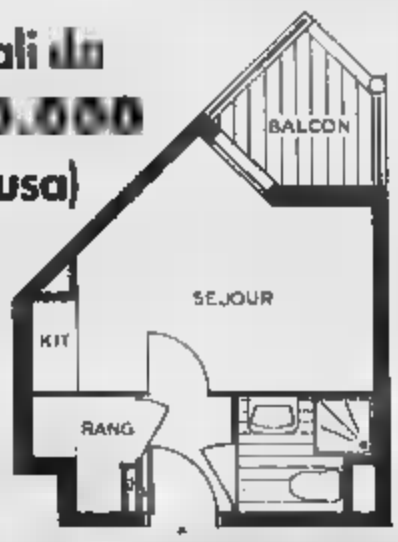

MUTUI AL 3,8%

Bilocali da
L.83.000.000
(iva inclusa)

CONSULENZA TECNICA FINANZIARIA AMMINISTRATIVA A DOMICILIO

TEL. 011.904.40.53

PROBLEMI DI TAGLIA??? VIENI ALLA BELL'ITALIA!

IL GRANDE MAGAZZINO PER

TAGLIE FORTI

CONFORMATO GIOVANE E JEANSERIA

GRANDE VENDITA PROMOZIONALE
FINO ALLA TAGLIA 84 !

P PARCHEGGIO BANCOMAT SARTORIA

TUTTO L'ABBIGLIAMENTO PER LUI E LEI

TORINO - C.so BELGIO 24/E angolo C.so TORTONA 33

Tel. 011.812.70.37 orario 9,30/12,30 - 15,30/19,30 - APERTO ANCHE LA DOMENICA

auto, possibile permuta. Studio Ferrero 011.506.0209.

PO VII VIA alloggio mq.110, 2° piano, ingresso living sul salone, 2 camere, cucina abitabile, angolo cottura, bagno, ripostiglio, L.278milaoni. 011-611520

PITAGORA PIAZZA alloggio di mq.150, doppi servizi, con garage e cantina, vendo a L.450milioni. Trattative private. 011-399502

PLANTERI VIA Meraton, alloggio mq 55, panoramico, 2 aria, 4° piano, ascensore, ampia camera, tinello, cucinino, bagno, ripostiglio, cantina, vendo. 011-3150117

PORPORA VIA n 8, alloggio libero, piano rialzato, ingresso, 2 camere, cucinotto, cantina, soleggiato, casa del 1970, vendesi 011-3180041

RIBOLI VIA libero, salone living, cucina, 2 camere, doppi servizi, cantina, box doppio, riscaldamento autonomo, posto auto, vendesi. 0338-6830924

ROSARIO S.FE' VIA immediata', 6° ed ultimo piano, ascensore, ingresso, tinello, cucinino, 2 camere, bagno, balcone mq 12 50, vendo a privati 011-534681

SEBASTOPOLI CORSO zona stadio, alloggio di cucina, 2 camere, servizio, cantina, privato vende a privato 0340-2245982

SEBASTOPOLI CORSO alloggio di ingresso, cucina, 2 camere, bagno, ripostiglio, cantina, privato vende a privato 011-3105660

Pinna Artigiano Edile

Ristrutturazioni alloggi e ville

Montaggio porte blindate e infissi

Lavori in cartongesso

Rifac. bagno

PREVENTIVI GRATUITI
011.9571173 - 0347.8845358

BOCCHEM 011 771 0067 abacente piazza Giulio in stabile signorile, splendido appartamento mq 245, due livelli ultimo piano panoramico

SPEZIA CORSO alloggio libero, 2 camere, cucina, lavanderia, bagno, no ascensore, ristrutturato termoautonomo, L 145milioni trattabili 011-6636688

TRAIANO CORSO presso, alloggio di camera, tinello, cucinino, bagno, piccola cameretta, 2 anni, privato vende a L 118milioni Privati 011-6161163

TRIPOLI VIA alloggio di camera, soggiorno, angolo cottura, bagno, termoautonomo, 4° piano no ascensore mq 50, ristrutturato vendo a L 95milioni 0339-4494317

UNIONE SOVIETICA CORSO appartamento mq 80 per mansarda, 9 anni di vita, terrazzo mt.6x2, riscaldamento autonomo, box, L 350milioni 011-2178396

UNIONE SOVIETICA CORSO angolo V.Passo Buole alloggio 2° ed ultimo piano, riscaldamento autonomo, posto auto in cortile, L 125milioni 011-3174484

VENTIMIGLIA VIA 2 camere, cucina abitabile, servizi, ottimo stabile, 5°p , vista parco ristrutturato, termoautonomo, cantina, soffitta, box, vendo 011-6636533

VENTIMIGLIA VIA fronte giardini, panoramico piano alto, bel palazzo, spazioso, 3 camere, cucinotta, servizi, vendo a privato Affare 0349-5749859

VIA Piobesi alloggio libero pi piano rialzato soggiorno, tre camere, cucina, bagno, L 180.000.000. Imm. Ferraris 011.506.0209.

VIA ROMOLO GESSI
presso largo Tirreno alloggio mq 100 piano terzo da ristrutturare. Investitalia tel. 24 ore su 24 011.533.875.

VIA Basento (via Ventimiglia) impresa vende in nuova costruzione ultimi alloggi 90 - 100 mq ottime finiture Nuova Srl 011.771 5000.

VIA Giordano Bruno ristrutturato, ingresso, camera, cucina, bagno, cantina, termoautonomo L 115 000 000 Università 011 650 3912.

VIA Pio VII magnifico 8° piano 3 ale salone 2 camere biservizi panoramicissimo Ennio 011 660 1714

VIA Pomba affaccio ingresso camera tinello cucinino bagno ristrutturato mq 60 Immobiliare Vitellino 011 318 0181 dalle 9 00 alle 12 00

VIA Stellone ultimi 2 alloggi signorile salone 2 camere cucina biservizi balconi cantina L 320 00 000 Servizio Casa 011 643 5990

1/5 Torino Ovest

113.000.000 piacenza e corso Telesio libero ingresso camera tinello angolo cottura, bagno Affico Sistema 011 591.958.

ADIACENZE corso Sabaudia, via Carlevaris, signorile giardino pertinente appartamento mq 170 ovalmente divisibile piano 5° box Casamarket 011 650 9219

ADIACENZE piazza Sabotino, via Monginevro splendido appartamento ex caserma tinello cucinino bagno doppi, ripostiglio ottimi doppi uso interna mq 110 Casamarket 011 650 9219.

ADRIANO PIAZZA presso, alloggio doppi ingressi, salone, 2 camere, cucina abitabile, 2 servizi, ampia lavanderia, giardino privato, cantina, privato vende. 0347-4582632

Traslochi e Servizi

- Autocarro
- Trasferimenti e Trasporti anche piccoli
- Sgombero Alloggi - Uffici - Locali - Magazzini

LAVORI DI IMBALLO A MANO

Tel. 011.58.00.330
Cell. 0330.47.19.00 - 0339.33.66.136

AERONAUTICA
via Vandalino libero ingresso tinello cucinino bagno L 90.000 000 Gabetti Viberti 011 335 8703.

AFFARE Santa Rita, corso Agnelli, fronte Sporting in stabile ben tenuto appartamento camere cucina bagno Casamarket 011 650.0219

AMPIO salone tripla cinque camere cucina tre servizi doppi ingressi cantina mq 340 zona Francia. Pizzi 011.562.9877.

APPIO CLAUDIO corso 7° piano panoramico ingresso salone 2 camere soggiorno cucinino biservizi posto auto L 400 000 000 Casapiemonte Hermada 011 819 1000

BARDONECCHIA VIA mq 120, 4 camere, cucina, ampio ingresso, bagno, 4 balconi, box, cantina, ottimo stato interno ed esterno Tel sera 011-4152648

BORGO SAN PAOLO alloggio di ingresso, camera, cucina, bagno, termoautonomo, 2 aria, ristrutturato, in parte arredato, privato vende Serali 0339-5669480

BORGO SAN PAOLO alloggio mq 140, 4 camere, salone, cucina, 2 servizi, terrazzo mq 60 circa, vendo 011-3358260

BOSTON VIA stabile angolare, mq 100, mq 70 terrazzo, 7° p , ascensore, ingresso, 2 camere, cucina, salone, cameretta, cantina, privato vende a privato 011-8225717

BOSTON VIA piano rialzato, 3 camere, salone, doppi servizi, ripostiglio, cucina, ampi balconi, cantina, post auto, posti auto, mansarda, vendo 0347-5974007

BRUNELLESCHI CORSO presso, alloggio piano alto, mq 110 sala, 3 camere, cucina, bagno, lavanderia, box, 3 aria, posizione, privato vende 011-702983

BRUNELLESCHI corso alloggio ingresso living su tinello ampio cucinino 2 camere letto bagno finestrato ristrutturato Studio Caruso 011 405 0005

CENISIA ingresso salone camera nuova stanza 2 camere ristrutturatissimo giardinetto privato L 175 000 000 Ufficio 011 434 7525

CENTRO EUROPA signorile appartamento ultimo piano su due livelli Totali 175 mq Ottimo rifinito Panoramicissimo L 470 000 000 Studio Giuliani 011 779 4135

CITTURIN (piazza Benefica) in stabile monumentale alta rappresentanza alloggio libero mq 310 divisibile Trattative riservate Consulenze immobiliari 011 433 7330

CITTURIN salone, 3 camere cucina, balconi, mq 140 vendesi 011-5622796

CORSO FRANCIA
stabile d'epoca con ascensore ultimo piano soggiorno 2 camere cucina bagno e veranda Gabetti 011 433 2558

CORSO SEBASTOPOLI
casa signorile piani alti alloggi di 100 mq circa da E 80 milioni più mutuo. Casaeuropa 011.517.8000.

CORSO Brunelleschi presso ottimo recente salone 2 camere cucina biservizi posto auto box Multicasa 011 561 8147

CORSO Brunelleschi Mercì angolare ristrutturato soleggiato ingresso 2 camere cucina bagno cantina L 175 000 000 Multicasa 011 561 8147

CORSO Montevecchio libero predisposizione patio alto mq 190 salone quattro camere cucina due bagni box posto auto TI 011 319 2332

VUOI RISTRUTTURARE

Qualità, competitività professionalità
Tel. 011.650.39.12
UNINESTA

CORSO Principe Racconigi in palazzina signorile 2 camere cucina 1 camera cucina Studio 011 434 6971

CORSO Svizzera 8° piano panoramico ingresso 2 camere soggiorno cucina bagno L 240 000 000 Casapiemonte Hermada 011 819 1000

CORSO Sebastopoli libero 4° piano 2° scala 3 camere cucina tinello finestre vendesi box Emilio 011 664 5870

CORSO Sebastopoli piano alto 2 camere soggiorno cucina bagno ripostiglio cantina luminoso bello L 220 000 000 Immobiliare Rattaro 011 858 4566

CORSO Vittorio Emanuele ingresso due camere cucinotta bagno mq 60 Immobiliare Valentino 011 315 6161 dalle 9 00 alle 12 00

FILADELFIA VIA zona Stadio Comunale, salone, camera, tinello cucinino, camera box, in stabile recente, con pertinenza vendo Sera 011-8802470

FRANCIA CORSO Borgata Paludetto mq 60 ristrutturato a nuovo, anche parti comuni, vendo a L 2 650 000 al mq Trattativa privata Tel serali 011 4032453

NATALE INVESTITALIA

Quattro proposte per ■ regalo che duri...
"una vita"

- Un appartamento RECIM in palazzo '800, ristrutturato (mq. 89, 104, 193) in Via Montevecchio n.30, Torino.
- Un prezioso libro "UMBERTO ALLEMANDI & C." arte, architettura, giardini, design e restauro (in libreria Investitalia).
- Una ristrutturazione di classe della Vostra casa, con l'impresa ROSAZZA S.p.A., dal 1885.
- Un'assicurazione "Casa e famiglia" di esperti in Brokeraggio: ASSITEA, To/Mi.

INVESTITALIA ... Consulenti Immobiliari
al 92, sotto i portici di C.so Vittorio, al Monumento
Tel. 011.5184366 (r.a.)

www.edilcase.it

Affari Edilcase

VENDITA ABITATIVO

PRECOLLINA
mansarda nuova costruzione vista panoramica sulla città, salone, angolo cottura, camera, bagno e ripostiglio, tot. mq. 128, volendo box auto.

PINO TORINESE
villa in posizione panoramica ■ soleggiata, ■ mq. 580 con piscina, eventualmente divisibile.

CORSO PRINCIPE EUGENIO
libero, signorile, soggiorno, 2 camere, cucina ■ bagno, tot. mq. 110, termoascensore e portineria.

[illegible] DEL [illegible]
libero signorile, panoramico, salone, 5 camere, cucina e tripli servizi. Box auto.

BARRIERA DI [illegible]
via Aosta, libero, 2 camere, tinello, cucinino e bagno, [illegible] 125.000.000

VIA [illegible]
libero, appartamento panoramico, ingresso, 3 camere, cucina ■ bagno.

VIA SPOTORNO
Lingotto, libero, composto da ingresso, ■ camere, cucina, bagno e cantina.

VIA FILADELFIA
libero, ristrutturato in stabile signorile, salone doppio, camera, cucina ■ bagno.

CORSO TRAIANO
appartamento libero, signorile, salone, 2 camere, cucina e bi-servizi.

VIA GIOBERTI
angolo corso Stati Uniti, libero appartamento, 3 camere, cucina ■ bagno, adatto anche [illegible] ufficio.

CORSO [illegible]
libero, appartamento composto da camera, tinello, cucinino e bagno, parzialmente ristrutturato.

CHIVASSO
villetta seminuova, libera, salone, cucina, 3 camere, doppi servizi, mansarda, tavernetta, box auto ■ giardino.

[illegible]
[illegible] abitato, in comprensorio a schiera, libero, salone, 2 camere, cucina, doppi servizi, box e giardino privato.

CORSO BRESCIA
signorile, piano alto, in ottimo stato, saloncino, camera, tinello, cucinino, bagno, totale mq. 100 con posto auto, lire 210.000.000. Volendo box auto.

SAN DONATO
libero, appartamento, ingresso, salone, 3 camere, studio, ampia cucina, bagno e cantina, mq. 170, prezzo interessante.

VIA SERVAIS
libero, in palazzina nel verde, doppi ingressi, salone, 4 camere, cucina ■ doppi servizi, lire 520.000.000, volendo box.

CORSO [illegible] - [illegible] ISABELLA
signorile, libero, appartamento [illegible] mq. 180, composto da ingresso, cucina, 5 [illegible] ■ doppi servizi.

NUDA PROPRIETA'
corso Giulio Cesare, in stabile signorile, piano alto, vendesi 2 alloggi, volendo comunicanti di mq. 95 e mq. 72, rispettivamente a lire 145.000.000 ■ 110.000.000

VENDITA COMMERCIALE

VIA VAL DELLA TORRE
pressi svincolo autostradale, fabbricato industriale, mq. 3600 con passo carraio, annessi uffici, volendo frazionabile. Prezzo interessante.

CORSO RACCONIGI
adiacenze, libero, negozio - ufficio, completamente ristrutturato, [illegible] mq. 100, lire 158.000.000

CORSO RE UMBERTO
libero, ufficio di mq. 100, in ottime condizioni, in stabile signorile.

[illegible]

LUNGO [illegible] ANTONELLI
appartamento panoramico, composto da salone, 2 camere, cucina, bi-servizi con ampi balconi.

VIA BELLINI
libero, composto da salone, 2 camere, cucina, e doppi servizi.

VIA MADAMA CRISTINA
in nuova costruzione, negozio angolare, con [illegible] vetrine, di mq. 180 + 195 al piano interrato, collegati internamente.

VIA PEYRON
[illegible] stabile signorile, al 1° piano, ufficio di mq. 180

VIA POGGIO
adiacenze corso Giulio Cesare affittiamo locali commerciali con uffici totale mq. 520 con passo carraio e riscaldamento autonomo.

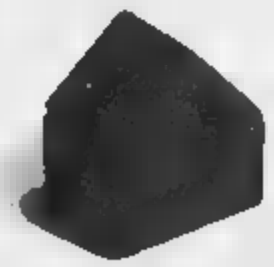

EDILCASE
SOCIETA' DI SERVIZI IMMOBILIARI

VIA ROMA, 235 (PIAZZA C.L.N.) 10123 TORINO - TELEFONO **011.5613535**

www.edilcase.it

Edilcase cerca case per propria clientela

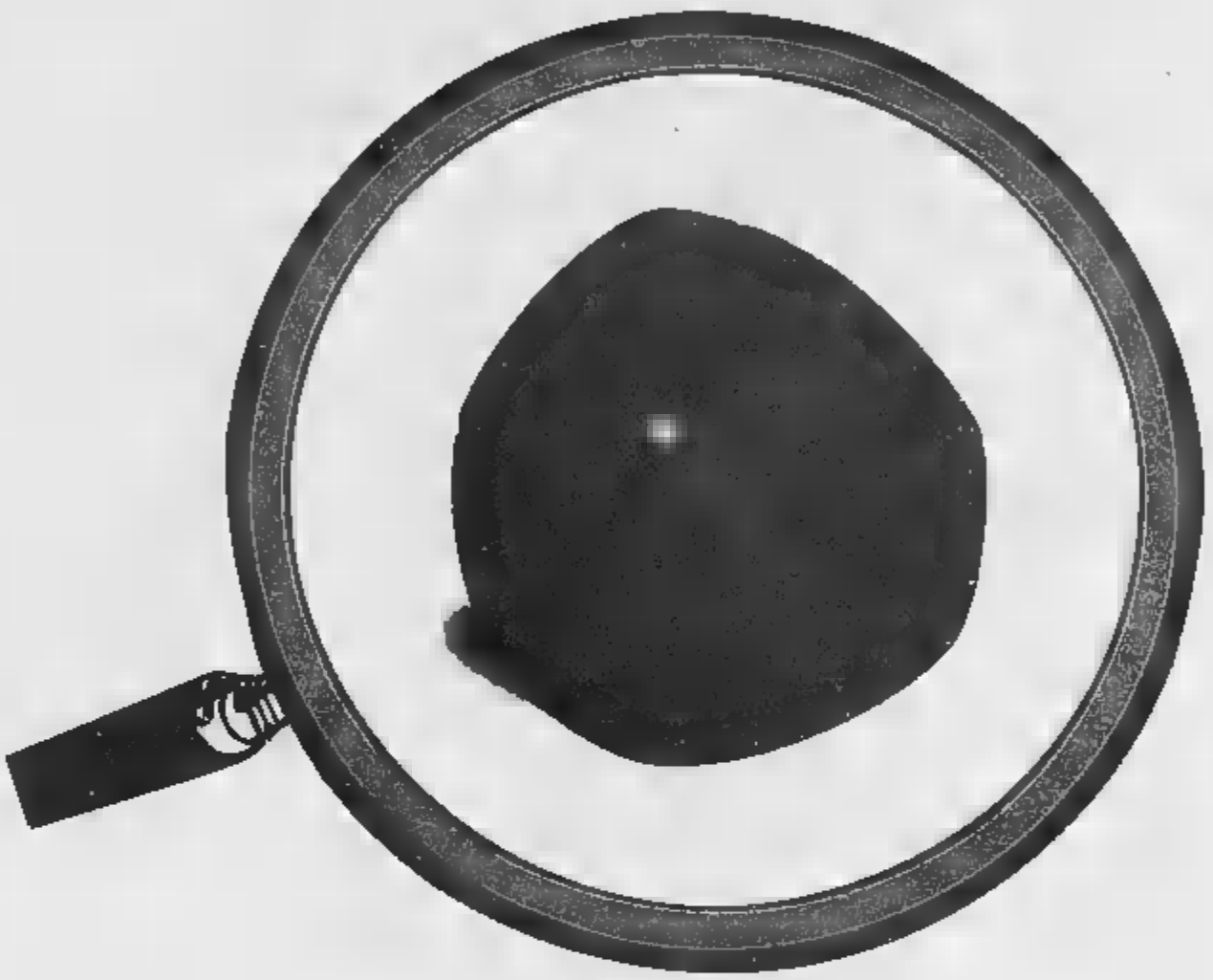

IN ACQUISTO ZONA CENTRO

cerchiamo un appartamento di 50 mq. da reddito, e appartamenti da 100 mq. ■ 150 mq. per abitazione.

IN ACQUISTO ZONA CROCETTA

cerchiamo in stabili signorili appartamenti composti da salone, 2/3 camere, cucina e doppi servizi, possibilmente con box auto.

IN ACQUISTO ZONA SANTA RITA

cerchiamo appartamenti da 70 a 120 mq. composti da 2/3 camere, cucina, servizi, possibilmente piani alti.

IN AFFITTO UFFICI ■ APPARTAMENTI

cerchiamo con urgenza uffici ■ appartamenti di varie metrature.

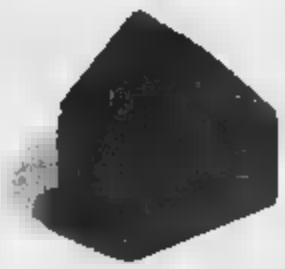

EDILCASE

SOCIETA' DI SERVIZI IMMOBILIARI

per informazioni **011.5613535** - VIA ROMA, 235 (PIAZZA C.L.N.) 10123 TORINO

FRANCIA CORSO Via Re, alloggio di ingresso, 2 camere, cucina, bagno, cantina, 2 balconi discontinui, vendesi a privati a L. 160milioni Tel serali 011-8121292

FRANCIA corso via Sacro [illegible] su 3 camere cucina bagno cantina € 195 000 000 Ubicasa 011 434 7525

FREJUS VIA alloggio libero, [illegible] ca, cucina, bagno, 3°p., no ascensore, [illegible] a 0368-490334

LARGO Lanza, ultimo piano, panoramico, alloggio mq 85, ingresso, soggiorno, cucinino, 2 camere, bagno ristrutturato Prima Immobiliare 011 435 9588

LIBERO via Pavona € 8 000 000 e rate da € 460 000 mensili ampia camera cucina bagno secondo piano Casamissima 011 304 2001

LIBERO via Rivalta € 10 000 000 e rate da € 600 000 mensili 2 camere cucina bagno quarto piano 2 balconi. Casamissima 011 304 2001

MASSAUA PIAZZA B camere, [illegible] to mansarda 3° piano, no ascensore, libero, proprietario vende a L. 150milioni o privati 011-7101921 0339-4296583

MASSAUA PIAZZA alloggio di ingresso, pranzo, bretta, cucinino 2 camere da letto, mq 85, vendo 0349 5707250

MONBASILIO VIA alloggio mq 58, di camera, tinello, cucinino, bagno, ripostiglio, 2 balconi cantina, 2° piano, ascensore, vendo 011-6698503

MONFALCONE VIA [illegible] mansarda mobili legno, pavimento nuovo arredata, termoautonome, servizi interni, vendesi a L. 65milioni 011-843577

MONGINEVRO VIA ultimo piano panoramico, luminosissimo, ingresso, camera, tinello, cucinino, ripostiglio, cantina, vendo a L. 148milioni 0339-2060093

MONGINEVRO via alloggio 1°piano, libero, mq 90, più mansarda mq 60 (uso abitazione), vendesi 0121-78434

MONTECUCCO C.SO indipendente, mansarda in ottimo stato, alloggio, bagno, balcone, cantina, ottimo prezzo vari ascensori vendo Trattative private 011 774770

HELVETIA Corso Vittorio Emanuele, adiacenze p.zza Adriatico, appartamento mq.110, ingresso, tre camere, cucina, bagno, anche uso ufficio.

Tel. 011.65.03.103

PARCO RIGNON stabile signorile, piano alto salone, 2 camere, cucina, doppi servizi. Ampia metratura. La fornisce 011 316 1367

PARCO RUFFINI ottima posizione, alloggio libero, soggiorno, 2 camere, servizi, anche ufficio, vendo o permuto con alloggio in Liguria 0330-760155

PIAZZA Massaua adiacenze, libero recentissimo piano alto salone, 2 camere, cucina, 2 servizi, ampi balconi box Consigli Immobiliare 011 433 7330

PIAZZA Maritano mq 125 salone due camere letto matrim servizi € 300 000 000 Amicasa 011 385 8538

POZZO STRADA alloggio di camera bagno, ottimo reddito, vendesi a L. 65milioni 011-7091109

RACCONIGI CORSO mq 100, ingresso, 2 camere, sala, cucina abit., 2 bagni, 2 balconi, 2 solai, cantina, p.auto privato in cortile, L. 290milioni 011-7704646

RACCONIGI CORSO Via Frejus, [illegible] ristrutturato 93, doppia ana, veranda, pomerano blindato, camera, mansarda, privato vende a privato 011-8872452

RACCONIGI corso, stabile d'epoca, alloggio mq 100, ingresso, salotto, cucina, 2 camere, 2 bagni, posto [illegible], ristrutturato. Prima Immobiliare 011 435 9588.

S.RITA presso V.Gozzia, ingresso, cucina, camera, bagno, balcone, terrazzo, luminosa, finemente cantina, 5° piano ultimo. Zona ben servita, vendo 0347-8794859

SAN PAOLO 2° piano, ingresso, 2 camere, cucinotta, bagno, cantina, 2 balconi, termoautonomo, privato vende L. 135milioni Privati Serali 011-387544

SAN PAOLO Via Spalati, in nuova costruzione, salottino, camera, cucina, bagno, ampi balconi, vendesi. 0335-6058087

SAN PAOLO alloggio ristrutturato, 2 [illegible], cucina, bagno, ripostiglio, 2 balconi, camera, 2°piano, vendesi 0349-8118655

SAN PAOLO bilocale piano terra, mq 30, bagno sul balcone vendesi, vendo a L. 50milioni trattabili Trattative private Tel pasti 011-3826137

SAN PAOLO in zona, alloggio di camera, tinello, cucinino, bagno, entrata e guardaroba, 3 balconi ristrutturato vendo a L. 82milioni tratt 011-6800952

SAN PAOLO

Via Millio libero 6° piano ascensore 3 camere cucina bagno luminoso € 180 000 000 Gabetti 011.335 8700

SANTA RITA via Saluzzo 12 trattenimento casa anni '60 ristrutturata nelle parti comuni con ascensore. Gli appartamenti sono internamente da ristrutturare: 2 camere, tinello, cucinino, bagno liberi da € 160 000 000; box auto € 30.000.000; negozi liberi mq 25 € 45.000 000, mq 50 € 95.000.000; magazzino piano terra cortile libero mq 190 € 200.000.000. Gabetti 011.548.045.

SANTA RITA 2 alloggi di cui 1 non libero, privato vende a privato 011-3270103

[illegible] **RITA** C.Sebastopoli, C.Correnti, [illegible] nemento alloggio, 7° piano, 5 vani e servizi, box riscaldamento, € 340milioni trattabile Privati 0335-5413387

SANTA RITA V.Castelnuovo dello Lanza, mq 45, [illegible] mera, ingresso, bagno, cantina, 2 balconi, 2° piano (con lift), vendo a privati Sera 0339-7168340

SANTA RITA Via Gradisca, alloggio 2 camere, servizi, 4° piano no ascensore, vendesi a L. 95milioni Trattative private 011-9013954

SANTA RITA corso Sebastopoli vendesi ingresso tinello cucinino camera servizi soffitta panoramico ristrutturato Borgo Vecchio 011 509 9975

SANTA RITA libero, 4° piano, alloggio di 3 camere, tinello/cino, soggiorno, cucinotta, tamazzo abitabile, cantina, garage, privato vende 011-365751

SANTA RITA spazioso/ssimo ingresso camera tinello cucinino bagno ripostiglio cantina € 130 000 000. Ubicasa 011 434 7525

SANTA RITA via Bonavalgenna libero piano 3° con ascensore mq 55 camera tinello cucinotto ingresso bagno € 120 000 000 Datorno 011 319 1010

SANTA RITA via Monsassino, stabile appena ristrutturato, ottimo appartamento, camere, tinello, cucinino, bagno, ripostiglio, soffitta Tormanocomore PromoGroup 011.385.5000.

GIROTONDO

I professionisti del giocattolo

10128 TORINO - c. Sommeiller, 33

☎ 011.501.033

10135 TORINO - v. San Marino, 52

☎ 011.360.926

SOGEM 011.771.8067 Cit Turin, prestigioso appartamento, casa d'epoca, salone, camere, soggiorno/pranzo, cucinotta, balconi

STRADA corso Pironda mq 130 soleggiato tre camere cucina servizi € 180 000 000 Amicasa 011 385 8538

TORINO via Fabio libero subito camera tinello cucinino bagno € 110 000 000 Negri-Tamagnone 011 640 4087

VANDALINO via zona Venchi Unica, nuova costruzione, piano alto, alloggio mq 100, box auto, vendesi 011-597029

VIA Boston ristrutturatissimo salone cucina 2 camere bagno 3 arie stirata Studio Enrici 011 600 1714

pastorino

Opel Frontera 2.0
Anno '96 - Full optionals
L.24.500.000

Fiat Ulysse 1.9 T.D.
Anno '96 - Full optionals
L.26.500.000

Fiat Marea 2.0 SW
Anno '97 - Full optionals
L.21.900.000

Corso Sebastopoli, 227 - TORINO
Tel. 011.3299322 - Fax 011.368455

VIA Frejus, ingresso camera, cucina ampio bagno ristrutturato mq 50. Immobiliare Valentino 011 315 0181 dalle 9.00 alle 12.00

VIA Monginevro (prossi) libero completamente ristrutturato ingresso camera cucina bagno posto riscaldamento autonomo +T1 011 319 2332

VIA Monginevro libero 3 camere cucinotta servizi ristrutturato stabile del 1960 Eurocasa 011 562 3725

VIA Pietro Cossa libero ristrutturato ingresso 2 camere tinello cucinino servizi cantina € 170 000 000. Possibilità box auto Grimaldi 011 505 917

VIA Val Lagarina ottimo stabile ingresso ampia camera tinello angolo cottura bagno ristrutturato balcone (2 are) cantina € 117 000 000 Servizio Casa 011 660 5060

VIBERTI alloggio ristrutturato, panoramico, ingresso, soggiorno, angolo cottura, camera, bagno, zona armadi, vendesi Tel serali 011-336343

VITTORIO CORSO Piazza Rivoli ingresso, 3 camere ampia cucina, bagno, ripostiglio finemente ristrutturato, 4° piano, L. 330milioni a privati 011-7427587

ZONA Francia via Cozzo, nuova costruzione, ultimo alloggio di soggiorno, due camere, cucina, bagno, veranda box auto. € 210.000.000. Imm. Ferrara 011.566.0209.

ZONA corso Montecucco salone 3 camere cucina 2 servizi 2 ingressi balcone box posto auto Studio Gala vendo Tel 011 612.7700

1/6 Prima Cintura Nord

BORGARO TORINESE in zona residenziale, villetta a schiera su 2 piani, mansarda, garage doppio e taverna vendo Tel pomeriggio 011-4709911

BORGARO alloggio di mq 95, in stabile del 84, termoautonomo, box, privato vende. 011-4704865

BORGARO libero [illegible] in signorile palazzina appartamento ultimo piano [illegible] 85 circa più ampia mansarda Grimaldi 011 505 917

Erika Bomboniere

Articoli - Regali

Confezioni personalizzate
composizioni fiori secchi

LISTE NOZZE

[illegible]ON[illegible] 10%

su tutte le bomboniere

Venaria - V. Gi Garibaldi 242

Tel. 011.4553744 (di fronte Auchan)

PRE-PARCO [illegible] casetta senza terreno, vendo o permuto con alloggio in Venaria Lucento, Torino o 1°cintura Tel serali 011-9842779

SAVONERA (TO) in costruzione villetta a schiera salone cucina 3 camere taverna/ta, garage, 3 servizi, vendo o permuto in 5 Rita Parodi Trattative private 011-4240773

VENARIA alloggio recente, cucina soleggiata, 2 camere 2 bagni box, posto auto, privato vendo a L. 205milioni 011-4590250

VENARIA piazza Viale Buridani, mansarda abitabile mq 90 circa, composta come alloggio ma a metà prezzo di un alloggio, privato vende 0339 [illegible]

1/7 Prima Cintura Est

PECETTO (Chieri S. Luca) in palazzina quadrifamiliare alloggio 85 mq box servizi giardino € 320 000 000 Ubi Casaimmobili Normanna 011 819 1000

PECETTO panoramicissima villetta salone 2 camere 2 bagni cucina mansarda terrazzi Studio Enrici 011 600 1714

PINO TSE via 600 centro 2°p., terrazzo panoramico, vista Chieri, 3 camere, bagno, cucina cucinino, cantina, box, giardino condominiale vendesi 0347-2266042 011-290387

PINO TORINESE (Pietra del Gallo) in palazzina signorile alloggio 140 mq terrazzi giardino € 400 000 000 box. Casaimmobili Normanna 011 819 1000

PINO TORINESE 2 appartamenti signorili di mq 150 e mq 100 con giardino, riscaldamento autonomo, comodi servizi, vendo tel ore 16/21 011-9413626

PINO TORINESE Pietra del Gallo, [illegible] pranzo, 2 camere, cucina, 2 bagni, più mansarda con servizio. Gabetti Chieri 011 660 4240.

PINO centrale alloggio con giardino privato soggiorno 2 camere cucina doppi servizi box € 370 000 000 Albertazzi 011 842 863.

PINO ottima recente villa unifamiliare con ampio terreno 220 mq abitabili più 200 mq interrato trivani Albertazzi 011 842 863

PINO ultimo comodo servizi ristrutturato soggiorno cucina 2 camere doppi servizi box € 350 000 000 Albertazzi 011 842 863

PINO recente villa indipendente soleggiata mq [illegible] garage, parcheggio privato, ampio giardino. A privati € 900.000. [illegible] 011 840 530, serali

PINO salone 3 - 4 camere cucina 2 - 3 servizi box giardino privato Albertazzi 011 842 863

PINO via Carlandona villino uni - bifamiliare ristrutturato mq 200 box ampio giardino possibilità ampliamento € 700 000 000 Albertazzi 011 842 863

PINOTORINESE complesso residenziale [illegible] vendo prestigioso su 2 livelli salone con camino 4 camere studio cucina triplì servizi invendibile 300 mq. Tornacasa 011 318.7104

SAN MAURO TORINESE zona Barca, [illegible] nuova costruzione indipendente, giardino, possibilità personalizzazione, vendo o permuto 0172-422490 - [illegible] 3018

SAN MAURO 2 alloggi mq 150 cadauno, su 2 piani, pleda colma Castiglione, vendesi a prezzo interessante 011-9818157

SAN MAURO appartamento recentissimo libero panoramico 4 are, ingresso living, cucina abitabile, 3 camere, bagno, privato vendo € 315 000 000 Tel 0335-239257.

SAN MAURO centrale esclusivo ultimo piano mq 230 più mansarda box. Subalpina 011 438 5646.

SAN MAURO collina, signorile alloggio panoramico, in bifamiliare, strada privata parco mq 135 ampliabili, garage, vendesi a privato 011-8222388

SAN MAURO mansarda mq.120, vendesi. Tel. ore 19 30/20.30 011-8226871

SAN MAURO piccolina zona residenziale, grande vita unifamiliare, panoramica, architettura interni parboiperi, giardino, [illegible], Trattative private 011-8225749

SAN MAURO pressi (Pavarolo) vendesi villette a schiera di nuova costruzione di 200 mq con box e posto auto. Ottimo rendimento. In zona collinare. Lit Torino 011.202.551.

SETTIMO T.SE in centro, casa indipendente su 4 lati, mq. 120 abitaz., più mq.120 di seminterrato ampio cortile e box, L. 360milioni Passi 011-8977070

SETTIMO TORINESE V.Toti, ingresso living, saloncino, cucina abitabile, camera, bagno, spaiazzino e terrazzino, garage, privato vende a privati 011-8953289 0347-6364404

SETTIMO TORINESE Via Pitvarra, alloggio di camera, tinello, cucinino, box, tutto ristrutturato vendo 0347-4766864

SETTIMO TORINESE appartamento mq 120 circa, vendesi Tel. pasti 011-8237833

SETTIMO TORINESE Via Canova, alloggio di ingresso, camera, tinello, cucinino, bagno, ripostiglio, cantina, ristrutturato, vendo L. 115milioni. Passi 011-8951468 0349-8081458

SETTIMO 2 camere, tinello, [illegible] bagno, ripostiglio, mq 95, ristrutturato, box, cantina, libero alla, vendo a L. 215milioni. Passi 011-8951468 0349-8081458

SETTIMO Via Brofferio, alloggio ristrutturato, 3 camere, tinello, cucinino, bagno, cantina, box, [illegible] privato vendo Tel. pasti 011-203849

SETTIMO Via Po, alloggio recente, salone living, cucina abitabile, 2 camere, servizi, cantina e box, vendo solo a privati Tel serali 011-9370117

Vuoi [illegible] TUA CASA?

■ Preventivi gratuiti
■ Mutui per ristrutturazione

Tel. 011.650.39.12

UNINVESTA

SETTIMO alloggio IACP, camera, cucina, bagno, mq 48, signora per esigenze di lavoro, cambia in zona Gran Madre, Barca, Strada Settimo. Lungo Po 011-6002743

SETTIMO alloggio mq 88, ingresso, [illegible], tinello, cucinino, bagno, ripostiglio, camera, vendesi a prezzo interessante Sera ore 20 011-2237264

[illegible] mq 85, soggiorno, letto, cucinino, abitabile, ripostiglio, bagno, 1°piano con ascensore, vendo privatamente 011-3115244

SETTIMO terreno industriale, vicino tangenziale nord ed autostrade, 2 lotti a partire da mq 2 000 copertura 50%, vendo 011-9913438

SETTIMO villa schiera, 3 camere letto, mansarda, 3 terrazzi, 2 bagni, ampio garage, giardino, cortile, taverna con cucina, L. 450milioni 011-8976544

1/8 Prima Cintura Sud

IL PORTICO

Beinasco, libero prestigioso attico più mansarda, salone, 3 camere, cucina, triservizi. Grande terrazzo panoramico. Box doppio. Tel. 011.817.7566.

MONCALIERI Strada Revigliasco, palazzo, mq 100, 3 camere, cucina, biservizi, immerso in giardino condominiale, vendesi giornalmente 011-3833229

MONCALIERI Tesiona, in palazzina, ingr. living su sala, tinello, cucinino, camera e bagno, mansarda ab. saloncino, camera e bagno a L 340milioni 011-6470356

MONCALIERI Tesiona, alloggio del '91, ultimo piano, 3 camere, soggiorno living, cucina, doppi servizi, privato vende a L. 270milioni, volendo box 011-644239 0335-206481

MONCALIERI appartamento con splendida vista Soggiorno, angolo cottura, camere, bagno, ripostiglio, cantina. Ottima ristrutturazione PromoGroup 011 385.5000.

MONCALIERI casa mq 330, su 2 piani, mansarda, 4 box, cortile, magazzino per attività, vendesi a L.897milioni Trattative private 011-640573

Macelleria GIANCARLO

[illegible] **piemontesi certificati, selezionati e macellati personalmente**

C.so Trieste, 51 - Moncalieri
Tel. 011.64.55.75

MONCALIERI piccolina, villetta di 2 camere, sala, cucina, doppi servizi, taverna/tta, giardino, vendo a L. 570milioni Trattative private. 011-6403261

MONCALIERI ristrutturato ingresso camera tinello cucinino bagno € 115 000 000 Negri-Tamagnone 011 640 4087.

Edilproposte **commercializzazione e vendita immobili**

Palazzo Antares

Via Monte Ortigara, 7 - Adiacente C.so Trapani

ESCLUSIVI APPARTAMENTI BOX AUTO SINGOLI O DOPPI

- Soggiorno, cucina, 2 camere, 2 servizi, terrazzino
- Soggiorno con angolo cottura, camera, bagno, terrazzino

FINITURE DI ASSOLUTA QUALITA'

Via Monte Ortigara n.7

UFFICIO VENDITE [illegible] DAL LUNEDI' AL [illegible] DALLE [illegible] ALLE 18.00

SABATO DALLE 10.00 ALLE [illegible] - [illegible] INFORMAZIONI TEL. 011.534095

MONCALIERI strada Revigliasco libero subito ingresso 3 camere cucina doppi servizi. Negri-Tamagnone 011.640.4087.

[illegible]

via Real Collegio particolare casa ristrutturata pluriliving salone con camino cucinotto 2 camere bagno mansarda cantina lavanderia. Gabetti 011.542 563.

MONCALIERI

via Giordano Bruno, bella casa signorile con ottime rifiniture, ingresso 2 camere cucina bagno ripostiglio balconi box. Gabetti 011.542.563.

NICHELINO Crocera, volendo bilanciare, abitabile subito, libera, 2 box, cantina, corte, giardino, vendesi a L.335milioni. 011-6832963

NICHELINO Via Berlinguer, libero, salone, cucina, 2 camere, 2 bagni, box, vendesi. 0347-2338598

NICHELINO [illegible] cucina, bagno, cantina, ottima posizione, vendesi a prezzo interessante. Trattative private. 011-3499247

NICHELINO casa ristrutturata, con box, vendesi a L.360milioni 011-6054353

NICHELINO casetta indipendente, completamente ristrutturata, box, vendesi L.360milioni. Tel serali 011-6807796

NICHELINO rustico ristrutturato, indipendente, terreno, 12 camere, 4 bagni, 4 garage, 2 grandi cantine, vendesi. Tel. ore 20.30-22 0348-3200107

NICHELINO villetta indipendente, 4 lati, 1°piano: 4 camere, cucinino, bagno, mq.100; piano terra: box mq.100, giardino mq 400 circa, vendo 011-6270041

[illegible] zona residenziale, signorile, ingresso living su soggiorno, angolo cottura, camera, ripostiglio, bagno, box, privato vende. 0338-5957063

NICHELINO zona Crocera, alloggio in ottimo stato, 3 camere, cucina, servizi, eventuale box, vendesi a L.240milioni. 011-6065002

REVIGLIASCO

strada Moncalieri in complesso residenziale alloggio mq 150, terrazzino giardino condominiale, due posti auto. Investitalia 011.518.4366.

TROFARELLO Via XXIV Maggio, alloggio ingresso, cucinino, soggiorno, camera, cameretta, bagno, cantina, posto auto, ottimo, L.170milioni trattabili 011-6810516

TROFARELLO precollina, vista singola, bella posizione, mq 3 000 giardino, vendesi 011-6496485

VILLA A SCHIERA

Trofarello, giardino, salone [illegible] re cucina doppi servizi, ampia mansarda, garage, lavanna E 190 milioni e mutuo. Casaeuropea 011.817.8000.

1/9 Prima Cintura Ovest

[illegible]

Borgata Paradiso soggiorno living camera cucina bagno taverna/tta camino riscaldamento autonomo. Fontana Immobili 011.485.455

COLLEGNO Leumann, alloggio mq 65, 2 camere letto, cucina, bagno, ingresso, 2 arie, cantina, vendo a L.175milioni trattabili a privati. 011-4056288

COLLEGNO

Leumann in palazz[illegible]one appartamento con ampissimo giardino privato di salone 3 camere cucina doppi servizi 2 box. Gabetti 011 405 3870

COLLEGNO Regina Margherita soggiorno 2 camere letto cucina 2 bagni volendo box. Studio Caruso 011 405 0005.

[illegible]GNO Savonera splendida villa schiera salone 3 camere cucina triplo servizi taverna con camino garage giardino E 680 [illegible] Grimaldi 011 505 017

COLLEGNO Villaggio Fiorito ingresso living cucinino camera servizio ripostiglio cantina Borgo Vecchio 011.509.9975

COLLEGNO affare! Soggiorno, cucinino, ampia camera, bagno, terrazzino. Giardino condominiale. Ampio box E 140 000 000. Valmar 011.968 4959.

COLLEGNO alloggio libero, entrata da balconi, 2°piano, mq 50 circa, da ristrutturare, privato vende a privati a L.75milioni trattabili. Serra 0330 3652665

COLLEGNO alloggio ristrutturato salone cucina due camere servizi E 180.000.000. Tel. 011.771 2822.

COLLEGNO centrale ingresso, camera, unello, cucinino, bagno 2 balconi, ripostiglio E 135 000 000. New House 011.789.456

COLLEGNO centro signorile alloggio panoramico ultimo piano soggiorno 3 camere letto cucina 2 bagni mq 180 parco condominiale. Studio Caruso 011.405 0005.

[illegible] signorile ingresso, soggiorno, cucina, camere, bagno, ripostiglio box piano alto 2 ascensori. New House 011 789 456

GE[illegible] Via Cres, alloggio mq.125, ingresso, [illegible], cucina, 2 camere, doppi servizi, box, privato vende 0335-6201938

GRUGLIASCO GERBIDO alloggio libero di ingresso, soggiorno, camera, cucinotta, bagno, privato vende 0339-6537217

GRUGLIASCO piano alto, ingresso living su soggiorno, angolo cottura, camera, bagno, ripostiglio, ristrutturato, E 150 000 000, volendo box. Prima Immobiliare 011 415 9586

GRUGLIASCO adiacenze Torino alloggio totalmente ristrutturato ingresso living su soggiorno cucina 1 camera letto bagno. Studio Caruso 011 405 0005

GRUGLIASCO alloggio mq.60, 5° piano con ascensore, camera, soggiorno living, angolo cottura, bagno, box, totalmente ristrutturato, L.180milioni. 0335-5227930

GRUGLIASCO attico 2 livelli, mq 240, triplo servizi, ampio terrazzo, riscaldamento autonomo, privato vende 011-4151928

GRUGLIASCO centro, bilocale piano [illegible] e 1°piano, mq 75 l'uno, [illegible] box, cortile, termoautonomo, ristrutturato. Trat[illegible] 0338-2757542 0338-2540059

GRUGLIASCO centro palazzina ripristinatissima appartamento due livelli salone 2 camere cucina doppi servizi. Fontana Immobili 011.485.455.

GRUGLIASCO piccola palazzina del 1995, alloggio mq.57, ingresso living su soggiorno, cucinino, disimpegno, camera, bagno, box delta grande. 011-7802881 0338-2309037

GR[illegible]ASCO

presso via Milano in palazzina particolare soluzione di camera mansardata ampio tinello cucina bagno ripostiglio E 128.000.000. Gabetti 011 405 3870

GRUGLIASCO [illegible] indipendente, [illegible] particolare, soggiorno, 3 camere, cucina, balconi, giardino, posto auto. Ege 011.687 9000

In piccola palazzina alloggio in ottimo stato di mq 80 termoautonomo cantina lavanderia box. Studio Caruso 011.405.0005.

1/10 Piemonte

A KM.35 DA TORINO antica villa ottocentesca, ristrutturata, mq 5 000 parco, vigna, giardino, frutteto ecc..., ottimo stato, vendo a L.890milioni. 011-837702

15 minuti da Torino, ottimo alloggio solo al piano 1° in palazzina di recente costruzione composto di ingresso, cucinino con tinello, soggiorno, 2 camere, doppi servizi e ripostiglio. Cantina e box auto. E 190.000.000. Gabetti Caluso 011.989.1514.

AIRASCA (TO) appartamento in palazzina, 2 camere, cucinone, servizi, cantina, entrata living su sala, termoautonomo, 1°piano ascensore, vendo. 011-9657844

AIRASCA (TO) monolocale al 4°piano, mq.34, termoautonomo, cantina, vendo No perditempo [illegible] 0339-7108614

ALLOGGIO in residence, salone camera, tinello, solaio, 2 balconi, box, piscina, parco, affittasi stagionale. 0338-4430074

ALLOGGIO in residence, salone, [illegible], tinello, solaio, 2 balconi, box, [illegible], parco, vendesi. 0338-4430074

Prima Artigiano

Ristrutturazioni alloggi e ville

Montaggio porte blindate e infissi

Lavori in cartongesso

Rist. bagno completo

[illegible]

011.9671173 - 0347.8946388

ALMESE, bellissima vi[illegible], ampia metratura. Posizione signorile (Monlecapretto). Maltenati pregiati. Giardino E 640 000.000 Valmar 011.968 4959.

[illegible] (TO) centro, villetta prefabbricata con terreno, indipendente, vendesi. 0337-208920

ALPIGNANO (TO) terreno industriale mq.3 200, mq 7.200 a mq.11.200, per costruzioni capannoni, mq.800, mq.1 800 a mq.2.800, vendesi 011-9671580 0347-8736745

ALPIGNANO (TO) villa a schiera, parzialmente arredata, splendida, 5 anni, privato vende 011-9662372 011-9673099

ALPIGNANO Fornaci villa indipendente giardino salone 2 camere pranzo mansarda garage E 620 000.000. Grimaldi Rivoli 011.956.1333.

ALPIGNANO alloggio recente, ristrutturato, mq 100 circa Terrazzo Box Palazzina signorile Termoautonomo E 295 000.000 Valmar 011.968 4959.

ALPIGNANO libero [illegible] bilocale alloggio mq 150 soddisfatto mq 65 garage Giardino privato Serra 011.582.9801

ALPIGNANO rustico da ristrutturare su 2 piani con cortile privato E 85 000.000. New House 011.789.456.

ALPIGNANO villa a schiera libera 3 lati di mq 227 totali di 2 anni termoautonomo metano E 500 000 000 trattabili. Progetto Casa 2000 Sas 011 958 1125

IL [illegible]

Depilazioni - Pedicure
Trattamenti viso
Trattamenti corpo

Pedicure - Linfodrenaggio
Massaggi
Ricostruzione unghie
Ago elettrico
Esperienza decennale
al Vostro servizio

Strada della Pronda, 6 - Torino
Tel. 011.702591

ALPIGNANO [illegible] centrale vendesi [illegible] mendo di 95 mq in cassetta sottostante due posti auto. Area Immobiliare 011.785.111

ALTA LANGA (CN) casolare da ristrutturare, con terreno, vendo a modico prezzo 0339-7814735

AQUILA DI GIAVENO (TO) monolocale 4 posti letto, arredato con bagno, vendesi a L.30milioni. 011-6270483

ARTESINA (CN) bilocale mq 45, [illegible] con impianti servizi, vendo [illegible] tabili 0335-6051879

ARTESINA (CN) collegata con impianto di Frabosa e Prato Nevoso, bilocale vicino piste, vendo a prezzo vero affare 011-3095329

ARTESINA (CN) località soleggiata mt.1.400, monolocale e bilocale adiacenti piste, arredamenti nuovi, vendo box e p auto coperto Serra 011-9912881

ANTESIMA (CN) mt 1400 slm, [illegible] arredato, 6 posti letto, box, scambio con monolocale o bilocale in Bernezzo o Borgaretto. 011-3490091

ASTIGIANO casa campagna libera, indipendente, ampia metratura, garage, terreno, privato vende a L.220milioni trattabili. 011-252304

AVIGLIANA (TO) via Edmondo, privato vende a privato. 011-4343805

AVIGLIANA (TO) alloggio nuovo, soggiorno living, cucina, camera, bagno, mq.80, splendida mansarda collegata mq 90, box, L.290milioni. 011-8172762

AVIGLIANA (TO) parco naturale riva Lago Grande, posizione incantevole, impeccabile, 2 villette prestigiose, giardino, private vende. 011-8195310

[illegible] (TO) zona collinare, villa unifamiliare, 4 anni, mq 270 totali, mq 1.500 giardino, L.550milioni trattative private. 011-9380180

AVIGLIANA (TO) in borgata, rustico da ristrutturare, senza terreno, vendo a L.35milioni. 011-9342622

villa indipendente 500 mq abitabili, 500 mq circa giardino, recente costruzione box doppio molto bella. Mutuo, dilazioni. Caseuropea [illegible]

AZEGLIO (TO) km 4 casello autostrada, terreno edificabile, bella zona, possibilita' costruzione 2 villette, vendo solo a privato prezzo conveniente. 011-5627494

AZEGLIO (TO) vicino Lago Viverone, ampio rustico da ristrutturare, con adiacente terreno mq 800-900, zona residenziale aperta e soleggiata, vendo 011-5627494

BALANGERO (TO) terreno mq 4 000, con frutteto, orto, mq 800 di prato con box e pert, progetto per casetta e recinzione, vendesi 011-2104061

BALANGERO (TO) centro paese, ampio rustico da ristrutturare, indipendente su 3 lati, corte di proprieta' recintata, vendo a privati Tel pasti 011-9212567

BALDISSERO CANAVESE (TO) rustico da ristrutturare, esposto su 3 lati, soleggiato, possibilita' frazionamento per 2 famiglie. Ore 21-22 0124-515174

BALDISSERO (TO) villa panoramica, zona residenziale, soleggiata, grande giardino, privato vende a prezzo interessante. Solo privati 011-531951

BALDISSERO (TO) strada Mercenasco, mq.5 000 di terreno agricolo, splendida posizione e mq.15.000 terreno boschivo, privato vende 0141-205115 0347-6853507

BARDONECCHIA PUY (TO) in caratteristica grande baita ristrutturata, ampio bilocale, termoautonomo, finiture pregio, giardino, a partire da L.125milioni 0335-5384512

[illegible] (TO) centrale, nuova costruzione, prestigioso, soggiorno con camino, 2 camere, cucinino, 2 bagni, giardino box, vendesi. 011-597929

BARDONECCHIA (TO) Beaulard, monolocale arredato, 3/4 posti letto, soggiorno cottura, molto bello, soleggiato, riscaldamento centralizzato, L 72milioni. 011-878308 0347-3839084

BARDONECCHIA

Borgo Vecchio antica baita in splendida posizione ingresso vende bifrazionale riscal[illegible] autonomo, pilotti multipurpose da E 735 000 000 Tel 0335 695 1307

BARDONECCHIA recentissimo Campo Smith mq 60 - 110 con posto auto appena ultimato stessa casa. Tel. 0335 421 179.

BARDONECCHIA stabile soleggiadissimo appena ultimato Campo Smith mq 70 - 110 con box auto. Tel 0335 421.179.

BARGE ENVIE (CN) ampio rustico [illegible]es volendo bilanciare, corte, giardino, circa 40 minuti Torino Sud, vendo a L. 157milioni 011-6820535

BARGE (CN) baita da ristrutturare, posizione collinare e tranquilla, vendesi a prezzo affare. No perditempo 0338 2480177

BARGE (CN) privato, grande casa colonica, rustico trifquadrifamiliare, tetto e struttura nuovi, da personalizzare, vendesi a L. 185milioni. Seria 0347-9000472

BARGE-CAVOUR (CN) casa indipendente ristrutturata, cucina, salone/no, camere, 2 servizi, cortile, giardino, orto, p auto, L 90milioni 011-5052865

BASSA VALSUSA (TO) Villarlocchiardo, appartamento soggiorno, cucina, 2 camere, servizio, cantina, completamente ristrutturato, termoautonomo, vendo 0368-3512680

BASSA VALSUSA (TO) centro storico casetta ristrutturata 3 livelli, indipendente 2 lati, posto auto cantina riscaldamento L 100milioni 0122-641079

[illegible] **CANAVESE** (TO) rustico abitabile, tinello, bagno, camera, cucina, volendo pezzo di terreno, vendesi 011-7793039

BASSO MONFERRATO (AL) km 50 da Torino, casetta su 2 livelli, mq 150, giardino e garage, completamente ristrutturata, vendo a prezzo affare 0335-6467954

BEAULARD (TO) alloggio arredato, ampio ingresso, camera, cucinino, bagno, balcone, eventuale box auto, vendesi Tel serali 0330-580895

BEAULARD (TO) bilocale arredato, 4 posti letto, balcone, cantina, posto auto, in piccolo condominio, la vendita condominiale, recente 011-4115401

BENEVAGIENNA (CN) rustico con progetto [illegible]to, mq 6 000 di terreno, libero 4 lati, famiglie Lavori part eseguiti Vendo Ufficio 011-8996202

BENEVAGIENNA (CN) rustico abitabile, [illegible] posizione, vendo 011-842198

BIELLA (TO) vicinanze, [illegible] 4 lati, da ristrutturare, possibilita' 2 alloggi, [illegible]do a L.80milioni 0339-4706492

BIELLA casa mq 300, ristrutturata, termoprotezionata, gas con rustico, abitabile subito, vendo a prezzo interessante parte trattabile. 015-471418

BOBBIO PELLICE (TO) rustico mt 1 200, abitabile subito vendesi 011-9450280

BORGONE DI SUSA (TO) alloggio in casa bifamiliare, 4 camere, servizi ristrutturato, vendo Ore pasti 011-751847

BORGONE (TO) alloggio di recente costruzione, cucina abitabile, tinello, camera, bagno,

CHI CERCA CASA TROVA GABETTI!

Via Craver[illegible]

CIRIE'

Zona centralissima ultimo alloggio al 2° p. di ingresso, soggiorno, cucina, 1 camera e bagno + mansarda abitabile e accessibile dall'alloggio. Riscaldamento autonomo.

BARBANIA

Villa di nuova costruzione con giardino interno, di ingresso, cucina, zona pranzo, soggiorno, 2 camere, e 2 servizi. Seminterrato abitabile e interrato. Giardino di proprietà.

VALPERGA

In posizione centralissima, comoda ai servizi, disponiamo di alloggi in piccola palazzina di nuova costruzione e di soli 2 piani. Gli alloggi sono di varie metrature con annesso giardino e box. Ottime rifiniture. Consegna prevista settembre 2000

FAVRIA

Bella casa completamente ristrutturata a nuovo, di p.t.: grande soggiorno con cucina, bagno; 1°P.: 3 camere e bagno + mansardato con altro bagno. Autorimessa e cantina interrate. Giardino e ampio terreno.

SAN BENIGNO

In piccola palazzina alloggio di ampia metratura composto di ingresso, soggiorno, cucina abitabile, 2 camere, bagno, ripostiglio e 2 cantine.

LEINI'

In piccola palazzina alloggio composto di ingresso, soggiorno, cucina, 2 camere, bagno, ripostiglio, cantina e box auto. Possibilità di secondo box.

[illegible] Tel. [illegible]

[illegible] E ALTA VALLE SUSA

Mediamente importante ditta agenzia. Ricerchiamo alloggi varie metrature per nostra selezionata e sempre [illegible] numerosa clientela.

BARDONECCHIA

Vendesi quadrilocale arredato in zona centrale e comoda alla stazione FFSS. Da ingresso, soggiorno, tinello e cucinino, due camere, servizio, due balconi e cantina, giardino condominiale. Prezzo affare!

SAUZE D'OULX

Vendesi bilocale in condominio completo impianti di finitura, arredato e panoramico. Composto da ingresso su soggiorno, angolo cottura, camera da letto, bagno e balcon. L. 130milioni.

OULX

Vendesi in zona centrale e comodissima ai servizi, nello stesso stabile di tribunale con 2 anc. terrazzo e posti auto; trilocale con ripostiglio 110 mq. bal. cor e posto auto, negozio con magazzino e cantina. A partire da L. 220milioni.

SALBERTRAND

Vendesi bilocale in zona tranquilla e ricca di verde, panoramico. Composta da soggiorno con angolo cottura, camera da letto, bagno, balcone e posti auto.

[illegible] E SAUZE D'OULX

Affittiamo monolocali e trilocali per stagione invernale in zone centrali e limitrofe e 15 giorni di Natale e Capodanno.

[illegible] Via Rivoli, 4 - [illegible] 011 9081591

BEINASCO

Prestigiosa villa d'epoca sita in posizione invidiabile composta da due alloggi indipendenti di ampia metratura, il tutto immerso nel verde di 1.500 mq., con annessa dependance. Trattative in ufficio.

BEINASCO

Nel [illegible] stanco, posizione tranquilla, alloggio con termoautonomo di ingresso, tinello, cucina abitabile, camera, servizio e ripostiglio.

BORGARETTO

Casetta libera su quattro lati disposta su due livelli con seminterrato di 130 mq. ca., autorimessa, magazzino, loc. di sgombero, cantina. Piano abitabile: 120 mq. ca., ingresso, tre camere, servizio, tinello, cucinino. Giardino circostante.

BEINASCO

Palazzina in paramano, recente con termoautonomo, ultre al loggeo composto da ingresso su soggiorno con angolo cottura, due camere, doppi servizi. Box auto.

ORBASSANO

In palazzina signorile a due passi dal centro di prossima consegna, ultimi alloggi di ingresso, cucina, due camere, doppi servizi e deliziosi alloggi mansardati con abitabilità. Possibilità box.

ORBASSANO

Posizione centrale alloggio ristrutturato in piccola palazzina con termoautonomo, ingresso, soggiorno, angolo cottura, camera, servizio, cantina. Libero subito. L. 110milioni.

gabetti®
ORIMM
OPERATORI IMMOBILIARI
[illegible]

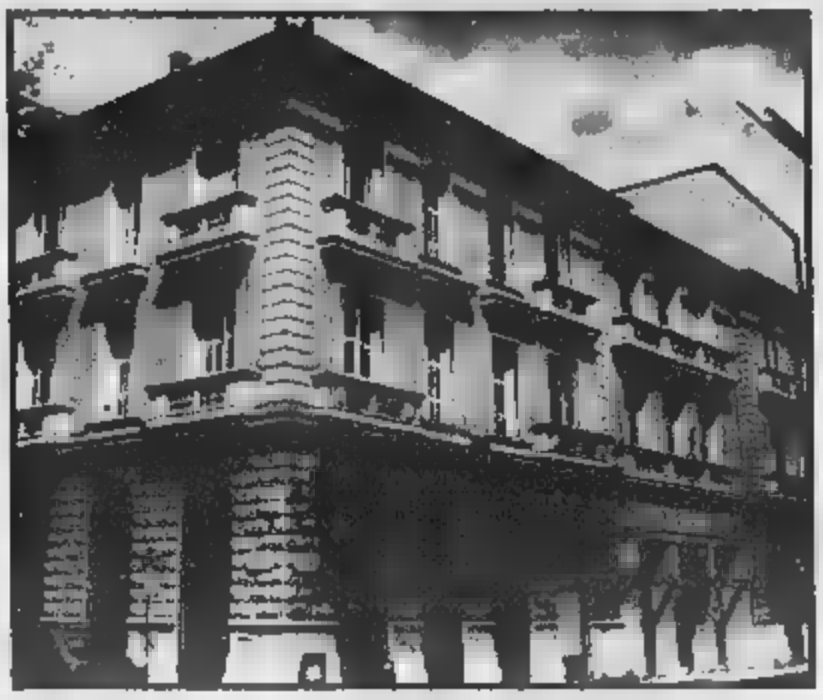

NIZZA

Nel cuore della città, a 150 mt. dalla spiaggia,
in casa d'epoca rinnovata,
abbiamo ricavato appartamenti
di prestigio con prezzi a partire da

L.91.500.000
€ 47.260

MENTONE

NEL CUORE DELLA CITTA'
■ 150 mt. dalla spiaggia,
in una casa d'epoca
VENDIAMO
lotti da 30/62mq.
con prezzi a partire da

L.124.000.000
€ 64.040

VIVEZ *la* FRANCE

CANNES

·Nei pressi del Palais des Festivals ■ ■ 200 mt.
dalle spiagge e dal porto, in casa d'epoca
rinnovatta, stiamo costruendo lussuosi
appartamenti esclusivi con prezzi a partire da

L.127.000.000 - € 65.553

LE NOSTRE ESCLUSIVE

Poiché riteniamo come Voi
che un buon investimento immobiliare
sia tale solo se l'immobile acquistato
inserito in un contesto unico
ed estremamente richiesto,
telefonateci al numero

Numero Verde
0[illegible]

Solo da telefonia fissa

I nostri immobili possono produrre
un reddito da locazione fino al
7% sul prezzo ■ acquisto

GASTONE
IMMOBILIARE

[illegible] - [illegible] 2
(angolo PIAZZA SOLFERINO)

● **TORINO - SANTA RITA**
in stabile in costruzione splendido appartamento di 105 mq. composto da ingresso living su salone, cucina, 2 camere, disimpegno, ripostiglio, doppi servizi (rif. 115/1)

● **TORINO - VIA GIOBERTI**
in stabile d'epoca alloggio mansardato composto da ingresso, cucina, camera, bagno, termoautonomo, lire 125 milioni (rif. 1105)

● **TORINO - CORSO BRESCIA**
in bella palazzina appartamento di ingresso su cucina, due camere, bagno, cantina, termoautonomo, parcheggio condominiale, lire 94 milioni (rif. 125)

● **TORINO - CENTRO**
in stabile d'epoca appartamento di ingresso, due camere, sala, cucina, bagno, due balconi, cantina, termoautonomo, ristrutturato (rif. 1103)

● **TORINO - CENTRO**
in stabile d'epoca appartamento con [illegible] cucinotto, due camere, bagno, due [illegible], possibilità studio (rif. 132)

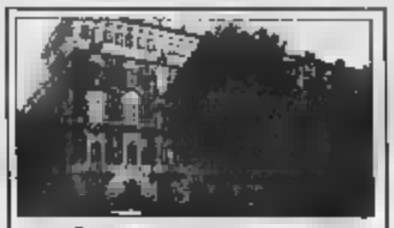

● **TORINO - CORSO RE UMBERTO**
APPARTAMENTO SIGNORILE IN PALAZZINA D'EPOCA CON PORTINERIA, INGRESSO, CUCINA, 4 CAMERE, BAGNO, DUE BALCONI (RIF. 1112)

● **TORINO - VIA ACCADEMIA ALBERTINA**
splendido alloggio completamente ristrutturato, ingresso, cucina, salone, doppi servizi, grande camera, cantina, 2 balconi, termoautonomo (139)

● **TORINO - CORSO M.D'AZEGLIO**
in palazzo signorile splendido appartamento con doppi ingressi, salone triplo, tre camere, tinello, cucina, 3 bagni, possibilità affitto (1102)

TORINO - PIAZZA CHIAVES 10
AFFILIATO - Tel. 011.89.97.311

● **TORINO - AURORA**
in splendida posizione comoda ai servizi, alloggio di soggiorno con angolo cottura, camera, bagno, ottime condizioni, lire 94 milioni (rif. 146)

■ **TORINO - SAN PAOLO**
a pochi metri da piazza Sabotino splendido alloggio con ingresso su cucina abitabile, due camere, bagno, soffitta e cantina, riscaldamento autonomo, richiesta lire 78 milioni (rif. 113)

● **SAN MAURO TORINESE**
in posizione soleggiata splendida villa bifamiliare accuratamente rifinita immersa in 3500 mq. di giardino (rif.62)

■ **TORINO - VIA DI NANNI**
appartamento ristrutturato composto da ingresso, cucina, salone, due camere, bagno, ripostiglio, cantina, riscaldamento autonomo, lire 280 milioni (rif. 1115)

● **TORINO - VIA CIGNONI**
al 6° ed ultimo piano, appartamento di mq. 160 da ristrutturare, doppi ingressi, cucina, salone, 3 camere, cucina, doppi [illegible], soffitta, balcone, occasione (rif. 1100)

● **TORINO**
IN CASA D'EPOCA APPARTAMENTO RISTRUTTURATO, INGRESSO, SALONE CON CAMINO, CUCINOTTA, 2 CAMERE, BAGNO, LIRE 150 MILIONI (142)

● **TORINO - CORSO REGINA**
proponiamo alloggio composto da ingresso ampio, cucina abitabile, 3 camere, bagno con doccia e vasca, cantina, lire 170 milioni, possibilità box auto (rif. 113)

■ **TORINO - VIA NIZZA**
vera occasione, appartamento di ingresso, cucina, bagno, due camere, balcone libero, lire 130 milioni parzialmente da ristrutturare (rif. 109)

[illegible] - [illegible] 49

● **SANT'ANTONINO DI SUSA**
in fantastico residence appartamenti signorili di varie metrature da 170 milioni, minimo anticipo, permute e dilazioni (rif. 149)

● **BRUINO**
in piccolo residence trifamiliare, villette in costruzione con giardino privato, soluzioni personalizzabili, permute dirette, 425 milioni (145)

■ **GIAVENO**
in posizione centralissima con splendida vista panoramica proponiamo rifinitissima villa di recente costruzione dotata di ampi terrazzi e circondata da curatissimo giardino (rif. 66)

■ **AVIGLIANA**
una vera occasione, appartamento in zona centrale composto da ampio soggiorno, cucina, 3 camere, 2 bagni, cantina e garage doppio, richiesta lire 220 milioni (rif. 82)

● **AVIGLIANA**
villa di ampia metratura accuratamente rifinita circondata da un curatissimo giardino con vista laghi (rif. 10)

■ **AVIGLIANA**
comodo ai servizi splendido appartamento di ampia superficie [illegible] mansarda, box auto, riscaldamento autonomo (rif. 79)

● **AVIGLIANA**
in stabile di nuova costruzione luminoso appartamento su 2 livelli ■ ampia metratura, termoautonomo, vera opportunità (rif. 06)

● **TRANA**
A 100 METRI DAL CENTRO, SPLENDIDA VILLA DALLA RICERCATA ARCHITETTURA ESTERNA ED INTERNA, SI VALUTANO PERMUTE, RICHIESTA LIRE 475 MILIONI (RIF. 85)

● **ALMESE**
in posizione dominante proponiamo villa signorile di ampia metratura immersa in uno splendido giardino di 2.000 mq. ampio terrazzo panoramico (rif. 61)

● **BUTTIGLIERA ALTA**
in posizione dominante e soleggiata proponiamo favolosa villa bifamiliare di ampia metratura con giardino, orto e box auto, ottimo affare (rif. 22)

■ **POIRINO**
comodo ai servizi, proponiamo appartamento composto da ingresso su disimpegno, soggiorno, cucinino, sala, 2 camere, bagno, cantina, 2 balconi (rif. 108)

[illegible] - [illegible] 8/A
[illegible] 011.

■ **PIANEZZA**
appartamento di ampia superficie ristrutturato, composto da ingresso, cucina abitabile, bagno, antibagno, salotto, camera, cantina, 2 balconi, termoautonomo, posto auto, cortile condominiale, lire 115 milioni (rif. 105)

● **PIANEZZA**
in bella palazzina di recente costruzione proponiamo appartamento con ottime rifiniture, composto da ingresso su disimpegno, soggiorno, cucinotta, 3 camere, 2 bagni, box auto, termoautonomo, cortile e giardino comune, vero affare (rif. 113)

● **VALDELLATORRE - BRIONE**
splendida porzione di casa completamente ristrutturata ■ box auto inserita in un ampio giardino e possibilità minialloggio indipendente (rif. 157)

● **VALDELLATORRE - BRIONE**
splendida villa indipendente circondata da 1000 mq. ■ tenuta con ampia superficie abitativa, ingresso, salone, cucina, 3 camere, doppi servizi, porticato, taverna, lavanderia, sottotetto e box auto, richiesta interessante (rif. 81)

■ **COLLEGNO**
Borgata Paradiso, splendido appartamento al 4° piano, composto da ampio ingresso, [illegible] camere, soggiorno, cucinino, bagno, ripostiglio, cantina, 2 balconi, box auto, lire 230 milioni (rif. 167)

● **ORBASSANO**
in posizione panoramica e soleggiata, bella porzione di villa disposta su un piano: ingresso, cucina, salone con terrazza, 2 camere, bagno, ripostiglio, antibagno, cantina, al piano seminterrato: lavanderia con servizi, cameretta uso studio, box 3 auto e ampio giardino (rif. 216)

● **VALDELLATORRE**
in zona comoda ai servizi, porzione di villa bifamiliare ■ ampia superficie, ingresso su salone-pranzo, cucinotta, 2 camere, cabina armadio, 3 bagni, lavanderia, loc. caldaia, terrazzo verandato, 2 balconi, giardino, autorimessa, splendida occasione (rif. 15)

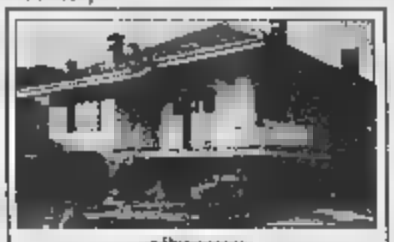

● **PIOSSASCO**
SPLENDIDA VILLA SINGOLA SU DUE PIANI IN XXX MQ. DI GIARDINO, DISPOSTA SU DUE LIVELLI PIÙ PIANO INTERRATO ATTUALMENTE ADIBITO A [illegible] (RIF. 187)

[illegible] .29.656

gastone
gastone casa vacanze
NUMERO VERDE 800/016196

■ **VARISELLA**
villa indipendente di ampia metratura in bifamiliare con alloggio mansardato autonomo, richiesta interessante (rif.32)

● **VENARIA - SAVONERA**
in zona nuova splendido alloggio in affitto di ampia metratura con rifiniture di pregio e vasca idromassaggio (rif. 48)

● **VENARIA - VIALE BURIDANI**
centrale, in palazzina, alloggio al 1° piano composto da camera, cucina, bagno, cantina, termoautonomo, da ristrutturare, lire 74 milioni (rif. 184)

● **VENARIA - SAVONERA**
ALLOGGIO CON MANSARDA IN SIGNORILE PALAZZINA, INGRESSO LIVING SU SOGGIORNO, CUCINA, 2 CAMERE, DOPPI SERVIZI, RIPOSTIGLIO, 2 TERRAZZINI, POSSIBILITÀ BOX DOPPIO (RIF. 93)

■ **CASELLE TORINESE**
in nuova zona residenziale, porzione di villa bifamiliare con ottime rifiniture, ampia superficie abitativa e giardino privato di mq. 250 con grande forno a legna (rif. 112)

● **AIRASCA**
in bella palazzina, appartamento composto da ingresso su ampio corridoio, soggiorno, cucinino, camera, bagno, ripostiglio, 2 balconi, [illegible] giardino e cortile condominiale, box auto, lire 125 milioni (rif. 165)

● **LIGURIA - BORGHETTO S.SPIRITO**
a pochi passi dal mare e dal centro, in palazzina monolocali in buone condizioni con posto auto condominiale, lire 90 milioni (rif. 478b)

■ **LIGURIA - CERIALE**
splendidi bilocali panoramici, comodi al mare, ingresso living su soggiorno con angolo [illegible] camera, bagno, ripostiglio, lire 200 milioni (483)

■ **LIGURIA - LOANO**
centralissimi, fronte mare, appartamenti composti da ingresso living su soggiorno, cucina, due camere, bagno, lire 230 milioni (rif. 461)

● **LIGURIA - LOANO**
in bella posizione centrale, a 50 metri dal mare, bilocali soleggiatissimi, lire 235 milioni (480)

■ **LIGURIA - LOANO**
in nuova costruzione immersa nel verde, bi e trilocali, termoautonomi, ottime rifiniture, possibilità box auto, da lire 245 milioni (rif. 266)

■ **LIGURIA - LOANO**
nel caratteristico centro storico, a soli 20 metri dal mare, ampi bilocali parzialmente da ristrutturare, vera occasione (rif. 441)

● **BORGHETTO SANTO SPIRITO**
A SOLI 500 MT DAL MARE, SPLENDIDO ATTICO IN AMPIA SUPERFICIE CON VISTA PANORAMICA E BOX AUTO (RIF. 290 MILIONI (481)

● **LIGURIA - PIETRA LIGURE**
in complesso con piscina in posizione panoramica, splendidi bilocali rifinitissimi, vista mare, posto auto condominiale (rif. 438)

■ **LIGURIA - BORGHETTO S.SPIRITO**
a soli 50 metri dal mare, appartamenti composti da ingresso su soggiorno, cucina, camera, bagno, balcone, termoautonomi, lire 190 milioni (rif. 478)

PER [illegible] E O ACQUISTARE IN TUTTA [illegible]

gastone
gastone casa vac[illegible]
IL LEADER PER LA SECONDA [illegible]

[illegible] ERO VERDE 800/016196

termoautonomo, garage, cantina. vendesi 011-9645331 011-9645555

BRANDIZZO (TO) Via Belmonte, libero, 1° piano, mq.90, ingresso, bilo, cucinino, 2 camere, ripostiglio, bagno, 2 balconi, L.170milioni 0339-7044662

BRANDIZZO (TO) nuovo, in piccolo stabile, 4 camere, cucina, cortile, termoautonomo, videocitofono, vendesi a L.225milioni. 0338-8863792

BRICHERASIO (TO) verso stazione, casa/rustico e terreno, adatto anche attivita' commerciale. L 197milioni 0338-8898954

BRUINO (TO) in palazzina nuova, alloggio con mansarda, riscaldamento autonomo, garage, posto auto, ottimi privato, vendo 011-210673

BRUINO (TO) libero, 2°piano, mq.105, ampio salone con camino, 2 camere, cucina, bagno, cantina, box, vendo L.240milioni non trattabili 011-9067965

BRUINO (TO) terreno mq.1 550 circa, edificabilita' di costruzione, privato vende Tel serali 011-9067684

BRUINO (TO) villa singola, nuova, mq 120, mansarda mq 120, interrato mq.180, terreno mq 600, vendesi. 011-9671934

BRUINO (TO) villa prestigiosa nel verde, ogni comforts, mq.400, alloggio mq 140, giardino, da vedere, vendo a L.590milioni 0339-3159542

BRUINO (TO) villetta indipendente, terreno mq 1000, abitazione mq 120 piu' mq.45, accessori mq.75, vendesi L 370milioni solo a privati 011-7770145

BRUINO (TO) villa indipendente, terreno mq 2 000, abitazione mq 220, accessori mq 160, vendesi a L.780milioni Trattative private, 011-9594904

BRUINO (TO) villa doppi ingressi, salone, cucina, 3 camere, 2 servizi, mansarda, garage, cantina giardino, termo metano, vendesi Serali 011-9067329

BRUINO, in nuovo villaggio residenziale villette bifamiliari in costruzione su un unico piano più ampio mansarda e mansardato. Giardino privato. Pagamento dilazionato in base a stato avanzazione Eurocasa 011 903 2373

BRUSASCO (TO) porzione di villa bifamiliare nuova 3camere, cucina abitabile, bagno, ripostiglio, garage, giardino privato, vendesi 011-[illegible]21

BUSSOLENO (TO) alloggio di salone, cucina abitabile 2 [illegible]re, bagno, lavanderia, cantina, soffitta vendo Trattative private 0347-8748041

BUTTIGLIERA ALTA (TO) casa di borgata bella, divisa locali cantina, bagno 1°p 3 camere, bagno grande, orto piccolo giardino vendo a privati 011 9365457

BUTTIGLIERA ALTA vendesi villa bifamiliare di mq.240 per alloggio con 4 000 mq di parco Progetti Casa 2000 Snc 011 964 1125

BUTTIGLIERA in villa salone 2 camere cucina 2 bagni giardino privato, box doppio. Fiorio 011 938 5278

BUTTIGLIERA villa libera su tre lati, cucina, salone, quattro camere, doppi servizi, box doppio, giardino 1.000mq. Luciano 011 956 3039

CAFASSE (TO) [illegible] mq 75 ingresso, 2 camere, soggiorno, cucinino servizi, garage vendesi 0368-3603640

CAFASSE (TO) alloggio di ingresso, 2 camere, soggiorno, cucinino, doppi servizi, garage, cantina vendesi 0368-3603640

CALUSO (TO) in palazzina, centrale, rifinitura alto pregio, mq 100, ampio terrazzo, cantina e lavanderia, p auto, termoautonomo Serali 011-9825586

CALUSO centralissima, ottima villa a schiera di recente costruzione disposta su due livelli di 5 locali e doppi servizi più piano interrato e ampio box auto Da vedere! Gabetti Caluso 011 989 1514

CANALE D'ALBA (CN) fraz. Marenghi, casa mq 150, ristrutt, con cortile e basso fabbricato uso box, terreno mq.2 000 a L.180milioni 011-6472650 0173-98205

CANALE D'ALBA (CN) a km 3, vigneto recintato 15-20 anni Nebbiolo Barbera, vendesi privato vende a L 8milioni 011-8121507

CANALE D'ALBA (CN) centro, casa su 2 piani da ristrutturare, con portico, vendesi 0141-925474

CANAVESE (TO) casa unifamiliare, libera su 4 lati, giardino, mq 3 000 di terreno, con rustico da ristrutt. vendesi 011-7492543 0348-8525719

CANAVESE Montalenghe vendesi casa indipendente, panoramica, con quattro alloggi a terreno. Ottimo investimento Studio Gandolfo 011.534.161

CANAVESE San Giorgio in posizione centrale, proponiamo casa di ampia metratura con cortile privato L 150.000.000 Gabetti Caluso 011 989 1514.

CANOVA CANAVESE (TO) terreno edificabile circa mq 1 500, ottima posizione, vista lago, privato vende Tel. ufficio 011-7410071

CANDIOLO (TO) ampio appartamento, 2 camere, [illegible] cucinotta, bagno, ripostiglio, cantina, posto auto, piano rialzato, vendo 011-4153028

CANTALUPA (TO) villa vicino centro, signorile salone, cucina, soggiorno, 3 camere, studio 3 bagni, box, taverna, parco, L.820milioni Privati 0121-352028

CANTALUPA (TO) villetta indipendente di mq 200 terrazzo porticato, box, cantina, lavanderia, lavanderia, mq 2 000 di terreno, vendo 0368-202634

CANTALUPA (TO) villa panoramica, mezza collina, mq 150 più mansarda mq 60, mq 4 000 di terreno, vendesi 011-9498340

CANTALUPA comode a servizi villa nuova indipendente 3 4 lati ampia metratura giardino da 1 000 mq L 490 - 530 - 570 000 000 Rif TA265. Nordest 011 568 3700

CANTORIA (TO) Valli di Lanzo, soggiorno, ampio colmo, camera, servizi, terrazzo panoramico, termoautonomo, prezioso, vendesi 011-9235406

CANTOIRA (TO) alloggio di 2 camere, servizi, mq 50 piano rialzato, arredato, mobilato, termo-centralizzato a GPL autonomo, vendo. 011-0148377 ore 0347-9157611

CARIGNANO (TO) alloggio signorile in condominio, mq 820, su 2 piani indipendenti, vendesi 011-6872024

CARIGNANO (TO) alloggio 2°p salone, cucina living, camera, bagno, 3°p mansarda abitabile, 2 camere, bagno, box doppio, camera, vendo a privati 011-9699660

CARMAGNOLA (TO) S Bernardo, casa su 2 livelli, con progetto di ristrutturazione ed ampliamento, vendo 011-9712212

CARMAGNOLA (TO) [illegible] di camere, tinello, cucinino bagno, buona esposizione, via Spagnoli, vendesi a L 115milioni a privati Serali 011-9778461

CARRU' (CN) collina, bel cascinale bifam., ristrut., panoramico, indip., 6 camere, 2 bagni, cantina, fienile a portico, terreno circostante, a L 235milioni. 0141-631251 [illegible]

CASA bifam[illegible] con alloggi indip. tre camere cucina servizi giardino C[illegible] e dilazioni Tel 011 433.7267.

CASALBORGONE (TO) rustico su 2 piani, indipendente, terreno mq 5 000, ristrutturato mq 310, da ristrutturare mq 55, cortile, L.480milioni 011-9174814

CASALBORGONE (TO) rustico indipendente vendesi a L.150milioni. 011-9174238

CASCINALE indipendente sul 4 lato con giardino C 15.000.000 a dilazione. Tel. 011.771.2822.

CASCINE VICA (TO) porzione bifamiliare, nuova costruzione, indipendente 3 lati, libera all'atto, vendesi a privati. 011-5187075

CASCINE VICA (TO) recente, signorile, mq.150, 4°p., rifinito, ingresso, cucina, salone, 2 camere, 2 b[illegible] 2 posti auto, volendo box mq 36, vendo [illegible] 011-9572609

CASCINE VICA Rivoli (TO) alloggio di 2 camere, soggiorno, cucinino, 2 balconi di cui uno verandato, volendo box doppio, [illegible] 0347-1542284

CASCINE VICA

attico 7° piano salone living 2 camere cucine bagno camera terrazzo Quattro sopralluoghi Ristrutturato € 340 000 000 Gabetti 011 956 6022

CASCINE VICA, alloggio del '94 composto da salone, cucina abitabile, due camere, doppi servizi, cantina, box Luciano 011.956.3039.

CASELLE (TO) alloggio di soggiorno living, cucina, 2 camere, doppi servizi, box auto, terrazzo, vendo 011-9914329

Traslochi e Servizi

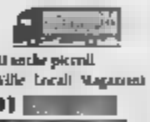

- Autoscala
- Traslochi trasporti anche piccoli
- Sgombero Alloggi Ville Locali Magazzini

[illegible] DI [illegible]

Tel. 011.68.00.330

Cell [illegible]

CASELLE (TO) alloggio in villa 3 camere, salone studio, cucina, servizi, terrazzi, cantina, autoposto, giardino privato, box, vendo 0347-7166150

CASETTA abitabile tre camere cucina servizi garage C 65 000 000 Tel 011 433 7267

CASTAGNETO PO (TO) villetta possiamo personalizzare, libera 4 lati, terreno mq 1 400, garage, volendo bifamiliare, termoautonomo, mq 350 011-912975

CASTAGNETO PO (TO) villa mq 500, splendida posizione panoramica, ampio terreno, libera 4 lati, garage, volendo bifamiliare vendo 011-9193177

CASTAGNETO PO (TO) villa unifamiliare 30 minuti da P.Centro panoramica particolare giardino recintato, privato vende 0347-7291525

[illegible] **PO** (TO) vicino Chivasso, colinari, 2 rustici indipendenti, da ristrut., mq 200 cad. tetti, travi, pregevoli approvati, vendo eventuale permuta 011-599878

CASTAGNOLE MONFERRATO (AT) in tranquillo, [illegible] libera 3 lati, 4 camere, bagno, box, cantina, autoscala, mq 6 000 terreno circostante, vendo 0339-8622252

CASTELLAMONTE (TO) a pochi passi centro città', porzione di fabbricato adibi. formata da 3 alloggi da ristrutturare, privato vende. Ore 21/22 0124-515174

CASTELMAGNO (CN) casa rustica di 3 piani, mq 80 per piano con accesso indipendenti, 2 piani ristrutturati, abitabili, vendo 011-9801868

CASTIGLIONE (TO) zona collinare 3 vani a schiera, infissi da ultimare, vendo a privati Tel serali 011-9601146

CASTIGLIONE (TO) vista incantevole, porzione di bifamiliare mq 150 più terrazzi, garage e taverna, L 280milioni. 0338-7599327

CASTIGLIONE (TO) villino indipendente 3 lati, deposito su 3 piani, giardino e gazebo, lavanderia, bagno lavanderia, pari al nuovo. L 500milioni trattabili 0347-5807508

CASTIGLIONE cerco alloggi signorili nuova edificazione preferisco mutuo agevolato permesso. Subalpina 011 436 5645

CASTIGLIONE villa indipendente di 360 mq giardino di mq 5 000 casa custode, campo da tennis. Tel. 011.316.1400

CAVOUR (TO) privati, vista nuova in paese indipendente vendesi a L 170milioni ristrutturata mansardata o finita a L 250milioni 0347-2907484

CAVOUR-ENVIE (TO) rustico collegato, ristrutturato, 2 servizi, cortile, orto, pertinenze, cemento. L 99milioni Tel. ore 20.30/22 0347-8412740

CAVOUR/BARGE (CN) grande proprietà ristrutturata, possibilità bifamiliare, cortile, giardino, pelo 2 box, trattiva, L 155milioni Sera 0339-8188982

CERCENASCO (TO) villetta bifamiliare, tavolo, salvaspazio 2 camere, 2 servizi, mansarda, giardino box, vendesi Tel dopo le ore 21 011-9802420

CERES (TO) Valli di Lanzo, alloggio arredato, camera, soggiorno, ingresso, cucinotta, bagno, cantina, 2 balconi, terrazzo, box interno, vendo 011-3362175

CERES (TO) casa da cucina, salone, locale caldaia, sgabuzzino, altro, bagno; 1°piano 2 camere letto, bagno e altro, [illegible] 0123-521[illegible]

CESANA [illegible] bilocali arredato [illegible] pianoforte, giardino, privato [illegible] p

L.175milioni trattabili 011-3821279 [illegible] 5321525

CESANA TORINESE centralissimo trilocale, 10 posti letto, soleggiato, arredato, doppio garage, cantina, vendesi Tel. serali 0122-622693

CESANA TORINESE alloggio bilocale, garage, box-sky, volendo con arredamento, vendesi 0335-8119668

CESANA (TO) Via S.Antonio, monolocale ben arredato, 4 posti letto, vendo. 011-9195245 0338-2362803

CHIALAMBERTO (TO) incantevole, signorile, 2 camere, cucina abitabile, ingresso living, grandi balconi, zona verde e silenziosa, vendesi. 011-3116513

CHIERI (TO) signorile, proprietà mq 135, giardino mq 950, elegante complesso residenziale di 3 piani, nel verde, volendo box triplo, vendo a privati 011-5425790

CHIERI (TO) trilocale, mq 65, composto di servizi, in zona tranquilla, privato vende. 0349-6805767

CHIERI (TO) zona centrale, villa d'epoca, mq 150, mansarda o ampio piano interrato, mq.1.000 di giardino, ottima finitura, vendo 0348-2627422

CHIERI zona collinare composto di servizi in complesso residenziale nuova costruzione ampia metratura indipendente 3 lati giardino 1 000 mq Berra 011.660.2925

CHIOMONTE (TO) trilocale con cantina, ottima esposizione, comodo al servizi, vendesi a L 50milioni Tel. pasti 011-9530719

CHIOMONTE (TO) metà casa in centro paese angoli cottura bagno mq 24 totali, terrazzo giardino mq 60, garage, comodo treno L 55milioni trattabili 011-8967947 0338-9339900

CHIOMONTE, appartamento comodo, cucina abitabile, terrazzino, cantina/alcova, comodissimo parcheggio. Luciano 011 956 3039

CHIUSANO D'ASTI terreno edificabile, ottima collinare, vista panoramica, privato vende 0141-556987 0347-5217185

CHIVASSESE (TO) appartamento ristrutturato, 3 camere, tinello, cucinino, bagno, cantina, 2 balconi, vendesi a L.165milioni mu[illegible]

[illegible] (TO) [illegible] indipendente, ristrut. grezzo, mq 300, doppio box [illegible] ampio giardino, possibilità vendo a L 4[illegible] lioni 011-5620521

CHIVASSO (TO) alloggio recente, giardino privato, ingresso, 2 camere, soggiorno con cucinino, bagno, cantina, termoautonomo, vendo box, L 190milioni. 011-9171424

CHIVASSO (TO) pianeggiante, villetta indipendente, 2 piani di mq.130 cadauno, mq 1500 terreno, riscaldamento, luce, gas, telefono, vendesi. 0348-9794777

CHIVASSO (TO) terreno edificabile mq 3 500 vendesi. 011-8131065

CHIVASSO (TO) terreno agricolo, mq.1.500, accessibile, vendo. 011-8001715

CIRIE' (TO) V.Robassomero, alloggio di 10 anni, mansardato, soggiorno, 2 camere, cucina, bagno, termoautonomo, poche spese, L.180milioni trattabili. 011-9207730

CIRIE' (TO) Via Ciamarella, ultimo piano, alloggio di ingresso, tinello, 2 camere, servizi, box. L.230milioni trattabili solo a privato 011-3498157

CIRIE' (TO) centralissimo rustico bifamiliare con progetto approvato per ristrutturazione e ampliamento, vendesi. Trattative private. 0368-3569406

CIRIE' (TO) privati, rustico parzialmente ristrutt. libero 3 lati, 2 posti auto, vendesi a L.100milioni. Trattative private. 011-9243051 0346-2427487

CIRIE' dintorni (km 7) casa bifamiliare, indipendente, abitabile subito, 3 alloggi, 3 box, giardino, cortile, vendo. 011-9278132

CISTERNA (AT) villetta piano ingresso, taverna, garage, 1°p.: ingresso, cucina, tinello, sala, 2 camere, bagno, giardino, mq 2.500 terreno, vendo. 0141-979138

CLAVIERE (TO) alloggio 2°piano, soggiorno con angolo cottura, camera, bagno, 6 posti letto, garage, vendesi 0335-8301753

COASSOLO SAN PIETRO (TO) Valli di Lanzo, porzione di casa bifamiliare, privato vende solo ad intenzionati. Pagamento immediato 011-7296273

COAZZE (TO) caserma di 3 camere, vendesi 0338-5272415

COLLE BRAIDA (TO) Valgioie, rustico di 2 monolocali indipendenti, mq 25 cad., terreno, privato vende a L.25milioni cadauno o in blocco 0330-424780

CONDOVE MOCCHIE (TO) baita completamente ristrutturata, vendesi. 011-9593746

CONDOVE (TO) Val di Susa, m.t. 100 slm, grande appezzamento di terreno privato, vende a privati. 011-9359019

CORIO CANAVESE (TO) casetta mq 230, indipendente su 4 lati, mansarda, 1°piano da ultimare, tavernietta abitabile, a L 140milioni trattabili 011-2203398

[illegible] **CANAVESE** (TO) alloggio mq 75, in palazzina nel verde, ingresso, 2 camere, cuc[illegible]le e servizi, L.95milioni. 0335-398250 - serali 011-9046353

CORIO S.BERNARDO (TO) panoramica villa da ultimare, 3 piani, box doppio, 2 terrazzi, terreno circostante mq 700. L.90milioni a privati 011-4731803

CORIO (TO) porzione di casa, da ristrutturare, con terreno pertinente, vendesi a privato prezzo interessante. 0122-48642

CORIO (TO) villetta a schiera finemente nel verde, panoramica, 3 camere, 2 bagni, cucina, tavernietta, giardino, box, vendesi a privati. 0338-8922158

COSTIGLIOLE SALUZZO (CN) casa del '700, 2 piani f.t., 3 alloggi, ben locati, centro paese, terreno mq.3 000 terreno recintato, vendesi [illegible]

CRESCENTINO (VC) casetta ristrutturata, mq.4.000 cortile, [illegible] [illegible] porticato, adatto deposito camion, [illegible] poli, vendesi. 011-8003479

CRESCENTINO (VC) appartamento nuovo, termoautonomo, ascensore, vicinissimo scuole, molto ampio, vendesi a L.185milioni mutuabili 011-9268366

CUMIANA (TO) 2 appezzamenti di terreno agricolo, zona Bivio Tradate, vendo Tel. ufficio 011-884550

CUMIANA (TO) centro, villetta a schiera, vendesi. Trattative private. Tel. serali 011-9077078

CUMIANA (TO) in borgata, rustico da ristrutturare vendesi a L.80milioni. 011-9058342

CUMIANA casa rustica ampia metratura, posizione panoramica abitabile in parte, libera 3 lati 2.000 mq terreno. Rif. TA445 Nordest 011.568.3700.

CUMIANA posizione panoramica, bella villa indipendente. Spazi ampi e ben disposti. Vasto terreno di proprietà. Gabetti 011.908 8804

CUMIANA villa nuova prestigiosa costruzione indipendente su 4 - 3 - 2 lati ottima posizione terreno fino a 1.100 mq da £ 393 a 540.000.000 Rif. TA26. Nordest 011.568.3700.

CUMIANA zona Alivellatori bifamiliare intera o trasformata con ampio terreno a partire da £ 200.000.000 totalmente mutuabili. Nuova Casa 011.933.8587.

CUMIANA zona Alivellatori lotti di terreno agricoli con ricovero attrezzi mq 2000 Nuova Casa 011 933.8587.

CUNEO centro, a km 20 da impianti sci, monolocale arredato, ottimo pied-a-terre, rendita sicura 6-7%, vendesi. Tel. serali 011-3472724

CUORGNE' (TO) Rionchi S.Bernardo, villetta unifamiliare indipendente, da finire, mq.120 p.commm., mq 120 1°p., terreno mq 900 L.230milioni. 0124-7191

CUORGNE' vicinanze (TO) villetta indipendente, vendesi a L.200milioni. Tel. serali 011-3299138

DIORAMA

costruzioni srl vende in Pinerolo Torinese (Vicolo Firenze) ville a schie[illegible] e [illegible] Per appuntamento telefonare allo 011.375.806 - 0335.542.3157.

[illegible] porzione nuova di bifamiliare ingresso cucina soggiorno 2 camere bagno Ampia mansarda, interrato, giardino, Gabetti 011.966.5795.

DUSINO S.MICHELE (AT) bella casetta di mq.240, completamente ristrutturata a nuovo, finiture di ottima qualità, ampio terreno, ven[illegible] 011-531851

ENVIE (CN) bi-trifamiliare, [illegible] da ristrutturare, indipendente, posizione adatta 2°casa, dalotta, panoramica. L.57milioni. Serali 0347-2907484

ENVIE (CN) presso Saluzzo, 40 minuti TO-Sud, 2 rustici ristrutturati, possibilità bifamiliare, terreno, camere, terreno, L.157milioni. 011-6066059

ENVIE 40 minuti TO-Sud, rustico ristrutturato cucina, salone/pranzo, [illegible] 2 servizi, cortile giardino, p auto, L 105milioni trattabili 011-6052665

TESSIL DECOR s.a.s.

COLORIFICIO

Via Q.Vigliani 113 - Torino - Tel. 011.316.07.16

400 MQ. DI ESPOSIZIONE

VENDITA INGROSSO E MINUTO

vernici - colori - carta da parati - moquettes - forniture per decoratori

TUTTE LE MIGLIORI MARCHE

Boero - MaxMeyer - Duco - Rover - Sigma -Viero - Uniplast

Torre - Impra Dinova - Mivi - Sika - vernici industriali

- Sistema tintometrico Colormeter Boero con [illegible]
- [illegible] tintometrico computerizzato Rovermix [illegible] con [illegible]
- Sistema tint[illegible] linea [illegible]

Condominio Abete Rosso a Bardonecchia.

A questo prezzo, di solito, compri solo la terrazza.

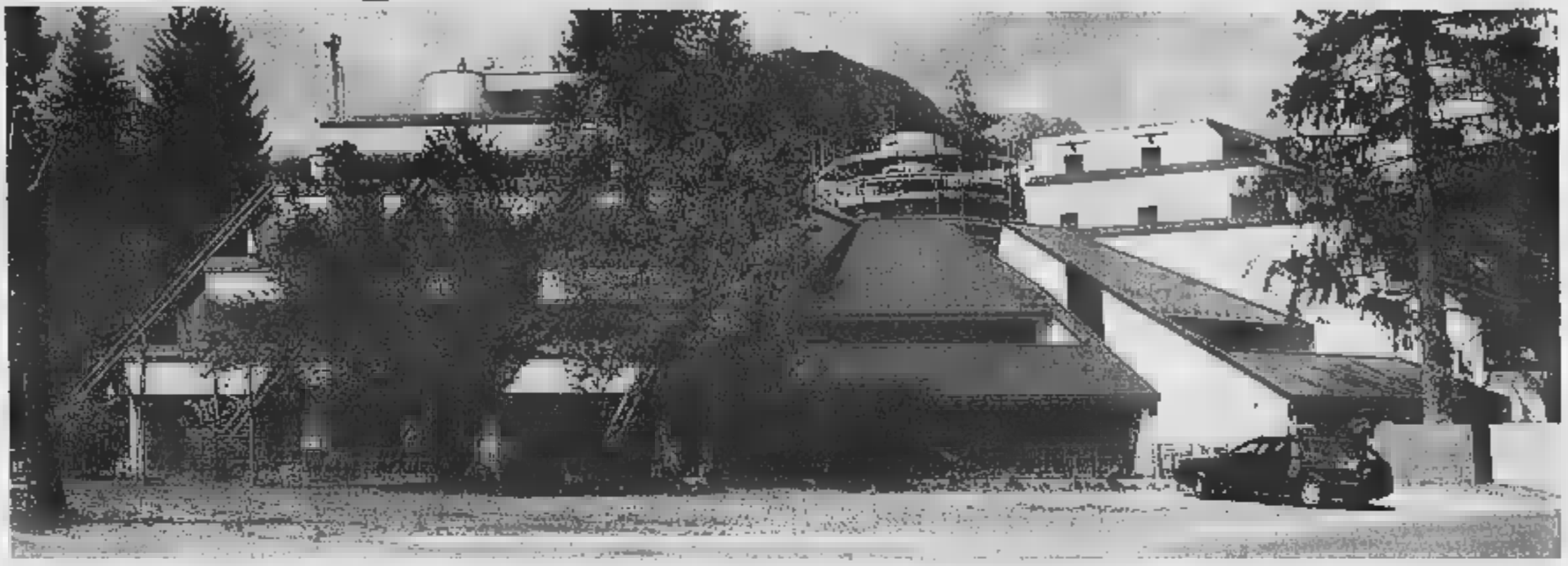

Una casa a Bardonecchia significa potersi godere vacanze rilassanti e sportive tutto l'anno. Bardonecchia, capitale turistica della Valsusa oggi si prepara ad accogliere le Olimpiadi del 2006, i suoi chilometri di piste di sci, e in estate le passeggiate, le arrampicate, le gite... insomma le possibilità per il tempo libero illimitate. Compresa quella di far scorrere le ore prendendo il sole. E la tintarella potrete prenderla direttamente dalla terrazza di casa scegliendo l'Abete Rosso, un condominio composto da appartamenti di lusso, mono, bi e trilocali, anche arredati, con ampie terrazze, soleggiatissime.

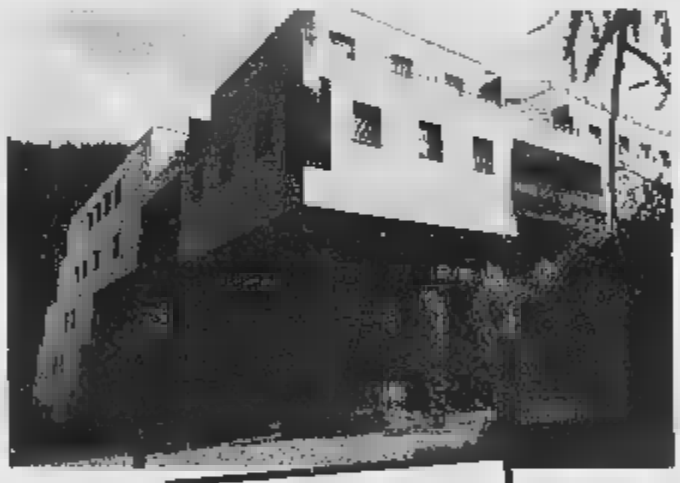

Oltre alle superbe terrazze l'Abete Rosso presenta altri importanti vantaggi: si trova a cinque minuti dalla stazione ferroviaria e la fermata dell'autobus è proprio di fronte. Inoltre è un condominio di recente costruzione in grado di offrire un livello qualitativo di autentico prestigio. Ma, dulcis in fundo, il vantaggio maggiore sono i prezzi che non hanno bisogno di commenti, perché chi conosce i prezzi delle case da queste parti saprà chiaramente valutare la convenienza degli appartamenti dell'Abete Rosso. E così Bardonecchia diventerà anche per voi una città cara....
Ma solo al vostro cuore.

Pronta consegna.

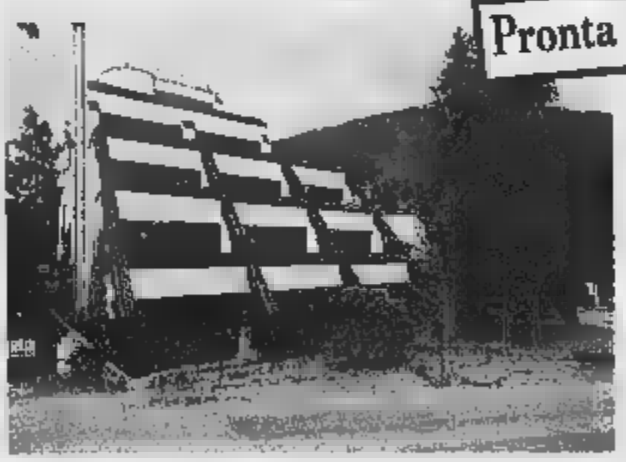

Paolo Gentile Adv Torino

Bilocali con terrazzo a partire da
L. 170.000.000
Bilocale, soggiorno, angolo, cottura, tavernetta, box auto, giardino
L. 255.000.000
Mutui S. Paolo IMI.
Facilitazioni di pagamento.

Prono

BORINI PRONO COSTRUZIONI SPA
C.so Montevecchio Torino

PER
INFORMAZIONI
011.56.22.992
0122.90.76.54

ENVIE-CAVOUR (TO) [illegible] indipendente, ristrutturata, 2 servizi, cortile, termoautonomo, cantina, vendo con rata pari affitto [illegible] 20/30/22 0347-8412740

EXILLES (TO) casa indipendente libera, alloggio, cortile, magazzino, cantina, negozio, posizione piazza centrale. [illegible] privato. 0122-31010

EXILLES (TO) in frazione, in casa di 4 alloggi, [illegible] da ristrutturare, piccolo terreno, privato vende 011-9423814

FAVRIA C.SE rustico indip su 2 piani, con cortile privato e tettoia di mq 100 ca., privato vende a L. 220milioni trattabili 0336-5260550

FAVRIA (TO) centro, casa 2 piani, giardino, box auto, eventualmente abitabile, per rustico, taverneta, garage, sottotetto, ottima posizione, vendo 0124-34367

FAVRIA (TO) centro, alloggio signorile vendo 011-9278003

FAVRIA (TO) villa grande, giardino, 2 piani, seminterrato uso attivita', garage e capanno esterni, ottima posizione residenziale, insuperabile, vendo 0124-34771

FENESTRELLE (TO) bella villetta 2 piani, giardino circ. e garage. libera 4 lati, panorama stupendo, L.260milioni trattabili. solo privati. 011-858108 011-214188

FENESTRELLE (TO) in villino, mq[illegible], termoautonomo, garage, mansarda mq [illegible], giardino, vendo L.120milioni (mutuo residuo L.20milioni). 011-9047240

FENESTRELLE (TO) casa indipendente con terreno, disposta su 3 piani, vendo anche rateizzata Tel serali 0121-83756

FENESTRELLE (TO) 10 minuti Olimpiadi 2006, centro paese, casa rustica casalinga da ristrutturare, su 3 livelli, vendo Serali 011-835627

FENESTRELLE (TO) 15 minuti Olimpiadi, ottimo alloggio arredato, cantina, garage, giardino condominiale, vendesi solo a privati 0121-77056

FIANO casa su due piani 5 camere cucina servizi giardino £ 76 000 000 dilazionabili Tel. 011 771 2822

FOGLIZZO (TO) palazzina con porzione ristrutturata e altra in ristrutturazione, box 3 auto, cortile privato recintato, fienile, vendesi 011-5187075

FRASSOSA SOTTANA (CN) [illegible], ampio bilocale mq 50, soleggiato, arredato, grande balcone, pavimenti pregiati, vendesi a L.38milioni. 0166 519151 0338-8552100

GARESSIO (CN) alloggio di ampio ingresso, salone, 2 camere da letto, bagno, cucina, ripostiglio, vendesi 0335-8231287

GARESSIO (CN) monolocale con giardino su parziale ampiezza acc. arredato con 4 posti letto mq 21 vendesi a L.35milioni dilazionabili 011-5820478

GARESSIO (CN) [illegible], [illegible] pasticceria, bilocale accessoriato, garage, vendo a L.52milioni trattabili 011-5627312

GARZIGLIANA (TO) villetta indipendente su 3 lati, nuova costruzione, termo, ampia mansarda, vendesi a L.320milioni trattabili 0121-541520

GASSINO TORINESE in palazzina alloggi di mq 115 e mq 145 box da £ 260 000 000. Anticasa 011 [illegible] 8538

GASSINO (TO) alloggio mq 95, 3 camere, cucina abitabile, servizio posto auto, comodo al servizi, vendo a L.170milioni 0347-7857836

GASSINO (TO) casa semindipendente, mq 250, possibilità' bifamiliare, taverneta, box doppio, vendesi a L.320milioni 0347-7857836

GASSINO (TO) in palazzina precollinare, ancora in alloggio parzialmente, composto servizi mq 100, box, giardino condominiale, vendesi 0335-8273323

GASSINO (TO) rustico da ristrutt. indipendente 4 lati, possibilità' ampliamento, utile utilizzazione estate, acqua, luce, vendo Uff 0339-2100605

GASSINO (TO) signorile, salone, 3 camere, cucina, 2 servizi, terrazzi, mansarda, cantina, 2 posti auto, termo, piscina, vendo privatamente 011-9815721

GASSINO Rivalta casa indipendente 4 lati da ristrutturare terreno 3 700 mq £ 90 000 000 Ca'surmontata Hermada 011 919.1000.

GASSINO frazione Barbania vendesi villetta composta ingresso salone doppio 2 camere cucinotta bagno servizi grande terrazzo 2 posti auto posto auto doppio £ 280 000 000 Servizio Casa 011 603 5990

GERBOLE (TO) Volvera, villa libera su 4 lati, volendo bifamiliare, con mansarda mq 90, indipendente vendo solo a privati 011-9906807

GHIGO DI PRALI (TO) bilocale arredato, piano rialzato ampio terrazzo a cantaretta, adiacente seggiovia, vendo a L.90milioni trattabili 011-8953739 0349-5869870

GHIGO PRALI (TO) importante stazione sciistica, bellissima e ampia mansarda arredata, vendo a prezzo affare 011-6193010 0338-4678570

GIAVENO (TO) Via Cumiana, fronte Hotel, terreno edificabile mq 2 500, vendesi anche parzialmente Tel pasti 011 9349381

GIAVENO (TO) borgata Lovi, villa singola composta 4 lati, soggiorno, cucinino 3 camere, bagno, lavanderia, box, ghiaino mq 800 vendo 0338 5249429

GIAVENO (TO) casa semindipendente, 5 camere, 2 bagni, garage cortile, vendo a L.280milioni 011 9377547 011 9364585

GIAVENO (TO) cambiale, nuovo, signorile soggiorno, cucina, camera, bagni, balconi, terrazzi cantina, vulendo box, L.250milioni Pasti serali 011-9364469

GIAVENO (TO) centro, in palazzina, alloggio con mansarda, ottima rifinitura, lavanderia, cantina, garage, orto, vendesi Tel serali 011-9374123

[illegible] (TO) villa lusso [illegible] lati, giardino mq.1 100, ottima rifinitura, vista panoramica, vendesi Ore ufficio [illegible] 9310800 0339-4301714

GIAVENO (TO) villetta unifamiliare con orto e garage, vendo a prezzo interessante 011-9377547

GIAVENO (TO) villetta [illegible] 3 livelli, libera 4 lati, giardino, orto mq 1 000, vendo o scambio con alloggio in Sanremo Tel serali 011-355832

GIAVENO (TO) villa [illegible] mq 110 di [illegible] indipendente, mq 110 seminterrato, mq.60 di terrazzo, mq 1 000 terreno, a L.390milioni 011-9376500

GIAVENO casa con 2 alloggi di mq 90, indipendente, piccolo giardino, vendo Tel pasti 011-9349281

GIAVENO casetta abitabile tre camere cucina servizi giardino Tel 011 433 7267

BURA Luigi

SE TU [illegible] VUOI [illegible] BURA DEVI ANDARE

Per noi quello che [illegible] sono i prezzi = il servizio

VIENI A VISITARCI!!!

ELETTRODOMESTICI - TV COLOR - HI-FI
VIDEOREGISTRATORI - [illegible]

Torino: Via Tripoli, 119 - Tel. 011.324.82.85
C.so Traiano, 59 - Tel. 011.61.60.83

GIVOLETTO (TO) terreno edificabile massimo mq 3 400, mc 1 600 circa, vendesi 0335-487256 - ore ufficio 011-9675895

GIVOLETTO (TO) zona residenziale, villa indipendente su 2 piani, mq 250 di abitazione, box auto mq 1 500 terreno con frutteto, vendo 0339-4314885

GRANA (AT) villa recente, [illegible], volendo bifamiliare, ampio seminterrato, terreno cintato mq 3.000 circa, giardino, frutteto, vendesi, 011-7495796

GRANDE CASA semindipendente, abitabile, da ristrutturare, su 3 livelli, possibilità di ampliamento, [illegible] strada privata, vendo 011-9672715

GRAVERE DI SUSA (TO) presso impianti Pian Del Frais, rustico in pietra, parzialmente rifatto, completo di tutti i servizi, vendo Eventuale permuta 011-677093

GRAVERE (TO) Valsusa, alloggio camera, tinello, angolo cottura, bagno, cantina, piccolo orto, posto auto, vendo a prezzo interessante 011-9827797

GRAVERE (TO) rustico vicino 3 lati, ampia area pertinenziale, 2 camere, mansarda, giardino, da ristrutt, vicinanze maggiore, garage, vendo 0122-31010

GRAVERE (TO) vigneto fittavolato mq 2 [illegible] e mq 4 800, [illegible], casetta rurale mq 60, ampiezza da ristrutt, vendo a privato 0339-3382589

IL PORTICO

Castiglione, libera casa dei '600 ristrutturata, su due piani: garage, cantina, lavanderia, 6 vani, biservizi. Giardino. Tel. 011.817.7666.

IVREA (TO) Pavone, in soleggiata posizione, collinare, panoramica, nuova zona residenziale, in terreno mq 4 000 villa rustica mq 500 0125-51345

KM.1 BARGE (CN) rustico ristrutt. [illegible] to indipendente, nel verde, cucina, salone, 3 camere, servizi, box, vendesi a L.135milioni 011-6602363

KM.16 TORINO NORD collina, terreno edificabile mq 1700, vendesi a vero amatore Tel serali 0347-9136241

KM.20 DA TORINO (TO) villa con fienile di pregio, vendo a prezzo interessante. Trattative private 011-9688785

KM.30 DA TORINO porzione di casa bifamiliare, indipendente su 2 lati, su 2 piani, mansarda, mq 130, 2 box auto, ristrutturata, vendo 0123-41558

KM.4 GIAVENO (TO) immersa nel verde, villa indipendente mq 100 piu' terrazzo verandato, possibilità' taverneta, ampio giardino, vendo 011-7713175

KM.44 DA TORINO (AT) villa su 2 piani ampia metrature, recentata, indipendente, 2 ettari circa di terreno, vendo privatamente 011-613826

LA CASSA (TO) alloggio mq 180, grande cucina, angolo cottura, 3 camere, doppi servizi, box triplo, cantina, giardino, vendesi a privato 011-726114

LA CASSA (TO) alloggio nuovo, in palazzina, cucina, soggiorno, 2 camere bagno mq.120, giardino cantina box, vendesi privatamente 011-729114

LA CASSA ingresso cucina abitabile soggiorno 2 camere bagno taverretta cantina. Gabetti 011 966 5785

LA CASSA ristrutturato, ingresso living su soggiorno, studio camera bagno. Box. Prezzo interessante Gabetti 011 966 5785

LANGHE (CN) antica tenuta con casa padronale, stile inglese, terreno mq.220.000 e vigneti, vista panoramica, adatta agriturismo, etc., grande vendonda 0174-60159 0338-4474211

LANGHE (CN) caseinetto indipendente, panoramico mq 5 000 di terreno circostante, posizione unica, vendesi 011-232284 0339-7232253

LANZO (TO) alloggio in palazzina d'epoca, ristrutturato, mq 100, 3 camere, tinello, cucina, bagno, terrazza giardino privato, vendo 0123-28911

LANZO (TO) villa unifamiliare di recente costruzione, ottima rifinitura, libera su 4 lati, terreno mq 1 500, vendesi 0123-27108 0123-78902

LERI (TO) alloggio nuovo, living, 2 camere, ampia cucina, doppi servizi, termoautonomo, mansarda annessa, 2 camere e L.270milioni 011-9586653

LIMONE PIEMONTE (CN) casetta indipendente con giardino 3 alloggi box zona centrale, vendesi 0347 5892950

LIMONE PIEMONTE (CN) S. Anna, monolocale ampio mansardato arredato, terrazzo, vendesi a L.80milioni. Trattative private Tel pasti 011-8212507

LIMONE PIEMONTE (CN) alloggio composto 4 locali + balcone, 1 posti camera, soggiorno, cucinino, servizi, arredato, box, vendo Sergi 0336-444302

LIMONE PIEMONTE (CN) 2 alloggi contigui abitabili di recente costruz. cantina, garage, posto auto, vendesi anche separatamente 011-212459

LIVORNO FERRARIS (VC) 5° piano, ascensore, 2 camere, tinello, cucinino, ampio ingresso, ripostiglio, 2 bns, cantina, L.70milioni. 011-9574395 0339-2907151

LIVORNO FERRARIS (VC) km 35 da Torino, villa ampia e luminosa, tutta su un piano, lussuosamente rifinita, privato vende a L.347milioni 011-264206

LOCANA CANAVESE (TO) camera [illegible] dente recente costruzione, 2 alloggi camera, cucina, bagno, riscaldamento autonomo, orto, L.130milioni, 0124-83425

LOCANA CANAVESE (TO) [illegible] indipendente, 3 alloggi, 2 camere, cucina, [illegible] giardino, vendo a L.150milioni 011-2427313

LURISIA TERME (CN) mq 60, 4° p ascensore 2 camere, cucina, bagno, terrazzo, cantina garage, giardino cond., termoautonomo, rifiniture accurate, vendo 0339-8204578

MADLIANO ALFIERI (CN) casamale abitabile, 5 camere, ampio giardino, vendo a privati Tel serali 011-7715456

MATTIE BUSSOLENO (TO) casetta semindipendente, camere, cucina, angolo cottura, bagno, cantina, vendo Trattative private 0338-7757542

MELLE (CN) km 10 da Sampeyre, nel centro abitato, casa del 1700, parzialmente ristrutturata, abitabile, su 3 piani, mq 300 circa, L.45milioni 011-367774

MONALE (AT) indipend., panoramicissima e ampia casetta da ristrutturare, vari usi, vendesi a L.250milioni trattabili Privato Serali 011-877674 0141-656303

MONCALVO (AT) casetta due piani 2 soggiorni 5 camere cucina bifamiliari riscaldamento autonomo box [illegible], terrazzo, giardino Tel 011.591.959

MONCRAVELLO (VC) casamale indipendente 4 lati, in ristrutturazione, comoda posizione, terreno pertinenza, libero tutto, vendo 0335-6308731 011-9956503

MONFERRATO CANTAVENNA (TO) rustico indipendente, ristrutturato, panoramico, pluri camere, servizi, cortile, orto, vendo a L.130milioni 011-8994891

MONFERRATO COLLINA (AL) grande rustico libero su 3 lati, terreno davanti casa, box coperto, privato vende a L.70milioni 011-7992071

MONFERRATO (AL) palazzo nobiliare del 1700, grande giardino interno, in centro paese, adatto anche ad alberghi, vendesi 0347-3017919

MONFERRATO (AL) collinare, villa indipendente, in ristrutturazione, mq 300, piu' mq 50 box, terreno mq 5 000, [illegible]amente vendo. 011-3115244

MONFERRATO (AL) [illegible] [illegible] con rustico, 8 vani, servizi, lavanderia, antica cantina, terreno abitabile subito vendo L.280milioni 011-705778

MONFERRATO (AT) casa indipendente 3 lati, 2 servizi, 2 balconi, tornanti, garage, cortile, giardino, vendesi 011-3097720

MONTAFIA (AT) terreno agricolo panoramico, vendo a L.2 500 al mq 011-3984932

MONTANARO casa bifamiliare indipendente con 2 appartamenti, 2 box, giardino 600 mq [illegible] Gandolfo 011 534 191

MONTECASTELLO (AL) [illegible] mq 500 circa, terrazzi e giardino, ottimo paese, vendo a L.290milioni 0171-221976

MONTEU DA PO (TO) casa ristrutturata, [illegible] na abitabile, 2 camere, bagno, 2 cantine, riscaldamento metano, cortile, orto, vendo Privati 011 9191251

MONTIGLIO centro, casa d'epoca, 3 piano, cortile, portico, garage, seminterrato con vetrina e bottega, alta ed attività commerciale, vendo. 0141-994224

MONTOSO (CN) alloggio mq 55, con camera, bagno, cucina, box, fronte pista, vendo a L.86milioni 011-6890442

MONTOSO (CN) bilocale con soppalco, 7 posti letto, arredato, ultimo piano, terrazzo, [illegible], parlabili, privato vende a privato. Tel. serali 011-9564564 0337-226827

MONTOSO (CN) bilocale finemente arredato, 5/6 posti letto, ampio balcone, vendesi. 011-3176995

MONTOSO (CN) grande monolocale con camino tutto arredato a perfetto nuovamente, privato vende 011-9960184

MONTOSO (CN) km 4 da impianti sciistici, alloggio mansardato, piano rialzato, mq 38 arredato, ristrutturato, vendesi Tel pasti 011-4030478

MONTOSO alloggio arredato ingresso soggiorno con angolo cottura camera terrazzo riscaldamento autonomo £ 55 000 000, prezzo affare. Studio Data vendo Tel.011 612 7700

MORETTA (CN) villetta a schiera indipendente 3 lati, mq 450 terreno, garage doppio, lavanderia, cantina, mq.250, mansarda, vendesi. 0339-3625178

MORIONDO TORINESE [illegible] abitabile, [illegible] minima parte da ristrutturare, cortile mq.600 circa, privato vende a [illegible] 011-9436354

MURIAZZANO (CN) casamale abitabile subito, terreno pertinenza mq 700, ottima posizione panoramica, vendesi. 0172-422490 - 0335-6213016

MURISENGO (AT) vicinanze, rustico ristrutturato, mq 220 garage, orto, terreno, vendesi a L.150milioni Tel serali 011-295313

NONE (TO) alloggio 1° piano, 2 camere, [illegible] na abitabile, bagno, ingresso, camina, termoautonomo, vendesi a L.155milioni Dopo ore 20 30 0338-4177562

NONE (TO) casa a schiera, lavorata con cucina, soggiorno, 3 camere, servizi, mansarda, 2 posti auto, vendo a L.320milioni trattabili 011-9865431

NONE (TO) in palazzina presso stazione, ingresso su soggiorno, 2 camere, servizi, ristrutturata, p.auto, L.90milioni piu' mutuo. Ufficio 011-575287

ORBASSANO (TO) in palazzina, vende condominiale, mq.90, cucina abitabile, salotto, 2 camere, 2 bagni, veranda, ristrutturato, vendo Pasti 0347-2740428

ORBASSANO (TO) centro a km.1, in villaggio residenziale, casa con giardino, 2 alloggi mq 100 cad. indipendenti, 2 garage mq.90 cad., privato vende. 011-9003530

ORBASSANO (TO) centrale, piano rialzato, angolo cottura, tinello, camera, bagno, ripostiglio, vendo Trattative private. 0335-5601174

ORBASSANO (TO) alloggio di mq 60, ingresso, cucinino, tinello, camera, bagno, cantina, termoautonomo, ottimi, vendo a privati 011-9012055

ORBASSANO (TO) villetta di salone, cucina, 2 camere, 1+1 servizi, mansarda, garage, piano interrato, giardino frutteto e prato, privato vende 011-9035427

ORBASSANO (TO) centrale, 4° piano, ascensore, ingresso, tinello, cucinino, camera, bagno, ripostiglio, cantina, luminoso, panoramico, vendo a privato. 011-9032621

ORBASSANO alloggio libero salone cucina 2 camere bagno piano rialzato con giardino £ 230 000.000 volendo box totalmente mutuabile Navone Case 011.931.8567.

OULX OLIMPICA

(centrale) casa da ristrutturare progetto approvato 3 alloggi indipendenti da 140 mq, 2 garage, negozi. Interessante. Caseuropea 011.817.8000.

OULX (TO) casetta indipendente su 2 livelli, ingresso, soggiorno con cottura, 2 camere, 2 servizi, giardino, soleggiatissima, vendesi 011-9585183

OULX (TO) in bella posizione nel verde, vicinanze pista da fondo, monolocale arredato, mq 45, giardino condominiale, vendo 011-4150280

OVIGLIA INFERIORE (TO) Val di Lanzo, casa su 3 piani, parzialmente da ristrutturare, mq.1000 di terreno tutto recintato, vendesi. 011-7022?9

PASSERANO D'ASTI terreno edificabile, panoramico, mq.1600, privato vende. 011-3853147

PASTA DI RIVALTA (TO) alloggio di 3 camere e cucina abitabile, ristrutturato, termoautonomo, verandato, box, giardino privato, vendesi 011-9012701

PAVAROLO (TO) porzione bifamiliare, giardino, portico, terrazzo, salone, tricamere, cucina, biservizi, mansarda, vendo L.450milioni trattabili Sera 011-9416629

PERTUSIO (TO) terreno mq 1.200 adatto orto o frutteto, vendesi a L.12milioni Tel pasti 011-388609

PIAN DEL FRAIS (TO) mi. 1.500 slm, nuovissimo mansardato arredato, con soffitte, pavimenti rifiniti, terrazzo mq.25, box, p.auto, L.295milioni e privati. 011-9676809

PIANEZZA casa semindipendente [illegible] inamente rifinita disposta su tre livelli completamente ristrutturata. Gabetti 011 966.5785

PIANEZZA villa indipendente su 4 lati con due alloggi di pari metratura e ampio giardino Gabetti 011.966.2427.

PIANEZZA, grande villa signorile. San Pancrazio, splendida posizione residenziale, panoramica. Ampio giardino. £ 620 000 000 Valmar 011.966.4959

PINEROLESE (TO) villa libera 3 lati, 3 livelli, cantina, soffitta, giardino mq.300 circa, L.465milioni trattabili. Serali 011-9665373 0347-4272853

PINEROLO (TO) Borgo Madonnina, alloggio mq.130, giardino condominiale e box, vendo 0121-78434

PINEROLO (TO) Corso Torino, alloggio libero, 2 camere, tinello, cucinino, vendo a privati L.175milioni, eventuali facilitazioni. Sera 011-723148

PINEROLO (TO) Via [illegible] [illegible] salotto, cucinino, ampio soggiorno 2 camere, bagno, salone, garage, vendesi. 0348-7345674

PINEROLO (TO) a 2 minuti, casa di campagna per 2/3 famiglie, parzialmente da ristrutturare, ampio terreno disponibile, vendesi [illegible] 55521

PINEROLO (TO) centro, alloggio 1° piano, ingresso, salone, angolo cottura, 2 camere, bagno, balconi, cantina, box, ristrutturato L.248milioni 0347-8900499

PINEROLO (TO) villa bifamiliare, con giardino, 2box, semindipendente, libera subito, vendesi Tel serali 0338-2498120

PINEROLO alloggio ingresso [illegible] camera cucina bagno [illegible] termoautonomo £ 122.000 000 Sagor 0121 398 565

PINEROLO alloggio con vista sulla collina 3 camere tinello cucinotta bagno £ 216.000.000 Sagor 0121.398.565

PINEROLO in complesso residenziale alloggio recente salone cucina 2 camere doppi servizi cantina termoautonomo. Sagor 0121 398.565

PINEROLO vicinanze villa indipendente salone 3 camere cucina 3+1 servizi termo box magazzino ampio giardino. Sagor 0121 398 565

PINEROLO-CAVOUR (TO) bifamiliare signorile, indipendente, parco, comoda negozi, 3 camere, 4 bagni, vendo L.450milioni trattabili Serali 0338-1739594

PIOSSASCO (TO) alloggio di salone camera, bagno, tinello, cucina, scala a chiocciola 2 mansarde con bagno e ripostiglio, giardino, vendo Tel serali 011-9056778

PIOSSASCO (TO) mezza collina, struttura villa su mq 7 000 di terreno, con attrezzi di 2 capannoni, possibilità' agriturismo etc. vendo Serali 011-9087684

PIOSSASCO (TO) alloggio di 3 camere, cucina, bagno, entrata, ripostiglio, cantina, posto auto, 5° piano, ascensore, 2 balconi, L.150milioni non trattabili 011-9065534

PIOSSASCO (TO) villetta piano, angolare, salone, 2 camere, soggiorno, cucinotto, 2 servizi, seminterrato, 4 balconi, cantina, garage, vendo 011-9064578

PIOSSASCO (TO) alloggio panoramico, in villaggio con piscina, salone, 2 camere, cameretta, cucina abitabile, 3 bagni, mansarda, L.370milioni. 011-9041311

PIOSSASCO (TO) alloggio in palazzina, 3 camere, cucina, salone, 2 bagni, terrazzo, box, cantina, mq.330 di frutteto, vendo a L.298milioni. 011-824172 0338-8557016

PIOSSASCO angolo corso Torino in stabile del 1993 ingresso su soggiorno 2 camere cucina bagno piano alto vendesi box € 210 000 000. Rif TA444. Mordacci 011 968 3700.

PIOSSASCO ingresso soggiorno sala pranzo cucinino 2 camere bagno ripostiglio. Cantina posto auto € 195 000 000 Gabetti 011 906 8904

PIOSSASCO piano alto ristrutturato, ingresso cucina abitabile 2 camere bagno ripostiglio cantina Gabetti 011 906 8904

PIOSSASCO vendesi villette a schiera con giardino e mansarda ingressi indipendenti Orario ufficio 011-9012580

PIOVA' MASSAIA (AT) terreno agricolo mq.3 300 sulle basse collina, vendesi a L. 6milioni 011-857674

PIVERONE (TO) vicino Lago di Viverone, terreno edificabile in zona collinare, privato vende 0125-72496

POIRINO (TO) alloggio 2 camere, ampio ingresso, cucinino servizi, balconcino box, parco condominiale, 1°piano, vendesi a L.180milioni 011-9451085

POIRINO (TO) centro, alloggio doppio, mq.135, 3 box, 2 soffitte, 1°piano no ascensore, ristrutturato, vendesi a L.380milioni 011-9481065 - 011-9452764

POIRINO (TO) centro, alloggio doppio, mq.135, 3 box, 2 soffitte, 4 bus, 1°piano, parco condominiale, ristrutturato, ottimo investimento. 011-9451348

PONT CANAVESE (TO) terreno agricolo mq 800 a base di cascata mq 32, privato vende. 011-9174238

PRAGELATO (TO) bilocale arredato con box auto, vendesi. 0121-322724

PRALI (TO) alloggio di grande soggiorno, cucinino, camera letto, servizi, cantina, posto auto, molto soleggiato, vendesi Trattative private. 0335-6852010

PRALORMO (TO) in paese, mq.80, ingresso, 2 camere, tinello, cucinino, bagno, cantina, p.suo, giardino privato, L.180milioni Trattative private. Sera 011-8396425

PRATO NEVOSO (CN) mansardato, fronte piste, arredato, salone, cucinino, 3 camere, servizi, cantina posto auto, box, vendesi. 011-386005

REANO (TO) costruenda villa bifamiliare, 2 alloggi indipendenti di soggiorno, cucina, 2 camere, mansarda, garage, taverna, giardino 011-9310289

REANO (TO) splendida villa, libera 3 lati, ampio giardino, vendesi a L.660milioni trattabili Trattative private 011-9310592 0337-213030

RIVALTA (TO) 2 camere, tinello, cucinino, bagno, entrata, seminterrato, cantina, 2 are, 2 balconi, vendesi a L.139milioni Solo privati 011-9034283

RIVALTA (TO) V.Cadorna (collina) alloggio mq 95, p.terreno, salone, cucina abit., 2 camere, 2 bagni, giardino, garage, luminoso, L.295milioni a privati. 011-9046081

RIVALTA (TO) alloggio di 3 camere grande, cucina abitabile, servizi, cantina, 2 balconi, 1°piano, totale mq 120, vendesi a privati. 011-708389

RIVALTA (TO) alloggio in fase di costruzione, in palazzina di 2 piani, mansarda, cantina, box doppio, vendesi. Trattativa privata. 011-9091141

RIVALTA (TO) zona Tetti Francesi, alloggio 1°piano, tinello, cucinino, bagno, ripostiglio, cantina, L. 011-9034341

RIVALTA (TO) collinare, alloggio soggiorno living, angolo cottura, camera, bagno, cantina, garage, risc. autonomo Tel. sera 011-9047886

RIVALTA (villaggio Aurora) metà bifamiliare indipendente 3 lati libera settembre € 550 000.000 esclusi parchimetro. Navona Case 011.933.8587.

RIVALTA Villaggio Aurora villa prestigiosa ampio giardino, salone, 4 camere, servizi, accessori, cantina. Privato vende Tel 0584

RIVALTA
centrale villa indipendente con giardino di salone 3 camere cucina taverna terrazzo Taverna. € 550.000.000 Gabetti 011.956.6022

RIVALTA, prossima costruzione villette unifamiliari disposte su un piano più interrato e sottotetto. Possibilità personalizzazione Europea 011 903 2373

RIVALTA, zona tranquilla comoda servizi Cascina Gajone (1700) in splendida corte chiusa di mq 2 000. Abitabili mq 1 000 con parte padronale ristrutturata e parte rustica. Possibilità 5 - 6 alloggi a/a attività Europea 011 903 2373.

RIVARA (TO) casa semindipendente, cucina, camera, bagno, terrazzo, termoautonomo, abitabile subito, vendesi a L.115milioni 0335-7627147

RIVAROLO CANAVESE (TO) alloggio di salone, 2 camere, doppi servizi, ripostiglio, veranda, box, riscaldamento autonomo, privato vende. 0124-25948

RIVAROLO (TO) Ozegna, casa signorile, mq 150, 3 [illegible] bagno ristrutturata, cucina e salone, giardino mq 500, vendo a L.350milioni a privati 011-635419

RIVAROLO (TO) centro, Via Cavour, casetta mq 120, su 3 piani, ristrutturata, materiale di pregio, vendesi 0347-5974997

RIVAROLO (TO) villetta da ultimare su 3 piani, posizione tranquilla, vendesi solo a privati 011-8859419

RIVAROSSA ALTA a km 25 da Torino, nel Canavese, cascina di cucina, camere, bagno, 2 balconi, box per 2 auto, cantina, L.55milioni solo a privati. 0338-8406919

RIVAROSSA ALTA
posizione splendida, tranquilla, costruende villette uni/bifamiliari. Interrato, giardino di proprietà. Finiture pregio. Prezzo interessante. Gabetti Cirié 011.920.7553.

RIVAROSSA (TO) casa [illegible] 2 lati, mq 140, cortile privato, giardino mq 135, ampio box auto, vendesi a L.170milioni trattabili. Privati 011-8821517

RIVAROSSA (TO) km.30 Torino, ampia villa ind.pendente, unifamiliare, grande giardino, posizione tranquilla e residenziale [illegible]. 011-7711277

RIVOLI CASCINE VICA (TO) V.Tevere, ampio ingresso, tinello, cucinotto, camera, bagno, balcone, cantina, 4°piano, libero, privato vende 011-9592049

RIVOLI CENTRO (TO) [illegible]ina di fabbricato indipendente, in fase di ristruttu[illegible], vendesi a prezzo interessante 0338[illegible]17

RIVOLI (TO) alloggio recente, mq 170 signorile panoramico ampio salone, cucina 3 camere terrazzo balcon 3 servizi, box doppio vendo 011-9574459

RIVOLI (TO) in stabile signorile anni 70, piccola 4°piano, riscaldamento centralizzato, vendesi a privato 011-9535138 0347-4349034

RIVOLI (TO) in piccola palazzina, alloggio di ingresso, 2 camere, cucina, cucinino, bagno, 2 balconi, cantina, box Bilhod L.275milioni. 011-9581503

RIVOLI (TO) [illegible], panoramica, terreno mq 2 200, piano terra mq 250, 1°piano mq 250, mansarda mq 100, L. I 250milioni Trat.riservate 011-9566095

RIVOLI Borgo Nuovo complesso residenziale prestigioso villa salone 4 camere cucina tavernetta Grimaldi 011 958 1333

RIVOLI Cascine Vica alloggio di mq 85 piano 4° ristrutturato recentemente autonomo Progetto Casa 2000 Sas 011 958 1125

RIVOLI Tetti Neirotti villa a schiera di mq 150 di 10 anni taverna cantina box salone cucina 2 servizi 3 camere mansarda € 590 000 000 trattabile Progetto Casa 2000 Sas 011 958 1125

RIVOLI centro alloggio in palazzina residenziale di mq 150 con giardino condominiale Progetto Casa 2000 Sas 011.958.1125

RIVOLI cubatura residenziale 2000 metri inserita in tutto il territorio comunale vendesi interessante Duergo 0335 804 3482

RIVOLI mono signorile in palazzina alloggio di mq 250 terrazzo mq 160 taverna 2 box auto più 2 posti auto Progetto Casa 2000 Sas 011 958 1125

RIVOLI panoramico piccolino salone 2 camere, soggiorno cucinotto tavernetta, mansarda 90 mq Box Fiorio 011 318 5278

RIVOLI terreno agricolo circa 5 000 mq. zona strada Pozzetto Luciano 011 956 3039

RIVOLI, appartamento due camere cucina abitabile bagno. 3° piano Box auto Luciano 011 956 3039

RIVOLI, terreno edificabile per villa unifamiliare, progetto approvato Luciano 011 956 3039

RIVOLI CASCINE VICA (TO) C.Francia, appartamento libero entrata 2 camere, cucinino, soggiorno, servizi, cantina, box, vendesi. 011-501640

ROBASSOMERO (TO) in paese, casa rustica adatta a 2 famiglie, progetto per ristrutturazione, cortile, giardino, privato vende a privati 011-8064048

ROCCA CANAVESE (TO) appezzamento bosco e prato per mq 17 000, privato vende a privati in blocco a L.20milioni Trattativa riservata. 011-4371054

ROCCA (TO) villetta di soggiorno living, 2 camere, cucina, servizi, taverna, giardino, frutteto privato vende 011-7793032

RONDISSONE (TO) in palazzina, 3 l., 2 camere soggiorno cucinotto abitabile bagno, ripostiglio posto auto cortile vendesi 011-3113478 0347-3912368

RONDISSONE (TO) alloggio ampio, bagno, 2 camere, soggiorno cucina, ripostiglio, riscaldamento autonomo, box, vendo. Tel ore 17.30 0347-0526234

ROSTA (TO) villa unifamiliare indipendente, terreno mq.1 250, abitazione mq 270, accessori mq 135, vendo solo a privati a L.900milioni 0337-244983

ROSTA appartamento mansardato in palazzina composto da ingresso due camere salone con caminetto angolo cottura bagno e ripostiglio Arcadia 011.958.1638

ROSTA villa unifamiliare di recente costruzione mq 347 totali su due livelli più accessori con mq 1.000 di terreno. Progetto Casa 2000 Sas 011 958 1125

ROSTA villetta a due piani fuori terra più seminterrato uso box e taverna, in costruzione di 600 mq. Arcadia 011 958.1638.

RUBIANA (TO) a pochi chilometri da Torino, posizione panoramica, villa arredata indipendente 4 lati, posto auto, giardino, libera vendo 0335-8096298

RUBIANA (TO) alloggio in cascina, camera, cucina bagno, arredato, box auto, vendo a L.75milioni 0368-3703226

RUBIANA (TO) mt 700 dal centro paese, casa rurale su 2 piani, con portale indipendente, privato vende Tel ufficio 011 9317795

RUCAS MONTOSO (CN) bellissimo monolocale fronte pista, arredato, 4 posti letto, box auto, vendo a prezzo modico. Tel. serali 011-4346368

RUCAS SKI (CN) Montoso, bilocale arredato, 4 posti letto, parzialmente permutato, vista piste, garage, vendesi a L.58milioni trattabili. 011-8174273

RUCAS (CN) alloggio con box, vendesi. 011-2420419

S.GIULIO villa a schiera nuova di diversa metratura con giardino privato. Gabetti 011 968 5785.

S.AMBROGIO (TO) villa a schiera, nuova costruzione, comoda alla tangenziale, su 3 piani, mansarda, box doppio, taverna/bifa, vendo Tel pasti 011-7391301

S.BENIGNO (TO) alloggio mq 100, 4°ed ultimo piano, ingresso, 3 camere, box, giardino condominiale, L.225milioni trattabili. Trattativa privata. 0334-8343958 011-2482191

S.BERNARDINO TRANA (TO) frazione Colombè, villa indipendente di [illegible] ne, non isolata, posizione molto soleggiata. L.550milioni. 0339-6343447

S.GIACOMO DI ROBURENT (CN) stupenda duplex arredato, cucina, soggiorno, 2 camere, 2 bagni, terrazzo, giardino, posto auto, vendesi. 0347-2983417

S.GIORGIO CANAVESE (TO) fronte autostrada, stabile composto da attività commerciale, annessa abitazione, mq 1.000, parcheggio, vendo. 02-58300054

S.MARTINO CANAVESE (TO) Agher, alloggetto arredato, mq 36, con deposito mq 20, riscaldamento con camino, L.45milioni. Serali 011-722135

S.MAURIZIO C.SE (TO) porzione casa, giardino, 3 vani, bagno, solaio, box, riscaldamento centrale, vendo L.135milioni trattabili. Privati 011-713488

SALICE D'ULZIO (TO) signorile, cielobile, panoramicissimo, salone, 2 camere, cucinotto, bagno, vendesi 011-6612476 0335-5872208

SALICE D'ULZIO (TO) V.Clothes, [illegible]pianti, alloggio signorile, arredato 2 camere soggiorno, vano cottura, bagno terrazzino 0348-3103237

SALICE D'ULZIO (TO) Richardette, bilocale 6 posti letto, ampio balcone, posto auto ski-box, lavanderia condominiale, L 170milioni Serali 011-783092

[illegible] (TO) frazione Richardette [illegible] di mq 53, soggiorno, [illegible], camera, cucina, bagno, vendesi a privato 0348-2262439

SALICE JOVENCEAUX (TO) alloggio mq 60, 2 camere, tinello, cameretta, bagno, garage, cantina, giardino condom., vendo a privati Uff. 011-7700875

SALUZZESE (CN) casolare ristrutturato, mq 250, 2 piani, salone con letto a vela, tutto cintato, giardino, ampio terreno, laterizi, box 0348-5810159

SALUZZO CAVOUR grande rustico, ristrutturato, possibilità bifamiliare, cortile giardino, orto, 2 box, cellaio, L 155milioni Serali 0338-1739594

SALUZZO (CN) veranda in paese, villa nuova, struttura intonacata, vendesi L 170milioni finita L 250milioni, comprese tasse e mutuo 011-8068059

SALUZZO a km 9 (CN) casa ristrutturata, indipendente, 7 camere, 2 bagni, [illegible], possibilità bifamiliare, capannone. L.250milioni 0308-6553101

SAMPEYRE (CN) località confine inferiore, rustico ristrutturabile con letto nuovo, vendesi 011-5885087

SAN BENIGNO CANAVESE (TO) in fase di costruzione, villa indipendente con terreno, rifiniture di pregio, vendesi 0347-599/510

SAN BENIGNO (TO) in residenziale, ingresso su salone, 2 camere, 2 bagni, cucina, 2 balconi terrazzino cantina L 210milioni e box 011 9867585 0339 2647762

SAN BENIGNO (TO) terreno mq 2000 edificabili in 4 lati vista nuova struttura bifamiliare vendesi 2 bifamiliari vendesi Serali 011-9587585 0338-3337948

SAN BENIGNO (TO) villetta semi indipendente libera 3 lati cucina abitabile, soggiorno, 2 camere cameretta lavanderia, mansarda garage giardino vendo 0335 5718799

SAN CARLO (TO) a km 18 da Torino in zona residenziale villa bifamiliare o porzione, a lavori ultimati o da ultimare, vendo a privati 0347-7152070

SAN FRONT (CN) rustico libero 4 lati, immerso nel verde, da ristrut., 4 vani, prato di mq 600 strada, luce-acqua vendo a L 40milioni 011 9341064

SAN GERMANO (VC) complesso immobiliare centrale, [illegible] e dipendenze su totale terreno mq 2110, possibile ulteriore costruzione mc 900, vendesi. 011-710617

SAN GIORGIO CANAVESE (TO) terreno industriale mq 7.000, artigianale, edificabile, fronte strada, vendesi Trattativa riservata. 0347-4665152

SAN GIUSTO CANAVESE (TO) struttura di villa, vendesi a prezzo interessante. Trattative private 0347-4665152

SAN MAURIZIO (TO) centro storico, alloggio mq 125, doppi servizi, ampio garage, negozio con dehb. servizio, magazzino vendo a L 300milioni 011 9276279

SAN MAURIZIO (TO) centro storico, alloggio mq 125, garage e altri locali, permuto con casa centro storico o immediata vicinanza di Ozegno 011-9276279

SAN PIETRO villa con giardino salone 4 camere cucina doppi servizi ampio seminterrato Segor 0121 398 585

[illegible] RAFFAELE (TO) signorile villa collinare, comoda paese, mq 200, libera 4 lati, struttura pregio, frutteto, giardino mq 3 500, vendo 0348-3103237

SAN SEBASTIANO PO (TO) km 28 da Torino, in collina, bel panorama, 2 case vecchie mq 40 000 di terreno privato vende solo a privato 011-5627758 011-747256

SAN SECONDO villa indipendente su piano unico collegata a mansarda piano terra giardino Segor 0121 398 585

SANGANO (TO) mq 80, 2°piano, con giardino mq 300 circa mq 2 000 frutteto box doppio, cantina, tenuta 3 lati, vendo a privati 0347-5882241 0347-5979077

SANGANO (TO) porzione indipendente, bifamiliare mq 160 alloggio e mansarda semiarredo box e giardino privato, vendo a L 350milioni 011 9067010

SANGANO cascina al centro villa indipendente ampia con cortile interno Giugiaro 400 mq parzialmente Gabetti 011 906 8904

SANSICARIO (TO) alloggio 2 piani, di soggiorno angolo cott. camera terrazzo e sottostante alloggio 2 camere bagno, garage vendo 0347-8795530

SANSICARIO (TO) in chalet immerso nel verde, alloggio panoramico 2 livelli, arredato camino, garage, cantina da vedere vendesi 0335-7033589

SANTA VITTORIA D'ALBA (CN) vigneto di mq.2 200 circa, uva pregiata, vendo 011 3580580 0347-8409343

SANTENA alloggio libero al 2° piano, salone, due camere, cucina, doppi servizi box auto. Imm. Ferraris 011.908.0209.

SANTENA (TO) alloggio di 3 camere, cucina, servizi, box, privato vende a priv[illegible] 011-9417171

SANTENA (TO) libero, p.alto, salone 2 camere, cuc. 2 servizi, ampia mansarda ab., nec autori, privato vende prezzo interessante Pasta 011 9454043

SANTENA (TO) libero 2°piano, ascensore, 2 camere soggiorno, cucinino, ingresso cucinotto bagno, balcone cantina, ampio box vendo 011 9456752

SAUZE D'OULX (TO) centralissimo parzialità soggiorno ingresso soggiorno, 2 camere cucinotto bagno ampio terrazzo, cantina garage, vendo 011-8196655

SAUZE D'OULX 2°piano, mq 90, 3 camere, soggiorno, cucina, bagno, arredato finiture pregio box auto doppio privato vende Tel pasti 011 9575446

SAUZE DI CESANA (TO) alloggio di camera, soggiorno cucinotto bagno, terrazzino, cantina, box, termoautonomo giardino cond. vendo L.170milioni 011 3115437

SAVONERA [illegible] salottino, 2 camere, cucinotto, bagno, riscaldamento autonomo, box auto € 255.000.000. Capello 011 836 666

SAVOULX fraz. Ulino (TO), monolocale esposto a sud, vendo a L.115milioni trattabili 0335-6208854

SCIOLZE (TO) casa bifamiliare, da ristrutturare, centro storico, libera 2 lati, con piccolo giardino vendesi Trattative private 011-9462305

SCIOLZE (TO) struttura villa, seminterrato piano abitazione, mq 150 circa mansarda abitabile indipendente terreno vendesi 011-9503759

SESTRIERE BORGATA (TO) alloggio in baita, fronte impianti risalita, composto da ingresso living, camera, cucina, bagno, vendo 011-8609437

SESTRIERE BORGATA (TO) vendo baita bungalow completamente arredato vendesi 011-595791

SESTRIERE (TO) mq 40 ca., 2 camere, cucina, bagno con doccia, ingresso ampio terrazzo, garage, posto auto, vendo a L.185milioni 0328-2187577

SESTRIERE (TO) centro monolocale arredato nuovo, soggiorno, angolo cottura bagno 4 posti comodo impianti, vendo a L.80milioni trattabili 0347-7495380

[illegible] (TO) panoramicissimo, luminoso, in piccolo soggiorno, cucina abitabile, 2 camere letto 2 bagni Mesirano vendesi 0335-5911498

SESTRIERE (TO) villaggio Grangesises, ampio bilocale indipendente arredato con camino, vendo a prezzo interessante 0328 2183758

SESTRIERE (TO) Champlas du Col, elegante bilocale in baita nuova, panoramico e soleggiato, arredato, posto auto, vendesi 0166 510151 0338-8552188

SESTRIERE bilocale angolo cottura, ingresso bagno cantina sky-box, 45 mq € 160 000 000, vendesi box. Capello 011 836 666

SESTRIERE signorile alloggio panoramico ar[illegible] mq 130 divisibile terrazzo camerotto posto auto. Berta 011 860 2929

SOUCHERES BASSES (TO) arredato, in residence con campo tennis e bocce, camera, tinello, cucinino e bagno, posto auto, cucina, vendo 011-4334182

SOUCHERES BASSES (TO) Pragelato, bilocale con box e cantina, vendesi 011-9882586

STRAMBINELLO (TO) Valchiusella, rustici con giardino vendo 0125-53700

SUPERCIA
strada da colle, in villa signorile alloggio di salone, 3 camere, cucina, 2 bagni, terrazzi Gabetti Cuneo 011 660 4240

SUSA (TO) Via Medello villa unifamiliare con ampio giardino fruttato orto, vendesi. Trattativa privata Tel pasti 0122 31716

SUSA (TO) in palazzina alloggio di 5 stanze, soleggiato nel verde, salone, 2 bagni, 3 stanze, su 2 piani parzialmente vendo a L.195milioni Parodi 0122 31288

SUSA (TO) periferia villa bifamiliare, libera 3 lati, con ampio giardino, vendesi trattativa privata 0339 3935436 0122 31801

SUSA (TO) zona centrale alloggio libero piano, finemente[illegible], [illegible] 58 circa, vendesi. 011-9358017

TONENGO (AT) [illegible] paese, casa ristrutturata, cortile, orto, terrazza panoramica, possibilità 2 appartamenti vendesi Tel serali 011-9832942

TORRE CANAVESE (TO) villa unifamiliare indipendente, recente [illegible] privato vende 0124 429077

TORRE PELLICE (TO) [illegible] decoroso soggiorno, angolo cottura, camera, bagno, pertone vendesi a L.75milioni 0121-598800

TRA BUSSOLENO E SUSA (TO) casetta [illegible] terreno, vendesi 011-7804143

TRA CUNEO E MONDOVI' casa piano terra locale garage e 1°piano 2 alloggi giardino recintato mq 5 000 di terreno vendesi 011-9321178

TRANA villa a schiera in costruzione composta: al piano terra: soggiorno, cucina, bagno; al 1° piano: 2 - 3 camere, bagno, altre a [illegible] box, mansarda, giardino privato: da € 375.000 000 Imm Ferraris 011.908.0209.

TRANA (TO) Borgata Barbesia porzione di villa bifamiliare indipendente, mq 250 circa, vendesi 011 933532

TRANA (TO) rustico [illegible] ristrutturato, vendesi 011-9085968

TRAVES (TO) alloggio abitabile, ingresso cucina 3 camere servizi L.130milioni (anticipo L.30milioni contanti e resto con rate per 3 anni 011-7490072

TRAVES (TO) casa indipendente su 2 lati, cucina, 2 camere bagno, lavanda, posto auto coperto ottime condizioni, vendesi. 011-4151539 0339 4710447

TRIVERO (BI) alloggio al 2°piano, con garage e alloggio a terra con cortile giardino garage, vendesi 011-4732293

TROFARELLO (TO) alloggio centrale piccola palazzina posto terra ristrutturato doppio, primo piano 2 camere, posto auto, vendo 011-6427610

ULZIO (TO) ampio monolocale arredato con giardino privato esposto sud ovest vendo 011 6190160 0338 2316066

ULZIO (TO) in vecchia borgata tranquilla, panoramica a km 3 da Salice alloggio in rustico di pietra completi ristrutturato vendesi 011-841842

VAL CERRINA (AL) casa in campagna quasi attaccata rustico con frutteto adiacente alla casa, 8 giornate di terreno, L.130milioni 011-6638047

VAL CERRINA (AL) ampio rustico panoramico, libero 2 lati, più terreno, vendo a prezzo interessante. Massimo amicipo Serali 011-8012907

VAL CHISONE USSEAUX (TO) panoramico, soleggiato 2°p. ingresso soggiorno cucinetta camera bagno balcone cortile p.auto L.125milioni 011 9652781

VAL CHISONE (TO) SS Sestriere rustico indipendente ristrutturato 3 vani più servizi con giardinetto vendo a L.50milioni Tel serali 011 9423187

VAL VARAITA (CN) struttura di villetta indipendente con mq 1 600 di terreno acqua luce strada e telefono vendo o permuto 011-9431734 0339 5041447

VAL VARAITA (CN) casa su 3 piani terreno autonomo ben servita vendesi Tel pasti 011 624663

VALCHIUSELLA (TO) immersi nel verde rustico ristrutturato su 2 livelli ampia metratura libero 3 lati mq 1 000 terreno L.110milioni trattabili 011 6141457

VALCHIUSELLA (TO) Vercelli casa libera su 3 lati da ristrutturare mq 120 potrebbe terreno irrigato di ristrutturazione vendo L.32milioni 011 9116410

VALCHIUSELLA (TO) bella cascina libera da ristrutturare semindipendente con terreno comoda servizi L.80milioni affare 011 2250788

VALDELLATORRE (TO) in piccolo condominio, alloggio più mansarda, giardino privato cantina, box, vendesi a L.295milioni 011 7714174

SPACCIO AZIENDALE Mide

TUTTO PER IL CORREDO

Produzione tessuti d'arredamento ■ tendaggi

TUTTO PER RIFODERARE IL TUO DIVANO
Lampassi, Damaschi, Matelasse, Velluti, Tenifughi, Cretonne

inoltre Tovaglie, Trapunte, Piumini, Copriletti e Spugne A PREZZI DI TESSITURA

[illegible] Pasano, [illegible] - 10024 Chieri (To) - Tel. 011.9423539 - [illegible] / 15-18.30

tuttomontagna

AL CENTRO DELLA VIA LATTEA, A UN'ORA DA TORINO

SANSICARIO 1700

SEDE GARE DI CAMPIONATI INVERNALI TORINO 2006

VENDIAMO APPARTAMENTI

DI NUOVA COSTRUZIONE

AFFACCIATI SULLE PISTE DA SCI

ECCEZIONALE POSIZIONE

PRONTA CONSEGNA

DIRETTAMENTE DAL COSTRUTTORE

SANSICARIO [redacted] S.p.A.

Tel. 0122.811343

VALDELLATORRE (TO) Grande in nuova costruzione, in fase di ultimazione edificabile mq 320, progetto approvato per costruzione capannone per vendo. 0182-991173

VALDELLATORRE (TO) villa bifamiliare mq 280 3 alloggi con ingresso diversi, mansarda con bagno giardino privato vende esclusivamente privati 011-9681184 0329 2122634

VALDELLATORRE (TO) villa indipendente, mq 2 000 di parco vendesi a L 800milioni 011-9587730

VALFENERA (AT) terreno edificabile di mq 1 300 vendo a prezzo interessante Tel ufficio 0141 933293

VALFENERA (AT) alloggio mq 120 3 camere letto soggiorno, bagni cucina, ripostiglio doppi garage vendesi Tel ufficio 0141-939643

VALFENERA (AT) centro paese casetta indipendente 2 liv. 3 alloggi di mq 70 cortile orto portico vendesi a L 37milioni. Stati 939193 0338 7936745

VALGIOIE (TO) Borgata Bussone ristrutturando fabbricato mq 470 vista con progetto approvato vendesi 011 933532

VALGIOIE (TO) Corso Brada alloggio in complesso residenziale 2 camere cucina, bagno, giardino, box termoautonomo vendesi Serali 011-9628243

VALGIOIE (TO) alloggio in palazzina signorile indipendente 3 lati 3 camere 2 servizi box cortile e giardino privato vendesi 011 9347814

VALGIOIE (TO) casa bifamiliare con giardino ristrutturata vendo 011-7805190

VALLE DI LANZO (TO) alloggio in ingresso soggiorno con camino cucina a vista, camera letto bagno posto auto vendo 011 9264745

VALLE LANZO (TO) Bonzo mq 85 arredato ingresso soggiorno living, camera, bagno, ripostiglio 2 balconi cantina box vendesi 011-937517

VALLE MOSSO (BI) appartamento con uso di garage mq 80 circa più mq 3 500 di terreno vendesi a prezzi interessanti 011-4732293

VALLI DI LANZO Cafasso (TO) alloggio mq 65 ingresso 1 camera soggiorno cucina no servizi garage vendesi 0368 3603640

VALLI DI LANZO (TO) casa rurale ottima posizione, stabile vendesi 0360-687512

VALLI DI LANZO (TO) chalet di mq 200 terreno, ampliabile mq 600, [redacted] 0123-320930

VALLI DI LANZO (TO) chalet di montagna in dipendenza giardino cintato [redacted] vendesi 0342 4683644

VALLI DI LANZO (TO) terreno mq 33 000, con villetta di 2 alloggi libera strada privata vendesi 011-5097214

VALLO (TO) centro paese casa anni 60, in struttura libera 3 lati, mq 200 su 2 piani vendesi 0338-8371776

VALPERGA (TO) rustico ristrutturato libero 3 lati 1°piano ingresso cucina, bagno 2°piano salone e camera box giardino ve[redacted] 0338 8457459

VALPRATO SO[redacted] (TO) alloggio 1° piano cucina, camera, bagno 2 balconi soleggiati vista panoramica, vendo a L 44milioni o permuto 011-6810519

VARISELLA (TO) casa libera su 3 lati, 2 piani, 8 vani, cantina garage ampia veranda giardini vendesi solo a privati 011 9049723

VARISELLA a km 25 da Torino nord, 2 casette unifamiliari totalmente ristrutturate, con camino centro paese vendo 0368-3004018

VENDESI VOLVERA villa indipendente, posizione centrale, soleggiata comoda tangenziale, semidentrato piano terra mansarda ampio giardino Orario d'ufficio 011-9012580

VEROLENGO (TO) villa mq 150 su 2 piani mansarda terrazzata garage giardino ulteriore 5.7000 permuto con attività commerciale residenza 011-7057/2 011-7028/3

VIGNALE [redacted] (AL) fabbricato mq 5 000 vendo a L 8milioni 011-614037

VILLAFRANCA D'ASTI villa con terreno vendo a L 230milioni trattabili 0339-4380003 0339-3937713

VILLAFRANCA ENVIE (TO) antica proprietà ristrutturata possibilità bifamiliare, cortile giardino mq 2 box vendesi a L 155milioni 011-6065867

VILLARBASSE (TO) alloggio mansardato zona panoramica, libero, in palazzina, mq 85 cantina e posto auto coperto [redacted] autonomo vendesi 011 957507

VILLARBASSE cuneo del Truc villa indipendente [redacted] lati con giardino di 500 mq Arcadia 011 958 1638

VILLARFOCCHIARDO (TO) terreno agricolo mq 2 450 vendo 011-9540753

VINOVO (TO) Fraz.one Garino, libero in palazzina, ingresso, 2 camere, soggiorno, cucinotta servizi, cantina box privato vendo Serali 011 9653468

VINOVO (TO) centro casetta indipendente 5 vani, box, ampia lavanda cantina due doppio cortile vendesi 011-9624142 9338 5017714

VINOVO (TO) villa d'epoca con giardino fruttato e orto privato vendo a privato 011 9652018

VINOVO (TO) villa indipendente 4 lati con 2 appartamenti box 4 auto, cantina giardino privato vendo a privato 0330-531835 - tel dopo le 21 011 9653918

VINOVO centro paese bella casa indipendente da ristrutturare. Ampia metratura cortile e giardino privato Gabetti 011 962 4769

VINOVO centro prestigio affare casetta due piani appartamento cortile giardino per locale uso laboratorio o rendita Studio Gandolfo 011 534 161

VINOVO zona tranquilla appartamento con giardino, soggiorno living cucina, 2 camere 2 bagni Box doppio Termoautonomo Gabetti 011 962 4769

VINOVO zona tranquilla soggiorno living cucinotta 2 camere bagno Cantina, vendesi tratt. Termoautonomo Gabetti 011 962 4769

VIOLA S.GREE (CN) monolocale soppalcato arredato, soggiorno angolo cottura, bagno balcone vendesi a L 30milioni trattabili Ore serali 011 3197180

VIOTTO DI SCALENGHE (TO) alloggio mq 100 in condominio di 4 famiglie, 3 camere cucina cucinino garage L 155milioni 011-9865387

VOLPIANO (TO) 2 camere bagno, cucinino lavanderia ingresso ripostiglio, 2 servizi terrazzo, veranda cantina, box, orto, vendo 0338-7274987

VOLPIANO (TO) casa mq 70 in zona centrale, 3 camere, angolo cottura bagno, balcone vendesi a L 140milioni Trattative con privati 011-9882648

VOLPIANO (TO) quadrifamiliare, ingresso living cucina abitabile, 2 camere bagno rifiniture garage doppio e posto auto [redacted] ulteriori 011-9064451

VOLPIANO (TO) rustico in pietre bianche con progetto approvato su 2 [redacted] magazzino nuovo giardino privato vendo 0338-7274987

VOLPIANO (TO) villa bifamiliare, ampio giardino e orto, libera su 4 lati vendesi Tel serali 011-9861589

VOLPIANO (TO) zona comoda servizi ingresso, tinello, cucinino, 2 camere, ripostiglio, soffitta 3 balconi a L 150milioni tratt 011-9953788

VOLPIANO villa bifamiliari in costruzione piano seminterrato, 1°, 2° piano mansardato possibilità di scelta rifiniture esterne mutuo personale Tonnocase 011 318 7104

VOLVERA GERBOLE (TO) alloggio in quadrifamiliare, mq 100, salone, cucina, 2 camere, bagno, ripostiglio ingresso, box doppio terrazzo mq 118, vendesi 017-9906763

VOLVERA (TO) villa indipendente, centrale, soleggiata comoda tangenziale, semidentrato giardino tenuta manutenzione, ampio giardino vendesi 011 9012580

1/11 Valle d'Aosta

AOSTA Valdumarche monolocale arredato ingresso su soggiorno letto cucinino bagno balcone cantina L 140 000 000 trattabili Progetto Casa 2000 Sas 011 958 1125

CERVINIA centro 2 camere soggiorno con angolo cottura bagno posto auto coperto L 300 000 000 trattabili Raffaello 011 650 4668

CERVINIA multiproprietà BCI, bilocale 6 posti, [redacted] vista Cervino vendesi 2 settimane 20-27 dicembre e [redacted] 7-11 e L 12milioni 0124-510007

CERVINIA multiproprietà bilocale 6 letti, balcone vista Cervino, associato BCI 2 settimane 28-3 - 4 e 5-13 ottobre vendo a L 12milioni 0124-510007

CERVINIA presso comune di Antey Saint André in palazzina con giardino condominiale monocamera con bagno più terrazzo Ambaro zero più rata mensile L 300 000 Gruppo Casa 011 318 4708

COURMAYEUR (AO) vicinanze, mq 120, box, prima posizione L 450milioni o affitto eventuale permuta Milano 02-9626669

GRESSONEY casetta indipendente con giardino privato, vicino impianti mq 90 privata vende Tel serali 0347-9184546

PILA mc 1900 circa, monolocale 5 posti, doppi servizi, cantinetta, soleggiatissimo, tranquillo vista Monte Bianco posto auto vendesi 0335-5725391

PONT ST.MARTIN (AO) 3 piano ascensore, mq 80 termo centralizzato 2 camere, cucina abitabile ingresso salone, servizio box, cantina Dopo le 16 0125-805178

SAINT VINCENT
appartamenti signorili centrali panoramici soleggiati due camere tinello cucinino, servizio - tre camere, cucina servizi box. Tel. 011.505.844.

VALTOURNENCHE soggiorno 2 camere bagno, cucinetta terrazzo, cantina privato vende Tel pasti 011-9139732

1/12 Liguria

ALASSIO
collina villetta indipendente 160 mq sala 4 camere cucina servizio dependance con terrazzino box ampio cortile. Caderna 011.541.020 - 0336.219.844.

ALASSIO ristrutturato comodo mare e centro bilocale con terrazzo Termoautonomo Box Pragma 011 903 2422 - 0339 613 1106

ALBENGA (SV) centralissimo, attico di mq 70 interni e mq 30 terrazzo soleggiato, vendesi 0182-540152

ALBENGA (SV) bilocale favoloso, sul mare, vero affare, vendo 0182-559121

ALBENGA fronte Galleria nuovo semindipendente appartamento su 2 piani e terrazzo Pragma 011 903 2422 - 0339 613 1106

ANDORA (SV) in zona collinare vista mare, villa a 2 piani con giardino, più progetto approvato per mansarda, vendesi 0335-6331287

ANDORA (SV) mt 300 mare arredato, luminoso, ingresso (corridoio), 2 camere bagno, bagno, termoautonomo, cantina, 3 balconi, p.auto a L 285milioni trattabili 011-215875 0347-9184133

BORDIGHERA VALLECROSIA (IM) [redacted] to arredato p.terreno, a mt 50 mare, camera, cucina, bagno, ingresso, ripostiglio, p.auto, vendo 011-545633 0339-2402576

BORDIGHERA (IM) Vale Crosia, luminoso alloggio, [redacted] 2 camere, cucina, ingresso, cantina, 3 balconi, mt 100 mare, L.275milioni 0339-7759749

BORDIGHERA ristrutturato termoautonomo due camere cucina servizi giardinetto volendo posto auto Pragma 011 903 2422 - 0339 613 1106

BORGHETTO S.S. (SV) proprietà 30 mtr. alloggiato camere, soggiorno-cucina, ripostiglio, bagno, terrazzo pattaccio cortile cantinetta vendo 011-564570

CERIALE (SV) alloggio recente costruzione, mq 500 dal mare, ingresso, soggiorno con angolo cottura, camera, bagno, ripostiglio, balcone, vendesi 0182-991173

CERIALE (SV) bilocale vicino al parco acquatico, ampio terrazzo a posto auto, vendo a L 195milioni a privati 0335-6364132 011-3854565

CERIALE (SV) mt 700 mare, condominio recentissimo piscina coperta camera cucinetta bagno ingresso terrazzo, giardino box, termoautonomo Pasti 011-3823536

[redacted] (SV) bilocale con giardino pochi passi dal mare zona tranquilla, recente costruzione, indipendente, termoautonomo vendesi 0182-991364

CINQUETERRE (SP) posto ormeggio mare, appartamentino indipendente cucina, soggiorno camera, bagno, terrazza, giardino L 58milioni 0187-897170

DIANO MARINA (IM) alloggio ben arredato vicino stazione e mare vendesi Trattativa diretta 011-8178176

FINALE LIGURE (SV) S.Bernardino mt 5 dal mare bilocale bagno cantina, vista mare, residence servizi con portineria L 225milioni 011-8976544

FINALE LIGURE (SV) Borgo zona [redacted] ziale, in condominio nel verde, graziosa mansarda vicinissima arredata servizio e zona cottura 011-3183759 0347-4371099

FINALE LIGURE (SV) locasi S. Bernardino bilocale ampio con cucinetta indipendente, terrazzo mq 64 arredato ampio box auto, vendo 011-6196160 0336-2216066

FINALE LIGURE (SV) contesto bilocale nuovo giardinetto vista mare vendesi 011-797350

FINALE/SAN BERNARDINO (SV) vista mare soggiorno angolo cottura, bagno camera, 2 terrazzi, posto auto cantina, vendo a L 220milioni 011-7790775

LAGO OSIGLIA (SV) alloggio mansardato panoramico arredato mq 70, 3 locali servizi, posto auto vendesi Tel Ezio 0182-405871

LAIGUEGLIA (SV) ingresso soggiorno, cucina, 2 camere, balconi, piena collina, vista posto giardino mq 80, vendo a privati L 430milioni trattabili 011-5628481

LOANO (SV) bungalow mq 60 circa, compreso giardino, spazioso, vendo a prezzo affare 011-9572835

LOANO (SV) monolocale arredato nuovo, immerso nel verde collina, vista mare, L.185milioni 019-667115

LOANO (SV) zona S.Libera, km.1 mare, ulivato con 55 piante secolari, acqua, soleggiato vista mare, L.55milioni trattabili. Pasti serali 019-670157 0336-754784

MARINA DEGLI ARECAI (IM) a mt.100 dal porto, appartamento al 1°piano, camera, cucina, servizi 2 balconi, vendo a L.130milioni 0347-9701656

MORTOLA SUPERIORE (IM) Riviera Dei Fiori, confine italiano vicino Mentone, appartamento con vista panoramica vendesi Tel serali 011-678356

NOLI (SV) terreno edificabile per villa [redacted] grande, km 1 mare, vista, vendesi 011-9423814

NOLI (SV) bilocale in pineta, ampio terrazzo panoramico, termoautonomo, giardino posto auto privato, privato vende. Telefax 0174-569509

OSPEDALETTI (IM) centro, alloggio libero vendo Volendo con comode dilazioni. 011-3269?3 0368-7447481

OSPEDALETTI (IM) bilocale con splendida vista mare con giardino e garage vendesi 059-[redacted] 0368-7383363

OSPEDALETTI (IM) 4 vani, giardino, terrazzo vendesi 0339-2125580

PIETRA LIGURE (SV) signorile, mt.100 mare angolare, vista mare, mq 80, mq.30 terrazzo, giardino, p.auto L.450milioni Tel. serali 011-355832

RAPALLO (GE) multiproprietà in condominio periodo 06/08 - 20/08 vendo 0335-5395452

RAPALLO (GE) [redacted] mare monolocale mq.35 mt 600 [redacted] vendo a L.140milioni [redacted]

S.LORENZO (IM) vicino Sanremo, vicinanze mare, stupendo [redacted] panoramico cucinino, soggiorno, 2 camere, balcone, entrata bagno, p.auto, L.255milioni 0184-507716 0348-[redacted]

S.STEFANO MARE (IM) bilocale con servizi ben arredato e accessoriato, vista mare e monti, piscina condominiale, privato vende L.250milioni Sera 011-9412062

SAN LORENZO MARE (IM) monolocale in zona [redacted], vendesi a L.190milioni non trattabili Tel serali 0183-92745

SANREMO (IM) 15 minuti dal centro, monolocale mq 25, bagno, piano semiarredato, posto auto coperto di pieno [redacted], vendesi 0338-6519609 011-9326941

SANREMO (IM) C.Inglese, 5 minuti mare delizioso bilocale mq 32, 2 ampi balconi, ascensore, cantina, posto auto, vendo L.180milioni 0335-5417255 0335-6367399

SANREMO (IM) V.P.Semeria, appartamento di salone, 3 camere, cucina, 2 servizi, ripostiglio, terrazzo, posto auto, cantina, L.490milioni 0335-8015167

SANREMO (IM) alloggio vicino mare, 2 camere, soggiorno, servizi, termoautonomo, arredato, piano terra, L.149milioni 0335-8899654

SANREMO (IM) appartamento signorile, zona Foce, salone, 2 camere, 1 cameretta, 2 servizi, [redacted] mq 115, privato vende. Tel serali 011-8194535

SANREMO (IM) finemente ristrutturato mq 110, ingresso, salone, 2 camere, cucina ripostiglio servizio, semicentrale, vista mare 011-7491362 0184-575458

SANREMO (IM) monolocale vicinissimo mare e casino, arredamento nuovo, vendo Trattative solo con privati. Tel pasti 011-9434040 - tel ufficio 011-9471494

SANREMO (IM) monolocale arredato, con box, zona residenziale, vendo. 011-8990573

SESTRI LEVANTE (GE) alloggio ristrutturato composto da ingresso, cucinino, soggiorno, camera, bagno, cantina, posto auto, vendesi 011-9604548

TORRE DEL MARE (SV) Bergeggi, alloggio prestigioso, in paesaggio soggiorno, vista mare, vendesi a L.390milioni, mutuo residuo Trattativa privata Pasti 0338-1383193

TRA IMPERIA E S.LORENZO alloggio mq 100, ben arredato, ampio terrazzo, splendida vista mare, termoautonomo, garage, posti auto, L.330milioni 011-8985829

VENTIMIGLIA MORTOLA (IM) splendida posizione, alloggio in villa, mq 80, più mq 40 parco mq 80 giardino, abitabile subito, vendesi 011-723515

[redacted] (IM) Mortola Superiore, vicinanze Mentone, splendido panorama, alloggio 5 vani, servizi vendesi. Tel. serali 0184-38538

IL CLIMA PIU' MITE DEL MEDITERRANEO OCCIDENTALE

IMMOBILIARE CASAMARE s.a.s.

Pzza IV Novembre, 6 • 18014 OSPEDALETTI (IM) • Tel/Fax +39(0)184.684086

http://www.tesenet.it/casamare • e-mail casamare@tesenet.it

OSPEDALETTI

[redacted]

SANREMO

[redacted]

BORDIGHERA

[redacted]

1/13 Resto Italia

ABRUZZO San Marina (TE) alloggio di camera, cucina, bagno, veranda sul mare, vendesi a L.90milioni 085-9352364

CALABRIA Antonio Marina (RC), km 1 mare villetta indipendente 4 lati, mq 100, garage proprio e mq 700 terreno, recintato, L.150milioni 011-2622849

CALABRIA Cauloria Marina (RC) attico mq 140, mt 50 mare, strada privata, posto auto in corte privata, privato vende a L.150milioni 0368-3270188

CALABRIA Cauloria Superiore (RC) km.7 dal mare, casa libera, indipendente su 2 piani, riscaldamento, mq 450 terreno recintato, vendesi 011-4342158

CALABRIA S.Maria del Cedro (CS) mt 300 mare arredato, 2 camere, soggiorno, angolo cottura, bagno, ampio balcone, p.auto L.38milioni 011-730068

CALABRIA Scalea (CS) minialloggio in stabile, mt 300 mare, arredato, zona turistica ottimo affare, vendesi Chiedere di Renzo 0339 2303001

CALABRIA Scalea (CS) bilocale 4 posti letto soggiorno, angolo cottura, bagno, camera, terrazzo arredamento TV, lavatrice, mq 150 mare, vendo L.38milioni 011-9566414

CALABRIA Scalea [redacted] alloggio, posizione stupenda, 2 camere, salone/pranzo, cottura, bagno terrazzo mq 15, L.45milioni o permuto con auto 0339-5784954

CALABRIA Tropea (VV) casa a picco sul mare, con giardino e cortile, vendesi [redacted] 841346

CALABRIA Tropea (VV) alloggio a minuti 5 dal mare composto da 2 camere letto sala, ampia cucina, bagno semiarredato, vendo a L.150milioni 0161-841346

CAMPANIA Acicia Marina (SA) alloggio nuovo, mt.100 mare, cucina abitabile, camera letto, bagno con doccia, arredato, vendesi 011-4053921

Sede:
Villanova d'Asti
Piazza IV Novembre 18
Tel. **0141.946.773**
0141.946.774

"La Casa"

Filiale:
Villafranca d'Asti
Via Don Givogre 34
Tel. **0141.94.22.66**
(mattino)

DAL LUNEDI' AL VENERDI' 9/12,30 - 15/19 SABATO 9/15 ORARIO CONTINUATO

VILLANOVA D'ASTI - Bella cascina tipica piemontese libera su 4 lati da ristrutturare, p.t. 3 camere, servizio, grande stalla, portico, cantina, p.1° 3 camere, fienile. Bel terreno pianeggiante coerente. (Rif. 1.801)

BUTTIGLIERA D'ASTI - Villa prestigiosa per bifamiliare, p.int. taverna, cantina, C.T., p. rialz ingresso, cucina, soggiorno, camera, bagno, p.1 ingresso, 3 camere, bagno. In corpo staccato p.t 2 autorimesse, p.1° sgombero. Cortile privato (Rif. 1.808)

MONTAFIA - In paese, casa ristrutturata, p. semi cantina, p.t. salone, tinello, cucinino, ufficio, ingresso, p.1° 3 camere, bagno, 3 balconi. Cortile esclusivo e giardino recintato. Possibilità maggiore superficie. (Rif. 1.813)

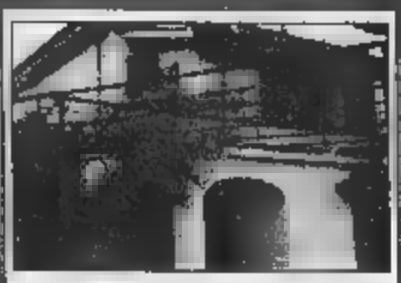

ASTI - Bella proprietà composta da villa padronale più diversi fabbricati ad Adiacenze a ristorante/agriturismo. Terreno in diversi appezzamenti mq 15.000, con piscina. Posizione panoramica. (Rif. 1.814)

VILLAFRANCA D'ASTI - Nelle vicinanze rustico in corso di ristrutturazione in collina, p.t. soggiorno, cucina, bagno, lavanderia, doppia autorimessa, cantina, p.1° 2 camere, bagno, cabina armadi, terrazzo, mansarda. Terreno mq. 500 (Rif. 1.807)

FELIZZANO - Antico palazzotto signorile, da ristrutturare, aperto su 4 lati, in centro paese, composto da l'abitazione principale su 3 piani, più casetta custode, più 10 locali accessori rustici. Cortile e giardino recintati. (Rif. 1.806)

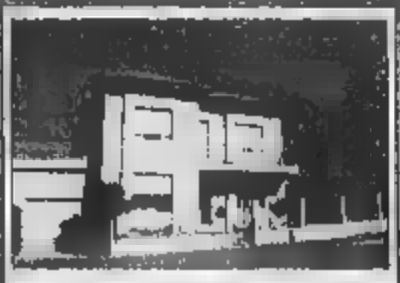

VILLANOVA D'ASTI - Centro paese, bella villetta aperta su 4 lati, p. semi cantina, ingresso, lavanderia, p. rialz. soggiorno con camino, tinello, cucinotta, studio, bagno, p.1° 3 camere, bagno. Autorimessa. Giardino recintato. (Rif. 1.790)

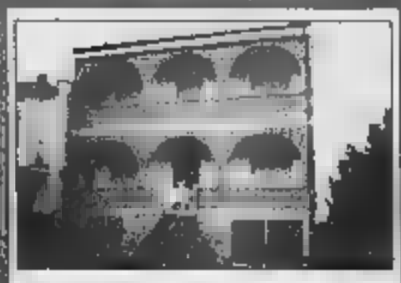

VILLAFRANCA D'ASTI - Casa bifamiliare in centro paese, p. semi cantina, garage, magazzino, p.rialz. ingresso, tinello, cucinino, 3 camere, bagno, terrazzo, p.1° tinello, cucinino, 3 camere, bagno, terrazzo, 2 balconi. Cortile. (Rif. 1.810)

CANTARANA - Villetta libera su 4 lati in corso di costruzione, p.t. salone, cucina, bagno, autorimessa, porticato, p.1° 3 camere, bagno, balcone, terrazzo. Giardino mq.800. Possibilità scelta materiali. [redacted] 1.800)

PIEA - Villetta libera su 4 lati, p.sem. grande autorimessa, C.T., cantina, p.t. ingresso, salone, tinello, cucina, 2 camere, 2 bagni, grande terrazzo, p.mans. 4 camere, bagno. Giardino (Rif. 1.795)

VALPENERA - Villetta di [redacted]ova costruzione, p.int. autorimessa, C.T., p.t. soggiorno, cucina, bagno, p.1° 3 camere, bagni, ripostiglio, terrazzo, mansarda. Giardino recintato. (Rif. 1.793)

VIALE - Rustico ristrutturato, p.sem. cantina, p.t. soggiorno, cucina, bagno, servizio, 4 locali di sgombero, p.1° 3 camere, fienile, terreno con pineta mq. 15.000 circa. (Rif. 1.788)

S. PAOLO S. - Bella villetta bifamiliare, tipica piemontese in corso di costruzione, p.sem. autorimessa, taverna, p.t. soggiorno, [redacted], camera, bagno, p.1° camera, mansarda. Terreno mq. 380 (Rif. 1.779)

CELLARENGO - Terreno edificabile di mq.800 circa, con progetto approvato per costruire villetta unifamiliare composta da p.sem. autorimessa, taverna, lavanderia, C.T., p.t. soggiorno, cucina, 2 camere, 2 bagni. (Rif. 1.798)

S. PAOLO S. - Villetta in corso di costruzione, soggiorno, cucina, 3 camere, 2 bagni, autorimessa, cantina. Giardino indipendente. Possibilità modifiche interne, scelta materiali. Consegna ottobre 2000. Pochissimo anticipo. Nessuna spesa di provvigione (Rif. 1.567)

VILLANOVA D'ASTI - Centro paese, villetta stile tipica piemontese in corso di costruzione, due unità abitative indipendenti, composte ognuna da p.interrato [redacted], taverneta, cantina, C.T., lavanderia, p.t soggiorno, cucina, bagno, p.1° 2 camere, bagno, grande piano mansardato. Giardino recintato (Rif. 1.700)

VILLAFRANCA D'ASTI - Alloggio al 1° p. in casa bifamiliare: tinello, cucinino, 3 camere, bagno, ingresso, terrazzo, 2 balconi, sottotetto. Cantina. L.145milioni. (Rif. 1.812)
VILLAFRANCA D'ASTI - Centro paese, in casa bifamiliare alloggio al p. rialzato: tinello, cucinino, tre camere, bagno, ingresso, terrazzo. Ingresso indipendente. Piano sem. garage e cantina. (Rif. 1.811)
VILLANOVA D'ASTI - In paese, alloggio al 4° piano: ingresso, soggiorno, cucinino, 2 camere, bagno, ripostiglio. Cantina. (Rif. 1.748)
TIGLIOLE - Terreno edificabile, progetto approvato per villa unifamiliare composto da: p.sem. doppia autorimessa, taverna, cameretta, bagno, lavanderia, ripostiglio, cantina, p.t. soggiorno, cucina, 4 camere, 2 bagni, mansarda. Terreno mq. 1.330. (Rif. 1.809)
POIRINO - Villa bifamiliare composta da 2 alloggi indipendenti: p.t. garage, cantina, camera, bagno, C.T., p. 1° salone con camino, tinello con cucinotta, 3 camere, 2 bagni, terrazzo, p.2° soggiorno, cucinino, cameretta, bagno, terrazzo. Terreno mq.2.200. (Rif. 1.785)
VILLAFRANCA D'ASTI - Rustico da ristrutturare libero su 3 lati, p.t. grande porticato, 2 camere, cucina, p.1° tinello, 2 camere, soggiorno, cucina, camera. Terreno mq. 300. (Rif. 1.786)
CAMERANO CASASCO - Casetta abitabile subito; p.t. garage, taverna, p.1° soggiorno, [redacted]na, 2 camere, bagno, balcone. Cortile e giardino. L.145milioni. (Rif. 1.782)
CORTAZZONE - Rustico ristrutturato libero su 4 lati, p.t. cucina, salotto, soggiorno, p.1° 2 camere, bagno. fienile. Autorimessa. Terreno mq 3.910. Posizione collinare. (Rif. 1.775)
POIRINO - Bella cascina da ristrutturare, tipica piemontese, p.t. stalla, 3 camere, p.1° fienile, 4 camere, p.2° locale unico mansardato. Terreno mq 2.000. Portico (Rif. 1.757)
POIRINO - Castello medioevale da ristrutturare da mq.700 circa, con soffitti e cassettoni più cantine. Piccolo custode adatto ad abitazione custode. Terreno di mq.5.000 con laghetto. Valenda maggiore superficie. (Rif. 1.758)
VILLANOVA D'ASTI - Villa libera su 4 lati, in bella posizione collinare, p.t. autorimessa, taverna con angolo cottura, bagno, cantina, porticato, p.1° ingresso, cucina, salone, 2 camere, 2 bagni, grande balcone, p.mans. 2 camere, bagno. Terreno mq.3.000, recintato. (Rif. 1.776)
FERRERE - Villa in bella posizione collinare, p.sem. locale unico, p.t. soggiorno, cucina, bagno, ufficio, grande porticato, p.mans. 3 camere, bagni, 2 terrazzi. Terreno recintato mq 2.000. (Rif. 1.771)
BUSINO S. MICHELE - Casina abitabile subito, p.t. tinello, cucina, cantina, p.1° 2 camere, bagni. Riscaldamento a metano. Giardino mq. 270 L. 160milioni. (Rif. 1.742)
S. PAOLO S. - In paese, fabbricato di nuova costruzione, con giardino, quadrifamiliare, tipico piemontese, ogni porzione completamente indipendente. Soggiorno, cucina, 3 camere, 2 bagni, grande seminterrato. (Rif. 1.613)
AFFITTASI Villanova d'Asti - Centro storico, casa ristrutturata composta da: soggiorno, tinello, cucinino, bagno, ripostiglio, garage, p.1° 2 camere, bagno, ripostiglio. Terreno recintato. Massime referenze. (Rif. 1.775)
AFFITTASI Villafranca d'Asti - Alloggio al 1° piano: ingresso, sala, cucina, 2 camere, bagno, ripostiglio, cantina. Garage. Massime referenze (Rif. 1.789)
AFFITTASI Villafranca d'Asti - Alloggio al 5° piano e ultimo, con ascensore: soggiorno, cucinino, 2 camere, bagno, 2 balconi. Cantina. Massime referenze. (Rif. 1.788)
AFFITTASI Buttigliera d'Asti - Casa ristrutturata, libera, composta da: p.t. ingresso, p. 1° soggiorno, cucinino, bagno, p.2° 2 camere, bagno. Piccolissimo. Massime referenze [redacted] 1.787)

ISCHIA multiproprieta' piscina geotermale, vista mare, scamerabile con 3 000 locata' da gennaio ad aprile, vendo a partire da L 1milione a settimana 011-306980

ISOLA D'ISCHIA (NA) multiproprieta 4 posti, affitto RCI, vendo 4 settimane dal 26/11 al 27/12 a L 12milioni. 011-299504

LAZIO Roma Prati vicino Rai, prestigioso alloggio di salone doppio, 2 camere, 2 camerette, 2 bagni, 2 balconi, garage, vendo 011-212459

LAZIO Fonte Nera di Roma, vicino metropolitana a 15 minuti di auto dal mare, alloggio 7°piano mq 95, privato vende a L 280milioni 011-7263084

MARCHE Lido San Tommaso mt 100 dal mare bilocale arredato ingresso servizi terrazzino 2 ane soleggiato vendo a L 75milioni 011-3496764

PUGLIA Bisceglie (BA) palazzina di 7 appartamenti vuoti, 4 locali, da ristrutturare, vendo a L 350milioni. Attimi 011-9066534

PUGLIA Lido degli Angeli (LE) villetta di 2 camere, cucina, servizi, dehor, garage vendo a L 90milioni 011-9954910

PUGLIA S.Vito Normanni (BR) villa unifamiliare tutta su 1 piano, mq 180, box, mq 8 000 fruttevo cintato, vendo a L 190milioni o affitto 02-9626669

PUGLIA Specchiolla (BR) a km 3 mare, villetta semindipendente di 4 vani, riscaldamento, camerette, porta antifurto, telefono, mq 9 000 terreno. L. [redacted] 080 5583002 0347-5060276

SARDEGNA Alghero (SS) centro storico mq bilocale arredato, accessoriato 4 posti letto vendesi. Tel serali 011 353164

SARDEGNA Costa Rei (CA) villetta di 2 vani mare, cucina, posto auto, veranda (gabbiotto tutti i servizi, vendesi 011-9087251

SARDEGNA Iglesias (CA) alloggio mq 110 in casetta a schiera giardino box vendesi 011-3291853

SARDEGNA Lubgosanto (SS) terreno mq 20 000 progetto approvato per villa mq 220 vista mare Corsica affiancano Gallura privati vende 011-8814456

[redacted]A Pontenizza (SS) arredato, salone 2 camere letto, cucina terrazzo, ampia vista mare ormeggiaggio piccola barca, L 330milioni. 0347-4348512

SARDEGNA Porto Rotondo (SS) 4 posti letto, vendo multiproprieta' 3 settimane a settembre L 23milioni 011-9235710

SARDEGNA Sant Antioco (CA) villetta doppio ingresso, 3 camere letto, ampia cucina abitabile, bagni, mansarda, giardino ombroso, vendo 0339-6054443

SARDEGNA Sud di Cagliari, terreno agricolo, angolo, mq 20 000, vendesi a prezzo ragionevole 0347-[redacted]

SICILIA Campofelice di Roccella (PA) località di mare, villetta con mq 2 500 di terreno coltivo acqua vendesi 0921 934109 011-9575963

SICILIA Campofelice di Roccella (PA) vicino Cefalu', appartamento al mare, vendesi a prezzo da concordare 0921 934109 011-9575963

SICILIA Cefalu (PA) monolocale mq 28 vendesi a 35milioni 017 348609

SICILIA Oliveri (ME) villetta mare soggiorno, 2 camere cucina, bagno, ripostiglio mq 105, vendesi a L 125milioni Tel serali 011 7830881

SICILIA Pantelleria (TP) appartamento con giardino, mq 5 200/4 000 edificabile, privato vende a privati 011-3314278

SICILIA S.Angelo di Piraino (ME) rustico mq 90 con progetto approvato per ristrutt. mq 200 vendesi a L 50milioni non trattabili 0183 92745

SICILIA a km 10 Taormina (ME) Roccalumera vicino mare ristrutturato, mq 95 circa ampio balcone, mai abitato, vendesi ad ottimo prezzo 011-9541396

TOSCANA Lunigiana (MS) casa di 4 vani a sasso 2 terreni limitrofi e baita vendesi L 80milioni 011-[redacted] 0347-9388368

TRENTINO ALTO ADIGE Madonna Campiglio 5/6 posti letto 2 settimane in multiproprieta vendo fine febbraio primi marzo 011-3177961

TRENTINO Canazei Passo Lavarella (BZ) multiproprieta vendesi settimana 17° 25° 36°, L 13 000 000 scambio 5°a entro fine anno Tel pasti 011-9082926

1/14 Costa Azzurra

ANTIBES Vieille Ville, bilocale mansardato 2 vuoti mq 27 finemente arredato, 4/5 posti letto, mt 60 mare, vendesi a L 150milioni 0335 8305887

CANNES LE CANNET appartamento di 2 camere, 1 studio, privato vende urgentemente 011-3580326

CANNES Le Cannet, 2 piazze, ultima rendita vendesi Tel pasti 011-3580326

CANNES monolocale con soppalco, vista mare, ottimo stato 4° piano, garage vendo a L 150milioni 0335 329945

JUAN LES PINS monolocale appena ristrutturato, elegantemente arredato 4 posti, cucina piccolo giardinetto, posto auto, 1 minuto mare FF 365 000 0348-2210660

KM.S.REMO mt 100 mare, in residence con piscina e giardino, 2 alvi camere, cameretta, soggiorno angolo cottura, ampio balcone L 240milioni trat 0337 900724

MENTONE 700 mt dal mare vista collina bilocale mq 50 ottimo stato recentemente con box auto £ 220 000 000 tel 0335 4/1 1179

MENTONE bel alloggio di soggiorno camera cucina, sala da bagno ampio balcone fronte mare completamente vendo a L 300milioni 0348-6401790

MENTONE centro, appartamento 4° piano ascensore veranda vendo garage a mt 50 mare a Casino privato vende FF 1 700 000 Tel pasti 0333 4921103145

MENTONE centro, a mt 100 dal mare, villa mq 150, salone cucina, 4 camere letto, 2 servizi, disponibile, garage, grande giardino, L 800milioni 0335-8269718

MENTONE monolocale vicinissimo mare con garage e piscina affitto Tel serali 011 3196743

NIZZA Promenade Des Anglais, bilocale mq 50 in palazzina Liberty vendesi a L 210milioni 0335 244282 - 011-395772 0033-6122405847

NIZZA alloggio di 2 e 3 camere con terrazzo, vicino Negresco e mare vendesi 0033 615770935 0348-5168052

NIZZA alloggio a mt 30 dal mare 5 stanze mq 80 ristrutturato ultimo piano ascensore garage cantina vendesi (003)-667108206

NIZZA bilocale piazza Garibaldi Aquiver mq 42 balconcino vicino università ristrutturato biologica, mt 350 mare lt. [redacted] Tel 011/983.2417.

NIZZA centro posizione incantevole, bilocale nuovo, mai abitato, L 180milioni, adiacente trilocale, casa prestigiosa, vicino al mare. Sarà 0339 2787630

NIZZA chambre de bonne, mt 30 dalla spiaggia, rendita L 350 000, vendesi a L 25milioni 011-9832261

NIZZA monolocale, arredato, verandetta, 3 posti [redacted] bella posizione vicinissimo al mare. [redacted] 011-3978219 0335-7208741

NIZZA monolocale in stabile signorile, a pochi passi dal mare, vendesi a prezzo modico 011-8992844

NIZZA piano terra, 8 camere, 2 servizi, in casetta di 2 piani, mq 150, terreno mq 400, vendesi a L 320milioni. 011-3098601

NIZZA zona lusso monolocale loft mq 40, ultimo piano in villa, vendesi a L 180milioni. 0335-244282 - 011 395772 - 0033 6122405847

ROQUEBRUNE Cap Martin piccolo monolocale arredato terrazzo parziale vista mare, in bel residence con piscina giardino, mt 700 dal mare, L 85milioni 011-6672543

ROQUEBRUNE alloggio nuovo in villa signorilissima, panoramico, arredato, mq 180 salone, 4 camere 2 bagni, 3 ingressi, piscina, vendo o permuto 011-3062997

1/15 Località straniere

CANARIE Puerto Ventura bilocale in residenza multiproprietà 18° settimana scambio in tutto il Mondo affiliato RCI a L 10milioni 011-8004329 0347-4269180

ISOLE CANARIE Lanzarote bilocale multiproprietà in splendido residence 4 posti 2ª settimana affiliato RCI per scambi in tutto il mondo L 12milioni 011 6191401

ISOLE CANARIE multiproprietà 1 settimana annuale fluttuante per 4 persone usufruibile 2 settimane da sabato L 12milioni Sergi 011 9087744

XENIA Vanahuza Mallorca, villetta multiproprietà in residence 5 posti 2 settimane febbraio (4°/7°) affiliato RCI scambi in tutto il mondo L 18 500 000 011-6191401

ROMANIA Bucarest mini appartamento ultra centrale, ottimo stato, vendesi a L 30milioni 0335-6426056

SPAGNA Costa del Sol Andalusia, località con sole tutto l'anno, villa a schiera mt 400 dal mare, garage, giardino vendesi 011-3858770

SPAGNA Costa del Sol, Torremolinos Malaga, multiproprietà 2 settimane agosto vendo a L 35milioni 011-204878

SPAGNA fantastica multiproprietà bilocale 4 posti letto cucina servizi vendo 3 settimane anche agosto L 48milioni 0332 91507

SPAGNA Torremolinos [redacted] multiproprietà periodo rosso 39ª settimana inserita circuito interval internazionale alta stagione 011 4343283

2 APPARTAMENTI, VILLE, CASTELLI [redacted]

2/1 Torino Centro

APPARTAMENTO
grande 110 - 130 mq qualsiasi zona anche casa epoca (3 - 4 camere cucina) ricerco. Pagamento contanti. Sig. Lorenzini 011.817.8215.

APPARTAMENTO occupato da reddito zona di prestigio privato acquista da privato Tel pasti 011 8191135

CAVORETTO e adiacenze Corso Moncalieri 3-4 camere e servizi, anche in casa indipendente acquisto 011 8007179

CENTRO [redacted] via Milano Magra e Mediterraneo appartamento di 3 camere e cucina, anche da ristrutturare no piano rialzato, acquisto 011-2296107

CENTRO Francia, Santa Rita o zona ospedali monolocale, anche bisognoso cerco in acquisto 011-599008 0335-8206182

CENTRO o provincia, minialloggio massimo mq 50 cercasi in acquisto dilazioni di pagamento 0339 4325437

CERNAIA VIA Torino Ovest [redacted] mq 100-120 privato acquista con pagamento in contanti 0339 8221893

CROCETTA San Paolo Santa Rita 3 camere cucina abitabile piano alto acquisto da privato massimo L 270milioni 011 [redacted]

CROCETTA Santa Rita alloggio mq 80 circa acquisto da privati Tel ore 18/20 011-3194365

CROCETTA alloggio da ristrutturare mq 50-70 1° piano, ristrutturazione decorosa, privato cerca in acquisto 0339-7349921

CROCETTA alloggio da ristrutturare luminoso no piano alto soggiorno camera cucina bagno cercasi in acquisto Trattative private 011-3199611

CROCETTA cerco o collina cerco in acquisto nuda proprietà 011 2470016

CROCETTA e prossima Moncalieri mansarda di 2 vani ultimo piano casa d'epoca o comunque ristrutturata da ristrutturare acquisto 011 6130841 0347 8254408

CROCETTA
ricerchiamo appartamento libero di ingresso 3 camere cucina servizi in palazzina panoramica. Pagamento contanti. Gabetti 011 561 6036

CROCETTA/SANTA RITA alloggio di 2/3 camere e cucina acquisto 011-350713

CROCETTA/SANTA RITA alloggio di camera e cucina, acquisto 011-394387

DIRIGENTE acquisterebbe ampio appartamento o attico zona Crocetta Santa Rita Cavalleri 011 530 163

PALAZZO NUOVO Via Po alloggio mq 80, piano alto, acquisto. Tel. serali 011-837188

PRECOLLINA San Salvario cerco urgentemente alloggio anche da ristrutturare mq 50 con terrazzo di mq 40 spese massima L 180milioni 0335 7189600

PRECOLLINA alloggio mq 50/100, libero od occupato, anche da ristrutturare, acquisto da privato Tel ufficio 011 [redacted]

QUALSIASI ZONA terreno 50 mq 1 [redacted] mq 3 000 edificabile, acquisto con pagamento in contanti 011-729642

QUALSIASI ZONA alloggio libero 2/3 camere cucina, servizi acquisto solo da privato 0349-4745982

QUALSIASI ZONA alloggio mq 80/100 [redacted] to acquista ad investimento a prezzo minimo pagamento contanti 0338-7599327

RICERCHIAMO per nostra selezionata clientela appartamenti due tre camere cucina servizi Gabetti 011 43 591

FBCERCO IN VENDITA
alloggio piccolo per investimento monolocale o camera e cucina. Pagamento contanti. No perditempo. Sig. Massimo 011.817.8000.

SEMICENTRO libero subito, 2/3 camere cucinetta, piano alto privato cerca in acquisto, pagamento in contanti massimo L 170milioni 0346-60317O4

SINGLE appartamino zona centro Valentino monolocale con bagno Pagamento contanti Centrale Immobiliare 011 530 163

TORINO O MONCALIERI alloggio 1/2 camere, angolo, cucinino, acquisto da privato 011-3174058

TORINO e prossima cintura, villetta o casetta con giardino anche da ristrutturare acquista 011-3820786

TORINO monocamera bagno interno, casa decorosa, pensabile, cerca uso 2ª abitazione No anticipo con rate di L 350 000 mai L 30milioni 011 9842779

2/2 Torino Nord

BARCA BERTOLLA
ricerchiamo per piccolo artigiano casetta o villetta di 130 - 150 mq con giardino box [redacted] Gabetti 011 242 7331

BORGO VITTORIA alloggio comodo per 4 persone acquisto solo da privati Tel pasti 011-2217145

BORGO VITTORIA e dintorni, casetta indipendente da ristrutturare, acquisto 011-859106 011 264166

CIBRARIO in zona, alloggio 2 camere, cucina servizi piano alto, privato acquista da privato Tel pasti 011 9369118

COPPA impegnativa causa trasferimento acquista zona Francia Pavia due camere cucina bagno liquida immediata Centrale Immobiliare 011 530 163

MADONNA DI CAMPAGNA e dintorni alloggio mq 50/60 massimo 2° piano cercasi in acquisto 011-2903796

NORD O PRIMA CINTURA alloggio di mq 80/100, preferibilmente da ristrutturare con box o magazzino cercasi in acquisto 0330-663166

NORDEST ampio panoramico recente, 2 camere, soggiorno cucina, box servizi terrazzo 2 ane, cerco in acquisto Trattative private 011-232861

PARELLA laureato o 1° cointura, monolocale living, recente, grillo, anche ristrutturato, bisogno, impiegato referenziato acquista 011-726715

PARELLA
via via Cavour e via Lessona ricerchiamo per dipendente A&M appartamento di 2 camere cucina bagno Gabetti 011 756 688

TELESIO ASHARI Cairoli, Via Re, camera tinello cucinetta servizi, acquisto esclusivamente da privato, pagamento in contanti 0347-4132840

2/3 Torino Est

CASALE CORSO precollina Santa Barbara casetta da ristrutturare piccola mq 100 acquisto anche doppia di lavoro in ampio giardino 011-8506274

ESTANORD ampio panoramico recente 2 camere soggiorno cucina box servizi terrazzo 2 ane cerco in acquisto Trattative private 011-232861

MONCALIERI CORSO Piazza Zara, alloggio di 2 camere, cucina, bagno, cerco in acquisto urgentemente 011-6490851

PRECOLLINA O CROCETTA appartamento mq 50-70 ultimo piano no piano rialzato privato cerca in acquisto Pagamento contanti 011-537157

STO CERCANDO
urgentemente alloggio da acquistare in Barriera Milano 2 camere cucina bagno bella casa. Ottimo pagamento. Sig. Maurizio 011.817.8215.

VANCHIGLIA/CENTRO 1-2 camere e cucina anche da ristrutturare mq 50 circa, cercasi in acquisto con spesa massima di L 90milioni 011-837412

2/4 Torino Sud

CENTRO EUROPA privato cerca in acquisto alloggio da privato Tel serali 0347-7597513

GALIMBERTI PIAZZA zona Via Tunisi alloggio di 3 vani, da ristrutturare o occupato acquisto 0347-4872958

LINGOTTO-MOLINETTE alloggio occupato bisognoso, mq 120 circa 2 bagni, piano alto panoramico, privato acquista 011 615515 0347-7258470

MIRAFIORI NORD alloggio libero, 3 camere cucina, servizi, privato acquista, possibilmente da privato 011-3113078

[redacted] alloggio libero [redacted] piano 2 ane camera, tinello, cucinino, bagno, con ascensore privato cerca in acquisto 011-395152

MIRAFIORI stabile signorile o in buone condizioni, alloggio di 2 camere cucina servizi, cerco in acquisto Tel serali 011-3471474

MIRAFIORI/SANTA RITA [redacted] sella indipendente con box privato acquista con pagamento in contanti 011-3114100

VIA TRIPOLI
ricerchiamo per coppia pensionata appartamento in stabile recente di 2 camere luminoso cucina servizi. Richiesta urgente. Gabetti 011.359.393

2/5 Torino Ovest

EDILCASE
CERCA APPARTAMENTI IN ZONA SANTA RITA DI MQ. 80/130
011.5613535

Piccolo alloggetto privato cerca in acquisto uso investimento da privati 011-9598251 0347 7854894

PIAZZA RISORGIMENTO
ricerchiamo per dirigente industriale appartamento signorile in stabile 2 - 3 camere cucina ristrutt. balcone. Trattativa riservata. Gabetti 011 433 2550

SAN PAOLO alloggio libero di camera, tinello cucinino, bagno, privato cerca in acquisto 0565-43004

[redacted] **PAOLO** o limitrofe, no piano basso, no ampio appartamento di mq 80 circa calpestabile, cercasi da privati in acquisto Tel serali 011-619748J

SANTA RITA alloggio 2/3 camere cucina bagno, acquisto 011-3293040

SANTA RITA alloggio di camera tinello cucina, bagno, mq 25, in stabile recente costruzione, cercasi in acquisto solo da [redacted] 011-[redacted]

SANTA RITA o Crocetta alloggio mq 80 circa, acquisto da privati Tel ore 18/20 011-3194365

SANTA [redacted] GIARDINO casa con 2 appartamenti cercasi in acquisto Tel serali 011 6596274

SANTA RITA/CROCETTA alloggio di 2/3 camere e cucina, acquisto 011-350713

SANTA RITA/MIRAFIORI appartamento libero recente 12/2000, mq 120/140, in casa signorile acquisto 0172-98159

SANTA RITA/MIRAFIORI casetta indipendente con box privato acquista con pagamento in contanti 011-3114100

SANTA RITA/P.ZZO STRADA cerco urgentemente attico anche da ristrutturare, mq 50, con terrazzo di mq 40 spesa massima L 180milioni 0335-7189600

SANTA RITA/PARELLA Cervia, San Paolo, alloggio mq 80-100, anche da ristrutturare cercasi in acquisto come l'casa Pagamento contanti 011-700189

SANTA RITA/SAN PAOLO alloggio libero uomo piano 2 ane, camera, tinello, cucinino, bagno, con ascensore, privato cerca in acquisto 011 395152

[redacted] Prima Cintura [redacted]

PECETTO
cerchiamo villa di medie dimensioni con giardino anche da ristrutturare con vista collina o città Gabetti 011 660 4240

2/8 Prima Cintura Sud

MONCALIERI Borgo S.Pietro, alloggio di 2 camere, tinello, no piano rialzato, privato acquista con spesa massima di L 180milioni 011-6821562

MONCALIERI
borgo San Pietro ricerchiamo per coppia di insegnanti 2 camere tinello cucina bagno. Spesa £ [redacted] Gabetti 011 642 583

MONCALIERI collina o precollina, fantastica Rangeassez alloggio vuoto, mq 50/70, posto auto o box. Insegnante acquista da privato 011 644830

MONCALIERI zona tranquilla, appartamento ultimo piano, piccola palazzina, soggiorno cucina, 2 camere servizi, box acquisto 0335 6818555

MICHELINO stabile signorile o in buone condizioni, alloggio di 2 camere, cucina, servizi, cercasi in acquisto Tel serali 011-3471474

2/9 Prima Cintura Ovest

COLLEGNO
Tenacemente ricerchiamo urgentemente per coppia amante appartamento di 1 - 2 camere cucina bagno in stabile con ascensore Gabetti 011 405 3870

GRUGLIASCO Viale Gramsci o limitrofe area edificabile anche con vecchi fabbricati da demolire privato cerca in acquisto Tel pasti 011-7803108

GRUGLIASCO [redacted] Corso Torino [redacted] Lamarmora, San Cassiano, libero camera, cucina bagno acquisto 011-788877 - 3338-7147461

2/10 Piemonte

ACQUISTASI piccolo immobile per investimento zone Orbassano Piossasco Volvera verso Pinerolo. Pagamento contanti Centrale dati 0121 374 223

ALPIGNANO (TO) vicino stazione, cerco in acquisto 2 camere, tinello, cucinino, servizi, possibilmente box. 011-798036

ALPIGNANO
ricerchiamo per famiglia di 4 persone casetta 120 - 150 mq con box. Pagamento veloce con atto notarile. Gabetti 011 956 6022

BARDONECCHIA (TO) bilocale soleggiato posto auto coperto, acquisto da privato 011-7714787

BRUINO/SANGIANO/RIVALTA Piossasco (TO) minialloggio con box cercasi in acquisto 011-9275401 011-9042764

BUTTIGLIERA Revel, Trana (TO) libero, villa 2 camere, servizi, con giardino, acquisto Tel mattino 011-7791053

CANAVESE (TO) rustico indipendente 4 lati già abitabile almeno in parte, ampio terreno circostante, cerco urgentemente in acquisto 011-9369813

CASCINE VICA (TO) zona San Paolo, Piazza Repubblica o limitrofe, alloggio da mq.100, ampio salone, privato acquista 0335 5691808

CIRIE' (TO) casetta o porzione bifamiliare anche da sistemare, possibilmente con terreno circostante, acquisto spesa max L 350milioni 011-9207709

CIRIE' (TO) e dintorni, alloggio di 2/3 vani cercasi in acquisto. 011-9205326

CIRIE' (TO) e dintorni rustico o casamus, possibilmente con terreno circostante, cercasi in acquisto Trattative solo con privati 0330-219946

CIRIE' (TO) e dintorni, casetta o rustico anche da ristrutturare, cercasi in acquisto Possibilmente con piccolo terreno Tel pasti 011-9212507

CUORGNE'/CASTELLAMONTE (TO) terreno edificabile per costruzione villetta cercasi in acquisto Tel. serali 0124-513456

DRUENTO (TO) A Bignano a zona tranquilla terreno edificabile, per costruzione casetta mq 60-70, comodo mezzi pubblici e scuole cercasi in acquisto 0347-7197881

GIAVENO (TO) e limitrofe, casetta in legno abitabile autonoma, cercasi in acquisto con spesa massima di L 40/50milioni 0347-8435573

KM.25 DA TORINO casetta o villetta anche da ristrutturare [redacted] 011-3943617

KM.30 DA TORINO casa mq 150, con recinto box e orto, ristrutturata, cerco in acquisto. Spesa massima L.200milioni. 011-4050276

KM.30 DA TORINO casetta libera su 4 lati, da ristrutturare, con terreno di mq 3000, abitudine mi [redacted] cercasi in acquisto. 011-7707151

ORBASSANO (TO) 2 camere, cucina abitabile, libero primavera 2000, [redacted] in acquisto Trattative private. 011-2822982

PIOSSASCO ORBASSANO (TO) villa cercasi in acquisto Tel. serali 0347-7595463

PROVINCIA a centro, minialloggio massimo mq 50 cercasi in acquisto, dilazioni di pagamento 0339-4325437

RIVALTA (TO) centro, collinare, alloggio mq 120/150, salone cucina abitabile 3 camere, doppi servizi, box possibilmente doppio, acquisto 0339-6349447

RIVOLI (TO) alloggio vuoto di circa mq 90 in casa signorile, cerco in acquisto Disponibile subito 011-9526129

RIVOLI/ALPIGNANO (TO) villa unifamiliare, casetta, rustico, anche da ristrutturare o terreno edificabile civile abitazione, acquisto 011-9566747

RIVOLI/ALPIGNANO (TO) a limitrofe [redacted] recente, 2 camere, soggiorno, bagno, cantina termoautonomo, cerco in acquisto privatamente 011-9564172

SPOSINI cercano casetta con giardino zone Vigone Cercenasco Nole e dintorni. Pagamento contanti. Centrale dati 0121 374 034

TORINO E PROVINCIA terreni edificabili, rustici, per costruzioni di villette o capannoni industriali, acquisto 0347-2523906

[redacted]AZZA PIEMONTE (TO) casetta abitabile 2 camere, tinello, cucina, bagno, giardino cercasi in acquisto. 011-2823610

VILLARBASSE Piossasco Cumiana (TO) terreno agricolo mq 2 000 acquisto 011-702819

VILLARBASSE Piossasco, Cumiana (TO) rustico anche da ristrutturare di mq 80/70 con terreno adiacente di mq 1 500, acquisto 011 702819

VOLPIANO (TO) San Benigno, alloggio di 2 3 vani servizi, box, semiautonomo, cerco in acquisto con pagamento in contanti 011-9689377

2/12 Liguria

ANDORA/ARMA DI TAGGIA bilocale con balcone o giardino vivibile, soleggiato e con bagno finestrato cercasi in acquisto Tel. serali 011-9627029

ARMA DI TAGGIA (IM) S.Stefano monolocale vista mare, privato acquisterebbe da privato Tel serali 0347-7597513

[redacted] (IM) bilocale con terrazzo buona esposizione centrale, zona tranquilla privato cerca in acquisto da privato. Tel. serali 011 5611470

LOANO (SV) Fenale Ligure p.Pietra Ligure si loggio vicino al mare anche d'epoca o da ristrutturare, acquisto a modico prezzo 011-348779

RAPALLO (GE) Santa Margherita alloggio fronte mare, piccole dimensioni, privato cerca in acquisto Trattative private Tel serali 011-3181910

RIVIERA PONENTE vista mare, mono-bilocale eventualmente da ristrutturare, privato acquista da privato spesa massima L 90/100milioni 011 2052536 0348-4203874

S.BARTOLOMEO AL MARE (IM) o Diano Marina casetta con giardino acquisto Tel. pasti 011-2476871

SANREMO (IM) appartamento di soggiorno 2 camere servizi e terrazzo, box, in zona tranquilla vista mare privato acquista da privato 0339-8556570

SANREMO (IM) mt 300 mare, alloggio di 2 camere cucina servizi, possibilmente con tel

...razzo o balcone, acquisto a L.130milioni 0184-578569 011-415170

SANREMO (IM) zona tranquilla, comodo mare, alloggio [illegible]lo, 2 camere, cucinotta, servizi, terrazzo, cerco in acquisto da privato 011-3183759

VENTIMIGLIA (IM) e [illegible], casa mq.40 circa, abitabile, privato [illegible] acquisto da privato spesa massima L.90milioni. 011-9084826

3 APPARTAMENTI, TERRENI

3/1 Torino Centro

ADIACENZE piazza Statuto integralmente ristrutturata signorile, tre camere, cucina abitabile, bagno € 1.200.000. Pizzi 011.562.6677.

ARSENALE VIA alloggio particolare signorile, salone con veranda, 2 camere mansardate, spogliatoio, grande cucina, bagno, libero gennaio. L.1.700.000 0335-8379099

BERTOLA VIA piccolo soffitto, lato matrimoniale, lavabo esterno, servizio esterno, affittasi solo uso pied-a-terre. L.290.000 [illegible] 0338-3743278

BORGO PO villetta arredata ingresso soggiorno camera cucina bagno piccolo giardino. Bimar 011.43.591.

CENTRALISSIMO
[illegible] Palazzo di Città in signorile palazzo d'epoca alloggio mq 106 in parte mansardato e arredato. Investitalia 011.518.4366.

CENTRO d'epoca, portineria [illegible] alto mq 200, salone,no studio pranzo 3 camere 3 bagni lavanderia completamente [illegible] Tel. 011 598.195

CENTRO mansarda arredata. affittasi 011-5815118

CERRARDO VIA presso P.Statuto, casa epoca alloggio vuoto, 1°piano, ingresso, 4 camere, cucina, bagno, cantina, affittasi solo a referenziati. Sergi 011-4374654 [illegible]

COLLINA TORINESE comodo ai servizi, in villa del '700, alloggio di salone, 2 camere, cucina, bagno, servizi, terrazzo coperto, cantina. 2 box, affittasi. 011-539302

CORSO Galileo Ferraris panoramicissimo, molto signorile, soleggiato, due camere, cucina arredata, doppi servizi, € 1.600.000. Pizzi 011.562.6677.

CORSO Dante presso parzialmente arredato [illegible] mq circa € 800.000 più spese. Nicola Pugliese Sas 011.323.041.

CORSO Enaudi ristrut.casa ingresso 1 - 2 camere cucina bagno da € 600.000. Nicola Pugliese Sas 011.323.041.

CORSO Galileo (presso) epoca signorile arredato saloncino con camino, 2 camere spogliatoio cucina bagno Tel. 011.433.0247.

CORSO Galileo Ferraris, in stabile signorile, doppi ingressi, salone, tre camere, cucina, servizi Sogem 011 771 0067

CORSO Inghilterra 2 camere tinello cucinino 1° piano in casa signorile affittasi. Nuova Sai 011.771.5000.

CRIMEA Corso Moncalieri 3 camere, cucina, bagno, mq.110, affittasi a L.1.250.000 mensili 011-5612623

CROCETTA Via Bove, alloggio libero, 3 vani, cucina, bagno, ampio ripostiglio, affitto Tel ore 8/12. Signora Laura 011-6699729

[illegible]
corso Duca degli Abruzzi bungalow soggiorno cucina studio 2 camere lavaservizi box auto € 2.200.000. Gabetti 011.57.672

CROCETTA in casa d'epoca, sala, camera e cucina, affitto a lavoratori dipendenti. Richiesta L.850.000. Trattative private. Dopo ore 20 0328-2129831

CROCETTA uso abitazione o ufficio, ingresso, 5 camere, servizi, (anche solo 2 camere e servizi), possibile posto auto. affittasi 011-6505353

CROCETTA
via Colombo in signorile palazzo moderno alloggio mq 100 piano largo. Investitalia tel. 24 [illegible] 011.535.113.

CROCETTA
via Pigafetta appartamento completamente ristrutturato di ingresso 2 camere cucina bagno terrazzino € 850.000 Gabetti 011 57 672

CROCETTA zona lavatrice piano rialzato 2 camere tinello cucinino bagno, recente, affittasi a studente non residente, uso transitorio 0335-457342

GALILEO FERRARIS
prestigiosi via Colombo alloggio ristrutturato mq 125 piano sesto. Investitalia tel. 24 ore su 24 011.535.113.

SOTTO VIA alloggio [illegible], di camera[illegible]na, ingresso, bagno, affitto a L.600.000 mensili più spese a max 2 studenti o professionisti 011-6503063

MADAMA CRISTINA VIA alloggio[illegible], cucinino bagno, affittasi 011-5699381

MATTEOTTI CORSO adiacente piccola mansarda arredata, uso pied-a-terre, no uso cucina, riscaldamento a termosifoni, affittasi a L.450.000 0338-7702737

MAURIZIANO/CROCETTA appartamento bellissimo di mq.100, arredato, in bella casa d'epoca, privato affitta 011-6603796

NIZZA VIA affittasi camera arredata 011-6965206

PODGORA CORSO presso[illegible] doppio ingresso, ampio salone camino, 4 camere, tinello, cucina, bagno, servizi. ripostiglio L.1.500.000 più spese. 011-4364397

PIAZZA Cavour (presso) vuoto ingresso 3 camere cucina bagni Tel 011 433 0247.

PIAZZA Vittorio presso elegante bilocale con angolo cottura bagno arredato referenziati Ambrosiano 011.569.8766

PORTA NUOVA alloggio in stabile decoroso, 3 vani, cucinino, bagno, ripostiglio, piano alto, no ascensore e cantina, affittasi privatamente. 011-9642138

PORTA NUOVA in zona [illegible] affitto solo per gennaio a single L.410.000 mensili compreso riscaldamento L.100.000 cauzione unica restituibile 011-6698741

PORTA NUOVA zona, alloggio arredato condividerei con studente o lavoratori pendolari Tel serali 0349-4655011

PRECOLLINARE sopra Corso Moncalieri in alloggio, affitto camera 1 o 2 letti, per breve periodo a studenti 011 722796

RAFFAELLO C.SO ang.V.Ormea monolocale mansardato soppalcato, angolo cottura e bagno, molto ben arredato affittasi a referenziatissimo 011-593598

S.FRANCESCO D'ASSISI VIA soffitta luminosa vano multifunzionale nuovo lavabo e bidet servizio esterno uso pied-a-terre L.300.000mensili 0339-6362898

STATI UNITI CORSO lussuoso appartamento, splendida vista, mq.200, grandioso salone, 3 camere, cucina pranzo, 3 servizi affittasi 011-545357

STATUTO PIAZZA zona, 2 posti letto affittasi a studenti universitari L.265.000 spese comprese 0368-539898

VIA SUSA
angolo via Cagliari alloggio mq 100, ...iano terzo, terrazzo, box auto. Investitalia tel. 24 ore su 24 011.535.113.

VIA Ormea monolocale in residenza con angolo cottura e bagno mq.30, Immobiliare Valentino 011.316.0181 dalle 9.00 alle 12.00

3/2 Torino Nord

BORGARO VIA presso, alloggio 2°piano con ascensore ingresso, camera, tinello, cucinino [illegible]agno ripostiglio, affitto Tel ore pasti 011-51254

BORGO VITTORIA appartamento di mq.90 circa, affittasi Tel ore 13/14 0339-7715132

CHIESA DELLA SALUTE VIA 2 camere, tinello, cucinino, ingresso, bagno, cantina, affittasi a privati referenziati L.750.000 Tel ore 19/20 011-219911

DON BOSCO VIA bilocale affittasi a studente a L.550.000 mensili più spese Tratt. a privato 0368-7735608

FOLIGNO VIA piano rialzato, ingresso camera, cucina, ripostiglio, bagno, balconcino non arredato, L.550.000 mensili più spese Pasti 011 2266493

GAETANO AMATI VIA piano terra, monolocale arredato con servizi, posto parcheggio, affittasi a L.700.000 comprensivi di spese 011-9980072

GROSSETO CORSO tutto ristrutturato, terrazzo, salone, 2 camere, cucina, servizi, termoautonomo, affitto a L.870.000 Tel dopo ore 18 011-4374823

LESSONA VIA presso, in palazzina, 2 camere, tinello, cucinotta, privato affitta solo a privati Tel ufficio 011-4342916

LUCENTO in zona, appartamento arredato camera cucinotta bagno, balcone, ris. centr. affittasi 011-7...67

[illegible]
via Botticelli stabile recente con portineria appartamento signorile di ingresso 2 [illegible] tinello cucinino bagno ripostiglio € 850.000 Gabetti 011 57 672

MADONNA CAMPAGNA V.Chivasso Salute camera, tinello servizi arredato, affitto a studenti universitari o tirocinanti, L.600.000 mese 011-252423 0347-9008388

MADONNA DI CAMPAGNA alloggio di tinello, cucinino, 2 camere, servizio, privato affitta a privato referenziato 011 957101A

MADONNA DI CAMPAGNA alloggio arredato, 2 camere, tinello, cucinino, bagno, balcone, 5°piano ascensore, affitto a L. Imposta mensili 011-5213802 0360-666247

MONCENISIO PIAZZA presso V.Cernaia 1 camera in alloggio di 2 camere, sala studio, cucina, 2 bagni, affittasi a studenti a L.1milione 011-7715047

PARELLA appartamentino in villetta signorile affittasi a persona singola referenziata da gennaio 2000. Solo privati. Ore serali 011 7795096

SERVAIS VIA alloggio di 3 camere cucina abitabile bagno cantina a garage affitto a L.1.250.000 Tel serali 011 8998575

VENEZIA CORSO a Porta Susa 2 bilocali arredati elegantemente, affittasi 0338 4596763

VIA Galvani ampio alloggio angolare ingresso salone, 3 camere, cucina, bagno Nicola Pugliese Sas 011 323 041

Torino Est

AURORA libero, vuoto, 4°piano no ascensore, ingresso, 2 camere, tinello, cucinino, bagno, L.720.000 mensili più spese a referenziato. 011-4364397

BARCA 2 monolocali arredati, in cascina indipendente, affitto solo a referenziati. 011-2239041

BARCA ingresso living soggiorno camera bagno € 700.000. Bimar 011 43 591

BARRIERA DI MILANO cerco ragazza per condividere appartamento arredato mq 100 L.350.000 più spese Tel pasti 011-2854022

BARRIERA DI MILANO alloggio di camera, tinello, cucinino, ingresso bagno camera 2 balconi, affittasi 011-2474312

BARRIERA MILANO camera arredata affitto pendolare/e presso abitazione privata a persona sola referenziata in residenza No cucina 011 2052336 0348-4203674

[illegible]ERA MILANO Strada Cuneese, prezzole n.1400, internamente [illegible] in pretabbricato), tettoia, acqua, luce e servizi, affitto Serali 011-2821360 0339-8255366

BELGIO CORSO nuovo, signorile ultimo piano, mq.165, ampi terrazzi, affittasi a L.1.900.000 011-8172998

BRESCIA CORSO appartamento libero, in casa signorile, 2 camere, cucina, ingresso, bagno, affitto a persone referenziate. No perditempo 0339-4596763

GIULIO CESARE C[illegible] angolo Via Lauro Rossi, alloggio ristrutturato, ben arredato, camera, cucina, bagno, cantina, solaio, affittasi Sera 011-4520212 0347-9260505

PASSERO VIA alloggio di 2 camere, cucina, bagno ripostiglio cantina 2°piano affittasi Tel ore 15-18.30 011-6054919

PIAZZA Rebaudengo presso monolocale vuoto ristrutturato ingresso soggiorno camera cucina bagno. Tel 011 433 0247

PRECOLLINA
corso Lanza in palazzina signorile ingresso soggiorno camera bagno e mansarda di cucinotta e sala pranzo € 1.750.000 Gabetti 011 57 672

REBAUDENGO PIAZZA appartamento di 2 camere, soggiorno, angolo cottura, servizio, balcone, cantina, affittasi 011-9540662

SASSI appartamento semiarredato 2 stanze, cucina, servizi, cantina, box, zona precollinare, parco condominiale affittasi Tel. dopo le 21 0175 74554

VANCHIGLIA alloggetto camera, tinello, cucinino, bagno, 3°piano no ascensore, affittasi a privato 0362-8313669

VANCHIGLIA nuova costruzione attico salone 3 camere cucina bisservizi box doppio. Tel 011.433 0247

VERCELLI CORSO adiacente Piazza Rebaudengo alloggio vuoto mq.60 circa affitto Tel serali 0347-9010368

VERCELLI CORSO vuoto alloggio ingresso camera, cucina, salone, servizi, ristrutturato affittasi 0335-5271604

VIA Cigna ingresso due camere cucina bagno € 700.000. Bimar 011.43.591

3/4 Torino Sud

A.CORSO Unione Sovietica vuoto saloncino due camere cucina abitabile bagno ripostiglio piano alto ascensore € 800.000 volendo box € 150.000 Casamarket 011.650.8219

BENGASI PIAZZA alloggio di camera, cucina, ingresso, bagno, 4°piano con ascensore, affitto a L.800.000. Libero da gennaio 011-6065461

BENGASI PIAZZA 2 camere [illegible], servizi, mq.75, affittasi a L.730.000 più spese Libero da gennaio Trattative private 011-6060565

CARDUCCI PIAZZA camera singola arredata, in appartamento, luminoso, no uso cucina, affitto a signora referenziata 011-8171176

CORSO Traiano ristrutturato saloncino due camere cucina (arredata) servizi € 1.000.000 Amicacasa 011 385 8538

CORSO Unione Sovietica comodo tangenziale arredato nuovo soggiorno angolo cottura camera bagno Tel 011 433 0247

FIAT MIRAFIORI in zona signora cerca 1/2 studentessa non fumatrici per condivisione appartamento, offresi camera singola e uso cucina Pasti 011 341805

MERCATI GENERALI arredato salone camera, cucina bagno 2 balconi affitto uso transitorio a non residenti a L.900.000 più spese a referenziati 011-811729 0347-5103196

MIRAFIORI SUD 40enne referenziata cerca ragazza per condivisione appartamento da lunedì a venerdì. Richiesta L.330.000 comprese spese 011 3913144

MIRAFIORI SUD arredato 4 camere cucina, doppi servizi, ripostiglio, cantina 2 box, affittasi a referenziati 0347-4271470

MIRAFIORI SUD camera doppia in alloggio arredato confortevole affittasi a studentessa 011-3177230

MIRAFIORI
affittasi camera tinello cucinino bagno a € 520.000 zona tranquilla. Vero affare. Centro Informazione Alloggi 011.433.7177.

MOLINETTE zona, alloggio libero, camere, tinello servizio, privato affitta a privati referenziati Tel pasti 011-726869

PIAZZA Giulio (adiacenze) in stabile signorile salone, due camere, cucina servizi ristrutturato Sogem 011 771 0067

PITAGORA PIAZZA alloggio arredato di mq.140 condividerei con studenti o pendolari 0347-9775509

SEBASTOPOLI CORSO Via O.Grandi, alloggio luminoso 1°piano 4.5 camere servizi balcone, grande cantina, anche uso studio, affittasi L.1.400.000 011-5175855 02-39215971

TRAIANO CORSO arredato, 2 camere tinello, cucinino, posto auto in cortile, 2°piano, signora affittasi a funzionari dirigenti anche uso studio 011-9900361

TRAIANO CORSO alloggio di 2 camere, tinello, cucinotta, ingresso, bagno, ripostiglio, 2°piano L.700.000 mensili Tel pasti 011-611685 0339-2835494

TRAIANO CORSO adiacenze Fiat, alloggio arredato 2 camere, tinello, servizi, privato affitta solo a persone in trasferta non residenti in referenziati 011-729126

UNIONE SOVIETICA C.SO fronte Fiat, arredato ingresso camera, tinello, cucinino, bagno affitto a referenziati, non residenti a L.700.000 Sera 011-6193023

UNIONE SOVIETICA CORSO alloggio da condividere per esigenze abitative temporanee, offre. Tel serali 011-377829

VIA Da Canal piano alto ingressorn, 2 camere, cucina, bagno. Nicola Pugliese Sas 011.323.041

VIA Taranto alloggio ingresso 2 camere, tinello cucinino servizio Studio Data affitta Tel 011.812.7700

3/5 Torino Ovest

ADRIANO PIAZZA alloggio signorile salone, camera, cucina, bagnetto, ingresso, mq.110, L.1.200.000 più spese 011-591531

ATTICO presso piazza Massaua salone, 2 camere, cucina a servizi Nicola Pugliese Sas 011.323.041

BARDONECCHIA VIA angolo V.Capoluogo, 2 in giovani condividerebbero alloggio 2 camere, cucina, bagno, lavatrice, ottima posizione letto a [illegible] mensili 0338-4334620

BARDONECCHIA VIA in stabile signorile, appartamentino di soli/cinque 2 camere, cucina ab., servizi affittasi privatamente a L.1.200.000 mensili 011 365949

BERNINI PIAZZA studentessa cerca ragazza per condivisione alloggio di ingresso cucina, bagno 2 camere da gennaio 00377-607932042 011-7790671

BERNINI PIAZZA in alloggio camera singola arredata libera, per ragazza, in palazzina signorile d'epoca, affitto a L.450.000 mensili Serali 011-2474601

BORGO S.PAOLO alloggio finemente arredato 2 camere, angolo cottura, bagno, terrazzo, 1°p cantina affitto uso transitorio Libero fine dicembre 011 3096718

BRUNELLESCHI C.SO alloggio 4°piano 3 camere, tinello, cucinino, entrata, bagno ristrutturato, cantina mq.86, affitto a L.650.000 mensili 011-541673

CIT TURIN casa epoca prestigiosa alloggio mq.90, 3 camere cucina, arredata, servizio ampio ingresso di camera preparano affitta 0347-0048755

CORSO MONTECUCCO
[illegible] Sesto ultimo piano bengasi salotto camera studio tinello cucinino bservizi € 1.500.000 Gabetti 011 57 [illegible]

CORSO Racconigi via Frejus arredato piano alto, salone, tre camere, cucina servizi Sogem 011 771 0067.

CORSO Rosselli libero gennaio 2000 alloggio ristrutturato di ingresso 2 camere tinello cucinino servizio Studio Data affitta Tel 011 812 7700

CRISTALLIERA VIA V.Bardonecchia, alloggio di ingresso, 2 camere, cucina, bagno 4°piano no ascensore, palazzina tranquilla, affittasi 011-7492064

FRANCIA CORSO cercasi ragazza per condivisione alloggio arredato dal 1.12.99 011-728189

FRANCIA CORSO cerco studentessa o operaia per condivisione alloggio 011-728189

FREJUS VIA monolocale con ingresso nicchia, signorilmente arredato, predisposizione al fax per condizionatore spese a persona modica 011-6171801

GERMANASCA VIA alloggio di ingresso camera, tinello cucinino, bagno, affitto a referenziati Patti in deroga 0338 [illegible]

MASSAUA PIAZZA in zona 2 [illegible]na, ma ca servizi 2 balconi affittasi a L.650.000 mensili più L.50.000 di spese 011 7374...

MATERA VIA alloggio di soggiorno, angolo cottura camera letto bagno arredato affittasi solo a non residenti, L.700.000 mensili 0339 7999480

MEDITERRANEO CORSO alloggio ristrutturato palazzo d'epoca, signorile, ascensore salone 3 camere spogliatoio ingresso cucina bagno affitto Pasti 011 5817191

MOLLIERES VIA piano alto, camera, tinello [illegible] bagno ripostiglio cantina affitto Tel ufficio 011 5606629

MONFALCONE VIA graziosa mansarda nuova arredata legno, pavimenti nuovi, affittasi per maggiorenne, servizi interni affittasi a L.530.000 spese incluse. 011-8435177

PARCO RUFFINI alloggio arredato, casa [illegible] gnorile, ampio giardino condominiale, 3 camere, 2 servizi, termoautonomo, box doppio, affittasi uso transitorio 011-350473 011-321668

PARELLA P.za Massaua presso, vuoto soleggiato, palazzina luna ristrutturata 2 [illegible] soggiorno, cucinino, bagno, affitto referenziati 011-797331

POZZO STRADA 2 camere, tinello servizi, p.t., cielo controllo affitto diretto compenso per opere di ristrutturazione zona Tel [illegible] 011 377829

SABOTINO PIAZZA presso alloggio vuoto, ristrutturato ingresso tinello, camera cucinino bagno, 4°piano ascensore libero febbraio affittasi 011-8112381

SAN PAOLO zona, cerco ragazza per condivisione appartamento con camera doppia con tutti i consigli, prezzo modico 011-4348117

SANTA RITA alloggio di 2 camere, cucina, affittasi a referenziati 011-5618118

SANTA RITA alloggio arredato a nuovo, con posto da camera, tinello, cucinino, ingresso, bagno affittasi a L.630.000 più L.60.000 spese 011-359604

SANTA RITA alloggio di camera, cucina, bagno uso pied-a-terre, no abitazione, affitto a persona referenziata a L.500.000 mensili 1/6 uso 011-355316

SANTA RITA camera doppia, in alloggio non in parte, affittasi a studentessa o impiegata Uso cucina L.380.000 tutto compreso 011-359760

SANTA RITA [illegible] alloggio di 2 camere cucina bagno affittasi in condivisione a donna 0338 4054379

SANTA RITA signora affitta in condivisione camera con bagno personale in elegantissimo alloggio 0347-1380170

TRIPOLI VIA alloggio libero dal 1.1.2000 ampia camera tinello cucinino bagno affittasi a referenziati Patti in deroga 0338 3695414

3/6 Prima Cintura Nord

BORGARO Via [illegible] 7°piano di cortile 2 camere tinello cucinino bagno, 2 balconi, termocondizionato, affitto a L.850.000 mensili 011 4521382

VENARIA alloggio arredato, in palazzina di recente costruzione, libero dicembre, affittasi. Tel. negozio 011-705589

3/7 Prima Cintura Est

PINO TORINESE
in casa epoca ristrutturata tavernetta cantina soggiorno cucina pranzo 4 camere bagni giardino mq 250 € 1.700.000 Gabetti 011.57.672.

SAN MAURO alloggio condiviso con ragazza, L.300.000 tutto compreso 0339-4068455

SAN MAURO CASTIGLIONE alloggio nuovo, mq.60, a piedi della collina, affitto a persone referenziate 011-9818157

SETTIMO alloggio di 3 camere, cucina, 2 balconi, camera affittasi a coppia referenziata annualmente da maggio 2000 Trattative private 011 8953744

3/8 Prima Cintura Sud

FORNACI BENASCO alloggio molto grande, camera cucina, ingresso bagno finemente ristrutturato affitto a L.700.000 a referenziati 0338 5039255

NICHELINO (TO) grande alloggio in palazzina al 3°piano mq.150 più balcone, privato affitta 011 9853377

NICHELINO alloggio anche uso ufficio di 2 camere, servizi, affittasi Tel pasti 011-7114485 011-7039521

NICHELINO alloggio arredato in zona centrale, con sala, camera, tinello e cucinino, posto auto coperto affittasi Tel serali dopo 20 0338-8787747

NICHELINO centro V.Torino nuova casa mq.100, ampia sala, 2 bagni, 2 camere, cucina, ripostiglio cantina affittasi a L.1.300.000 011-2259388

REVIGLIASCO
In posizione centrale alloggio duplex mq 90 con giardino a box auto € 14.400.000 all'anno. Investitalia 011.518.4366.

3/9 Prima Cintura Ovest

COLLEGNO Borgata Paradiso Via [illegible]na, a leggero di ultima camera tinello cucinino, ripostiglio cantina. affitto a L.750.000 al mese più spese 011-2259388

COLLEGNO alloggio 1/2 camere, tinello, cucinino bagno Patio cortile referenziato New Haven 011 780 858

COLLEGNO ragazza 35enne cerca altra ragazza studentessa universitaria o lavoratrice, per condivisione appartamento Camera propria 0347-8710430

3/10 Piemonte

ALICE SUPERIORE (TO) Val Chiusella, monolocale arredato servizi, in villetta a schiera, giardinetto posto auto, annualmente a L.3milioni più spese 011-9242926

ALPIGNANO (TO) monolocale arredato, ristrutturato, servizi interni, affitto a 2 persone, uso week-end o piedi a terra L.240.000 mensili 011-9369514

ALPIGNANO (TO) alloggio di 5 camere affittasi 011-[illegible]854

ALTA VALLE SUSA (TO) alloggio 6 posti letto, camino a legna, riscaldamento a gas, affittasi stagione invernale Tel pasti 011 4151903

ALTA VALLE SUSA vicino piste sci, baita ristrutturata per ristorante, con ampio parcheggio affittasi 0339 2183758

ALTA VALLE SUSA (TO) [illegible]a tavernetta massimo 70 persone, con cucina affittasi Capodanno 2000 0338-4082313

AQUILA DI GIAVENO (TO) monolocale 4 posti letto arredato con bagno, affittasi 011 6270463

ARAMENGO (AT) villetta a schiera, nuova arredata, uso vacanze 2 camere soggiorno camino, cucina doppi servizi, orto affittasi 0141-909171

ARTESINA (CN) [illegible] con impianto di [illegible] Prato Nevoso bilocale vuoto pale affittasi stagione invernale 011 3095379

ARTESINA (CN) direttamente su pista privato affitta bilocale arredato 3 posti L.350.000 settimana tutto compreso 011 9771826 0348-7866114

ARTESINA (CN) località sciistica a mt.400 sul monolocale e bilocale, arredati, soleggiati, affittasi a referenziati Tel serali 011 9812681

ARTESINA (CN) su campi sci bilocale con grande terrazzo 5 posti letto arredato, affittasi 011 3853309

ASTIGIANO cuneo, in cascinale ristrutturato 2 alloggi nuovi, riscaldamento autonomo, cortile con parcheggio privato, affittasi. 0141-909171

AVIGLIANA (TO) palazzo di pregio, ampio alloggio di salone, cucina, 2 camere, bagno, ripostiglio 2 balconi cantina volendo box 0335-8981065

AVIGLIANA (TO) appartamento mq.75 completamente ristrutturato affittasi libero dal 1°febbraio 011-9317781

AVIGLIANA (TO) recentissimo alloggio [illegible] Camera cucina servizi affitto a 2 persone per uso week-end o piedi a terra e L.380.000 [illegible] sti 011-9069514

BARDONECCHIA BEAULARD (TO) alloggio ben arre[illegible] camere, soggiorno cucinino

bagno, garage, lavatrice affittasi stagione invernale 011-323790

BARDONECCHIA (TO) alloggio 3/4/7 posti letto arredato 2 servizi giardino privato, [illegible] centrale garage comodo piste affittasi per settimane bianche 0338-5471262

BARDONECCHIA (TO) monocamera con angolo cottura [illegible] 4 posti letto [illegible] affittasi week end o settimane bianche [illegible]

BARDONECCHIA (TO) miniallogio 4 posti letto [illegible] parte privato [illegible] affittasi stagione invernale 011-[illegible]

BARDONECCHIA (TO) [illegible] Campo Smith alloggio [illegible] soleggiato 2 camere angolo cottura ingresso bagno, affitto stagione invernale [illegible]

BARDONECCHIA (TO) monolocale 3 posti letto, centro Via Medail, soleggiatissimo, affitto stagione invernale Tel. pasti 0122-99134

BARDONECCHIA (TO) centro Via Medail [illegible] garage angolo affitta [illegible] 2000 a L. 4 milioni 0338-[illegible]

BARDONECCHIA (TO) posizione panoramica [illegible] 6-7 posti letto, soggiorno con camino, affitto dicembre e gennaio a L. 4milioni 011-535463

BARDONECCHIA (TO) Via Medail, monolocale 3 posti letto, privato affitta stagione invernale L. 5.200.000. Tel. serali 011-[illegible]

BARDONECCHIA (TO) bilocale 6 posti letto, affittasi stagione invernale o annuale Tel. pasti 0122-[illegible]

BARDONECCHIA (TO) vicino V. Medail recente alloggio 3/5 posti, riscaldamento sempre, garage, ascensore, affittasi stagionale Tel. ufficio 011-770087 - serali 0338-1104871

BARDONECCHIA [illegible] affittasi stagione invernale [illegible]

BARDONECCHIA (TO) alloggio 2 camere, 4 posti letto, servizi, altro alloggio 3 camere, 6 posti letto, doppi servizi affittasi 011-6502675 0122-[illegible]

BARDONECCHIA (TO) alloggio 6 2 camere servizi [illegible] ampio terrazzo, [illegible] negozi e stazione affittasi [illegible] 011-6964232

BARDONECCHIA (TO) ingresso [illegible] camere, bagno, p.auto, arredato, 3 posti letto, vicino piste da sci, affitto dal 7/12 anche a periodi 011-[illegible]

BARDONECCHIA (TO) [illegible] bilocale 4 posti letto, affitto dal 20/12 al 10/01 solo a famiglia 011-725461

BARDONECCHIA affittasi signorile [illegible] 2 camere cucina [illegible] giardino privato box stagione invernale [illegible] 011-5[illegible]

BARDONECCHIA centro, alloggio di 2 camere, 6 letti, cucina, bagno terrazzo posto auto lavanderia, affitto dal 1/01/2000 al 16/04/2000 Pasti 011-502898

BEAULARD (TO) appartamento completamente arredato, 6 posti letto, affittasi per stagione invernale Tel. serali 011-4371304

BEAULARD (TO) appartamento completamente arredato, 4 posti letto, affittasi da dicembre a maggio Tel. serali 0339-590895

BEAULARD (TO) bilocale arredato, termoautonomo, affitto stagione [illegible] Tel. serali 011-[illegible] 011-[illegible]

BEAULARD (TO) bilocale arredato, con [illegible] affitto [illegible] 011-[illegible]

BOSCONERO (TO) 2 camere [illegible] ingresso tipo inglese, entrata, cantina affittasi L. 600.000 più spese 011-[illegible]

BOUSSON (TO) bilocale arredato, soleggiato, panoramico, tutti i confort, 6 posti letto, p.auto coperto [illegible] 011-[illegible]

BRA [illegible] 2 camere [illegible] referenziato 0172-[illegible]

BRUINO (TO) alloggio ben arredato, in villa, soggiorno, camera letto, cucinotta, servizi, terrazzo, affittasi a L.800.000 0338-3580377

CALAMANDRANA (AT) cascina affittasi a famiglia esperta in attività agricola, commerciale o agrituristica. Serali 011-7412894

CANAVESE (TO) Colleretto Castelnuovo, 2 camere, servizi, affittasi annualmente 011-[illegible]

CANAVESE (TO) appartamento nuovo [illegible] giardino e posto auto affitto a famiglia [illegible] 0125-[illegible]

CANAVESE (TO) alloggio arredato, panoramico, 2 camere, cucina, soggiorno, bagno, grande terrazzo, affittasi come 2°casa 0124-[illegible]

CANAVESE (TO) mt 800 slm, arredato, bilocale con termoautonomo, posto auto, barbecue, giardino affittasi stagionalmente e annualmente 0124-[illegible]

CANAVESE (TO) mt 800 slm, arredata, villa con termoautonomo, posto auto, barbecue, giardino affittasi stagionalmente o annualmente 0124-[illegible]

CASCINE VICA (TO) ingresso, tinello, cucinino, 2 camere, bagno, ripostiglio, 2 arie, privato affitta 011-[illegible]

CASTELLO PIAZZA a 30 minuti [illegible] villa di grande [illegible] panoramica su Torino adatta anche uso ufficio, privato affitta 0347-[illegible]

CERES (TO) Valli di Lanzo, monolocale arredato, tutte le comodità, adatto a giovane coppia o alloggio 4 posti letto, affittasi 0123-53673 011-350423

CESANA TORINESE mono e bilocali affittasi stagionale e annuale 0348-7158474 0122-[illegible]

CESANA TORINESE bilocale arredato con camino, affitto stagionalmente a referenziati [illegible] serali 011-3821279 0335-5371525

CESANA (TO) [illegible] 4/6 posti letto affittasi [illegible] 011-[illegible]

CESANA [illegible] 4 posti letto affittasi a L. 1.600.000 mensile a partire da dicembre 011-8197275

CESANA (TO) centro, tranquillo, monolocale 4 posti letto, ben arredato, affitto vacanze natalizie [illegible] 011-[illegible]

CESANA (TO) monolocale 3-4 posti letto, arredato, giardino privato, box, ski-box, panoramico, soleggiato, tranquillo, affitto/vendo 011-7714854

CHIERI (TO) Via Tonino, alloggio di 3 camere, cucina, bagno, ingresso, cantina, posto auto in cortile, termoautonomo, panoramico, affitto 011-[illegible]

CHIERI (TO) casa [illegible] 2 piani, 4 camere, 2 bagni, cucina, 2 camere, grande terrazzo giardino affitto 011-9470258

CHIERI (TO) villetta unifamiliare, al 1°piano entrata, cucina, salone, bagno, 2 camere, affittasi per 1 o 2 anni 011-9416803

CHIERI centro storico mq 110 ingresso soggiorno cucina 2 camere bagno L 230.000.000 Ambrosiano 011-669.8766

CHIOMONTE (TO) Val Susa, mt 750 slm, ampio e soleggiato monolocale, ingresso e cucinotta separati, 4 posti letto affitto 20/12-10/1 011-2160445

CHIVASSO (TO) località Montanaro, ristrutturato termoautonomo, salone, 2 camere, cucina, doppi servizi, affitto a L.900.000 011-[illegible]

CLAVIERE (TO) chalet 4/8 posti letto, [illegible] impianti di risalita, affitto settimanalmente 011-751218 0347-7123793

COASSOLO (TO) Valli di Lanzo, alloggio arredato camera, cucina, bagno, nel verde, affitto annualmente a coppia referenziata [illegible] 011-[illegible]

COASSOLO (TO) alloggio arredato, affitto per vacanze [illegible] 0347-[illegible]

COASSOLO (TO) [illegible] 2 camere, salone con camino, tinello, cucinino, bagno, balcone affittasi a famiglia [redacted] 011-[illegible]

COAZZE (TO) [redacted] 50, soggiorno, angolo cottura, 2 camere, bagno, termoautonomo, posto auto, 2°p., affittasi annualmente L.550.000 mensili 011-[illegible]

CRESCENTINO (VC) vicino scuole, termoautonomo, 2 camere, tinello, cucinino, ripostiglio, bagno, cantina, 2 balconi L.700.000 mensili 011-[illegible]

DRUENTO (TO) mq 120, 2°p. no ascensore, ingresso, 2 camere, tinello, cucinino, bagno, [illegible] 2 balconi, cantina, box, affitto [illegible] 011-[illegible]

ENTRACQUE (CN) mt 900 magnifiche piste da fondo e discesa, bilocale nuovo, 4 posti letto, affittasi annualmente o brevi periodi Pasti 011-8171549

FENESTRELLE (TO) confortevole bilocale 6 posti letto, termoautonomo, posto auto, affittasi 10gg per Natale e Capodanno a L.1.600.000. 0332-3877812

FENESTRELLE (TO) zona campeggio, alloggio 5 posti letto, affitto stagionale o annuale a prezzo conveniente 011-9070047

FENESTRELLE (TO) bilocale e trilocale 4 posti letto, arredati, ogni confort, affittasi stagione invernale Tel. serali 0121-[illegible]

FENESTRELLE (TO) alloggio affitto per stagione invernale o annualmente 0121-[illegible]

FENESTRELLE Mentoulles (TO) a km 20 Sestriere alloggio confortevole 2-6 posti letto p.auto affitto Natale Capodanno ed altro Tel. ore [illegible] 0348-[illegible]

FORNACI DI BEINASCO mansarda ristrutturata a nuovo, uso posti a terra affittasi 011-3177744

[redacted] **SOTTANA** (CN) sopra Mondovì, casa in aperta campagna, cucina, tinello, servizio, p.auto, 1°piano 2 camere, bagno, affitto annuale Pasti 011-502988

FRONT CANAVESE (TO) alloggio di camera, cameretta, tinello, cucinino, servizi, riscaldamento autonomo, affitto a referenziati 011-[illegible]

GARESSIO (CN) monocamera 4 posti letto in residence a mt 1.400 [illegible] affitto 011-[illegible]

GASSINO (TO) posizione in casa di [illegible] alloggio mq 1[illegible] 2 piani, ben arredato o nudo, giardino, posto auto, termoautonomo [illegible]

GHIGO PRALI (TO) [illegible] da Torino, no spese [illegible] mansarda, affittasi annuale, stagionale, mensile 011-6190019 0338-4678570

GIAVENO (TO) alloggio 5°piano [illegible] soggiorno [illegible] affittasi 011-[illegible]

GIAVENO (TO) alloggio di entrata, cucinino, tinello, 2 camere, bagno, affittasi 011-9364848

JOVENCEAUX (TO) [illegible] arredato, 3 posti letto [illegible] terrazzo privato, p.auto coperto, vicino impianti, L.4.000.000 novembre - aprile 0368-539898

JOVENCEAUX (TO) Sauze D'Oulx, alloggio 6 posti letto, mt 100 impianti, privato affitta per stagione invernale o tutto l'anno Tel. pasti 0122-852417

JOVENCEAUX (TO) bilocale 4 posti letto, ben arredato, affittasi Tel. serali 0347-0650235

LA LOGGIA (TO) terreno mq 6.300 circa, interamente recintato, guardiola ed acqua, adatto allevamento cani [illegible] affittasi 011-677093

LIMONE P.TE (CN) in casa [illegible] alloggio di camera, tinello e soffitta, 4 posti letto, affittasi stagione invernale 011-4304768

LIMONE P.TE (CN) alloggio 5 posti letto, giardino condominiale, posto auto coperto, affitta a stagione invernale Tel. serali 011-[illegible]

LIMONE PIEMONTE (CN) bilocale 5 posti letto [illegible] affittasi dal 30/12 al 7 gennaio L.1.150.000 tutto compreso 0347-[illegible]

LIVORNO FERRARIS (VC) alloggio 2°piano, 2 camere, grande soggiorno, [redacted] terrazzo, affittasi [redacted]

LOCANA (TO) Parco El Paradiso [redacted] cali finemente arredati con angolo cottura, servizi interni, termoautonomo, affitto a referenziati Serali 011-770217 0338-7585818

LURISIA (CN) monolocale con bagno, cucina 3 posti letto, vicino Terme, affittasi mensilmente o stagionalmente 011-3174808

MACCOGNINO DI STRESA (NO) villa completamente arredata, giardino e vista lago, affitto annualmente, disponibile da fine anno 0173-30121

MENTOULLES (TO) mt 1.000, 2/6 posti letto, posto auto, affittasi stagionale o annuale, Natale e Capodanno Tel. dopo ore 18 0121-83044

MINUTI 25 DA AUCHAN alloggio vicino scuole, 2 camere, tinello, cucinino, ripostiglio, bagno e cantina, 2 balconi affitto a L.700.000 011-[illegible]

MONTALENGHE (TO) monocamera con servizi, affittasi 011-3172774

MONTANARO [illegible] villetta indipendente in posizione [illegible] letto, vista panoramica affitto settimanalmente 011-[illegible]

MONTOSO [illegible] grande [illegible] no posto, affitto settimanalmente o per 15 giorni 011-9080184

MONTOSO (CN) alloggio affittasi a L.2milioni annue 011-0723[illegible]

OULX (TO) alloggio di soggiorno, angolo cottura, 2 camere letto, bagno, 6 posti letto, affitto settimanalmente 011-35200 0328-2117795

OULX [illegible] 4/6 posti letto [illegible] affittasi [illegible] Tel. serali 0122-831064

OULX (TO) in recente palazzina, bilocale esposto a sud affittasi per le 2 settimane natalizie a L.1.700.000 011-3821833

PARCO [redacted] **PARADISO** Ceresole [redacted] (TO) [illegible] affittasi Tel. serali 0347-4139287

PINEROLO (TO) alloggio soleggiato, camera [redacted] bagno, tinello, cucinino, affittasi 011-[illegible]

PINEROLO (TO) in villetta alloggio di 2 camere, cucina, bagno, cantina, affittasi 0121-75262

PINEROLO (TO) scuderie, stalle, porticati e terreno, adatto anche uso abitazione, affittasi 0338-9143880

[redacted] (TO) zona centro, monolocale arredato, termoautonomo, angolo cottura [illegible] pasti 0121-74[illegible]

PIOSSASCO (TO) alloggio di camera, ingresso, soggiorno, [illegible] bagno, ripostiglio centrale, buon affare, affittasi 011-9065887

PIOSSASCO (TO) alloggio di 2 camere [illegible] bagno, ripostiglio [illegible] 011-9065887

PIOSSASCO (TO) alloggio in palazzina, 3 camere, cucina, salone, 2 bagni, terrazzo, box cantina mq 300 di frutteto, affitto 011-424172 0338-6657014

PRAGELATO (TO) [illegible] affittasi settimanalmente [illegible] 0122-[illegible]

PRAGELATO (TO) bilocale [illegible] soleggiato giardino, affitto stagionalmente [illegible] annualmente a L.2.500.000 tutto compreso 0122-78417

PRAGELATO (TO) [illegible] posizione alloggio soleggiato 4 posti letto box auto affitto solo [illegible] referenziate annualmente a L.3milioni più spese 011-[illegible]

PRAGELATO (TO) [illegible] 4 [illegible] arredato, balcone e terrazzo [illegible]

PRAGELATO [illegible] ristrutturato soleggiato [illegible] affittasi [illegible]

PRALI (TO) [redacted] struzione, 4 posti letto completamente arredato, mt 50 piste sci, terrazzo, box, affittasi 0328-2174621 011-9007345

PRATO NEVOSO (CN) monolocale panoramico, soleggiato 4 posti letto, vicino piste sci, affitto settimanalmente Capodanno escluso 011-3097513 0338-9076987

PRATO NEVOSO (CN) monolocale arredato [illegible] angolo cottura, box 4 posti affitta stagione o annuale 011-2624127

RIVA DI CHIERI (TO) in villa alloggio mq 150 ingresso, salone, cucina abitabile, 2 camere, studio, doppi servizi, terrazzo, balconi, affittasi 011-9469878

RIVAROLO CANAVESE (TO) villetta a schiera, riscaldamento autonomo, affittasi Tel. pasti 0124-29877

RIVOLI CASCINE VICA (TO) alloggio con garage, affittasi 011-9533748

RIVOLI (TO) [redacted] Gerli alloggio arredato 7°piano, ingresso, soggiorno cucinotta, camera letto bagno, affitto a L.750.000 spese incluse 0338-[illegible]

RIVOLI (TO) alloggio 4 vani e servizi e altro alloggio di 3 vani e servizi affitto 011-[illegible]

RIVOLI (TO) alloggio [illegible] posti letto con posto auto, ben servito, sposi referenziati cercano in affitto 011-9090694

RIVOLI (TO) centro, alloggio arredato, camera, tinello, cucinino, bagno, 2 balconi, affitti a funzionari o dipendenti in trasferta, uso transitorio 011-[illegible]

RONDISSONE (TO) alloggio entrata, bagno, 2 camere, soggiorno cucina, ripostiglio riscaldamento autonomo, box affitto Tel. ore 17.30 0347-0526294

ROSTA villa trilocale bifamiliare mq 360 [illegible] box giardino Ambrosiano 011-669.8766

RUCAS (CN) alloggio con box affitto mesi invernali 011-[illegible]

S.GIACOMO DI ROBURENT (CN) [illegible] 2 camere [illegible] giardino 6 posti letto affitta [illegible]

S.GIORGIO CANAVESE (TO) Via Piave, centro storico, alloggio di 3 camere, servizi, in casa ristrutturata affittasi 011-4331994

S.MARTINO CANAVESE (TO) Agliè alloggio arredato, mq 36, servizio e camino, p.terra, riscaldamento con camino, L.400.000 mensili Serali 011-722135

SALICE D'ULZIO (TO) 2 camere, servizi, posto auto giardino centrale affittasi 011-4177822

SALICE D'ULZIO (TO) alloggio 4 posti letto ottima posizione centrale, soleggiato, panoramico, affitto stagione invernale Pasti serali 011-3093572 0349-3423836

SALICE D'ULZIO (TO) Gran Villar, alloggio 5 posti letto, 2 livelli, affitto periodo 24/12 - 9/1 a L.2.800.000 più riscaldamento 011-8610441 0335-4373550

SALICE D'ULZIO (TO) V.Clotes, comodo impianti, signorile, arredato, 2 camere, soggiorno, vano cottura, bagno, terrazzino, affittasi 0346-3103237

SALICE D'ULZIO (TO) centralissimo [illegible] affittasi [illegible] 011-534083

SALICE D'ULZIO (TO) [illegible] 4 posti box, soleggiato, terrazzo panoramico, affittasi dal 8/01 per stagione invernale a L.3.500.000 0123-79700

SALICE D'ULZIO (TO) centro, bilocale nel verde, panoramico, portineria, posto auto, affittasi a 2 persone, per stagione invernale 011-5178996 011-6602675

SALICE D'ULZIO (TO) Gran Villard, alloggio 4 posti letto, posto auto coperto, affittasi dal 24/12 al 6/1/2000 L.2.200.000 011-9581991

SALICE D'ULZIO bilocale arredato, affitto periodo natalizio, fino al 1°gennaio, comodo impianti e negozi, libero subito 011-[illegible]

SALICE D'ULZIO (TO) bilocale centralissimo [illegible] affittasi [illegible] 0347-[illegible]

SALICE D'ULZIO (TO) [illegible] 4 posti letto [illegible] annualmente e stagionalmente [illegible] 011-2730061

SALICE D'ULZIO (TO) Richardette [illegible] bilocale 4 posti, posto auto [illegible]

SALICE D'ULZIO (TO) Richardette [illegible] balcone, p.auto, ski box [illegible] Sera 011-7833[illegible]

SALICE D'ULZIO (TO) alloggio 4 letti, comodo impianti, autorimessa, affittasi stagione o lunghi periodi 0339-3027879 010-365271

SALICE D'ULZIO (TO) in complesso residenziale [redacted], giardino, tennis e piscina, [illegible] 4

posti letto, ben arredato, affitto annualmente 011-4992443

SALICE JOVENCEAUX (TO) trilocale 6 posti 2°p., 2 camere, soggiorno, camino, bagno, cantina, garage, termo, camino, affitto stagionale [illegible] 011-[illegible]27562

SAMPEYRE (CN) Valle Varaita, soggiorno, 2 camere, bagno, 2 balconi, 5 posti letto, posto auto in cortile, affittasi annualmente Pasti 011-66614

SAN BENIGNO (TO) alloggio in villa bifamiliare 2 camere cucina salone [illegible] cantina garage affitta 011-[illegible]

SAN GIACOMO DI ROBURENT (CN) km 30 [illegible] 3 posti letto, servizio con doccia [illegible] affittasi dicembre e gennaio Sera 011-4702658

SANSICARIO ALTO (TO) centro commerciale mono-bilocale, 4/6 posti letto, vista Chaberton, posto auto coperto, affittasi annualmente 011-[illegible]

SANSICARIO (TO) alloggio 2 piani soggiorno [illegible] camino, terrazzo a sud scala interna 2 camere bagno garage affitto stagione invernale [illegible]

SANSICARIO (TO) bilocale con servizi, box [illegible] affittasi 011-[illegible]

SAUZE D'OULX (TO) [illegible] V.Clotes, vicino impianti [illegible] mq 20, 2 letti, angolo cottura, accesso garage condominiale affitto 011-599146 0339-7133402

SAUZE D'OULX (TO) monolocale 4 posti letto posto auto, affitto Natale o per settimane bianche Tel. serali 011-853252

SAUZE D'OULX (TO) località Richardette, bilocale 6 posti letto, box, affittasi stagione invernale Tel. serali 0141-272140

SAVOULX Oulx (TO) bilocale, cantina, posto auto coperto, affittasi per mesi invernali o annualmente 011-[illegible]

SESTRIERE BORGATA (TO) [illegible] 4 posti, angolo cottura e servizi affittasi stagione invernale dal [illegible]

SESTRIERE GRANGESISES (TO) bilocale 4 posti letto, affittasi dal 18/12 al 1/1 e [illegible] biancheria e pulizie [illegible] 011-[illegible]

SESTRIERE (TO) [illegible] bilocale [illegible] 5-6 posti letto affittasi periodo natalizio [illegible]

SESTRIERE (TO) monolocale 4 posti letto, arredato, [illegible] affitto a [illegible] settimana [illegible] 0348-[illegible]

SESTRIERE (TO) trilocale, centralissimo, 5 posti letto, mt 100 dalle piste, affittasi per settimane bianche 011-9064297 [redacted]

SESTRIERE (TO) in residence, bivani, 4 posti, bagno, angolo cottura, frigo, tv, telefono, box, affitto 2/8 gennaio e 9/15 gennaio L.800.000 a settimana 0368-3550023

SESTRIERE (TO) appartamento panoramico terrazzo, garage, 4 posti letto, box chiuso, soggiornismo, affittasi annualmente 0347-7101930

SESTRIERE (TO) centro, monolocale 4 posti, confort, affitto per settimane bianche e festività natalizie da L.500.000 [illegible]

SESTRIERE (TO) in chalet panoramico e soleggiato, alloggio 4-6 posti letto, balcone, solarium, box 2 auto, affitto anche brevi periodi [illegible]

SESTRIERE (TO) monolocale arredato, in [illegible] condominio affittasi 011-6490509

SESTRIERE monolocale 4 posti letto, posto auto, affitto periodo natalizio o stagione invernale 0347-8927050

SUSA (TO) Corso Inghilterra, alloggio di salone, 2 camere, bagno, [illegible] cucina, affittasi 011-4116609

ULZIO (TO) alloggio [redacted] [illegible] 12/12/99 a [illegible] 011-[illegible]68146

ULZIO (TO) bicamere, cucina, bagno, garage affittasi annualmente 011-[illegible]

VAL DI LANZO (TO) a km 30 da Torino, alloggio arredato, affitto per vacanze 0348-2643222

VAL DI SUSA (TO) alloggio in casa indipendente, arredato, camera letto, soggiorno con angolo cottura, bagno, terrazzo, giardino affittasi 011-901390

VALDELLATORRE (TO) 2 appezzamenti di mq 700, attigui a torrente Casternone, adiacenti, Richiesta annua L.350.000 0338-[illegible]556

VALGIOIE DI GIAVENO (TO) mt 875 slm, alloggio arredato nuovo, 4 posti letto, 3 arie, terrazze attrezzate, panoramiche, tv, affitto 011-459311 0349-7810073

VALMAIRA (CN) alloggio 4 posti letto, in casa bene ristrutturata, mt 1000 slm circa, affittasi per Feste di Natale e Capodanno a L.950.000 011-3091048

VALSUSA (TO) immobile arredato, nel verde, 4/20 posti, ampio salone, adatto relax, seminari residenziali, feste, affittasi escluso Capodanno 0122-39538

VERNANTE (CN) presso Limone Piemonte, bilocale mansardato, nuovo, 4 posti letto, affitto anche settimanalmente, stagione invernale No Capodanno 011-9627359

VILLAROORA (TO) nuovo grazioso appartamento su 2 livelli, termoautonomo, balcone [illegible] mt 300 raccordo tangenziale affitto 011-[illegible]

VILLASTELLONE (TO) alloggio 2 camere cucina, doppi servizi, garage, cantina, affitto a [illegible] referenziati da febbraio a L.763.000 011-[illegible]

VINOVO (TO) ippodromo presso in palazzina [illegible] 2 camere, cucina, balcone, garage, affittasi 011-[illegible]

3·11 Valle d'Aosta

ANTEY S.ANDRE (AO) grazioso alloggio, cucina, tinello, camera, soppalco, affitto per settimane bianche 011-9151873

COURMAYEUR (AO) elegante condominio tra il verde, monolocale 7 posti letto, bagno con doccia, angolo cottura, posto auto affittasi 011-3352874

LA MAGDELEINE mt 1.600, casa indipendente, 5 posti letto, affittasi dal 8 dicembre al 30 aprile Tel pasti 0161-424[illegible]

NANDROU [illegible] Chamois, alloggio 6 posti letto, affittasi per Capodanno o stagione invernale Tel. serali 011-9321639

SAINT VINCENT (AO) centrale, alloggio soleggiato, affittasi stagione invernale a non residenti 011-5881568

SAINT VINCENT alloggio soleggiato, vista panoramica, 4 posti letto, vicino centro bassa affitta mesi invernali e Capodanno 011-[redacted] 0339-8818747

VAL GRESSONEY (AO) Issime, mt.1.000, mansarda nuova, confortevole, tranquilla, 2/3 posti, affittasi week-end, settimane bianche, mensile 0125-344156

VALLE AOSTA grazioso alloggetto arredato affitto da Natale in avanti 011-204666

VALTOURNENCHE (AO) alloggio panoramico, 4 posti letto, in villetta con giardino, affitto [redacted] fine anno. Tel. pasti 011-4524554

3·12 Liguria

[redacted] (SV) in villetta, arredato, mt 100 mare, 2 camere, sala, cucina, 5 posti letto, [illegible] posto auto, affitto periodo invernale [illegible]-645545 011-3177756

ALASSIO (SV) vicinanze, grande villa sul mare, con giardino e garage, affitto per festività di fine anno 0338-6006787

ALBENGA (SV) alloggio al mare affittasi novembre e dicembre 011-[illegible]432

ALBENGA (SV) alloggio di 3 posti letto, 4°piano con ascensore, vicinissimo mare, affittasi mensilmente da gennaio a modico prezzo. Tel. dopo ore 21 011-9910865

ALBENGA (SV) appartamento 4 posti letto affittasi periodo autunno inverno 011-9011404

ALBENGA (SV) centro, mt 800 dal mare, bilocale arredato, termoautonomo, affittasi mensilmente 0347-4325642

ALBENGA (SV) comodo trilocale in nuova costruzione mt 20 mare, cammerato arredato 4-5 posti termoautonomo proprietario affitta 0338-[illegible]

ALBISSOLA MARINA (SV) alloggio 5 posti letto, mt.100 mare, affittasi 011-730489

ALBISSOLA (SV) alloggio vicino mare, 4 letti, giardino, termoautonomo, affitto termina il inverno e natalizio a L.100.000 al giorno [illegible] 6572443

ANDORA ALASSIO (SV) 2 alloggi con 6-5 posti letto, 1° e 3°piano con ascensore, ogni comfort, vicino mare e negozi, posto auto, liberi subito, affittasi 0174-60139 0338-4474210

ANDORA (SV) ampio monolocale con cucinino, 4 posti letto, tv, lavatrice, affittasi settimana di Natale o Capodanno Tel. dopo le ore 21 011-9586038

ANDORA (SV) centro vicino mare ampio alloggio lavatrice e TV affittasi 0182-88[illegible]

ANDORA centro (SV) bilocale con lavatrice, terrazzo, vicino mare e centro paese, termo centrale affitto da gennaio a maggio anche mensilmente 011-[illegible]3632

ARENZANO (GE) alloggio arredato mt 300 dal mare, ingresso, soggiorno, cucina, 2 camere, bagno, affitto per vacanze da ottobre 011-[illegible]

ARMA DI TAGGIA (IM) monolocale 3 posti, cucinino, 2 balconi, posto auto, ben arredato, affitto mesi invernali 011-2053832

BERGEGGI (SV) vicino a fronte mare alloggio arredatissimo, tv, lavatrice, frigo freezer, [illegible] affittasi mensilmente 011-772796

BOGLIASCO (GE) grazioso alloggio arredato 4 letti, 2 terrazzi, termo centrale, vista e vicino mare, genn. - aprile 2000 a L.700.000 mensili [illegible] 011-[illegible]

BORDIGHERA (IM) alloggio di ingresso, 2 camere, bagno, garage, lavatrice, lavatrice affitto per vacanze natalizie o mesi invernali 011-547301

BORDIGHERA (IM) in palazzina con giardino, ampio bilocale, terrazzi, 3° ed ultimo piano, comforts, centrale, affitto mese o stagione 0175-249273 0347-5388181

BORDIGHERA (IM) alloggio mansardato con terrazzo, 4 posti letto, zona tranquilla, 7 minuti dal mare, tel. aut. affitto da gennaio a maggio 011-6464410

BORDIGHERA (IM) arredato, ingresso, soggiorno, camera, cucina, bagno, 2 terrazzini, 3 posti, affittasi per stagione invernale 011-5178996 011-6602675

BORDIGHERA (IM) In condominio di lusso con parco, bicamere mq.40, 4 posti letto, posto auto, affitto per vacanze Natale a L.1.500.000 011-857740

BORDIGHERA (IM) alloggio 2 camere, soggiorno, cucina, bagno, garage, affitto mesi invernali. Tel. pasti 0336-5445183

BORDIGHERA (IM) appartamento arredato, indipendente, zona verde, panoramico, parcheggio, riscaldamento autonomo affitto da marzo in poi 011-784258

[redacted] (IM) alloggio arredato in palazzina con parco privato, box, affittasi preferibilmente a persone referenziatissime 011-3855209

BORGHETTO S.SPIRITO (SV) vicino [redacted] appartamento 4 posti letto, affitto mesi invernali 011-323719

BORGHETTO S.SPIRITO (SV) bilocale ben arredato, vicinissimo mare e negozi affitto da novembre e seguenti 011-3113971

BORGHETTO S.SPIRITO (SV) camera, tinello, cucinino, servizi, balconi, 4 posti letto affitto da gennaio a marzo, L.500.000 mensili 011-3979544

BORGHETTO S.SPIRITO (SV) alloggio vista mare, affittasi mesi invernali ed estivi 011-4112455

BORGHETTO S.SPIRITO (SV) 2 camere, cucina abitabile, servizi, ampio balcone, 2°piano, con ascensore, riscaldamento centralizzato, affitto 0347-[illegible]

BORGHETTO S.SPIRITO (SV) camera e cucina, posto auto, vicino mare, affittasi periodo [redacted] 011-853252

BORGHETTO S.SPIRITO (SV) bilocale per 4 persone, termo centrale, ascensore, vicino mare e negozi, balcone soleggiato, affitto annuale Ufficio 011-727582

BORGHETTO S.SPIRITO (SV) bilocale arredato nuovo, soleggiato, affittasi mesi invernali 011-9151873

BORGHETTO S.SPIRITO (SV) monolocale con ascensore, cucinino, bagno, balcone, affitto gennaio, febbraio, marzo a L.450.000 mensili 011-642412 0339-3077660

BORGHETTO S.SPIRITO (SV) [redacted] soggiorno, servizi, 5 posti letto, comodo mare e negozi, affittasi marzo e successivi 011-[illegible]

CERIALE (SV) elegante appartamento bilocale, in stabile con ascensore, 5 posti, sul lungomare, affittasi anche brevi periodi 011-[illegible]1189

CERIALE (SV) sul lungomare, centralissimo bilocale 4 posti, termoautonomo, tv, telefono affittasi mesi invernali 0124-582461

CERVO CAPO MIMOSA (IM) alloggio sul mare, 2 camere, soggiorno, cucina abitabile, am

pio terrazzo, posto auto. Termoautonomo, panoramica. 011-8828838

CERVO LIGURE (IM) alloggio di cucina, salone, camera letto, giardino privato. 5 posti letto, affittasi da ottobre in avanti. 011-814837

CERVO (IM) alloggio mt 800 mare, arredato, cucina, salone, camera, box, zona tranquillissima, affittasi da settembre in poi 011-8445038

CERVO (IM) alloggio in casa indipendente, cabina, libretto, cucinino, giardino privato recintato, risc. autonomo, affittasi da settembre 0183-405871

CERVO (IM) alloggio sul mare, 2 camere e servizi, 4 posti letto affittasi dal 1° dicembre inizialmente 011-3741984

CHIAVARI (GE) vicino mare e stazione, alloggio arredato, 5 posti letto, affittasi mesi invernali o annualmente, L. 1 150 000 Daniela 0347-4552720

DIANO MARINA (IM) alloggio affittasi a signora sola per mesi invernali Mia proprie 011-852447

DIANO MARINA (IM) monolocale con balcone, arredato, 2 posti letto affittasi mesi invernali a L 650 000 compreso riscaldamento Sarai 011-4475213

DIANO MARINA (IM) mt 800 mare, 6 posti letto, affittasi marzo, aprile e maggio a L 700 000 mensili comprese spese e riscaldamento. 011-6472650

DIANO MARINA (IM) alloggio mt 300 mare, 1°piano, arredato 4 posti, cucina, lavatrice TV affittasi da marzo in poi Tel pasti 011-4334182

FINALE LIGURE (SV) collinare, bilocale nuovo, giardinetto vista mare affittasi mesi estivi 011-787350

FINALE LIGURE (SV) 5 posti mt 50 mare casa nuova, centrale balconi vista mare lavatrice, frigo freezer, riscaldamento p.auto garage, libero a seguire. 011 561756

FINALE LIGURE (SV) bilocale 4 persone 7 posti, lavatrice, TV, comodo mare e negozi affittasi dal 9 dicembre al 6 gennaio Tel serali 0347-2487215 011 9984457

FINALE PIA (SV) alloggio di 2 camere cucina servizi, soggiorno veranda, terrazzo, riscaldamento con stufe, affitto dal 03/01/2000 in poi 0347-4017309

[redacted] (SV) alloggio mansardato, panoramico, arredato, mq. 70, 3 locali, servizi, posto auto, affittasi Tel. Enzo 0183-405871

LAIGUEGLIA (SV) bilocale con servizi, arredato, fronte mare, ampi terrazzi, ottima vista affitto mesi invernali 011-9585286 0347-4349034

LAIGUEGLIA (SV) fronte mare, 3 camere letto, 2 bagni, soleggiata cucina, terrazza mare termo centrale garage, affitto mesi invernali 011-6813139

LAIGUEGLIA (SV) bilocale arredato, servizi, lavatrice, cortile negozi 1°piano, affittasi mesi da dicembre a maggio 011-8191090 0339-7841692

LAVAGNA ARENELLE (GE) mt 200 mare, alloggio arredato, attualmente [redacted], affittasi a medico prezzo Disponibile per fine o Natale e oltre 011-727285 0338-2595353

LOANO (SV) Corso Europa mt 100 mare, bilocale 7° piano 4/5 posti letto ascensore affittasi da marzo 2000 011-6504843

LOANO (SV) Corso Europa, alloggio di ingresso camera, soggiorno cucinino bagno, più terrazzo mesi invernali 011-9296479

LOANO (SV) alloggio 5/6 posti letto, ben arredato, vicino mare, affitto estate ed inverno 0182-559721

LOANO (SV) alloggio 1°piano, camera, inglesina cucinino, giardino di proprieta', affitto mesi primaverili ed estivi. 011-8274914

LOANO (SV) alloggio 3 posti letto, mt 50 mare, vista mare e monte, affitto mesi invernali Serale 011-644225

LOANO (SV) appartamento bilocale sul mare ben ammobiliato, libero da subito, affittasi 019-668863

LOANO (SV) appartamento 5 posti letto, comodo al negozi, affitto mesi invernali a persone referenziate 0122 650417

LOANO (SV) arredato camera, inglesina cucina abitabile, ingresso bagno 2 balconi, risc autonomo, affittasi mesi invernali 011-2730625

LOANO (SV) bilocale p.terra giardino privato 5 posti, arredato affitto da dicembre mensilmente o 15 giorni Pasti 011-9625175 - 0121 582661 - 011-3191958

LOANO (SV) ampissima e IIIa 2 cal mare, alloggio vuoto, 2 camere, inglesina con[redacted] bagno, usa giardino [redacted] 0338-8231696

LOANO (SV) monolocale 3/4 posti letto, piu molo per lesa nautiche e belana con alloggio in montagna dove si può sciare. 019-687115

LOANO (SV) mt 150 mare, arredato, 5 posti auto, 2 balconi, 4°p ascensore, comodo servizi, affitto da dicembre anche 15 giorni. 011 3092458 0345-4486157

MARINA DEGLI ARALDI (IM) km 10 da Sanremo, piccolo alloggio fronte mare affitto anche per week-end 0339 8334 F36

OSPEDALETTI (IM) alloggio ingresso inglesina, camera bagno, terrazzo vista e vicino mare box auto e cantina affitto annualmente 011-3185485 0184 684453

PIETRA LIGURE (SV) con[redacted] 5 posti letto vicinissimo mare e negozi, affitto dicembre, gennaio e seguenti a prezzo conveniente 011-5682388

PIETRA LIGURE (SV) mt.50 mare signorile bifamiliare, con ascensore e posto auto affittasi 011-4153544

PIETRA LIGURE (SV) 5 posti, mt.50 mare, casa nuova centrale, balcone vista mare, inviolata tripla finestre riscaldamento, dicembre e seguenti. 011-5611258

PIETRA LIGURE (SV) camera, cucina, bagno, vicino mare, ampio balconi, 4 p.letto p.auto, com.to privato, affittasi dicembre e seguenti. 011-8120505

PIETRA LIGURE (SV) alloggio centrale, vista mare, semicentrale, affitto dicembre (volendo fino al 6 gennaio) 011-4348139 0338-8075168

PIETRA LIGURE (SV) alloggio in stabile vicino mare, con parco, affitto direttamente a referenziati Tel. serali 011-9912581

PIETRA LIGURE (SV) alloggio vicino mare, 5 posti letto, posto auto, inglesina arredo, giardino, tolbarolo, marzo, L 600 000 mensili 0125-789569

PIETRA LIGURE (SV) alloggio mt 800 mare precollare, palcone, 3 adulti e 1 bambino affitto da settembre a novembre 0335-8349708

RAPALLO (GE) bilocale 5 posti, 2 servizi, inglesina, vista mare, cucina completa, nuovella centro, affittasi settimane gennaio-febbraio 0349-8705714

RIVA LIGURE (IM) salone, cucina 2 camere letto, veranda, ripostiglio, grande balcone

p.auto in cortile, affittasi da marzo a successivi. 011-3097904 0347-3639816

Riva LIGURE (IM) mt 100 dal mare, alloggio arredato, lavatrice termo centrale, affittasi mesi invernali 011-8838523

S.BARTOLOMEO AL MARE (IM) monolocale 2 posti letto, vicino mare, posto auto terrazzo bene, affittasi per Feste di Natale a Capodanno a L 650 000 011-3081046

S.LORENZO MARE (IM) vicinanze Sanremo, alloggio 4/6 persone, posto auto, privato affitta settimanalmente a quindicinalmente prossima festività 0184-507118 0348-7841984

S.MARGHERITA LIGURE (GE) appartamento 4 posti letto sul lungomare privato affitto mesi invernali a famiglia referenziata Sergi 02-4150536

S.STEFANO (IM) monolocale e bilocale arredati 4 e 5 posti letto, vicino mare, affitto dicembre e seguenti 011-6470462

SAN BARTOLOMEO (IM) alloggio sul mare, 3 camere, cucina, bagno, giardino privato, lv, lavatrice, 8 posti letto, affitto mesi invernali 0339-4497732

SAN BARTOLOMEO (IM) [redacted] arredato, 1°piano con ascensore, 2 camere letto, 2 bagni, sala pranzo, mt.50 mare, termoautonomo, affittasi 011-9625077

SAN LORENZO AL MARE (IM) bilocale arredato, centrale, termoautonomo, 5/6 posti, TVC lavatrice p.auto privato affitto anche a settimane 0183 91181

SANREMO (IM) Semeria, bilocale arredato, terrazzo, 4 posti affitto mesi invernali, anche mensilmente, L 800 000 tutto compreso Pasti 011-8131831

SANREMO (IM) alloggio centrale, vista mare, soggiorno-cameretta, cucinotta, entrata, servizi, terrazzo piano unico affitto dicembre e marzo 011 5382711

SANREMO (IM) alloggiato affitto settembre ottobre e novembre, a non residente 0184-579359 011-615170

SANREMO (IM) alloggio arredato camera, letto, cucinino, bagno, termoautonomo, zona Ospedale, soleggiato, affitto brevi/lunghi periodi 011-8048002

SANREMO (IM) alloggio 4/5 posti letto, cerca simile affitto 0338-8527964

SANREMO (IM) alloggio di [redacted] doppi servizi e ingresso arredato, signorile, affittasi L.1milione mensili solo annualmente Tel pasti 011 5172917

SANREMO (IM) arredato lavatrice televisione TVC disponibile anche villetta vista mare con giardino affittasi settimanalmente 0184-670312

SANREMO (IM) posto vista mare, ingresso soggiorno salone, tinello 2 servizi, cucina, ampia terrazza giardino, 7°piano nel verde affitto 0125-641233

SANREMO (IM) attico nel verde splendido ampio terrazzo vista mare mt 50 mare affitto da dicembre in poi 011-7767705

SANREMO (IM) bilocale ben arredato, vicino Piazza Colombo riscaldamento autonomo condom. affitto mesi invernali o annualmente 011 597030

SANREMO (IM) elegante condominio vicino mare alloggio 2 camere, 4 posti, salone, tinello vista, cucina tel., giardino terrazzo affitto 011 3052814

SANREMO (IM) monolocale con terrazzo vista mare, 3 posti letto in prestigioso residence affitto per 15gg da Natale 0349 5775800 011-8193341

SANREMO (IM) vuoto, 2 camere, soggiorno, bagno, cucinetta, altro da 3 camere, 2 bagni soggiorno, cucinotta, giardino. [redacted] 011-599758 0347-8627058

SANREMO (IM) zona [redacted] Via Baradino, alloggio con giardino privato, 4 posti letto, termoautonomo, videosalone mare affittasi 011-7043444

SANREMO (IM) zona Piazza Colombo, bilocale arredato, 3 posti letto termoautonomo al fittasi mesi estivi ed invernali 011-9091484

SANTO STEFANO AL MARE (IM) alloggio 5 posti letto, affitto settembre, ottobre e novembre Tel. pasti 011-3295121

SPOTORNO (SV) ampio 8 posti ristrutturato nuovo 2°piano ascensore 2 ampi balconi soleggiato panoramico vicino mare affitto 011 8599911 0349 7810073

VALLECROSIA (IM) fronte mare, alloggio ai bagni mesi invernali L 1milione mensili 0184-351945

VENTIMIGLIA (IM) bungalow sul mare affitta settimane a week end 0184 295164

VENTIMIGLIA (IM) alloggio arredato, 4 posti letto, vicino a vista mare a Montecarlo, balcone ascensore affittasi dicembre a gennaio 0424 83291

3/13 Resto Italia

ABRUZZO Torrevecchia Teatina (CH) alloggio 6 10 posti letto tutti i confort bellissima posizione ideale per feste Natale e Capodanno, affittasi 011-9574897

CALABRIA Marina S.Lorenzo (RC) mt 20 mare casa ogni comfort e servizi ottima posizione affitto L 1milione settimana. L'amaro massa 011 7412894

CALABRIA Scalea (CS) 2 alloggi 5-4 posti comodi mare e negozi, condominio recente affittasi per vacanze 011-7790775

CAMPANIA Torre Orsaia (SA) villetta nuova indipendente recintata parzialmente arredata 2 camere cucina bagno posto auto 011 3174580

EMILIA ROMAGNA Lido Pomposa (FE) villetta a schiera 10 posti letto affittasi quindicinale per feste anche week end 0338 9838271

EMILIA ROMAGNA Parma fronte Ospedale libera non arredata finale cucinino camera letto servizi cantina L 850 000 Trattative private Pasti privati 011 9046835

EMILIA ROMAGNA Cervia Pinarella (RA) in bella zona appartamenti al mare affitto feste Natale e Capodanno 0544 989805

EMILIA ROMAGNA Lido di Pomposa 7 posti letto, vicino mare, affittasi periodo natalizio 0161 842747

[redacted] **ELBA** (LI) 3 posti [redacted] affitta Capo Bennero dal 26/12 al 3/1 011 [redacted]742

LAZIO Roma appartamento centrale, affittasi brevi periodi, anche week-end Ottimo prezzo 06-39750907

LAZIO Roma casa privata affitto a 2 persone per Capodanno ed Epifania 0335 367522

[redacted] Costa Rei (CA) vicinissima [redacted] mare, 3/4 posti letto, cucina, bagno, terrazzo, affitto mesi estivi 011 713210

SARDEGNA Costa Rei (CA) villetta mt.50 mare, 4 posti letto, affittasi mesi estivi Tel pasti 0781-33871

SARDEGNA Costa Rei (CA) villetta 4/5 posti letto, posto auto, affittasi da maggio a dicembre 011-8087251

SARDEGNA Fruti d'Oro (CA) mt 300 mare, 5 posti letto, tutti i comfort, affittasi settimanalmente a L 400 000 0347-0443503 011-338386

SARDEGNA Palau (SS) alloggio 4 posti, villaggio mare pineta, tennis, posto auto affitto periodo natalizio Libero subito 0347-2487215 011 9984457

SARDEGNA S.Anapo (CA) panoramica casa sul mare, con veranda e giardino, privato affitta settimanalmente luglio L 400 000, agosto L 600 000. 055-8510487

SARDEGNA Villasimius Campus Longu (CA) villetta mt 150 mare, 6/7 posti, [redacted] ss. piscina, affitto agosto, settembre Pasti 070 485664

SICILIA Giardini Naxos, alloggio di camere e bagno, affitto 095-7795386

SICILIA Taormina Letojanni (ME) bilocale ben arredato, con terrazzo, vista panoramica, affitto per periodo natalizio. Ottimo per escursioni 0339-4280188

SICILIA km 12 da Messina, mt.100 mare, alloggio di 2 camere, cucina e servizi, affittasi annualmente o periodo estivo Tel pasti 011-3470831

SICILIA vicino Punta Raisi (PA) arredato, in villetta bifamiliare, 1°piano, 6 posti, panora[redacted] mi verdi, affitto mesi invernali 091-8788761

TOSCANA Follonica (GR) alloggio 2 camere, posto cucina, servizi, balcone posto auto, vicino mare, negozi, pineta, affittasi Tel pasti 011-6634795

VENETO Venezia Zattere, monolocale per 1 o 2 persone, affittasi per brevi periodi 011-991308

VENETO Venezia zona Rialto 2 appartamenti 2/4 posti, affittasi per brevi periodi Minimo 3 [redacted]

3/14 Costa Azzurra

ANTIBES Vieille Ville bilocale mansardato 2 livelli mq.27 finemente arredato 4/5 posti letto, mt.80 mare, privato affitta 0335-4305887

ANTIBES appartamento mq.40, con terrazza 4 posti letto, ideale per 2-3 persone, affitto di dicembre e gennaio 2000. Tel. [redacted] 0330 9258229

BEAULIEU SUR MER a km 7 da Montecarlo, mare e bilocale, 2/4 posti letto, affittasi mensilmente o settimanalmente 0335-7030081

BEAULIEU km 5 da Montecarlo fronte alloggio signorile salone, camera cucina bagno, terrazza, 5 letti, mt.50 spiaggia, affitto 0125-40257

BEAULIEU pochi chilometri da Nizza, centro lesimo alloggio mt.150 mare, 5 posti letto separato affitto per brevi/lunghi periodi Pasti 0184 541544

CANNES alloggio 4 posti letto, centrale sulla Croisette affittasi periodo invernale anche settimanalmente 0335-6787427

CANNES centralissimo, 2-4 posti letto, affittasi 011 3099835

CANNES splendido monolocale in elegante palazzina sul mare con piscina e garage, comodo centro e negozi affitto anche settimane natalizie 011-8111761

JUAN LES PINS monolocale balconato, 3 posti, terrazzo, mt.70 mare, prestigioso condominio, vic.Gallano, negozi, affitto settimanalmente o mensilmente 011-3858770

MENTONE ROQUEBRUNE monolocale arredato mt.200 mare affittasi da dicembre a maggio a persona/e Tel serali 011 3858871

MENTONE ROQUEBRUNE monolocale vicinissimo mare mare alloggio contesto terreno affittasi settimanalmente o mensilmente da L 500 000 011 598800

MENTONE affitto appartamento di sala 2 camere cucina bisogno 7 posti letto mesi invernali Emilia 011 664-5870.

MENTONE ampio monolocale con cameretta max 3 persone, agevole parcheggio, nel verde, posto auto affitto da lavorato a gruppo 011 8610095

MENTONE appartamento ben arredato in residence autonomo TV, lavatrice, giardino privato, affittasi Tel pasti 011-3140107

MENTONE clima mite graziosi bilocali ogni comfort, affittasi mesi invernali 0171 264166 0033-492410915

MONTECARLO monolocale arredato, affittasi settimana di Natale e Capodanno o mensilmente 011-3978396

NIZZA Magnasco piccolo appartamento affitto per brevi periodi. 011-4051482

NIZZA Promenade des Anglais fronte mare, affitto panoramico monolocale a L 420 000 settimanali Riduzione lunghi periodi 011 8174309

NIZZA a mt.100 dal mare monolocale con grande terrazzo garage eleganteme[redacted] arredato, affitto 0338 5070745

NIZZA alloggio scambio per brevi periodi di vacanza con alloggio equivalente a Parigi o Istanbul periodi da concordare 011-8610095

NIZZA bella anche di inverno e non solo a Capodanno 700, privato affitta, signorile 2/4 posti, anche per brevi periodi. 011 2733545

NIZZA bilocale arredato nuovo 6 posti letto tranquillo, centrale, vicino mare affitto anche settimanalmente 011 4242060 0348 7807536

NIZZA monolocale 4 posti su Prom[redacted] Anglais, 5°piano, ascensore, guardiano, affitto [redacted] natalizi o mesi invernali 0339-[redacted]

NIZZA monolocale arredato, verandato 3 posti letto, in stabile signorile vicinissimo al mare affittasi 011 3978219 0335-7208741

NIZZA monolocale mt 600 dalla Promenade ingresso angolo cottura, servizio con doccia, ripost. privato affitta 0339 6459064 011 2624127

NIZZA monolocale in stabile signorile a pochi passi dal mare affittasi a prezzo modesto 011 8993844

NIZZA mt 100 mare, 2 camere, inglesina cucinotta [redacted] bagno, ben arredato, affittasi anche brevi periodi. No capodanno Ore negozio 011-3194731

NIZZA mt 100 mare, servizio signorile 3/5 posti, affitto dal 21/12 al 28/12 e dal 07/01 al 08/01/2000 a L 500 000 [redacted] 0329 2347809

NIZZA mt 50 mare appartamento di soggiorno, camera, ingresso, bagno, garage affittasi settimanalmente 0033-493046172 0172 489031

NIZZA non in palazzone alveare ma in palazzina d'epoca, particolarmente arredato, 3 locali doppi mare, privato affitta anche settimane 0171-303381 0347 7178068

NIZZA nuovo, cucina, camera, soggiorno, terrazzo, balcone, garage, 5°piano, 2 ascensori, centrale, tranquillo, affitto Pasquale 0173-211278 0338-7558835

NIZZA mobilio soleggiato vista e vicino mare, terrazzo garage affittasi periodicamente Pasquale 0173-211278 0338-7558835

NIZZA vicinanze Magnasco a mt 50 dal mare monolocale ne nuovo, affitto a coniugi referenziati anche brevi periodi e festività natalizie 011 3943570 011 3270014

NIZZA vicinanze Promenade Anglais monolocale ingresso, angolo cottura arredato, doccia, terrazzo, affitto settimane Natale come pasqua 011 9210662

NIZZA vista mare mare, appartamento 4 posti completamente ristrutturato e arredato di lusso a referenziati periodo Natale Capodanno 0339-6393764

ROQUEBRUNE CAP MARTIN alloggio vicino mare, 4 posti letto, con posto auto, affitto a famiglia referenziata periodo natalizio 0184-753354

ROQUEBRUNE Cap Martin, piccolo monolocale in tipica residence, piscina giardino, adatto 2 persone mt 700 dal mare affitto mesi invernali o annuale 011 6642543

VILLENEUVE LOUBET bilocale nel verde con piscina, piscina, giardino posto auto affittasi a referenziati da settembre in poi 011 9879977

3/15 Località straniere

CARAIBI Guadalupe villa con appartamenti vicino mare ogni confort affittasi 0058 0883441

FRANCIA Alta Savoia gran chalet, tutti i confort, per 12 persone affittasi 1 o 2 settimane gennaio marzo, aprile Famiglia Jacquet 0033-0450792029

FRANCIA Briancon Serre Chevalier km 100 da Torino chalet 2-8 posti vicinanze piste affitto settimanalmente 011 755753 0347 7123783

FRANCIA Les Deux Alpes, monolocale vicino impianti posto auto, villaggio organizzato affittasi a L 500 000 la settimana No Capodanno Tel 9.21 0338 5651773

FRANCIA Les Deux Alpes bilocale 5 posti parcheggio terrazzo servizi sport, affitto mt 50 stagione invernale L 600 000 settimanali 011 9149847

FRANCIA Negresbergue lungo 5 minuti da Serre Chevalier soluzione solare affitto settimanale 2 alloggi in chalet Tel 011/900 2566 - 0335/12 12 900

FRANCIA Parigi appartamento in residence 4 posti letto settimana dal 26-01-2000 04-02-2000 e dal 28-04-2000 al 05/05/2000. affittasi Sarai 011-6612115

SPAGNA vicinanze Barcellona, 2 alloggi di 4/5 posti cadauno, affittasi anche settimane di Capodanno 02-8056686

4 APPARTAMENTI, VILLE, [redacted], TERRENI
affitto domanda

Torino Centro

CENTRALE bilocale cerco in affitto anche uso ufficio 0335-8101498

CENTRO alloggio di 2 stanze cucina e bagno, possibilmente con riscaldamento autonomo, cercasi in affitto spesa massima L.700 000 011 5612141 0338 7466048

CENTRO alloggio 2 camere e [redacted] con servizi possibilmente vuoto cerco in affitto No intermediari 0347-8244658

CENTRO alloggio o mini alloggio signorile 2 stanze, cerca in condivisione con altra [redacted] ne 0338 5807318

CENTRO affitto negozio vetrine camera letto vuoti, garage, cercasi in affitto 0335-8047705

Opportunity Shop
Usato da Usare
VUOI FARE VERI AFFARI?
[redacted]
ESPOSIZIONE GRATUITA
CONTO VENDITA
VALUTAZIONI GRATUITE
A DOMICILIO
[redacted]
MOBILI, OGGETTI D'ARREDAMENTO USATI, COMPLETAMENTI VINTAGE DEGLI ANNI CINQUANTA, ARREDAMENTO DEGLI ANNI SESSANTA, DISCHI, ARTICOLI DA COLLEZIONE E...
TUTTO, MA PROPRIO TUTTO L'USATO [redacted]
TORINO
• VIA [redacted]
TEL. (011) 674450
[redacted]
TEL. (011) 370870
SAN MAURO
[redacted]
INFOLINE (0347) 2414105

CENTRO o zona Francia 2 camere e servizi anche arredato appartamento piccolo cerco in affitto Ampie referenze 011-5393017

CENTRO precollina Vanchiglia, doppia ottima referenze cerca alloggio ben arredato 2 3 camere Solo da privati 0347-4506667 0338 7586658

CENTRO prestigiosamente zona Statuto, monolocale arredato o camera in appartamento signorile, referenziato cerca in affitto da privato 0339-6417570

CENTRO ragazzo solo, buone referenze [redacted] ca piacente in affitto. Massima privacy. [redacted]

CENTRO/CROCETTA Gran Madre, appartamento ristrutturato doppi cerca in affitto [redacted] spesa massima di L.800 000. 0348-5835515

MONOLOCALE con angolo cottura e bagno, signora referenziata cerca in affitto, massima spesa L. 250 000 mensili. 0339-7507138

[redacted] LINA preferibilmente zona Crimea, villetta o appartamento con giardino, referenziatissima coppia cerca in affitto da gennaio 0335-481964

QUALSIASI ZONA monolocale o mini alloggio, cerco in affitto uso transitorio Tel serali 0347 3017681

QUALSIASI ZONA condominio piccolo alloggio, signora referenziata cerca in affitto Tel serali 011 2053820

QUALSIASI ZONA e [redacted] camera, cucina, servizi, riservo, no pets, alle possibilmente semiarredamento, signora cerca in affitto, max spesa L 500 000 011 7498789

RICERCHIAMO per nostra selezionata clientela appartamenti vuoti arredati in Torino Bimani 011 43 591

[redacted] PIAZZA Largo Giachino, alloggio mansardato o piano basso, [redacted] 2/3 persone, cerco in affitto 0338-4493243

TORINO E LIMITROFI affittasi vuoto o arredato, piccola dimensione, ingegnere cerca in affitto Tel pasti 011-2052187 Tel [redacted] 011-8993911

TORINO O 1^CINTURA alloggio 1/2 camere vuoto o arredato, referenziato cerca in affitto 011-9599824 0347-1500478

TORINO O DINTORNI alloggio di [redacted] camere privato cerca in affitto Referenze controllate, massima garanzia e serietà Solo privati 011-3133010

TORINO O PRIMA CINTURA alloggio massimo 3 camere, impianto riscaldamento cerca in affitto 0338 5914137

Ingegnere e promessa sposa coppia di impiegati referenziati cercano in affitto appartamento con giardino 011 3829788

4/2 Torino [redacted]

BARCELLONA PIAZZA Corso Regina e dintorni camera, inglesina, servizi esclusivamente [redacted] ne, personale cerchiamo in affitto urgentemente 011-446972

[redacted] PARELLA C.so Lecce o V.Bibiana alloggiamento bagno, 2 camere, cucina, bagno [redacted] cerco in affitto L 600 000 con spese 011-7394045

BORGO VITTORIA Madonna Campagna, personale referenziati cercano camera, inglesina cucinino bagno no pets Sarai max L 450 000 011 346779

BORGO VITTORIA e Madonna di Campagna coppia referenziata cerca anche su palazzo (preferito alloggio mq 60 in affitto 0348 6104551 h 18/22 0347 8909118

CAMPIDOGLIO zona, piccolo monolocale o alloggio arredato, cerca in affitto. 0338-2050104

CERARIO (Borgo, P.za Statuto [redacted] di camera cucina, ripostiglio, bagno, [redacted] affitto Tel serali 011 4374041

LUCENTO PARELLA Campidoglio, Cibrario, monolocale piccolo, servizi interni, cerco in affitto a locatari o a prezzo modico Tel serali 011 [redacted]

MADONNA DI CAMPAGNA e Barriera di Milano signora referenziata cerca appartamento in affitto. Spesa max L 400 000 mensili 011 [redacted]

MADONNA DI CAMPAGNA e limitrofe, alloggio molto curato camera e cucina anche su balcone e servizi esclusivamente dipendente cerca in affitto a modici prezzi 0339 4594154

PARELLA camera e cucina vuoto, cercasi in affitto massimo L 500 000 0347 4800023

4/3 Torino Est

BARRIERA DI MILANO monolocale arredato con servizi cerco in affitto da privato Massima serietà 0338-4585734

BARRIERA DI MILANO 2 camere cucina e bagno, cercasi in affitto con spesa massima di L 600 000 mensili Referenziati 0339 8042673

BARRIERA DI MILANO alloggio 2 camere e cucina con servizi interni possibilmente vuoto cerco in affitto No intermediari 0347 8244658

BARRIERA DI MILANO alloggio vuoto libero subito 1/2 camere, cucina, famiglia rumena referenziata con permesso di soggiorno cerca in affitto 011-596514 0347 0862162

4/4 Torino Sud

BENGASI PIAZZA Via [redacted] o [redacted] 2 camere cucina termoautonomo cercasi in affitto spesa massima L 600 000 al mese 0339 8058097 0339 7803777

LINGOTTO famiglia romena molto seria cerca alloggio in affitto 0338-1923003 011-615028

LINGOTTO o Corso Trapani 2 camere, cucina, bagno, vuoto o arredato, cercasi in affitto, spesa massima L 600 000 0335 5913801

MIRAFIORI SUD e limitrofi, cerco in affitto 2 camere cucina, servizi, riscaldamento autonomo, spesa massima L 600 000 mensili 0339 8096957

TORINO SUD Pinerolo, professionista cerca casetta indipendente in affitto No residenza 011-3247560

4/5 Torino Ovest

CITTADELLA GIUDIZIARIA alloggio di 3 camere cucina, bagno e servizi, cerco in affitto. 011 [redacted]

CITTADELLA GIUDIZIARIA mono o bilocale referenziata cerca in affitto 0347-4165878

FRANCIA CORSO o zona Cenisio 2 camere e servizi anche arredato appartamento piccolo cerco in affitto [redacted] referenze [redacted] 5798904

OSPEDALE MILITARE zona alloggio di 2 camere cucinotta servizi cerco in affitto 0338 5815599

SANTA RITA e dintorni alloggio vuoto, 3 camere cucina e bagni referenziati cercano in affitto 011 3198743

[redacted] RITA/VANCHIGLIA 2 camere ingresso e cucinotta referenziati cercano in affitto 011 [redacted]

4/6 Prima Cintura Nord

BORGARO alloggio cercasi in affitto spesa massima di L 450 000 0338-9121429

VENARIA REALE alloggio di 2 camere, cucina, soggiorno, entrata, bagno, cercasi in affitto, massimo L 750 000 mensili Tel sera 011-9277807

VENARIA alloggio di camera e cucina, cerco in affitto. Spesa massima L 500.000 spese comprese 0347-0366950

Prima Cintura Est

PINO TSE Chieri o Torino, camera cucina, ammobiliata curatissima preferibile alla pensionata, solo referenziati, solo massima serietà cerca in affitto 0339-1517545

SAN MAURO Casalgrande pecoraino, porzione di villa palmigiano recente, mq 150-200 cercasi in affitto 011 8225749

BETTINO/SAN MAURO monolocale arredato giovane ingegnere cerca in affitto Ottima referenze Trattative private 0131-233244

4/8 Cintura Sud

1^CINTURA SUD cascina, con massimo 4 camere, cercasi in affitto Trattative private 011 837486

MONCALIERI NICHELINO Piazza Bengasi, 2 camere, cucina, lavanderia/ripost, cerco in affitto spesa massima L 600 000 mensili 011-6064378 0339-3440010

MONCALIERI collina o precollina Testona, Revigliasco, alloggio vuoto, mq 50/70, ristrutturato cerca in affitto solo da privati Dopo le 18 011-646630

MONCALIERI in dintorni, 2 camere, cucina e servizi, anche piano rialzato cercasi in affitto urgentemente spesa max L 650 000 mensili 011 233096

4/9 Prima Cintura

1^CINTURA OVEST monolocale living, ripostiglio, piano alto, anche mansarda, balconcino ristrutturato ristrutturato cerco affitto o acquisto 011 723717

COLLEGNO GRUGLIASCO 5 Rivoli camere e cucina, tranquilla spesa centrale in affitto con spesa massima di L 400 000 0338 4801405

Piemonte

ALPIGNANO/PIANEZZA (TO) signora cerca urgentemente alloggio in affitto con spesa massima di 300 000 mensili 0338-4190784

BASSO CANAVESE (TO) San Mauro o Rivoli, alloggio in cascina, libero, coppia 55enne senza figli fumatore cerca in affitto 011-9400144

CINTURA TORINESE mezza montagna bilocale 2 persone/ragionali cercano in affitto tutto l'anno 011-2625401

PIANO/S.CARLO/VAUCA (TO) a settembre piccolo alloggio con area verde coppia senza cerca in affitto L 450 000 circa, con contratto pluriennale 011-8170215

KM. 10/50 DA TORINO piccolo alloggio con orto permanente cerca in affitto come 2^casa massima spesa L 6milioni annui 011 4062648

KM.20 DA TORINO alloggio con terrazzo o giardino, anche ammobiliato, coppia senza figli cerca in affitto a medio prezzo 011 9187011 0335 8177846

MONTAGNA appartamento 4-6 posti letto, per famiglia con 2 bambini piccoli, cercasi in affitto settimana di Capodanno 011 8195349 011-7722266

PERIFERIA SUD o bassa Pinerolese cascina o piccola villetta con abitazione cercasi in affitto 0349-7706959

PIANEZZA (TO) piccolo appartamento non ammobiliato cercasi in affitto per persona sola referenziatissima 011 7988391

PRATO NEVOSO (CN) in montagna alloggio cercasi in affitto spesa massima L 500 000 011 6499944

(TO) Pavone Canavese Colleretto Giacosa vicinanze Ivrea 3 camere, cucina, box, cantina, giardino Massima serietà 011-3191371

TORRE PELLICE (TO) dintorni, a ristrutturato piccola casa con possibilità box, salamaio no definitivo cercasi in affitto a inquilini pregiati 011 6496147

VAL SANGONE COAZZE (TO) Selvaggio Guerrero, ristrutturato indipendente con orto cerca in affitto come 2^casa 0339 4088130

VALLI DI LANZO (TO) alloggio arredato cucina 2 camere, bagno, salone e ripostiglio cerca in affitto 0330 531332

VALLI DI LANZO casetta con giardino cerca in affitto annualmente a modico prezzo 0347 0506802

4/11 Valle d'Aosta

MONTAGNA appartamento 4/6 posti letto, per famiglia con 2 bambini piccoli, cercasi in affitto settimana di Capodanno 011-8195349 011-7722266

Liguria

ANDORA (SV) alloggio possibilmente pochi metri dal mare, anche in vecchia costruzione cercasi in ultima metà di luglio e agosto 0339-5495647

LA SPEZIA/LEVANTE alloggio di 2/3 camere, coppia di 70enni con cane, cerca in affitto da subito per mesi invernali 011 369502

PIETRA LIGURE o Loano (SV), camera e cucina vicino mare no piani bassi ascensore, pensionati referenziati cercano per agosto 011-348774

5 BOX, POSTI AUTO vendita

5/1 Torino città

ARBAZ VIA box piano cortile, con soppalco, mt 2 70x4 70c) vendesi a L 28milioni Affare occasione un gradito omaggio Tel pasti 011-726676

BENGASI PIAZZA in centro commerciale vendesi box mt 2 50x5 50 vendesi a prezzo da concordare 011-6063247

BOSTON VIA angolo C Orbassano box mq 13 piano seminterrato luce vicinia privato vendo a privato Tel sera 0349-8759336

BRUNELLESCHI CORSO box auto doppio palazzo nuovo, mq 38 cerca vendesi a L 50milioni 011-7723067

CROCETTA via Fratelli Curie box singoli e locale magazzino vendesi Rastrim 011 812 1911 - 011 812 2218

FERRUCCI CORSO n 64 box 2° piano interrato, larghezza mt 3, lunghezza mt 5, impianto a norma vendo Tel pasti 011-2180309 0335-6835630

FRANCIA CORSO box auto singolo, vendesi a L 35milioni Vero affare 011-4342224 0336-4258892

GIULIO CESARE CORSO auto in grande cortile costruzione indipendente, vendesi 011 2051018

LINGOTTO Via Genova, vicinanze Piazza Bengasi box vendo uso magazzino L 28milioni Tel serali 011-3971586

LINGOTTO garage adatto camper o magazzino vendesi 0368-912175

MOLISE CORSO zona Lucento box con portone elettrico, distante 2 auto vendesi Disponibile eventuale posto auto stesso stabile 011-4502661 serali 011 9361151

MONGINEVRO VIA angolo Via Servino, box auto al 2° piano interrato mt 5x2 50, vendesi a L 28milioni trattabili 0335-8966125

MORGHEN VIA box auto mt 2 50x5 10, piano interrato portone automatico, eventuale monta lavettura privato vendo Tel serali 011 8990835

NEGARVILLE VIA box, vendesi a L 25milioni 011-512877

PASSO BUOLE VIA box auto lunghezza mt 6 larghezza mt 3, altezza mt 3 30 luce ed acqua, vendesi 011-811020

PAVESE VIA box auto vendo 011-342859 0339 3035788

PERTINACE VIA piazza Piazzina box auto privati vendo Tel pasti 011-3083457

PESCHIERA CORSO angolo Corso Trapani, box 3 posti auto vendesi 011-9310229

ROBILANT PIAZZA box 1/2 auto, livello corte, in casa ringhiera, vendesi o affittasi 0335 467547

RONDO' DELLA FORCA box auto nuovo vendesi 011-726842

SALUZZO VIA piano terra, box auto angolo privato vendo 011-8995557 0338-4914951

SANTA RITA Via Monbarcaro, box doppio mq 30, vendo a L 70milioni trattabili 011-7712915

SIRACUSA CORSO 2 box auto vendesi 011-8982043

TOSCANA CORSO ampio box auto rimessaggio vendesi 011-7

VALDELLATORRE VIA box auto in nuovo stabile vendesi 011-720668

VIA Fabro angolare vendo box autorimessa per 3 o 4 auto in nuova costruzione Ottimo prezzo Rateo Tel 011 771 5000

VITTORIO CORSO zona Piazza Rivoli box auto affittasi mt 3 50, non interrato privato vendo a L 50milioni 0330 384565

ZUMAGLIA VIA vicinanze Pellerina e Piazza Cerere, box per 2 auto vendo 011-4509207

5/2 Torino provincia

ALPIGNANO Via Matteotti, box auto vendo a 0338-8702965

BORGARO Piazza Europa vendesi box pasti camera no spese 0339-7044682

BORGARO Piazza Europa garage vendo 011-4502754

CASSINO T.SE zona cascina Caldanelli, box magazzino mq 70, puro seminterrato libero accesso indipendente privato vendo 0347 9249818

GRUGLIASCO V Matteo, box mq 15 libero cancello automatico, vendo a L 33milioni trattabili 011-4116438 - 011-9172984

GRUGLIASCO vicinanze Corso Piazza Ceres vendesi garage 011-7715006

LA LOGGIA box coperto, vendesi 011 8452168

MONCALIERI Corso Pastrengo, V Giordano Bruno, vicino Nichelino, box doppio mq 26, porta basculante altezza mt 2 70, vendo 011 8191638

MONCALIERI Via Ada Negri, box angolo vendesi Tel serali 011 6634898

MONCALIERI centralissima con Nichelino zona C Pastrengo, Strada Stupinigi e Via Giordano Bruno, box altezza vendo 011-3113071

MONCALIERI zona Borgo Aie, box auto doppio vendo Tel negozio 011-641936

RIVALTA (TO) centro box auto affittasi 011-9000466

RIVOLI centralissimo box auto interrato mq 20, vendesi a L 35milioni trattabili 011 6279943

SANREMO (IM) Via Padre Semeria, box auto a posto auto, nuova costruzione, vendo Tel serali 011-321140 0339-5014089

TROFARELLO box 011 6610050

VENARIA V.G. Pepoli, box auto mt 5 50x3 50, vendo a L 25milioni trattabili 011-4520149

VENARIA Via San Giuseppe, box angolo affittasi 011 4524741

5/5 Liguria

SANREMO (IM) Piazza Colombo box auto vendo a L 45milioni 0335 5385452

SANREMO (IM) zona centrale box auto mt 5 20x2 80 vendesi a L 45milioni Tel serali 011 9321780

6 BOX acquisto

6/1 Torino città

BERTOLA VIA a zona Corso Vittorio, garage o box auto, cercasi in acquisto 011-546633 0339-2402836

CIT TURIN metro Corso Francia box singolo acquisto privatamente Tel pasti 011-4343701

MONTECUCCO CORSO box auto singolo o doppio cercasi in acquisto 011-377911

REGAUDENGO PIAZZA e dintorni, spazioso box auto cercasi in acquisto Tel serali 011-7041450

6/2 Torino provincia

MONCALIERI Strada Mauglie o zona limitrofe cercasi box in acquisto Tel pasti 011-6472297

7 BOX affitto offerta

7/1 Torino città

AUTORIMESSA Pubblica
Torino Centro, Via S. Chiaro, 17/F (zona P.zza Arbarello) dispone posti auto per posteggi mensili, o ore e giornalieri. Telefonare ora ufficio 011.4362486

BARRIERA DI MILANO Via Spontini box auto 1 posto e mezzo affittasi dal 1 settembre 011-4475970

BELLARDI VIA (Parella) box auto, affitto a L 150 000 mensili 011-7703998

BENGASI PIAZZA in centro commerciale vendesi box mt 2 50x5 50, affittasi a prezzo da concordare 011-6063247

BORGO VITTORIA Via Racconigi vicinanze piazza mercato, box auto affittasi 011-251371

CAMILLO RICCIO VIA affittasi box auto, adatti anche come deposito individuale 011 720603

CARDUCCI PIAZZA zona Corso Duca box auto affittasi a L 150 000 più spese e caparra 011 4348411 0338 1468808

CHAMBERY VIA box auto privato affitta 011-2482209

DELLA PRONDA STRADA angolo Corso Marche posto camper in locale interrato, affittasi a L 150 000 mensili più spese Tel ufficio 011-701137

FREJUS VIA angolo V Cecchi, affittasi box auto singolo, ampia metratura, luce prevista finestra, cancello elettrico 0339-5362806

FREJUS VIA angolo Via Capriolo, posto moto in box auto privato, luce e presa e anche con cielo aperto, affitto modico 0330 3742278

GIOBERTI VIA angolo Via Assarotti, box con luce e interrato affitto Tel lunedì mercoledì e venerdì ore 17 30-19 30 011-5171304

GRAN MADRE posto auto in garage privato affitto 011 535166

LAMARMORA VIA angolare C so Stati Uniti posto auto affittasi 011 357061

LE CHIUSE VIA zona Stadio box doppio mt 4x2 affittasi subito 011-488488

MASERA VIA 3 box spazioso piano cortile affittasi 011-7792457 011 9566454

MATTEOLO PIAZZA via privato affitta box Libertà fine giugno 011-751472 0335-8025093

MERCATI GENERALI affittasi box 011-6199777

MIRAFIORI Via Plava box auto mq 17 adatto anche uso deposito cancello automatico vendo luce libero subito affittasi 011 9006361

ONORATO VIGLIANI VIA box mt 4 50x2 30 affittasi a L 160 000 al mese 011 614532

PARELLA box auto in perfetto deposito affitto 011-7720959

PARELLA piazza Chivasso affittasi box o magazzino mq 100 piano Borgo Vecchio 011 509 9975

PESCHIERA CORSO angolo Corso Trapani box 3 posti auto affittasi 011-9310229

PIAZZA PITAGORA box auto comodo, spazioso affitto Tel ufficio 011-4369175

PO VIVIA box auto affittasi a L 150 000 mensili 0339 6574184

PORPORA VIA angolo Corso Umberto Sovoia 2 box auto affittasi a L 150 000 e L 155 000 mensili 011-535730

REGINA MARGHERITA CORSO angolo Via Nizza box auto affittasi 011-4827779

REGINA MARGHERITA CORSO angolo Via Lanzo box auto affittasi 011-4827779

SAN PAOLO VIA angolo Peschiera, posto auto a cavalletto in locale accesso ampio, affittasi a L 250 000 la coppia Tel pasti 011-337842

SEBASTOPOLI CORSO piazza C Sinigaglia box auto rimessa cancello automatico, parte pavimentata luce e telecomando affittasi Tel ufficio 011 4805335

TORRAZZA PIEMONTE VIA n 4, box auto affittasi a L 140 000 mensili 0338 8307466

VERDI VIA posto auto in box, affittasi 0347 8114101

VITTORIO VIA zona Rebaudengo, box uso magazzino, mq 30, con acqua e luce affittasi 011 264168

7/2 Torino provincia

ALPIGNANO grande box adatto anche come magazzino, contatore luce autonomo privato affitta 011 7353362

ALTA VALSUSA (TO) a vicinanze attrezzabile piazzola per roulotte o casa mobile con servizi igienici individuali, privato affitta 0122-31459

BANCHETTE zona vecchia, box auto affittasi Tel pomeriggio 0335-8484374

BORGARO box custodito, affittasi uso deposito Tel ufficio 011-2623564

COLLEGNO box auto privato affitta Tel serali 0339-3652465

COLLEGNO tra Altessano e Stazione, box auto o magazzino, affitto 011-6505353

LAGO VIVERONE piazzola per roulotte, in stupendo campeggio, cedo grazie il premio anno 011-366350

MONCALIERI (TO) vicinanze Piazza Bengasi box mq 24, 2 posti auto altro anche uso magazzino 011-6697059

MONCALIERI C Pavia V Giordano Bruno confine Nichelino, box doppio, magazzino mq 26 porta basculante mt 2 70h servizi vicino affitta 011-8191638

MONCALIERI confinante con Nichelino, zona C Pavia, Strada Stupinigi e Via Giordano Bruno box auto affittasi 011-3113971

MONCALIERI posto moto coperto da terrazzo in cortile recintato, affittasi 011-645036

NICHELINO Via Cagliari, box affittasi 011-7492196

NICHELINO in Via Giacosa affitto box auto a L 100 000 mensili, spese comprese 011-6835493

NICHELINO vicinanze stazione, box affittasi 011-642412

RIVOLI CASCINE VICA (TO) Via Tevere, box auto privato affitta a L 120 000 mensili 011-9592049

RIVOLI (TO) Cascine Vica, box 2 posti auto, affittasi 011-5174470

SETTIMO TORINESE Via Torino, box libero mq 18, affittasi 0339-3588146

SETTIMO TORINESE boticina chiusa per sola camper o altro, zona periferica, su corbis chiuso da via casa lungo affittasi

SETTIMO TORINESE zona centralissima, box ampio affittasi 011-8012485

TROFARELLO zona centrale, affittasi box auto libero larghezza cm 2x3x495 lunghezza Tel pasti 011 6810467

VENARIA Piazza Michelangelo box mq 20, affittasi Tel serali 011-9596124

VENARIA V.G. Pepoli box auto mt 5 50x3 50 affittasi a L 70 000 mensili 011-4520149

VENARIA Via Bazzanese affittasi box mq 13 011-2265153

VINOVO (TO) Via Don Minzoni, libero dal 1° gennaio 2000 box auto mt 4 75x2 30, larghezza interna mt 3 50 affitto a L 100 000 mensili 011-9651994

7/3 Piemonte

CUNEO Via Castellani, ampio garage, comodo ingresso no spese condominiali, libero subito affittasi serali 011-3472724

7/4 Valle d'Aosta

COURMAYEUR (AO) vicinanze 120, box, metrà posizione, affittasi

8 affitto offerta

8/1 Torino città

BOX zona Via Rivalda, cerco in affitto 011-3477776 0338 2457179

CIRCOLO RICREATIVO a conduzione familiare, cercasi in gerenza, zona Torino e limitrofe 0339 3726774 011-338882

LOCALE COMMERCIALE zona centrale, cedo in affitto 011 4375294

OMERO PIAZZA fino Via Guido Reni o dintorni box auto cerco in affitto per sposa max 120 000 Massima referenza 011-3111886

PRINCIPE TOMMASO VIA zona Corso Marche box auto cercasi in affitto 011 8689273 Tel pomeriggio 0348-2002180

SANTA RITA box posto macchina con scaldabagno, cercasi in affitto, spesa massima L 150 170 000 0328-4117379

SEBASTOPOLI CORSO vicinanze Via Fratelli Cervi Chivasso, box auto cercasi in affitto Tel pasti 011 3242951

8/2 Torino provincia

MONCALIERI Strada Maglie o zona limitrofe cercasi box in affitto Tel pasti 011-6472297

9 COMMERCIALI, CAPANNONI vendita

9/1 Torino città

A. AVVIATISSIMO negozio di acconciature zona centrale commerciale avviatissimo, nuovo affittasi adatto 2 persone cedesi Tel 011 253 626

ABBIGLIAMENTO C Marconi fronte scuole, forte passaggio, ristrutturato, impianti a norma, convenzioni nuovo cedo a referenziati Pasti 011 553358

ABBIGLIAMENTO zona C.so G.Cesare, cedesi a prezzo interessante 011 200758

ABBIGLIAMENTO INTIMO in 2^ licenze ambulanti, con possibilità di realizzare banco di mt 8, vendesi Tel dopo ore 14 00 011-2624603

ABBIGLIAMENTO SPORTIVO negozio cedo a prezzo interessante causa doppi impieghi Trattative private astenersi perditempo 0347-9934507

ABBIGLIAMENTO in punto strategico forte passaggio, 40ennale attività V. M Cristina piazza C.so Massimo, impianti a norma cedo 011 6688733

ABBIGLIAMENTO importante negozio su via commerciale, con opzione di vendita anche dei muri, su 2 piani attigui, vendesi 0347-2265042 011-290267 - 011-740332

ABBIGLIAMENTO licenza con posto fisso tutti i giorni Piazza Santa Giulia, vendo a L 22milioni 011-851510 0347-6080068

ABBIGLIAMENTO licenza ambulante con 5 posti fissi e 1 in gradualoria, vendo 011-4550354

ABBIGLIAMENTO nuovo e usato, avviato, adatto persona giovane, zona Piazza Statuto, vendesi a L 35milioni 011-4153904

ABBIGLIAMENTO negozio ben avviato, zona Piazza Carducci, vendo Tel serali 011-6511132

ABBIGLIAMENTO posti fissi dal lunedì al sabato, vendo o affitto a prezzo interessante 0347-6927796

ABBIGLIAMENTO su corso, internamente ristrutturazione di pregio, cedesi Lasciare messaggio 0338-4955743

ABBIGLIAMENTO zona P.za Carlina, mq 75 più mq 30 di magazzino, ottimo affare, vendesi Tel ore ufficio dal martedì al sabato 011-8121410

ACCONCIATURE DONNA buona clientela affitto , zona centrale, vendesi 0347-0601866

ACCONCIATURE DONNA ottima clientela ventennale, affitto mite, vendesi Tel pasti 011-8990179

ACCONCIATURE Borgo Vittoria, mq 5 posto lavoro, 2 lavatesta, forte passaggio vendesi 0339-7044662

ACCONCIATURE angolo Via Frejus, attività 20ennale, 6 posti di lavoro cedesi 0338-6133261

ACCONCIATURE negozio, ottimo affare anche solo licenza, vendo Tel serali 011-2623052

ACCONCIATURE negozio zona Parella, vendesi Tel 011-4115314

ACCONCIATURE Corso Re Umberto, tutto nuovo, impianto a norma, 5 posti lavoro affitto L 480 000 al mese, contratto nuovo L 30milioni 0347-0382772

ADEST con abitazione nuova cooperativa Richiedesi serietà, morale, voglia di lavorare, capacità autogestionale minimo capitale 011-8634822

ADIACENTE nuovo Tribunale in stabile prestigioso proponiamo in vendita locali studio professionale/ufficio mq 350, Trattativa riservata ITI 011 319.2332.

AGENZIA VIAGGI zona Torino est, locali nuovi, centralissimi affitto basso, ceduta a prezzo irrisorio Chiedere di Marco 011-2733375

ALBERGO/RISTORANTE pizzeria cedo in gestione a nucleo familiare referenziato, prevalente ristorazione.

ALIMENTARE Tab.I-V-VII, Via Di Nanni per un posto martedì C.so Racconigi, 011-361424

ALIMENTARI MINIMARKET adiacenze Piazza Galimberti, cedesi a serissimi interessati in omaggio Fiat Panda. 011-3173097

ALIMENTARI attività vendesi Tel serali 011-3979700

ALIMENTARI negozio, forte passaggio, vendo per motivi di salute con annesso di L 20milioni ottimo affare 011-2485900 0338-8629234

ALIMENTARI zona Torino sud, vendesi a L 35milioni Tel negozio 011-6061506 011-6507584

ANIMALI E ACCESSORI con licenza negozio prima clientela, affitto mite, zona Stadio Nuovo, cedesi 0338-9122476

ARREDAMENTI attività in Corso Francia zona Piazza Rivoli, vendesi con buonuscita 0339-4302176

ARTICOLI INFORMATICI tecnici e servizi, attività in forte sviluppo, cerca socio di capitale 011-8635216

ATTIVITA' COMMERCIALE mq 70, 2 vetrine zona Centro, buonuscita, vendesi a L 100milioni 0339-5748531

ATTIVITA' commerciale, zona centrale, 2 vetrine, mq 55, richiesta buona uscita, cedesi 0339-8765066

AUTOCARROZZERIA cerca socio con qualche di carrozzeria 011-4527130

AUTOLAVAGGIO automatico, con aspirapolveri fai da te, più autofficina, tutto al coperto, privato vende 011-858113

AUTORIMESSA Borgata Parella, attività zona commerciale, box fissi, autolavazione e lavaggio aspira-roditrice, vendesi 011-7700770

AUTORIMESSA cerca socio o capitale 50%, preferibilmente meccanico auto per nuova apertura con officina autolavazione, lavaggio 0338-3539672

AUTORIPARAZIONI ben avviata, mq 130 Crocetta, 5 vetrine, piano strada, esame nuove computerizzato, affitto L 1 100 000 mese vendesi 0335-5235247

BANCO DOLCIUMI avviatissimo 6 posti alla settimana, vendesi per motivi familiari 011-9540403

BAR A+B con licenza mutuale, zona San Paolo, ottima clientela, vendo 0335-5867044

BAR CENTRALE ottimo arredamento, vetrine incrementabile, cedo per inattività Tel giorni feriali 011-5819431

BAR CHIOSCO in muratura, con cantina licenza superalcolici, forte passaggio, bellissimo nel Parco Pellerina, vendesi urgentemente 011 759935

BAR CON TORREFAZIONE prestigiosa, attività ultradecennale, cedesi Anche con possibilità affitto a rientro 011-2481095

BAR PASTICCERIA con laboratorio, attività 25ennale, cedesi Ottimo affare Tel serali 011-711407

BAR SUPER angolare, spazioso, vendesi a prezzo convenientissimo 011-744054 0347-2560200

BAR ampio nuovo, ottima posizione vendo a prezzo interessante No perditempo 011-5693266

BAR SUPER in zona Santa Rita, mq 110, incasso medio giornaliero L 1 400 000, ceduta quota societaria, minimo anticipo, ampie dilazioni 0347-2432988

BAR SUPERALCOLICO zona San Paolo vicino mercato, privato vende 0347-9415801

BAR SUPERALCOLICO bonus tradizionale in tutta la circoscrizione 7, cedesi 011-858323

BAR centralissima zona uffici adatto tutto il giorno orario corto incasso medio € 1.000.000 al dì cedesi € 320.000.000 sufficienti € 80.000.000 di anticipo Studio Barbera 011.541.1882.

BAR arredamento nuovo, orario corto, conduzione familiare, ottima zona, vendesi 011-8124274

BAR centrale, incasso L 600.000 al dì cedesi 0349-5707250

Vetrina Attività Commerciali

DAL 1947

LE PROPOSTE DI

F.R.A.N.A.

[illegible] LOTTO MINIMARKET Bassa Valsusa tre addetti ampia moderna utile netto L.150milioni anticipo lire 250milioni.

[illegible] LOTTO BAR zona Moncalieri 4 addetti levata lire 20milioni Lotto L.60milioni utile netto L.300milioni ottima posizione cede anticipo L.1miliardo.

TABACCHI LOTTO Barriera Milano con minialloggio levata lire 10milioni Lotto L.14milioni utile netto L.140milioni cede anticipo L.350milioni.

TABACCHI ZONA RIVOLI ampia due vetrine levata L.21milioni due addetti buoni utili anticipo lire 350milioni.

TABACCHI LOTTO [illegible] zona Orbassano levata L.22milioni Lotto L.22milioni chiuso sera e festivi incasso bar L.1.300.000 utile netto [illegible] L.350milioni anticipo L.500milioni.

TABACCHI LOTTO [illegible] ampia tre addetti levata L.24milioni Lotto L.19milioni utile netto [illegible] 160milioni cede anticipo L.350milioni

TABACCHI LOTTO [illegible] zona Mirafiori chiuso sera e festivi tre addetti più un aiuto utile netto lire 170milioni cede anticipo L.300milioni.

TABACCHI LOTTO TOTOCALCIO SISALTRIS specializzata tutti i giochi massima automazione utili elevati zona Rivalta ampi locali [illegible] redo nuovo trattativa riservata.

TABACCHI LOTTO [illegible] **PARELLA** due [illegible] più un aiuto levata L.19milioni Lotto L.18milioni utile netto L.160milioni anticipo L.400milioni.

TABACCHI LOTTO TOTOCALCIO zona stadio levata L.20milioni Lotto [illegible].25milioni [illegible] addetti utile netto L.150milioni [illegible] anticipo L.400milioni.

TABACCHI LOTTO [illegible] Pellerina levata L.30milioni Lotto [illegible] 22milioni ampia moderna tre addetti utile netto L.210milioni cede anticipo L.600milioni.

TABACCHI LOTTO [illegible] Mirafiori levata L.15milioni Lotto lire 11.500.000 zona in forte espansione due addetti utile netto L.110milioni anticipo L.250milioni.

C.SO PALESTRO, 9 - Tel. 011.56.23.250 - 56.23.895 - TORINO

baldini & C. s.r.l.

AZIENDE - IMMOBILI - CONSULENZE

Via Massena, [illegible] Torino

tel. 011.596.771/591.593 - fax 011.505.403

e-mail: ferbal@tin.it

CENTRALISSIMO ANGOLARE
2 INGRESSI VETRINA + VETRINA
MQ.40 + MQ.40 ABBINABILI
ATTUALMENTE INTIMO
CEDO L 280.000.000

STUDIO DENTISTICO
ZONA SEMICENTRALE
ATTREZZATURA COMPLETA
[illegible] PLURIENNALE
CEDO O RICERCO SOCIO

CENTRALE ANGOLARE
6 VETRINE + 3 VETRINETTE
MQ.150 + MQ 290
OTTIMO VOLUME ANNUO
[illegible] - VENDO - AFFITTO [illegible]

FRUTTA VERDURA ALIMENTARI
VENDITA MQ 150 + 150 MAGAZZINO
FRONTE STATALE CINTURA
ALTO UTILE DIMOSTRABILE
[illegible] LIRE [illegible].000

DITTA CON [illegible]
PER RINNOVO [illegible]
ADATTA AD [illegible] LABORATORIO
(CONCESSIONE [illegible] FRANCHISING)
CEDO LIRE [illegible].000

[illegible]HIAM[illegible] IN [illegible]
ATTIVITA' "NO FOOD"
NEGOZIO BIVETRINATO
DA MQ. 70 A [illegible]. 90
BUONUSCITA E[illegible] [illegible]

EDICOLA FRONTE CORSO
NEGOZIO MQ.40 CIRCA
BUON PAGATO SETTIMANALE
CONTRATTO AFFITTO EX NOVO
CEDO [illegible]

[illegible] **PRIMA CINTURA**
RICERCHIAMO IN ACQUISTO
CAPANNONE MQ 2000 CIRCA
INDISPENSABILE CORTILE
TRATTATIVA RISERVATA

RIVOLI IN CENTR[illegible] COMMERCIALE
EDICOLA GADGET BIGLIETTISTICA
AVVIAMENTO QUINQUENNALE
UTILE L. [illegible]
[illegible] L 150.000.000

IN TORINO RICERCHIAMO
[illegible] AFFITTO LOCALE [illegible].1500/2000
[illegible] POSSIBILITA' PARCHEGGIO
(PER ATTIVITA' [illegible] PRODUTTIVA)
OFFRESI [illegible] GARANZIE

AGENZIA commerciale IDEAL

Oltre 20 anni di esperienza per l'acquisto o vendita della tua attività

Via Frejus 107 - Torino
Tel. 011.388978 r.a.
Fax 011.389776

RISTORANTE [illegible] piazza fortissimo passaggio adatto a nucleo familiare, incasso medio giornaliero L.1.500.000, contratto d'affitto nuovo cedo con ampie dilazioni. [illegible] R806

GERENZA, ristorante pizzeria zona p.zza Statuto mq.150 angolare, 100 coperti più dehors affare con minimo anticipo. Rif. P410

BIRRERIA centrale, nuovissimo arredo, ottimo giro d'affari incasso medio giornaliero L.2milioni contratto d'affitto nuovo, cedo con minimo anticipo.

BAR su corso di forte passaggio, angolare, ottimo consumo di caffè settimanale incasso medio giornaliero L.900.000 cedo dilazionando con minimo anticipo. Rif. B3016

BAR in zona molto commerciale intenso lavoro a pranzo, ottimo consumo di caffè settimanale kg.15, incasso giornaliero L.1.700.000 cedo a L.500.000.000 con minimo anticipo. Rif. 3008

[illegible]R zona di grande pregio, 4 vetrine, ottimo consumo di caffè settimanale, incasso medio giornaliero L.1.600.000, orario corto, cedo con ampie dilazioni. Rif. B3008

BAR centralissimo, arredo nuovo, orario corto, posizione molto commerciale, incasso giornaliero L.800.000 molto incrementabili, ampie dilazioni. Rif. B1003

BAR su mercato, affitto L.1.400.000 contratto nuovo, kg.15 di caffè settimanale, tutto a norma, incasso L.1.000.000 giornaliero, cedo dilazionando. Rif. B4015

BA[illegible] in Crocetta, contratto d'affitto nuovo a L.1milione, 10 kg. [illegible] caffè settimanali, orario corto, incassi giornaliero L.600.000 incrementabili facilmente, cedo a L.200milioni con minimo anticipo. Rif. B1020

[illegible] su corso [illegible] forte passaggio, affitto L.1.300.000, mq.80, arredo di classe, ottimo consumo di caffè, adatto a nucleo familiare, incasso medio L.900.000 giornaliero cedo con ampie dilazioni. Rif. B3019

BAR SUPER ampio locale, angolare, 3 vetrine, ottima posizione, incasso medio giornaliero L.800.000, 12 kg. di caffè settimanali, ampie dilazioni. Rif. B3023

BAR su corso di forte passaggio, arredo buono, incasso giornaliero L.500.000, contratto d'affitto nuovo cedo a L.150milioni con minimo anticipo. Rif. B3028

BAR CENTRALE ottima posizione, arredo di prestigio, elevato consumo di caffè 20 kg. settimanale, incasso medio giornaliero L.2milioni, contratto d'affitto nuovo cedo dilazionando Rif. B3019

SONO DISPONIBILI numerose lavasecco [illegible] Torino e cintura, particolari agevolazioni per finanziamenti e forniture macchinari.

A L B E R T O [illegible] A Y M A R

CONSULENZE IMMOBILIARI E AZIENDALI

GESTIONE DI PIZZERIA RISTORANTE offresi zona pinerolese attività posizionata su statale ad alta densità di circolazione 250 posti a sedere interni più dehor estivo. Rif. 304

[illegible] in Pinerolo centro, orario corto, attività per 2/3 persone, vendesi. Rif. 303

BAR - CREMERIA nel pinerolese con licenze A+B+Artigianale, ottimi incassi, attività per 3/4 persone, vendesi. Rif. 302

VIDEOTECA in grosso paese del pinerolese, unica in zona vendesi. Rif. 301

NEGOZIO in Pinerolo, sotto i portici di corso Torino, mq.50 di vendita più mq. 180 di magazzino, vendesi trattativa riservata. Rif. 299

EDICOLA in Pinerolo centralissima elevati incassi ed utili dimostrabili vendesi.Rif. 295

BAR a Sestriere con licenze [illegible] + alimentare vendesi a prezzo interessante. Rif. 288

CENTRO SCOMMESSE sportive con esclusiva di zona per Pinerolo, attività in forte espansione e sviluppo vendesi a prezzo molto interessante. Rif. 286

GIOIELLERIA in Pinerolo centro, vendesi per motivi familiari a prezzo irripetibile. Rif. 281

BAR in grosso paese del pinerolese, incasso L.750.000 al giorno, chiuso la sera, vendesi. Rif. 280

BAR in Pinerolo centro, ottimi incassi con licenze A+B attività per 3/4 persone vendesi. Rif. 266

PESCHERIA ambulante elevati incassi dimostrabili con 7 posti fissi [illegible] Torino e Provincia completamente attrezzata vendesi. Rif. 255

DISCOTECA del pinerolese avviata e conosciuta cedesi il 50% a prezzo molto interessante. Rif. 250

GIARDINAGGIO, HOBBY, ANIMALI, attività al minuto, provincia di Torino, incasso annuo oltre L.1.400.000.000, margine di contribuzione lordo 40% circa, vende trattativa riservata.

Via Palestro, 8 - Pinerolo (To)
Tel. 0121.323941 - 398276 - Fax 0121.795501
e-mail: studioayma@piw.it

BAR ristorante in Torino zona strategica commerciale valutano proposte d'acquisto da nuovo titolare azzalo REC. Trattative riservate. Tel 0335/425 8504

BAR vero affare, vendesi privatamente. 0339-3065514

BAR su mercato, incasso giornaliero L 1 milione, kg 15 caffè settimanali, ceduto con anticipo L 50milioni 0339-6299115

BAR zona Barriera Milano, vicino uffici e scuole, grande corso, domenica chiuso vendo a L.140milioni trattabili Tel serali 011-8224882

BAR zona centrale incasso giornaliero L 2mila, ceduto 0347-0808857

BAR zona università, ottimo reddito, ceduto 011-6653396

BARRIERA DI MILANO mq 90 libero a 2 vetrine con retro servizi, suddivisibile 2 centrine L 98 000 000 Affare 011 561 3040

BASSO FABBRICATO zona Lungodo Via Sacchi, su strada, uso laboratorio libero, 4 vetrine, mq 150 vendesi 011-3176/52

BASSO FABBRICATO mq 650 circa su 2 piani, cortile, piazzo carico, zona Parella, vendesi Trattative private Tel ufficio 011-7750864

BIANCHERIA negozio 3 vetrine, zona centrale, avviamento ventennale, cedesi. Tel. 011-540665

BIBITE chiosco con o senza licenza Corso Vittorio vendesi Vera occasione 011-256895

BIGIOTTERIA zona Santa Rita posizione unica arredamento nuovo, ceduto solo a L 60milioni 011 3959334

BIRRERIA PIZZERIA PUB completamente arredata mq 600 zona Corso Moncalieri cedesi in gestione o vendesi 011 6631560 0335 487407

BIRRERIA entusiasmante vera occasione unica, posizione di forte passaggio causa impedimento personale vendesi privatamente 011 9571720

BIRRERIA zona Piazza Statuto, ristorante mq 120 totali vendesi a prezzo da stimare, Tel dopo le ore 19 30 0339 6499634

BIRRERIA su Corso Francia, arredatissima 50 posti auto vendesi privatamente 0347 0174282

CALZATURE ABBIGLIAMENTO splendida posizione, corso principale avviamento pluriennale, elevato giro affari cedesi per mio commercio 0339-5534109

CALZATURE negozio Via Mongrando a Torino, privato cerca socio al 50% o vendesi 0347-7256535

CANTINA mq 20 adatta a deposito od altro, in Strada Antignano vendo 011-731665

CAPANNONE zona Pianezza mq 1.200 coperti vendesi Trattative private 0348-7282418

CARTOLERIA fornitura ufficio posizione unica, fronte 3 scuole, via forte passaggio, cerca organizzatore gestione conduttore 5862666

CARTOLIBRERIA GIOCATTOLI avviata 30ennale, zona Mirafiori buon utile cedesi Tel negozio 011 3453/78

CARTOLIBRERIA ben avviata buona posizione commerciale zona Lingotto vendo Ottimo affare Tel negozio 011-6694368

CARTOLIBRERIA fuori mercato adatta a 2 persone vendesi 0330 400170

CARTOLIBRERIA zona Santa Rita vendesi 011 3184716

CENTRO ESTETICO in Torino vendesi Tel pasti 011-3182641

CENTRO GINNICO avviato, prima centura est, licenza palestra istruttore per personale comprendente accettazione soggettaria e impianto riscaldamento dell'organico 0335-5875125

CHIOSCO BAR zona mercato, cedesi 0339 4686094

CIRCOLO PRIVATO con locale tutto ristrutturato vendesi a prezzo interessante 011 321121

CIRCOLO zona Piazza Statuto vendesi Tel ore 9/11 011 3820291

COPISTERIA avviatissima zona Parella, unica concorrenza commerciale vendesi causa trasferimento Tel negozio 011 7736718

CORSO Matteotti mq 160 posizione prestigiosa 1° piano vetrine signorile ampie vetrine su via XX Settembre Affare 011 561 3040

CORSO Re Umberto in stabile signorile ufficio libero al piano rialzato ingresso 4 camere servizi Gennaio 011 505 917

CORSO Turati stabile signorile proponiamo in vendita o locazione locali uso laboratorio mq 270 completi di utensili arredo ITI 011 319 2332

CROCETTA libero locale negozio mq 50 due vetrine e retro adiacente via Cristoforo Colombo Affare 011 561 3040

CROCETTA via Pastrengo, presso corso Re Umberto negozio libero mq 60 con ampia parete collegabile più magazzino mq 26 circa L 190 000 000 Grimaldi 011 505 917

DISCOVIDEOTECA attività decennale arredamento nuovissimo, ottima posizione 3 000 titoli distribuzione autorizzata vendesi 011 2473415

DISCHI e accessori musicali attività avviata merce vantaggiosa cedesi causa motivi familiari Occasione vivamente consigliabile Tel serali 011 3176582

EDICOLA CARTOLERIA giocattoli zona Venaria, vendesi a prezzo 011-8172985

EDICOLA CARTOLERIA videolotto 1° centro torino sud ceduto disinteressandomi 011 3825640

EDICOLA CARTOLIBRERIA mq 35 6 ampie vetrine vicino scuole e uffici zona Torino nord ovest Fiore a Cinque Done vendo privatamente 011 248 211

EDICOLA CHIOSCO cedesi per cessazione attività a prezzo interessante No perditempo 011 7075954

EDICOLA NEGOZIO ampia metratura grande cartolena centrale via commerciale vendesi 011-8128140

EDICOLA PROMISCUA avviata L 1milione buona posizione cedesi 011-855409

EDICOLA buona levata settimanale vendesi 011-3820704

EDICOLA per raggiunti limiti di età cedesi Tel serali 011-723653

EDICOLA promiscua, zona centrale, buon passato settimanale, vendesi con vera occasione trasferimento 011-5811764

EDICOLA zona centro, buon passato settimanale, forte passaggio, vendesi causa motivi familiari 011-545134

ELETTRAUTO attività zona Lingotto avviatissima, vendesi Tel ufficio 011-678287

ELETTRODOMESTICI negozio zona Mirafiori, cedesi per motivi di salute. 011-3172439

ELIOGRAFIA centrale, avviamento trentennale, clientela consolidata, buon reddito, cedesi 011-5629298

ENOTECA vendesi vera occasione, cedesi causa motivi familiari, ottimo reddito, prezzo da concordare 011-3171/52

ENOTECA zona Lingotto, cedesi causa motivi familiari, ottimo reddito, prezzo da concordare 011-3171752

ERBORISTERIA antica e avviata, centro storico, ampio locale, 2 vetrine, suddivisibile arredamento d'epoca, prezzo vendo 011-537958 0329 2278976

ESTETICA centro avviatissimo, mq 45, Mirafiori Nord cedesi Tel dopo le ore 20 011-8178854

ESTETICA licenza concorrenziale 5 (trasferibili) vendesi per fine attività 011-2186110

ESTETICA prestigiosa zona Crocetta 3 vetrine ampia splendida pinatura apparecchiature Dott antenucci cede € 200 000 000 Tel 011 319 8080 serali

FALEGNAMERIA completa, cedesi attività Tel ore 18/20 011 6696358

FIORI E PIANTE negozio in zona Corso Francia vendesi a L 55milioni merce compresa 011-780225

FIORI E PIANTE licenza ambulante con posto fisso settimanale banco a misura vendesi 011 2485423

FIORI E PIANTE zona centro convenzioni ufficio e magazzino ottimo giro affari vendesi per motivi familiari 0338 3628834

FIORI vendesi licenza ambulante 0348-5174179

FIORI vendesi Ottime condizioni Tel serali 011-4275623

FORNITURE ELETTRICHE ingrosso e dettaglio in Caselle Via vendesi Tel pasti 011-9588

FAB ITALIA S.n.c.
FORNITURE ATTREZZATURE BAR
LA CIMBALI
Via Courmayeur, 12
10155 Torino
Tel. 011.248.96.20
Fax 011.85.41.61

FOTOGRAFIA negozio in zona Porta Nuova specializzato in vendita di attualità e notizie arredo nuovo, ottima clientela, con lab XIV, vendo 011-6687378

FRUTTA E VERDURA licenza con posto fisso 6 giorni la settimana in Mirafiori Nord, vendesi Tel pasti 011-6490043

FRUTTA E VERDURA salumi e formaggio zona centrale affitto max vendo Tel dopo le ore 20 011-3174583

FRUTTA E VERDURA chiosco tab I-VI-VII XIV, moderno, vendesi 011-3820647 0338 9875589

FRUTTA E VERDURA 6 posti fissi alla settimana vendesi 0336-392207

FRUTTA VERDURA alimentari licenza ambulante più 2 furgoni e attrezzature per negozio causa trasferimento vendesi Tel serali 0141 939841

GASTRONOMIA PASTIFICIO con laboratorio cedesi Tel dal martedì al sabato 011-728904

GELATERIA ARTIGIANALE macchinari Carpigiani 2 anni di vita, arredamento e accessori, vendesi unitamente a L 35milioni Insegnamento 13/22 011-267608

GIOCATTOLI negozio avviato cabelle X-XI-XIV zona Barca, forte passaggio, cedesi per motivi di salute Tel serali 011-8985124

GIOIELLERIA ottima posizione zona attamente commerciale, contemporaneamente negozio rata, vendesi Tel ufficio 011-253923 0330 3977820

GRILL zona S Rita attività attrezzatura recente, ottimo affare vendesi Tel serali 011-534948

HOTEL una stella in Torino vendesi 2643222

IDRAULICO attività 40ennale in zona levatissima, per ragioni familiari da 3 persone, vendo Tel dopo ore 20 011-5214796

INTIMO E SANITARI avviato e arredato cedesi a pochi contanti prezzo interessante occasione unica Tel negozio 011-2188594

INTIMO UNI E LEI mq 35 buona clientela buon incasso zona Torino Nord, vicinanze Via Leggo Monday, vendesi con o senza merce 011-2112057

INTIMO uomo donna in Torino sette centrale via commerciale vendesi Tel 011 411 0234 ore pasti

ISTITUTO PRIVATO di formazione tecnico della comunicazione televisiva e cinematografica cedesi quota 011-5807658

LAVANDERIA lavasecco a gettoni V S Secondo, 30ennale esperienza, 4 lavatrici acque 1 essiccatoio, lavatrice secco, vaporetta Z assai ghero Negozio 011-545862

LAVANDERIA negozio zona Mirafiori cedesi per motivi di salute 011 3178662

LAVASECCO attività artigianale zona centro vendo a prezzo interessante 0338 6884412 anche messaggio 011-6813738

LAVASECCO per impianti a norma C.E.E. buona clientela causa malattia vendesi ad ottimo prezzo 011 5683564 011-361057

LAVASECCO zona Borgo Vittoria, ottima clientela cedesi Affare 0339 5805779

LEGATORIA artigianale zona Madonna di Campagna, vendesi 011-212618

LICENZA AMBULANTE no alimentare, 5 posti in Torino cedo Tel ore 18/20 011 9698356

LICENZA ESTETICA zona centro attività mente capace sede per trucco cedesi 011 544642

LICENZA TIPO D per parrucchiere 5 settore, vendo a prezzo 011-4521203

LICENZA ambulante con posti fissi, cedo causa motivi di salute, no garanzia Affarone 011-7070428

LOCALE COMMERCIALE mq 30, Via Gaetano vendesi 0339-7121300

LOCALE COMMERCIALE in ampio semiinterrato, posti auto, zona Crocetta, vendesi 011 8405/82

LOCALE COMMERCIALE zona Piazza Rivoli, mq 35, unico in cortile, uso magazzino o laboratorio, no passo carrabile, vendo L 30milioni trattabili 0347-4203319

LOCALE COMMERCIALE ristrutturato, mq 75 ampio magazzino mq 70 e servizi Corso Turati, vendesi 011-5683478

LOCALE COMMERCIALE zona Corso Dante mq 700 con passo carraio, posti auto vendesi Tel ufficio 011-6699401

LOCALE COMMERCIALE presso Corso Vittorio mq mq 130 su 2 livelli doppi servizi, 3 vetrine libero subito vendo a L 185milioni Tel dopo le 20 011 536-777

LOCALE COMMERCIALE P Statuto prestigioso indipendente fronte piano strada mq 550 mq 80 uffici mq 100 seminterrato mensa vendo 011 781555

LOCALE MAGAZZINO o ufficio piano terreno mq 70 con servizi in Piazza Statuto vendesi privatamente a L 90milioni 011 3115244

LOCALE NEGOZIO mq 50 Via Garibaldi mq 50 Duomo ristrutturato servizi ampia vetrina 2 vetrine libertà vendesi 011 5214796

LOCALE SEMINTERRATO a Crocetta mq 400 circa ingresso diretto dalla strada su via grande passaggio privato reddito libero vendesi 011 8131365

LOCALE Strada Altessano mq 465 2 vetrine cantina vendesi 011 7620438

LOCALE Via Servais Maratona Sud, mq 200 uffici mq 100 strada doppi posti camion servizi interni 2 posti auto coperti vendesi 011-6068841

LOCALE in zona C.so Turin, adatto a falegnameria con attrezzature a macchinari vendesi stesso privato a prezzo interessante 011-3098524

LOCALE mq 130 6 vetrine posizione angolare più mq 40 di magazzino V Duino, vicinanze Piazza Rivoli vendesi 0349 7760014 serali 011 2095511

LOCALE no garage mq 20 vicinanze Piazza Bengasi vendo a L 20milioni trattabili 0347 4203319

LOCALE posizione zona Aurora ideale per corniciaio o pedi a vetro su portineria mq 2 con servizi vendesi a L 35milioni 0329 7332964

LOCALE presso P Robaldo mq 35 casa ringhiera su strada non di grande passaggio, 2 serrande su strada, vendesi 0335-467542

LOCALI n 2 comodi tangenziale facilmente parcheggio servizio interno accesso strada e corte vendesi a L 110milioni Pasti 011-9628833

LOCALI in 2 mq 50 seminterrati cortile, posto auto uso magazzino o laboratorio cassa recente Mirafiori Sud V Monasterolo 011 6068841

MACELLERIA Borgo Vittoria vendesi 011 252638

MACELLERIA supermoderna su corso forte passaggio, forte 011 745351

MAGAZZINO DEPOSITO privato mq 200 completo arredo pavimentato a norma 626 no amianto numerosa zona Aeroporto vendo Tel pasti 011-7714854

MAGAZZINO LABORATORIO semiarredato mq 50 servizi, cancello motore vendesi Tel pasti 011-4733957

MAGAZZINO indipendente libero in Strada Cuneo Dora Ala mq 270 altezza m 5 50 angolare Grandi Motori Tel pasti 011 4241227 0339-4318/94

MAGAZZINO mq 500 1° piano completo di via ventilato con ascensore e attività non rumorose adatto per auto 2 ingressi vendo 011 3131174

MAGAZZINO mq 70 con uffici, ristrutturato e scaldamento zona Rivoli Rosta vendesi ottimo affare Corso Rosselli vendesi 0330 295547

VENDESI
SOLARIUM
CENTRALE
e
PARRUCCHIERA
UNISEX
Tel. 0347/8704974

MAGAZZINO in Mirafiori Nord mq 1450 ingresso carrato, impianto luce acqua gas e doppio di servizi interni in Piazza Cnosso, L 165milioni 011-2463041

MAGAZZINO zona Pescatore - Monte Cucco semiarredo mq 240 con ufficio ingresso carro interno/esterno vendesi 011-4564885

MAGAZZINO/BOX Via Vibert mq 90 soppalcato ampie altezze interni, bassi vendesi a prezzo interessante 011 4114476 0339 2906907

MERCATINO DELL'INFANZIA attività unica nel genere in Torino vendo 011 3681609

MERCERIA INTIMO avviamento ventennale zona Mercato cedesi a prezzi L 45milioni convenienti Tel serali 011 3186802

MERCERIA abbigliamento Via Lodi avviata anni ottimo volume d'affari vendesi 011 732313

MINIMARKET avviatissimo attività ventennale buon reddito buona posizione angolare 5 vetrine vicino scuole, vendo prezzo interessante 011-295541

MURI CHIOSCO in Piazza Statuto vendesi 0347-4875603

MURI CHIOSCO in Corso Vittorio sotto i portici, vendesi a L 15milioni 011-3184538

MURI NEGOZIO Via Candido (Piazza Benga) su mq 50 circa vendesi 011-3865533

MURI NEGOZIO angolare 4 vetrine, mq 75 più magazzino soppalcato mq 120 libero subito più ufficio posizione commerciale vendo privatamente 011-813938

MURI NEGOZIO mq 35 Via Pietro Cossa a pochi passi Corso Vittorio, con servizi, esterno vicinissimo box privato vendo 011 7793929

MURI NEGOZIO ad uso ufficio zona Porta Nuova mq 50 più soppalco arredamento vendesi Tel ufficio 011 6687378

MURI UFFICIO/NEGOZIO Via Balme, negozio ristrutturato mq 50, suddiviso in 2 ambienti, ingresso autonomo, ingresso su strada, L 115milioni non trattabili 0338-1738430

NEGOZIO FIORI in Caselle Vicinissima, fronte chiesa, vendesi 011-9613877

NEGOZIO 2 vetrine mq 50 ca., adiacente Via Cigna, vendesi 011/2623981

NEGOZIO 4 vetrine, retro vetrine, in zona Borgo Vittoria, mq 80 servizi, doccia, L.125milioni non trattabile Tel ore 9 30/12 00 - 18/19 011-218649

NEGOZIO Via Mazzini, ottima posizione 3 vetrine, angolare, mq 60+60, in palazzo d'epoca, vendesi 011-889908 0347-7682897

NEGOZIO adiacente Piazza Rivoli 2 vetrine angolare, posto auto vendesi 011-752017

NEGOZIO angolare 6 vetrine, mq 125 corso Francia Tesorera, vendesi Attualmente locato a buon reddito. Ideabile Consigli Immobiliari 011 433 7330

NEGOZIO libero mq 45 2 vetrine in Via Montecuccoli, privato vendesi a L 70milioni Tel pasti 011-3299998

NEGOZIO libero, mq 40, servizio interno, box cortile fronte Chiesa Autaritice vendo Tel pasti 011 7713115

NEGOZIO vicinanze fermata passaggio p.le Grande Torino C Marconi mq 30+sop passo carraio privato Via Veglio, Referenze 0339 1338201

NEGOZIO mq 50 2 Provincia angolo C.so Febbraio commerciale passaggio arredato 2 vetrine 2 camere doppiano mq 50 vendesi vendo 011 4/2/4/4 0347 4128729

NON ALIMENTARE vendita ambulante con posto fisso vendesi Corso Racconigi vendo a L.5milioni non trattabili 011-293294

NON ALIMENTARI licenza ambulante con 4 posti fissi vendesi Corso Racconigi giovedì e sabato, Corso Palestro vendesi a metà prezzo 011 3295137 0339 1588999

NON ALIMENTARI licenza ambulante senza posti fissi, vendesi a metà prezzo 011-3295137 0339 1588999

OFFICINA ATTREZZATURE già avviata non commercianti zona Stadio delle Alpi, vendesi Tel ufficio 011 7713567

OFFICINA costruzioni meccaniche, piccola, cerca socio finanziario o fornitore Tel ufficio 0338-4722983 0339-7089355

OGGETTISTICA galleria Auchan di Venaria, contratto affitto nuovo vendesi Volendo cambio merceologia 0347-4624779 011-7395319

OREFICERIA a Switch Store su via importante, forte passaggio avviamento decennale conduzione a privati P.A TO2139954 F R V Affari 10121 (TO)

OTTICA CINEFOTO zona Lingotto attività quarantennale, reddito interessante, cedesi 0335-467401

PANETTERIA alimentari zona Santa Rita vende o cede in gerenza 011-3584447

PANETTERIA avviamento 30ennale, vendesi Tel pasti 011 267608

PANETTERIA salumi e formaggi, incasso giornaliero L 500 000 vendesi a L.40milioni trattabili Eventuale gerenza 011-4030360

PANIFICIO con rivendita, zona centro, vendo o affitto, vendesi o cedesi in gerenza Vero affare 011-5683405

PANIFICIO con rivendita in Torino buona in mezzo ai grandi impianti, avviata L 1milione giornaliero, cedesi Tel serali 011-2027815

PARRUCCHIERA negozio uomo e donna Corso Sicilia vendesi Tel serali 011 3091615

PARRUCCHIERE UOMO zona di prestigio vendo causa motivi familiari a prezzo realmente da concordare 011 5638330

PARRUCCHIERE uomo e donna, vendesi negozio Tel negozio 011-3296803

PARRUCCHIERE uomo e donna attività avviata, ottima posizione, Via Nizza, vendo con arredamento cedo 011 6809166

PARRUCCHIERE completissima, zona Barriera di Milano vendesi 0329 326 7718

PASTICCERIA PANETTERIA per laboratorio, o pasticceria, in Corso Agnelli vendesi a prezzo da concordare Tel ufficio 011-353472

PASTICCERIA completissima con per chiusura a matrimonio vendo o cedo in gerenza 011 7/8/47

PASTIFICIO negozio angolare 4 vetrine mq 100, adatto a qualsiasi attività o ufficio colonia anche cedono 011-8193683

PENSIONATO FEMMINILE in Torino centro locali nuovi, ottimo arredamento e reddito, adatto 2 persone, cede L 350mila con trattabili 0347-1751631

PIZZERIA RISTORANTE le possibile trasformazione in più di 100mila coperti cedesi a L 140milioni (con L 70milioni di anticipo) affare 011 280829

PIZZERIA RISTORANTE Corso Sommeiller vendesi 011 503036

PIZZERIA cedesi a prezzo interessante 0339-4433954

PIZZERIA con forno a legna 60 coperti interni più ampio dehor estivo avviamento decennale vendo a prezzo trattabile 011 9906033

PR cerca socie per pubbliche relazioni 0347-8601261

PRODOTTI PER FERRAMENTA ingrosso adatto 1/2 persone, cedesi Lasciare messaggio 011-859630

PRODOTTI TIPICI regionali, attività commerciale con licenza ambulante vendesi Tel serali 011-9028387

PRODUZIONE PUZZLE fotografie e di servizi lavoro creativo, facile conduzione, macchinari tutti a norma, ottimo giro di lavoro cedesi ditta 011-3270521

PROFUMERIA Via Tripoli, zona commerciale vendesi 011-3248582

RISTORANTE BAR piazza corso tutto a norme CEE, 40 coperti più dehor, avviato, vendo a L 185milioni 0349-7571581

RISTORANTE panoramico, cucina torinese 60 coperti, 2 terrazze cedo in gerenza o vendo con mutuo 011-6614715

SALA PROVA con studio di registrazione, in Torino zona commerciale cede causa trasferimento 011-6690443

SALUMI E FORMAGGI licenza ambulante con posto fisso tutta la settimana in Via Cesare da Parenzo vendesi 011-9091001

SALUMI E FORMAGGI licenza ambulante con posto fisso tutte le settimane Corso Sebastopoli (Santa Rita), vendesi 0360-306180

SALUMI E FORMAGGI con banco frigo, 5 posti fissi da lunedì a sabato, centro, cedesi a L.55milioni trattabili Serali 011-8000624

SARTORIA RIPARAZIONI zona Crocetta, cedesi attività 011-2480095

SCUOLA ACCONCIATURE ed estetica, zona centro, cedesi causa trasferimento Vero affare 011-532358 011-363827

SEMINTERRATO mq 50, luce, acqua, posto auto, soppalco, zona P.zza Massaua, vendo o scambio con licenza o garage in Torino 0335-5644713

SEMINTERRATO mq 90, uso magazzino, laboratorio o simile, passo carraio, basculante, zona Santa Rita, vendesi 0347 5808093

SOCI DINAMICI ambosessi e dinamici per ufficio direzionale di consulenza finanziaria Capitali non richiesti 011-5214843

SOCIO per 3 imprese di onoranze funebri in Torino e cintura cedesi

SOLARIUM moderno Via Po adiacente Palazzo, locale climatizzato, grande passaggio pedonale, affare vendesi 0347-4001157

SOSTITUTO TITOLARE offresi per attività di gestione piccole aziende, disponibile subito a elevare quota societaria Tel dopo le 14 0161-45186

STUDIO DENTISTICO in zona Crocetta a Santa Rita, mq più attrezzature, vendesi a prezzo modico 0330-863108008

SUPERMERCATO in zona commerciale vendo a prezzo interessante non si richiede referenze no dipendenti 0335-5297504

SUPERMERCATO tab I IX-XIV, zona commerciale ottimo affare ceduto a prezzo interessante Serali 011-796421

SVILUPPO E STAMPA fotografica, stampante Noritsu autorizzato per attrezzatura varia da centrale attività unica in zona vendo a privati 0329-7119638

TABACCHI licenza ambulante mercato Regio Parco 6 giorni la settimana, vendesi a prezzo trattabile 0348-2217647 011-4159813

TABLIX-X-XI-XIV licenza ambulante con posto fisso vendesi Corso Svizzera, vendo e permuto 011-9278191 0339-5721053

TABLIX-X-XIV licenza ambulante con posto fisso attrezzatura, vendesi a prezzo interessante 011-2468103

Studio
D.F. Service s.n.c.
Centro Servizi Contabili
Assistenza Fondi
agevolati per acquisto
e ammodernamento attività
Fondi Regionali,
nazionali e CEE - Irs - Redditi -
Calcolo ICI - Pratiche
Amministrative e Fiscali
Tribunale Vicino Catasto
e CCIAA - Successioni
Torino - Via Pigafetta 65
Tel. 011.599046

TAB IX-X-XIV licenza ambulante con 5 posti fissi frazionabili vendesi 011-200001

TAB.IX-X-XIV licenza ambulante con posto fisso giovedì Santa Rita e graduatoria libero della settimana vendo 0349-6138655

TAB.IX-X-XIV licenza con posti fissi al mercato giovedì e sabato in C.Racconigi, mercoledì Collegno S.Maria, venerdì Moncalieri, vendesi 0335-5266408 011-3190789

TAB IX-X-XIV licenza ambulante senza posti fissi vendesi 011-9690456

TAB.IX-X-XIV licenza C senza posti fissi, con graduatoria vendesi 011-7380372

TAB.IX-X-XIV lunedì Vinovo, giovedì Cangrande, venerdì Moncalieri, sabato Nichelino prezzo da realizzo cedo 011-6467227 0347-3057145

TAB.IX-X-XIV mercato coperto Don Grioli, 6 posti fissi, attrezzatura e furgone, vendesi a prezzo interessante Tel serali 011-3110626

TAB.IX-XIV licenza 3 posti fissi, vendo a L 5milioni 0347-9651485 0339-8038684

TAB.VI ALIMENTARI frutta e verdura, posto fisso in Torino, vendesi Tel pomeriggio 011-4091080

TAB.X-XI-XIV licenza ambulante C.Svizzera, martedì Benefica, mercoledì e giovedì Spezia, venerdì P.Cangnola, sabato Borgo Vittoria, vendo 011-2484775

TABACCHERIA C.Francia, levata L.18milioni ottimi utili, no Lotto, valori bollati, ATM e Tab XIV, vendo L.480milioni 011-4032685

TABELLA VI in centro commerciale rinnovata ampia esposizione cella frigo 2 50m2 50 ottimo incasso prima cessata vendesi Pasti 011 987/8350

TABELLA XIV licenza ambulante con 4 posti fissi vendesi Tel serali 011-4312160

TABELLA 8 bar ristrutturazione 8 (Borgo Po San Salvario, Cavoretto) Baldissera 011 599 771.

TABELLE IX-X-XIV con posti fissi tutta la settimana, buona posizione mercato Piazza della Repubblica, vendesi Tel. ore 19 011-2184085

TAXI cedesi licenza in Torino Tel pasti 011 8996389

TINTORIA 35ennale attività zona Santa Rita chiamata scelta, macchinari a norma di legge vendesi Adatta anche nucleo familiare 011-350015 011-326811

TINTORIA avviata vendo 0347-8681475

TINTORIA avviata zona commerciale cedo 011-6822214

TINTORIA avviatissima, zona San Paolo, cedesi a prezzo interessante Trattative riservate 017-4346285

TINTORIA con macchinari a norma, negozio ristrutturato, zona Corso Siracusa, vendesi 011-3097754

TINTORIA zona Mirafiori, macchine ed impianti vendesi Tel. dopo le ore 20 011-6406135

TIPO C licenza ambulante senza posti fissi vendesi 0335-8276136

TRATTORIA zona Mirafiori, categoria A e B 60 posti a sedere, vendo al migliore offerente 011 341417

TUTTE LE TABELLE licenza ambulante senza posto fisso, tipo "C", valida per mercati in Piemonte e fiere in tutta Italia, vendo. 0348-2850108

UFFICI open space corso Orbassano 150, mq 400 pavimenti galleggianti climatizzati portineria. Immobiliare Quegi 0335 804.3482.

UFFICIO di mq 40, in Corso Turati, libero, vendo. 0335-5395452

UFFICIO mq.45, piano terreno, zona Nuovo Tribunale, vendesi. 011-4346531

USO LABORATORIO o magazzino, 2 vani su strada, in Via Crotea, zona Vanchiglietta, vendo Tel.pasti 011-8088855

USO UFFICIO Corso CaMeo Ferraris, signorile, 1°piano, mq.150 circa, vendesi. 011-386833

VIDEOTECA con 1000 titoli e macchina distribuitrice, cedo causa trasferimento. 0347-3866508

VIDEOTECA con distribuzione automatica, zona Lingotto. (circa 270 VHS) cedo a prezzo interessante 011-9661023 0346-80764491

VIDEOTECA dischi ed accessori, avviamento decennale, posizione passaggio, cedo. 011-4117218

9/2 Torino provincia

A Bantonecchia, cedesi prestigiosa agenzia immobiliare, ottimi utili dimostrabili. Affidabile acquisto. Affiancamento con altre sedi. Tel 0122/902.256.

DONNA ed intimo uomo donna, avviabilissimo, in San Gillio, 011-9840273

ABBIGLIAMENTO e uomo/donna, mq.110, 4 vetrine, in Orbassano, cedesi. Richiesta buona usata. Tel pasti 011-9084352

ABBIGLIAMENTO negozio in Chivasso, vendesi causa motivi famigliari. 011-9111955

ABBIGLIAMENTO uomo/donna in Grugliasco zona commerciale, mq 50, due vetrine ottima posizione incrementabile. Richiesta € 120 000 000. Tel.011.958.6717.

ACCESSORI E Moncalieri, zona di passaggio, avviato, mq 100, unico in zona, cedesi. 011-5610177

ACCONCIATURE negozio in Rivoli, vendo. 0347-3052484 011-9531918

ALBERGO RISTORANTE pizzeria, 1°cintura di Torino, ampi locali, affare, cedesi 6221053

ALLEVAMENTO PERSIANI disponendo di locali adeguati, in Torino cintura, ristrutturandoli, cerca donna non fumatrice appassionata animali. 011-7493002

ARTICOLI REGALO lotte nozze, buon giro d'affari e clientela, vendesi per raggiungimento limiti d'età. Tel. pasti 011-9106366

ATTIVITA' PARRUCCHIERE uomo/donna, a Settimo, zona centrale, vendo a prezzo affare 011-8001715

AUTORICAMBI ACCESSORI installazione antifurto, autoradio, zona Moncalieri, il top di avviamento, vendesi. 0338-356584

AUTORICAMBI negozio 1°cintura di Torino, vendesi 0335-7262097

BAR BIRRERIA A+B, in Lombardore, vicinanze Autodromo, vendo a 011-9958078

BAR GELATERIA birreria, in Moncalieri, locale mq.120 più' dehor estiva, ml.300 Piazza Gengasi, adatto nucleo familiare, ottimo affare, vendesi 011-6089768

BAR PANINOTECA sala giochi, avviato, vicino Lanzo, vendesi. Tel. (no lunedì) dopo le ore 17 0123-504507

BAR TRATTORIA pizzaiola, in Settimo Torinese zona industriale, vendesi. 0360-464737

BIANCHERIA INTIMA avviata attivita', in prima centro, cedesi a prezzo interessante per motivi familiari. 0335-8235947

BIRRERIA in Avigliana, 100 posti, licenza A+B, arredo e attrezzature a norma, vendesi. Si valuta la gestione o socio. Tel serali 011-9345280

CALZATURE con Scarpa, Sanitha', Chivassa, Samarra, San Mauro, Livorno, Borgo D'Ale e Cantina, vendesi o affittasi Tel. serali 011-8226971

CAPANNONE ARTIGIANALE in Borgaro, Via Cadorna, mq.250, con soppalco, bagno, privato vendo. Tel dopo ore 21 011-4703564

CAPANNONE Moncalieri, mq 4720, servizi e uffici, vendesi. Disponibile da settembre 2001 Trattative private. 0348-7282418

CAPANNONE in Cirie' strada Torino, mq 4 500, in costruzione, industriale/artigianale, ristrutturabile in toto/ vista metratura, vendesi 9528210

CAPANNONE in costruzione, Alpignano, frazionabile in mq.250, mq.500, mq.750, mq 1000, con uffici, servizi alloggio e corte, vendesi 011-9675040 0347-8758746

CAPANNONE industriale, commerciale, mq 2 400, fronte Statale 23, ottimo bello, tutto affittato, ottimo reddito, vendesi. 0335-6838096

CAPANNONE industria leggera o p terra mq 800, h. mt.4 4, ballatoi mq 200, 1°p mq.250, uffici mq 110, impianti vari, in Rivalta, vendo. 011-9250750

CAPANNONE mq 700, con tettoia, più ufficio 120, in Rivalta, comodo tangenziali, vendo o affitto (lavorazioni leggere, deposito) 011-9345548

CAPANNONE zona Pescarito, mq.300, palazzina mq.350, vendesi Tel serali 011-8226971

CARROZZERIA mq 600, in Lanzo, ottimo giro affari, vendesi 0346-6017197

CARTOLERIA PROFUMERIA videoteca distribuzione automatica 24 ore, avviabilissima, nel Canavese, cedesi 011-9700110

CARTOLIBRERIA 30ennale, giocattoli, profumeria, articoli regalo, ufficio, vendo CD, videocassette usato. fronte FFSS Nichelino vendo 011-622329

CARTOLIBRERIA giocattoli a Pinerolo zona spaziosa, avviamento decennale, vendo o permuto con alloggio Tel negozio 0121-397900

CENTRO commerciale **Le Gru** cedesi piccola attività di **gelateria** coperta estiva a due persone ottime occasione cedesi £ 180.000.000 avviamento £ 80.000.000 di anticipo. Studio Barbero 011.561.1483.

CHIOSCO BAR in Orbassano, privato vende Per informazioni 011-9069156

COLLEGNO cedesi negozio alimentari unico in zona ventotto pane ottimi arredi. Area immobiliare 011 785 111

COLORIFICIO FERRAMENTA prima cintura, mq 120, 3 vetrine, attività' 25ennale, ampio parcheggio, buon giro, incrementabile, cedesi. 011-3582298

DISTRIBUTORE CARBURANTE con leggero auto e camion, in provincia di Torino, cedesi. 011-9268072

EDICOLA CARTOLERIA merceria, interno, in Chieri, per motivi familiari. 011-9470224

EDICOLA CARTOLIBRERIA in Castiglione Torinese. Tel 011-9612381 0339-2717449

EDICOLA CHIOSCO ottimo affare, cedesi 011-3975815 011-9017729

EDICOLA LIBRERIA periferia zona Orbassano, vendesi Trattative private 011-9002535

EDICOLA in Costa con libretto merceologica non alimentare a prezzo eloggio accettabile, cedo Buon affare 011-9349261

EDICOLA negozio zona ovest, Cascine Vica, Rivoli, ottimo posizionato per motivi familiari Tel dopo ore 20 38 011 9573153

FABBRICATO nucleo da ristrutturare, mq 3 600, in Rivoli, per attività' commerciale in genere, vendo a L 800milioni 0337-218803

E PIANTE attività' ben avviata, per 2 persone fisse, zona Carignano Tel serali 0339-3592536

GASTRONOMIA PASTIFICIO laboratorio, macchinari ed arredi nuovi, pluriennale con magazzino km 20 da Torino vendesi 0339-1008572

GASTRONOMIA pane, latte, salumi e formaggi, mq 100, centrale in Chivasso, ottimo fatturato cedesi 011-9117959

GELATERIA mq 100 posizionata bar, zona tranquilla in 1°cintura, vicinanze Sassi, vendesi 0347-6957571

GENERI ALIMENTARI minimarket, negozio avviabilissimo, vicinanze Rivarolo, zona centrale, grande affare, vendesi. Tel pasti 0124-31580

COMMERCIALE in Chieri su strada forte passaggio, con alloggio soviabile ampio cortile e portacato, vendesi Tel serali 0347-0628469

LICENZA AMBULANTE con 5 posti fissi, in provincia di Torino zuon giro d'affari vendo 011-9116319

LICENZA AMBULANTE non alare, 7 merceli settemanali Rivoli Torinese vendo Tel pasti 011-9056014

LOCALE COMMERCIALE Avigliana, su corso principale, mq 50, più' piccolo retro e parete, indipendente autonomo, subito libero L 140milioni 011-9311779

LOCALE COMMERCIALE con alloggio soviabile, più' alloggio con mansarda e terrazzo al 2°piano, casa d'epoca, in Lanzo Torinese, vendesi 0123-29205

LOCALE NEGOZIO in Settimo Torinese, 2 vetrine libero, ampia cantina sottostante privata vendo 011 9645394

LOCALE con servizi, mq 15, indipendente, in bianco cortile, in San Mauro Torinese Via Roma, privato vendo. 011-8956117

MACELLERIA in prima cintura, ottima posizione capolinea pullman, vendo 011-9811808

MAGAZZINO SEMINTERRATO in Rivoli, Via Cascile, mq 100, vendo/affitto Tel negozio 011-9533855

MAGAZZINO San Mauro, mq 100, uso deposito o autorimessa, vendesi Tel dopo le 18 011-8225814

MAGAZZINO in Rivoli centro, sopra, mq 170, uso laboratorio artigianale, commerciale, vendesi Tel 011-9580785

MAGAZZINO mq 250, ufficio e servizi interni, ristrutturato, in Chieri V.Vittorio Emanuele, privato vende a privati. Tel. ufficio 011-727562

NEGOZIO ABBIGLIAMENTO a Savigliano centro, cedo a L 20milioni trattabili 0335-

OFFICINA ATTREZZATA in Nichelino, vendo No perditempo 011-621450 0335-8145787

PANIFICIO zona Valli di Lanzo, con laboratorio, tutto a norma, vendesi. 0339

PASTICCERIA LABORATORIO nel Canavese, con contratti di forniture, cedesi 011-9632978 - Tel ore 20/21 0338-2064215

PIZZERIA BIRRERIA prima cintura di Torino, 0348-2643227

PIZZERIA RISTORANTE avviatissima, centro Rivoli, privato vende Per informazioni 011-9069158

PIZZERIA RISTORANTE 1°cintura torinese, avviata, ampio parcheggio, forno a legna, vendesi 0360-205177 011-8488874

PIZZERIA da asporto, ben avviata, 1°cintura, forno a legna, posizione angolare, 0338-7583622

RISTORANTE BIRRERIA in Caluso, zona Caposto, 130 posti, alloggio annesso, affitto annuo, cedesi 011 9831700

RISTORANTE PUB PIZZERIA km 15 da Torino, bassa Valsusa, mq 250, più' dehor, con licenza A+B, vendo, anche L 100milioni 011-

RISTORANTE e american bar su 2 piani, con terrazza, ampio parcheggio, in zona turistica Bassa Valsusa, cedesi attività' 011-9389152

RISTORANTE nel Canavese, vicinanze Ivrea, vendesi 0338-3626815

RILUCIFICIO avviato, in Corso Regina Margherita, vendesi Tel pasti 011-8699182 0339-3480427

RIVENDITA PANE zona Valli di Lanzo, più incasso giornaliero, vendesi 0339-7480984

SOCIETA' DI TRASPORTI cerca socio alla pari 50%. 011-9632746 0347-0704452

SOCIO cercasi per apertura nuova agenzia viaggi, vicinanze forno No perditempo 0348-2825407

TABACCHERIA piazza in Sommariva Bosco, mart/gov Valdaperosa, merc Pinerolo, sab Valdellatorre, dom Perosa Argentina, cedo anche separata 011-9067904

TABACCHERIA licenza ambulante in Chieri, posti fissi martedì', venerdì' e sabato vendesi a prezzo trattabile 0348-2217647 011-4159613

TABACCHERIA licenza in provincia di Torino 6 mercati diversi, con autonegozio e attrezzatura vendesi o cedesi in gerenza 0348-2217647 011-4159613

TABACCHERIA negozio in 1°cintura, 2 vetrine, ottima posizione. Tel dopo ore 20 011 3496304

TABACCHERIA licenza ambulante con posti fissi lunedì Bussoleno martedì Almese vendesi anche singolarmente 0348 2261473

TABACCHERIA licenza ambulante con posti fissi martedì Rivoli mercoledì Orbassano giovedì Pianezza, sabato Caselle Vica 1 55milioni 0348-2261473

TABACCHERIA licenza ambulante posti fissi da martedì a domenica, nel Pinerolese, vendo a L 40milioni 0121-398482

TABACCHERIA licenza posti fissi e venerdì S.Mauro, Volpiano

giovedì e sabato Gassino, venderei 011-8953280 0347-8364404

TABACCHERIA licenza ambulante con posto fisso Orbassano, vendesi 0338-4956425

TABACCHERIA licenza ambulante con posti fissi Bruzolorno, mart Rivalta, merc Condove, giov Avigliana, sabato matt S.Antonino e pom S.Ambrogio, vendo 011-9099349

TABACCHERIA licenza ambulante, 4 posti fissi in Settimo Torinese e 1 in San Benigno, vendo Tel pasti 011-8012000

TABACCHERIA Piazza San Giovanni Carignano e Via Bobba Carmagnola, vendo posti ad angolo e L 22milioni 011-825882

TABACCHERIA GIORNALAI vicinanze Torino, ottimi affari, cedesi privatamente 0338-8777481

TABACCHERIA Pinerolo Nord, sedesi Barletta Postale129 10064 Pinerolo (TO)

TRATTORIA BAR antica cucina piemontese, cedesi per gravi motivi di salute. 011-9243654

TUTTE LE TABELLE ambulante senza posto fisso tipo "C", valida per mercati in Piemonte e fiere in tutta Italia, vendo 0348-2850108

VIDEOTECA DISCHI distribuzione automatica video, 1°cintura, via centralissima, attività' 30ennale, cedesi Meano anticipo L 200milioni. 011-4593800

VIDEOTECA DISCHI 2000 titoli incrementabile, posizione passaggio, cedesi 011-786809

9/3 Piemonte

BAR con alimentari nuovo, a Chivasso centro paese, ottima posizione oltre L 100mi lioni annui, vendo a prezzo affare 0335 5704300

BARBERIA avviata in Mondovì, arredamento e attrezzatura nuova, primo stallo, vendesi Tel ufficio 0335-7070460

CAPANNONE Santhia' (VC) prima area edificata 10.000 mq 450, in area recintata mq 1000, vendesi a L 215milioni 0335-7599327

CARMAGNOLA via centralissima abbigliamento bambina cedo anche per altro genere con buonissima. Baldini 011 596 771

MAGAZZINO a Cuneo (CN) di mq 60, con acqua, luce, gas, vendo a L.65milioni trattabili Tel pasti 011-9598485

RISTORANTE con 7 camere, recentemente nuovo, veramente ottimo arredo, in Langhe Piemonte vendesi licenza Tel pasti 0347-5892050

RISTORANTE pizzeria, su strada statale, ottimo livello, con impiego personale a fronte, parcheggio, 2 alloggi, cortile, recentemente 0174-688884

RISTORANTE pizzeria in Mondovì, su strada statale intenso traffico, ottima posizione, incassi elevati cedesi 0174

TABACCHI licenza ambulante con posto a mercato a Cuneo marzo giornata, vendo 0338-2825424

TABACCHI-VALORI BOLLATI licenza tipo C valida per il Piemonte e altre valida per la Liguria, vendesi 0335-5256408 011-3190769

TABACCHI-VALORI BOLLATI licenza ambulante con 2 posti fissi mercoledì Saluzzo (CN) e giovedì Carignano (TO) vendesi 011-9690456

TUTTE LE TABELLE non alimentari, licenza ambulante tipo C, valida per mercati in Piemonte e fiere in tutta Italia, vendo. Tel serali 011 9538049

9/4 Valle d'Aosta

TUTTE LE TABELLE 2 licenze per Valle Aosta, 1 con posti fissi e 1 rimanente, vendesi 0338-9556458

9/5 Liguria

BAR PANINOTECA in Albenga (SV) avviatissimo, vicino uffici e mare, ottimo passaggio, 0182-556107 - dopo ore 20

BAR tavola calda rinomata, Riviera di Ponente, centro storico, strada principale, a prezzo interessante 0182 950865

CARTOLIBRERIA Savona centro, vicinanze uffici e scuole buon utile, cedesi a L 45milioni Tel negozio 019-821240

DANCING DISCOTECA in Alassio (SV) cedo quota societaria Eventuale acquisto opportunità unica 0182 643429 0339-6936947

EDICOLA VIDEO ampio locale con retro vasto, zona forte passaggio, in Cervia (SV) cedesi licenza Tel serali 011 8955004

MURI NEGOZIO mq 850, zona semicentro di Sanremo, affacciato su di un particolare tratto di via importante passaggio obbligato, privato vende 0184-542965

PIZZERIA gastronomia da asporto, in Noli, vendesi per motivi di salute Occasione! 0347-7375192

RISTORANTE Riviera di Ponente, mt 100 dal mare, caratteristico, centro storico, adatto ruolo famigliare, possibilità alloggio, vendesi 0182-972070

RISTORANTE in Alassio, zona lungomare già avviato, cedo causa cessata attività'. Tel ore 15 0182-642079 0182-471898

PASTICCERIA GASTRONOMIA in Acqui Terme, ottimo avviamento vendo a prezzo da concordare 0144-42181

TABACCHI-VALORI BOLLATI licenza ambulante per Regione Liguria, no posti fissi vendesi a L 3milioni cadauno. 0338-7896017

TABACCHI-VALORI BOLLATI licenza tipo C, mercato in Liguria e fiere in tutta Italia, vendesi 0339-2265214

9/6 Posto fisso

LOCALE COMMERCIALE di mq 60, più garage di mq 80, vicinissimo, in zona commerciale a Bitonto (BA), vendo a Nino Vera Occasione 0338-5809755

RENAULT TRAFIC diesel stato commerciale nuovo, vendo a 1 3miliono trattabili 011-615830 0338 2059421

su Pisa, zona ottimo traffico, grande potenzialità' professionale e di sviluppo, vendo attività' o gestione a L 170milioni 45252 0339-7241443

TIPO C tab IX-X-XIV, per tutta Italia, affittasi o vendesi 011-615830 0338-2059421

9/7 Costa Azzurra

ARTIGIANO MANUFATTI funzionali, in pietra di cava, marmo, vendesi impresa e macchinari. Antibes (Francia) Tel serali 00334-93658244

9/8 Località straniere

ALBERGO a Santo Domingo, incantevole 54 posti letto, ideale investimento abbinato alla qualità della propria vita vendesi 011-9610274

CAFE' RISTORANTE bar a Collegno, via parco dei Cavalli, privato vende ore 19/22 e chiedere di Maurizio 6652063

RISTORANTE bar in Almuncar Granada Andalucia (Spagna) turistico tutto anno, 300 mare 100 posti, cedesi affare PTAS 011 3858770

RISTORANTE/BAR pizzeria, a Santa Cruz Tenerife, Spagna, nuovo, ottima posizione, cedesi per motivi familiari 0034 922681878 0034 639256425

SOCI cercasi per progetto a Santo Domingo, previsto inizio maggio 2000. Agenzia se non direttamente interessati 0339-7162444 - E-Mail 1Fen it

10 UFFICI, NEGOZI, ATTIVITA COMMERCIALI, CAPANNONI

10/1 Torino città

BAR PIZZERIA cercasi in acquisto 011-4375294

BAR zona S. cerco licenza Pagamento in contanti 0330-7338203

IMMOBILIARE s/s condominio, pedonale con esperienza e piccolo capitale, offresi come socio Massima serietà e riservatezza 0339-6160459

LOCALE USO MAGAZZINO garage, mq 30/40, Madonna pud, fra Via Avigliana, Via Sebastiano, Via Somalia, Via Monastir, acquisto da privato 011-344549

LOCALE comm. artigianale, indipendente, centro, pluriuso tutte zona sud/ovest, con passo carrabile, cerco in acquisto. 011-5622

LOCALE o basso fabbricato mq.400/500, zona San Salvario o centro cercasi in acquisto con pagamento contanti per reddito Tel serale 011-6612244

MAGAZZINO Torino Nord, mq 250/300, ufficio, termoautonomo, minimo ml 4 di altezza, acquisto 011-4552749

MAGAZZINO minimo mq 250, con spazio per carico e scarico merci a norma, Parella, Strada S.Paolo o Crocetta in acquisto o affitto 0330-4310526

MAGAZZINO mq 15/20, libero cercasi in acquisto. 011-3171628

MURI NEGOZIO mq 35/50, zona centro storico, cercasi in acquisto 0348-2628564

RAPPRESENTANZA avviata o concessionaria di vendita cerco anche come socio Tel serali 011-8056353

SOSTITUTO TITOLARE offresi per gestione di gestione piccola grande, disponibilità' futura a rilevare quota azienda Dopo ore 14 0161-45166

10/2 Torino provincia

LOCALE COMMERCIALE Venaria, Viale Buridone Corso vetrina, mq 30 privato cerca in acquisto 0330-589739

PASTICCERIA CAFFETTERIA in Chieri, Alpi o immobile acquisto 0338-2558100

USO UFFICIO Torinese prima cintura, vicino un parcheggio, mq 2 000 cercasi in acquisto 0347-5798000

10/3 Piemonte

CAMPEGGIO o stabilimento balneare, zona Liguria mare o Piemonte laghi, cercasi in acquisto o gerenza Trattative private 0347-4223962

10/5 Liguria

CAMPEGGIO o stabilimento balneare, zona Liguria mare o Piemonte laghi, cercasi in acquisto o gerenza Trattative private 0347-4223962

11 ATTIVITA COMMERCIALI, CAPANNONI

11/1 Torino città

ABBIGLIAMENTO licenza ambulante con 5 posti fissi e 1 in graduatoria, affittasi 011-4550364

AFFITTASI
adiacente piazza Pitagora locale commerciale con uffici interno cortile mq 450 senza pilastri. Tel. 011.309.0581.

AFFITTASI in Crocetta ufficio di rappresentanza vista metratura in stabile di prestigio Tabarà Lagou 011 650 2132

ALIMENTARE Tab I-V VII, Via Di Nanni pia un posto martedì C so Racconigi affitta 011 361424

ALIMENTARI avvia licenza ambulante tipo C per mercato a Bra in Torino e provincia affittasi 0347 3656050

ALLOGGIO USO UFFICIO zona Parella 3 camere, cucina, bagno, ai palazzina, affittasi No spese condominiali 011-7729909

BAR CHIOSCO aperto tutto l'anno, buon affare cedesi in gerenza Tel pasti 011-2222116

BAR CHIOSCO vendo al migliore offerente Orario affari per il periodo invernale Tel serali 0330 5650416

BASSO FABBRICATO luminoso mq 120, in Strada del Drosso uso deposito leggero o artigianale silenzioso affitto Tel ore 18/19 011 3970291

BASSO FABBRICATO piano strada, corrente e servizi, mq 50 + mq 35 abbinabili, adatto officina lattoniere, V Monginevro ang C Monte Cucco 011-535330

BASSO FABBRICATO mq 200+200 uso artigianale/commerciale, Barriera di Milano, a posti auto in cortile, piano strada affittasi Ora serale 011-7707151

BIKINI chiosco con o senza licenza, zona Corso Vittorio cedesi in gerenza Vera occasione 011-259686

CANTINA V Barzini ang V.lli Cervino, mq.30, adatto deposito, studio registrazione o altro, affitto a ristranieri 011-5088733

CANTINA sotterraneo, mq 8, luce a presa, esterno adatta deposito o piccolo laboratorio, Via Freyus affittasi 0338 9628945

CANTINA mq 20, adatta a deposito o altro, in Strada Altessano, affitto 011-7371665

Stadio delle Alpi, mq 450, uso officina meccanica di armeggiare con elevazione di qualche attrezzatura, affitto Ufficio 011-2202567

autostrada TO - MI
capannone mq. 1250
libero gennaio
con uffici e impianti.
Tel. 011.323629 - 011.396269

CAPANNONE mq 2 100 frazionabile, Via Santhia, in fase di ristrutturazione affittasi a privati 0348-7282418

CORSO Turati stabile signorile ristrutturato in locazione o vendita, locali studio/ufficio mq 270 completi di ottimo arredo ITI 011 319 2332

FABBRICATO INDUSTRIALE Via Santhia, mq 500, mq 200 uffici, riscaldamento, impianti, parcheggio, cortile privato, affittasi 011-9913436

FABBRICATO INDUSTRIALE produttivo e deposito mq 650 uffici, riscaldamento forza motrice, parcheggio, Via Reiss Romoli affitta 011-9914161

FIORI E PIANTE licenza ambulante, con posto fisso settimanale, banco e motorino, affittasi 011-2485423

FIORI cedesi, in gerenza licenza 0348-5174179

FIORI cedesi in gerenza, Ottimo Tel serali 011-6275823

FRUTTA E VERDURA 5 posti fissi mercato C so Racconigi, cedo in gerenza a L 500 000 mensili 011-8487021

LABORATORIO/NEGOZIO magazzino mq 85, in Corso Novara, affittasi a L Tel dopo le ore 17 011-4374409

LICENZA con posto fisso martedì Crocetta affittasi 011-7721100 0339-1917661

LOCALE ARTIGIANALE mq 330 frazionabile 1°piano montacarichi riscaldamento auto nomo, zona Piero della Francesca, affittasi Tel ufficio 011-3421681

LOCALE COMMERCIALE mq 650, Corso Montegrappa comodo autostrada, affittasi 011-4077622

LOCALE COMMERCIALE luminoso, Lungo Po Antonelli, ottimo cortile, mq 800, adatto qualsiasi attività' (no carichi pesanti), affittasi 011-531851

LOCALE COMMERCIALE mq 170, più mq 80 di terrazzo uso ufficio o laboratorio,

Per la pubblicità su
tuttoaffari
PK publikompass
10126 TORINO Corso M. d'Azeglio 60
Tel. (011) 666.5322

Dogta Dora. Via Valprato, affittasi 011-7202312

LOCALE COMMERCIALE Crocetta, parte vetrinata mq 75 completamente uso negozio, ufficio o studio affittasi solo a referenziati 0330-976003

LOCALE COMMERCIALE zona Corso Dante, mq 700, passo carrabile, posti auto, affittasi. Tel. ufficio 011-4579303

LOCALE COMMERCIALE uso negozio, ufficio, studio, mq 70, zona Barca, luminoso, termoautonomo, affitto. 011-2730194 011-[illegible]

LOCALE COMMERCIALE mq 44 centro financiario S Giulia, zona adatta, bar, parrucchiere, artigiano, affittasi 011-8125787 011-8126166

LOCALE COMMERCIALE Corso Agnelli, cedesi posizione fronte Stadio, bellissima, luminosa, con uffici, mq 2300, per 2 negozi, affittasi 011-4031548

LOCALE COMMERCIALE centrale C Matteotti, ampia vetrina adatto esposizione banche, rappresentanze, magazzini, indipendente affitto 0335-5821585

LOCALE INDUSTRIALE mq 600, zona Via Reiss Romoli, affittasi Trattativa privata 011-709210

LOCALE SEMINTERRATO mq 60 circa Piazza Cavilloti, passo carrabile, riscaldamento, uso magazzino o laboratorio silenzioso affittasi 011-3295484 011-3099671

LOCALE SEMINTERRATO zona [illegible] Pista accesso con scala, mq 80 calpestabili, uso ufficio o magazzino, riscaldamento, servizio, affittasi Pesi e matteo 011-3099640

AFFITTASI

zona Pescarito - Panorama

capannone industriale

mq.1220 compresi uffici.

UBEAO GENNAIO

Tel. 011.273.34.61

LOCALE USO MAGAZZINO o laboratorio di mq 65 con area cortile privata di mq 15 zona Maria Ausiliatrice affittasi 0338 3737176

LOCALE Borgata Lesna capannina fram 15 fronte strada, 2 vetrine, retro, servizi mq 50 affittasi 011-7072881

LOCALE Via Giovanni Corso Stati Uniti [illegible] salone uso negozio, ufficio, studio, mq 70, zona Barca, luminoso, termoautonomo, affitto. 011-2730194 011-[illegible]

LOCALE COMMERCIALE mq 44 centro finanziario S Giulia, zona adatta, bar, parrucchiere, artigiano, affittasi 011-8125787 011-8126166

LOCALE COMMERCIALE Corso Agnelli, cedesi posizione fronte Stadio, bellissima, luminosa, con uffici, mq 2300, per 2 negozi, affittasi 011-4031548

LOCALE COMMERCIALE centrale C Matteotti, ampia vetrina adatto esposizione banche, rappresentanze, magazzini, indipendente affitto 0335-5821585

LOCALE INDUSTRIALE mq 600, zona Via Reiss Romoli, affittasi Trattativa privata 011-709210

LOCALE SEMINTERRATO mq 60 circa Piazza Cavilloti, passo carrabile, riscaldamento, uso magazzino o laboratorio silenzioso affittasi 011-3295484 011-3099671

LOCALE SEMINTERRATO zona [illegible] Pista accesso con scala, mq 80 calpestabili, uso ufficio o magazzino, riscaldamento, servizio, affittasi Pesi e matteo 011-3099640

AFFITTASI

zona Pescarito - Panorama

capannone industriale

mq.1220 compresi uffici.

UBEAO GENNAIO

Tel. 011.273.34.61

LOCALE USO MAGAZZINO o laboratorio di mq 65 con area cortile privata di mq 15 zona Maria Ausiliatrice affittasi 0338 3737176

LOCALE Borgata Lesna capolinea tram 15 fronte strada, 2 vetrine, retro, servizi mq 50 affittasi 011-7072881

LOCALE Via Giovanni Corso Stati Uniti [illegible] negozio unico a magazzino doppiacorpo, accesso dal cortile, mq 60 circa riscaldamento, bello, affittasi 011-5172301

LOCALE adatto deposito o ufficio, Via delle Rocce, mq 30, piano terra, ingresso cortile, affittasi 0347-5074987

LOCALE di nuova costruzione uso artigianale laboratorio magazzini multiuso passo carraio servizi mq 170 di Rivoli centro affitta a 011 9580784

LOCALE in C Siccardi angolo V Barbaroux in grosso stabile vasto uso commerciale con seminterrati mostre affitto a prezzo interessante 011-367755

LOCALE in zona Madonna Via Reano mq 35, n mi 4, fronte strada, uso laboratorio, magazzino o box passo carraio affittasi 011 9417985

LOCALE libero 4 grandi servizi mq 80 2 vetrine su strada terrazzo/giardino in Via Frassati, affittasi a L 600 000 mensili più spese 011-2732715

LOCALE multiplo uso, con 2 uffici, ampio magazzino, ristrutturato, ampia copertura, affitto 0141 996178

LOCALE mq 100, 5 vetrine, posizione angolare, più mq 40 di magazzino, V. Duino vicinanze Piazza Bengasi affittasi 0349-7768714 - ore ufficio 011-2052511

LOCALE mq 140, uso magazzino o laboratorio zona Santa Rita, piano terra, affitto 011 361759

LOCALE mq 180, in Via Canonica, uso ufficio, artigianale, commerciale, affittasi 0330-208187

LOCALE mq 28, interno cortile, con servizi, uso studio o deposito, in Corso Vittorio vicino Nuovo Tribunale, affitto a L.400 000 mensili 011-4031447

LOCALE mq 50 soppalcato bagno interno centro, in Via Santa Chiara presso Piazza Statuto affitto 011-2200589

LOCALE piano rialzato zona Aurora, uso laboratorio o posti a terra su pertinenza, mq 25 con servizi affittasi 0330 7332990

LOCALE presso Largo Racconigi, uso negozio, affitto 011-723852

LOCALE ufficio, parrucchiere etc., Via [illegible] Settembre, salone, 2 camere, servizio, nuovo lusso, mq 95, privato affitta L 900 000/mese 011-5311494

LOCALE zona Santa Rita, adatto associazioni, corsi, stage e conferenze, associazione culturale affitta 0348-8054779

LOCALI (n 2) Borgo Vittoria adatti a laboratorio automobilistico, affittasi Tel. pasti 011-257560

LOCALI (n 2) comodi tranquilli riscaldati piano terra con servizio interno, affittasi a L.650 000 mensili più spese Tel pasti 011 9808831

LOCALI (n 3) artigianali e industriali commerciali prossima costruzione, zona Barriera Strada San Mauro, privato affitta da ottobre dal 2000 011 [illegible]

LOCALI V Berthollet fronte interno cortile vetrina mq 45 uso laboratorio artigianale L 800 000 mensili 011 532909

LOCALI mq 600 in C so Regina Margherita uso ufficio studio moderni laboratorio artigianale commercio affittasi 011 640848

LOCALI uso pensione [illegible] San Martino mq 500 4°piano [illegible] Tel. ore 9/12 011 535830

MAGAZZINO BOX mq 45, alto mt 4, passo carrabile, zona Via [illegible] affitto Tel serali 011 213168

MAGAZZINO DEPOSITO piano interrato, zona Aeronautica, mq 200 luminoso areggiato no attività rumorose no prodotti infiammabili 011 7714854

MAGAZZINO commerciale o laboratorio, Via Stella angolo Via Avogadro mq 50 ristrutturato interni cortile affitto L 450 000 con spese 011 3836281

MAGAZZINO con ufficio, mq 180 piano terra, zona Santa Rita, affittasi Tel pasti 011 7425785

MAGAZZINO in Corso Orbassano mq 100 con garage, affittasi L 680 000 011 5618119

MAGAZZINO mq 35 nel basso fabbricato nel cortile servizio interno no riscaldamento, in V Monginevro P Sabotino privato affitta Tel 011-7790875

MAGAZZINO mq 500, 1°piano interrato, in Via Ventimiglia, uso deposito o attività non rumorose, 60 bancali con auto o furgoni affitto 011-337178

MAGAZZINO per grossista, mq 500, altezza mt 3 uffici e corrente, presso Via De Sanctis, affittasi solo a privati Tel presentati 0338-4950538

MAGAZZINO zona Pescherie Monte Cuccio semestrale mq 280 con ufficio ingresso carraio interno cortile affittasi 011-4504458

MURI [illegible] di [illegible] Statuto, affittasi 0347-4475495

MURI NEGOZIO San Paolo, Via Osasco, angolo Moglio, di circa [illegible], 3 vetrine, affitto [illegible] 000 Tel serali 011-7295153

Muri NEGOZIO mq 40 uso deposito magazzino volendo con cella e banco frigo funzionante ex macelleria affitto a L 450 000 mensili più spese 011 3855482

NEGOZIO BELLISSIMO

corso Sebastopoli incrocio corso Orbassano posizione commerciale imperdibile Passaggio intensissimo, plurivetrinato affittasi L. 4.500.000 mensili. Tel. 0346.787.5634 - 011.318.0440.

NEGOZIO 2 vetrine, mq 50 ca., adiacente Via Cigna affittasi 011 7823084

NEGOZIO V Vittorio Cristina C Marcello mq 110 ampio ingresso vetrina seminterrato mq 250 non lavorativi servizi cabina luminaria affitto a referenziati (0339 7139203)

NEGOZIO V Petrarca adiacenze V Madama Cristina mq 90 circa, eventualmente divisibile in due locali, riscaldamento autonomo, affittasi 0330 213556

NEGOZIO Via Montevideo ottima posizione affittasi Tel pasti 011 3046861

NEGOZIO Via Verolengo angolo Corso Potenza, più retro, servizi interni, mq 45, affittasi 011 258137

NEGOZIO adiacente Via De Sanctis, libero mq 30 più retro composto da ingresso bagno cucina Lavorare o rendita affittasi 011 3091832

NEGOZIO adiacenze Via Lagrange, ottima posizione, mq 55, affittasi Richiesta buona uscita 011-8492908 0347-7882897

NEGOZIO adiacente Via Bardonecchia, ampio salone retro e servizio interno, affittasi a L 650 000 mensili Tel. pasti 011-5811367

NEGOZIO ampio 3 vetrine Corso Re Umberto affittasi 011 596716

NEGOZIO angolare adiacenze stazione Porta Nuova, 9 vetrine, mq 500 su 2 livelli, adatto banca, supermercato esposizione, affittasi 011-6688558

NEGOZIO angolare, mq.80 1 vetrina, 2 finestre, 2°ingresso da cortile condominiale, in Corso Potenza Via Foligno, affittasi 011-3099149

NEGOZIO angolare, 6 vetrine mq 70, recentemente in Via Artisti angolo Via Guastalla affittasi anche uso ufficio Tel serali 011 882155

NEGOZIO commerciale V Madonna Cristina c/o C Marcello, forte passaggio bagno cantina luminoso affitto con buonuscita per qualsiasi attività 011 6688733

NEGOZIO con retro, anche uso ufficio, mq 50, Via Monti, affittasi 011-8198478

NEGOZIO in Corso Matteotti, fronte scuole, forte passaggio, adatto qualsiasi attività, impianti a norma, affitto contratto nuovo Pasti 011-855354

NEGOZIO in Corso Svizzera mq 45 affittasi 011-9369738

NEGOZIO in Via San Secondo presso Corso Sommeiller mq 30 affittasi 0347 7338411

NEGOZIO mq 100 più soppalco in Corso Telesio, affittasi Richiesta buonuscita 0330 715775

NEGOZIO mq 40, eventualmente soppalcato, servizi, riscaldamento, Via Pietro Micca adiacente Via Filadelfia, affitto a L 600 000 011 9031777

NEGOZIO mq 50 in Corso Francia zona Tesoriera affittasi Tel serali 011 7797098

NEGOZIO mq 70, zona Via Giordano Bruno anche uso ufficio o laboratorio silenzioso, affittasi 011 4342916

NEGOZIO una vetrina con retro e cantina in Galleria di Mezzo affitto Tel pasti 011-2065869

NEGOZIO vetrine spaziose [illegible] retro, semiinterrato locali magazzino, ampio passo ufficio, [illegible] ottima affittasi 0335 5821585

NEGOZIO zona Crocetta, mq 50, affitto a L 600 000 più spese 0347-5109568

NEGOZIO zona centro mq 55, affitto L 1 300 000 cedesi con buona uscita 011 3294805

PIAZZA RIVOLI

privati, via Belli in signorile palazzo moderno ufficio mq 184 piano rialzato. Investitelia 011.518.4366.

PIZZERIA RISTORANTE Corso Sommeiller cedesi in gestione 011 5630316

SANTA RITA negozio di mq 80 piano strada immobiliare Valentino 011 316 0181 dalle 9.00 alle 12.00.

SEMINTERRATO mq 90 uso magazzino, laboratorio o attività artigianale, passo carraio luce servizi zona Santa Rita affittasi a L.750 000. 0347-5808083

STUDIO UFFICIO 1°piano V.Gioberti zona N Tribunale, mq 100 ingresso, 3 vani, ripostiglio, ingresso nuovo, L.1 400 000 mensili più spese. 011-597748 - 0184-484453

STUDIO UFFICIO piano rialzato, ingresso, 3 camere, ripostigli, archivio, cantina, mq 90, vicino Politecnico, L 1 350 000 mensili, [illegible] 011-597748 0184-484453

STUDIO/UFFICIO Santa Rita piano rialzato 4 camere, ingresso, doppi servizi, affitto Libero subito 0368-3747021 011-381713

TABACCHERIA TIPO C avviatissima vallata su Torino e Regione Piemonte, anche mostra e bar, cedesi in gestione Tel serali 011 7296676

TABACCHI ALIMENTARI multa e vendita, punto fisso in Torino affittasi Tel pomeriggio 011 6991080

TIPO C licenza ambulante settore non alimentare e bar, avviatissima, affittasi 011 721130 0339 1917661

TUTTE LE TABELLE con 5 posti fissi in Corso Racconigi cedesi in gestione 011-6467021

TUTTE LE TABELLE per le 4 domeniche nelle zone poste fisse in Corso Brunelleschi affitto a [illegible] serali 011-4559154 0349 5247944

UFFICI E SALONE mq 250 totali, adatto a qualsiasi attività commerciale o artigianale, affittasi 011 700218

UFFICIO O STUDIO professionale, in Via Susa zona Cittadella Giudiziaria, salone [illegible] e servizi, affittasi. Tel. ore ufficio 011-4343381

UFFICIO Corso Tazzoli, angolo Corso Orbassano, mq 60, [illegible] 0368-912175

UFFICIO Via Bertola angolo Via Roma 5 camere, ampio disimpegno, ottimo e doppi servizi, affittasi 011-5174470

UFFICIO Via San Secondo 1°piano 5 camere, ampio ingresso, archivio, doppi servizi, affittasi a L 1 650 000 Tel ufficio 011-6604030

UFFICIO Via San Secondo mq 70 ottima condizioni, luminoso affittasi L 900 000 mensili Libero subito 0347 5068343

UFFICIO Via La Salle mq 110 divisibili Ottimo consorzio occasione per assicurativi Tel 9.30/12.30 - 14.30/18.30 011-548731

UFFICIO centro in palazzo signorile, affittasi in condivisione non adatto al pubblico, mq 18 011-835262

UFFICIO in Corso Duca degli Abruzzi 3°piano, 3 camere, ingresso servizio, soletta portaferia, affittasi 011-500789

UFFICIO in Moncalieri, mq 150, open space 3°piano condizionamento, posti auto libero da marzo affittasi 011-542195

UFFICIO mq 120 stadio ristrutturato Corso Sebastopoli Bruno, 4/5 camere, servizi, archivio, 1°piano, libero privato affitta a L 1 400 000 011-5175858 02-29215971

UFFICIO mq 25, antedotti, servizio di segreteria, Corso Cairoli, angolo Via Galliari, affittasi Tel ufficio 011 882212

UFFICIO prestigioso C Francia mq 70, in grosso palazzo 2 camere, servizi, cantina affitto L 1 100 000 mensili più spese 011 5214453

UFFICIO prestigioso, C Francia, mq 75, 1°piano, ingresso, 3 camere, servizi, doccetta, impianti a norma, affitto L 1 100 000 mensili più spese 0337-217507

UFFICIO prestigioso, P Statuto, in splendido palazzo mq 65, ingresso, 2 ampie camere bagno, affittasi a L 1 [illegible] mensili più spese 0337-217507

UFFICIO prestigioso uso legale, 3 camere ampio ingresso, bagno, fronte Nuovo Tribunale, 3°piano attico anche in condivisione Ore 17/20 0347-2929411

UFFICIO ristrutturato in Corso Vittorio zona Madama Cristina 6 vani 3 servizi servizi affittasi a referenziati 011 8993725

UFFICIO zona Cernaia presso V Di Nanni 2 vani e servizi affittasi Richiesta referenze 011 4475870

UFFICIO zona Lingotto 3 vani 6 vani tre servizi mq 300 circa affittasi a referenziati 011 8503554

UFFICIO/STUDIO Piazza Bengasi ottima posizione privato affitta a L 700 000 mensili 011 8610483

USO STUDIO UFFICIO mq 50, 1°piano, in stabile signorile, privato affitta Tel serali 011 [illegible]

USO STUDIO in C Racconigi angolo V Pollenzo, 4 camere e servizi, libero subito, 4°piano ascensore, L 1milione mensili Tel ore 16/18 011 336432 011 326364

USO STUDIO/UFFICIO Via Valeggio affittasi mq 120, 3 camere cucina, bagno, posto auto, ingresso indipendente, affittasi 0348 4437782 011 9084419

USO UFFICIO Via Garibaldi, in stabile d'epoca, alloggio mq 120, 5 camere, servizio, affitta a Libero 1/1/2000 0330-638672

USO UFFICIO adiacenze Corso Vittorio in ambiente signorile, 1/2 vani indipendenti, affittasi a L 420 000 da privato 011-598958

USO UFFICIO in Via Lauro vicinanze indipendente 5 locali servizi semiarredo cortile, box, affitto 011-210873

USO UFFICIO in Via Fiocchetto alloggio piano rialzato, 4 camere, ingresso, ripostiglio, servizi, termoautonomo, privato affitta. 011-3851412

USO UFFICIO negozio con saranda a porta metallica, cassetta sicurezza, servizi interni in Piazza Rivoli affittasi 0339-1277074

USO UFFICIO o abitazione recente, 2 camere, anche cucinino, bagni, riscaldamento Largo Giulio Cesare, affittasi 011-7731989

USO UFFICIO a studio in Galleria Umberto I vicino al Duomo 1°piano 2 stanze mq 40 L 430 000 e 2 seminterrato mq 100 a L 800 000 011 9107966

USO UFFICIO zona Porta Nuova mq 35, più ampio ingresso, servizi affittasi da privato 011 598054

VIA DEI MILLE

fronte giardini Balbo in palazzo d'epoca ufficio mq 130 piano primo da ristrutturare. Investitelia 011.518.4366.

11/2 Torino provincia

BUNCHERIA SINTRA licenza ambulante 8 merceli Cavalli Lanzo Settimo Ceres e Venaria, cedesi in gestione 0339 7559701

CAPANNONE INDUSTRIALE in Leini zona Fornaci recente mq 600 più palazzina uffici mq 150 su 2 piani altezza m 7 affittasi 0347 3917019

CAPANNONE [illegible] mq 2.000 mt 6h in Leini vicino tangenziale e autostrada ideale camionisti e simili posizione affittasi Tel ufficio 011-9969704

CAPANNONE Valsusa, 30 minuti da Torino mq 120, affittasi ad uso deposito 0172-49380

CAPANNONE in Leini via Settima con ufficio mq 500, indipendente con terreno privato affitta Tel pasti 0342 910047

CAPANNONE in Volvera mq 200 uso magazzino o laboratorio non rumorose fronte strada vicinia tangenziale per Pinerolo affittasi Tel serali 0338 9148680

CAPANNONE industriale leggero o deposito a terra mq 500 h mt 4,8, ufficio mq 200, 1°p mq 250, uffici mq 110 ampiezza vari, in Rivalta affitto 011-9360750

CAPANNONE mq 700, con [illegible] più uffici mq 120 in Rivalta, comodo tangenziale affitto o vendo (lavorazioni leggere deposito) 011-9043546

CAPANNONE nuovo, mq 500, comodo uscita tangenziale affittasi Tel serali 011-9011008

CAPANNONE (n 2) di mq 250 e mq 100, a Rivalta a km 5 dalla tangenziale, affitto solo insieme a L.1.900 000 mensili trattabili. Pasti 011-8196557

CIRCOLO PRIVATO barista, arredamento stile pub inglese, adatto 2/3 persone, licenza tabacchi, in Orbassano centro, cedesi in gestione 0338 2409830

COLLEGNO negozio corso Francia, vetrine e magazzino mq 120, classe casa. Referenziati New House 011 [illegible]

FRUTTA E VERDURA posti fissi Orbassano Nichelino Moncalieri e Nichelino, cedesi causa malattia 011 9621489

LABORATORIO per attività artigianale, in Chivasso, mq 100, zona centrale, L 1milione Tel dopo ore 1° 011-9102866

LOCALE ARTIGIANALE a Cavour, mq 250, in cortile [illegible], ampi parcheggi, cabina ENEL nuova, in 100 centro paese, affittasi 011-9047248

LOCALE COMMERCIALE uso ufficio, negozio o banca, in Nichelino, 6 vetrine su strada principale, mq 150, affittasi. 011-623397

LOCALE COMMERCIALE in Bruino, [illegible] re, mq 80, 5 vetrine, riscaldamento autonomo, parcheggio privato ottimo passaggio [illegible] 011-696865

LOCALE COMMERCIALE in Borgaretto centrale, sotto i portici, ampio parcheggio mq 40 più mq 40 di scopaio, affitto. 011 3581187

LOCALE COMMERCIALE in Rivoli uso ufficio, studio professionale ed abitativo affittasi 011-9589325

LOCALE USO UFFICIO zona San Mauro mq 55 riscaldamento autonomo libero subito 2000 affitto no mediatori e banche non massimo referenze 0347 5302682

LOCALE USO UFFICIO dentistico o rappresentanza con parcheggio in Moncalieri con tre mq 80 pavimentazione affittasi Tel pasti ore 011-6404067

LOCALE Carignano centro passeggio mq 800 circa eventualmente frazionabile ottima vetrina privata ristorante uffici ecc affitto 011 6477593

LOCALE di circa mq 100, in Via Sestriere a Moncalieri, 1°piano, in palazzina bassa, uso ufficio o studio medico, affittasi. 011-6065906

LOCALE in Beinasco centralissima mq 70 collegato piano seminterrato mq 120 uso ufficio o commerciale libero subito affittasi 011 390749

LOCALE in Grugliasco adiacenze Viale Gramsci Corso Francia piano strada, mq.15 con luce uso deposito materiale leggero affittasi a privati 011-7203673

LOCALE in Moncalieri, mq 140, uso deposito o magazzino lavorazioni silenziose, con ufficio e servizi, affittasi 011 6064605

LOCALE uso ufficio, mezzato o deposito, in Moncalieri incrocio Via Buonarroti (presso piazza mercato), affittasi 011-5174470

LOCALE uso magazzino o laboratorio, Rivalta centro, mq 75 piano terra cortile, ampio passo carraio e parcheggio, affittasi. 011-9090488

LOCALE uso ufficio, magazzino o esposizione, in Cavour centro storico, affitto Tel pasti 0121-6196

[illegible] mq 80 circa in Moncalieri zona Borgo San Pietro, cercasi professionista per condivisione 011-361755

LOCALI in 3 con luce acqua servizi passo carraio sopravvenienza 24 ore su 24 zona La Gru, in Grugliasco, affitto da L 300 000 011-4113402

MAGAZZINO (n 3) con luce, acqua zona La Gru, in Grugliasco, affitto da L 300 000. Tel ufficio 011-4113402

MAGAZZINO LABORATORIO mq 80 circa, con servizi, termoautonomo, posto auto, in Airasca, privato affitta 011 7253382

MAGAZZINO in Rivoli centrale, libero mq.170, passo carraio servizi, praticabile adatto vario settore [illegible] 011-9584789

MAGAZZINO in Settimo T se zona B Nuovo, luce, acqua e wc, mq 65, vendo a L 400 000 mensili 0339-7440767

MAGAZZINO interrato, in Sangano incrocio Strada delle Alpi, mq 450 circa 2 ingressi, affittasi. 011-933532

MAGAZZINO seminterrato mq 100 affitto in zona Bruno a prezzo interessante Tel ore 19/20 011-9086278

MAGAZZINO [illegible] interrato mq 190, ufficio, servizio, riscaldamento termo autonomo, passo carraio mt 4, in Rivoli Largo San Luigi, affitto 011-9564357

NEGOZIO Rivoli ristrutturato, vicinanze ospedale nuovo affittasi No perditempo. 011-9583379 0338-3851656

NEGOZIO in Cascine Vica, [illegible] Francia, libero subito, privato affitta, volendo 2 abitabili a 011-9584911

NEGOZIO in Moncalieri due ampie vetrine retro e servizio ristrutturato mq 140 affittasi Prezzo 011 316 1410

NEGOZIO in Pinerolo circa mq 48 [illegible] commerciale o studio professionale, affittasi 011-599258 0347-8927058

PALAZZINA UFFICI nuova e moderna, luminosissima autostrade, mq.880 frazionabili, volendo con capannone di mq 1 150 uffici e servizi, affittasi 0335-388510

RIVOLI

corso Francia ufficio/studio mq 150 in palazzina indipendente, 1° piano, condizionato, ristrutturato a posti auto, affittasi. Tel. 0347.435.2012.

RIVOLI zona centrale affittasi [illegible] uso ufficio 5 locali e servizi per [illegible] Area intrattenimento 011 785 111

RIVOLI zona centrale affittasi locale commerciale 200 mq piu/vetrine/no Area [illegible] 011.785.111.

SCUDERIE stalle parziali e terreno per attività ippica allevamento agricoltura o artigianato in complesso agricolo a Pinerolo affitta a 0338 9148680

SEMINTERRATO in Nichelino mq 50, uso magazzino o deposito affittasi Tel serali 011-6617244

TABELLE varie ambulante zona centro Torino, cedesi in garanzia 011-4110538

TUTTE LE TABELLE licenza ambulante settore alimentare posto fisso tipo "C", vendita per mercati in Piemonte e fiere in tutta Italia, affitto 0348-2650108

UFFICI OPEN SPACE mq.300/900, zona Rivoli, parcheggio interno, affittasi. 0337-864018

UFFICIO in Nichelino Via Cagliari, 2 camere servizi, piano terreno, affittasi Tel. pasti 011-711485 011-7036563

UFFICIO in Trofarello termoautonomo no lavori condominiali, affittasi 0335 8117642

UFFICIO mq 190, in palazzina uffici, ampio parcheggio e mq.50 di magazzino, possibilità [illegible] mq.2 400, in Volpiano, affittasi 0349-863271

USO STUDIO UFFICIO in Cavoretto, centralissimo, Via Roma, 3 vani, 1°piano, riscaldamento autonomo affittasi a persona referenziata 011-8178501

USO UFFICIO studio medico, in Moncalieri, Corso Roma, bilocale con servizi, piano rialzato affitto 011-6054949

11/3 Piemonte

CAPANNONE mq.1.800, in Fauglia (CA), su SS Torino-Salusola, mq 8.000 coperti per industria, artigianato, magazzini, affittasi 011-8505363

LOCALE MQ.600 in Sant'Antonino di Susa zona industriale, affitto 011-8087238

LOCALE pluriuzionale, mq 300, su 2 livelli, con parcheggio e forte passaggio, in Canale (CN), affitto 0172-40229

NON [illegible] ambulante con posti fissi [illegible] affittasi 011-7231[illegible] [illegible]-1917661

NON ALIMENTARE licenza ambulante con 3 posti fissi, al mercato di Cuneo e [illegible] sano, cedesi in garanzia. 011-8584447

TABACCHI X-XIV licenza tipo C valida per il Piemonte e altre valide per la Liguria, affitto 0335-5268408 011-0190768

11/6 Resto Italia

USO UFFICIO CLINICA ricevere artisti, in Calabria Bianco Locri (RC), stabile 3 piani, un monolocale, garage, piazza sezione, affittasi 0965-99417

12 UFFICI, NEGOZI, ATTIVITÀ COMMERCIALI, CAPANNONI

12/1 Torino città

BAR PIZZERIA [illegible] in gerenza 011-4375294

CAPANNONE industriale in zona V Reiss Romoli, mq 400 ca., più uffici e servizi, cerco 0335-1113448

CAPANNONE mq 3000, in Torino o 1°cintura, cercasi in affitto 0335-6405236

LOCALE INDUSTRIALE indipendente fronte strada cortile mq 250-400 in C Regio Parco da Lungo Dora a C Novara e limitrofe cerco affitto Ore 9.30/17.00 011-6604020

LOCALE con retro e servizi, su via o corso di forte passaggio, zona Santa Rita e dintorni, cerco in affitto, 011-3180066

LOCALE con retro e servizi, adatto bar, cerco in affitto su via o corso di forte passaggio, zona C Regina, V.XX Settembre, V.Garibaldi. 0335-8101498

LOCALE interno cortile, ex portineria o simili, mq.20/30, urgentemente cercasi in affitto uso hobbistico. Tel. 11/18 011-874878

LOCALE mq.170 ca., con salone grande che capisi circa 50 persone, zona centrale, cercasi in affitto. 0125-757028

LOCALE per apertura bar, cercasi anche pagamento buonuscita. 0347-0174282

LOCALE uso magazzino, piano terra, zona Corso Agnelli, Corso Orbassano, Centro, cercasi in affitto. 011-5811485

LOCALE uso negozio casalinghi, in Torino, mq.70 circa, cercasi in affitto. 0329-2355858

LOCALE uso ufficio, piano rialzato o 1°piano, zona Lingotto o Corso Traiano, cercasi 0338-5425535

LOCALE zona Stadio Comunale, mq 80/100, anche seminterrato, per centro yoga, cercasi in affitto 011-3183651 0347-4278055

LOCALI USO UFFICIO con ingresso deposito carrabile in zona Barriera di Milano, zolletta cerca in affitto. 011-542732 0348-3519034

MAGAZZINO alluta mc 3 50, per rimessaggio camper cercasi in affitto 011-4240154

MAGAZZINO mq 2000, anche non numerato, Torino centro Moncalieri o Trofarello, cerca in affitto 0338 3584641

MURI NEGOZIO mq 35/50, zona centro storico cercasi in affitto 0348-2628864

NEGOZIO mq 50-80, Corso Giulio Cesare tra Corso Brescia e Corso Novara cercasi in affitto 0347 9033879

NEGOZIO zona centro, non superiore a mq.70, cercasi in affitto. Tel. dal mattino al sabato ore ufficio. 011-8121410 0338-4266705

NEGOZIO zona centrale, mq.70/100, cercasi in affitto per attività commerciale in oggetto d'arte, disponibilità buona entrata. Referenze 0335-319755

PIAZZALE recintato con passo carraio fronte strada, in centro abitato, mq.500/800, utilizzo commerciale, cerco in affitto. 0338-6748584

SALUMI E FORMAGGI banco al mercato zona Perella, Cenisia, lavoro fisso con esperienza settore cerca in gerenza o acquisto. Massima serietà. 011-4032201

SOGGIORNO 011 771 0087 ricerchiamo affitto per nostra azienda Torino sud capannone mq 800 - 1 000 con uffici e area

TABACCHERIA ricevitoria, in Torino, cercasi in gestione 011-5646387

UFFICIO mq 60-70, zona semicentrale, cercasi in affitto 011-6431090

12/2 Torino provincia

BAR anche 1°cintura Torino, bambini sono e storia professionale cerca in gestione 0330-531332

CAPANNONE con possibilità di alloggio, in provincia di Torino, acquisto solo se vera occasione 011 9352468

CAPANNONE mq 3000, in Torino o 1°cintura cercasi in affitto. 0335-6405236

LOCALE INDUSTRIALE ad uso rimessa/autosoccorso, in Castagnetto e dintorni cercasi in affitto 011-740867

LOCALE in [illegible] 400 circa in affitto, preferibilmente [illegible] centrale 0338-2223079

MAGAZZINO o capannone mq 150/200 all'int.4, zona Moncalieri, Nichelino, cercasi urgentemente in affitto. Tel. pasti 011-6406271

oggetti e servizi per la casa

tuttoaffari

20 AMMINISTRAZIONE
offerto/domando

un FUNERALE PUO' COSTARE DI MENO
pensaci!
ATTENZIONE
In TUTTI gli Ospedali e Cliniche i Familiari possono servirsi di qualsiasi Impresa!
DUE RICERCATE SOLUZIONI a COSTO FISSO per TORINO e PROVINCIA
FUNERALI CLASSICO L. 2.300.000
FUNERALI DI LUSSO L. 3.900.000
800.251645
Servizi domiciliari ed ospedalieri assicurati ad Alessandrini
disbrigo di tutte le pratiche - vestizioni autofunebri Mercedes classe luxus

21 ATTREZZATURE
offerto/domando

21/2 Animali vendita, regali

ABBIAMO TANTISSIMI cani da salvare 011-6965115

ADOTTA UN CANE se vuoi amore infinito. Questo rifugio ha cani bellissimi ma adulti perché costretti nella solitudine di un ricovero 011-6497405 011-6497409

ALANI altissima genealogia, pedigree LOI, tatuati, vaccinati, figli di campioni, vendesi a prezzo da concordare. Tel. pasti 0347-8900509

AMERICAN BULL-DOG 10 mesi, bellissimo, maschio tigrato, bianco e tigrato, intelligente, ottimo per guardia, vendo al miglior offerente. 0349-7774085

AMERICAN BULLDOG splendidi cuccioli, adatti a guardia, difesa e compagnia, vendo 011-9244297 0330-369197

AMERICAN PIT-BULL cuccioli bellissimi, alta genealogia, genitori visibili, privato vende Tel. ufficio 011-245767 011-8075196

BASSOTTO TEDESCO pelo corto e pelo duro, cuccioli bellissimi con pedigree, svezzerati, vaccinati, tatuati, iscritti LOI, vendo. 050-771807

BASSOTTO TEDESCO femmine, pelo corto nero focato, 3 mesi, bellissime, svezzate, vaccinate, vendesi. 011-9268132

BASSOTTO TEDESCO cuccioloni, da caccia, vendesi 011-0657731

BASSOTTO pelo lisco, colore fulvo, vendo 0347-7981649

BEAGLE cuccioli, maschi e femmine, molto belli, vendesi a prezzo da concordare 0339-1385301

BOXER cuccioli disponibili con pedigree, migliori linee di sangue, alta genealogia, fulvi, tigrati, vendo a prezzo da concordare. 011-8693074 0349-5394833

BOXER maschio, 3 anni, tigrato, offresi per accoppiamento, 0347-0475818

BOXER ultimo esemplare di femmina adulta, vendo a prezzo simbolico 011-6893074 0349-5394933

BOXER tigrato, figlio di campioni, vincitore di numerose esposizioni in linea e all'estero, esente displasia offresi per [illegible] 011-3185700

BRETON di razza di nome Bobo, cerca femmina per cucciolata in Sangano, no pedigree, buon cacciatore di preda. 0347-5929122

BRETON femmina di 7 mesi, [illegible] vendesi 011-9858001

BULL TERRIER [illegible] genealogica, vendesi 0121-78434

BULLDOG FRANCESE femmina con pedigree, cerco in acquisto Tel serali 011-9451687

BULLDOG FRANCESE cuccioli, privato vende a prezzo inusuale. Tel pasti 0124-77843

BULLDOG INGLESI cuccioli, [illegible] padre campione italiano, vendo ad amatori 0347-8811902

QUA LA ZAMPA.
Animali da compagnia
Ornitologia
Articoli ed accessori
[illegible]
Toelettatura e trattamenti medicati
C. Unione Sovietica, 303 - Torino
Tel. 011 / 344.008

CANARINI in 3 in 2 femmine e 1 maschio per gabbia accessoriata per 2 coppie, vendesi a L. 95 000 011-7804593

CANARINI (n 6) e 5 gabbie da cm 90, vendesi 011-4526452

CANARINI vendesi 011-7390363

CANARINI vendo a L 15 000 cadauno. [illegible] 9531438

CANARINO con gabbia, vendo a L 30.000 Tel pasti o sera 011-7125586

CANE CORSO altissima genealogia, madre Kassandra e padre Zeus della Highlander, [illegible] ton esenti displasia, vendesi 011-2425633 0338-3649482

CANE CORSO cuccioli [illegible] pedigree, vendo a prezzo interessante 0[illegible]-267780

CANE DA MONTAGNA dei Pirenei, [illegible] alta genealogia, iscritti LOI, eccellente specie a carattere, genitori visibili vendesi 011-9587985

[illegible]CA MONTAGNA dei Pirenei cuccioli, bellissimi, vaccinati e tatuati, iscritti LOI, genitori visibili, vendo 0339-5705874 011-9066938

CANE DA TARTUFI [illegible] Tel serali 0141-934285

CARLINO bellissimi [illegible]oli con pedigree [illegible]desi 011-9629361

CAVALLA ARABA svizzerese, 10 anni, vendo 011-5408364

CAVALLO BAIO bello e bravo, anche per bambini, tutte le prove, vendesi a L. 2 500.000. 0338-8827549

CAVALLO PAINT bellissimo, da sella e attacco, 5 anni, vendesi a L. 5milioni. 0338-8827549

COCKER SPANIEL cuccioli molto belli, figli svezzati, genitori visibili, vendo a L. 350.000. Tel serali 011-9369084 0330-809995

COCKER SPANIEL inglese, 10 mesi, maschio con pedigree, colore blue/cream, molto bello, ottimo carattere, vendo a L 500 000 Tel. serali 011-9064179 0347-0936445

COCKER inglese 90%, cuccioli di [illegible] giorni, vendesi a L 100.000 Tel. solo ore [illegible] 0124-600036

COCORITE di 2 mesi, addomesticabile, nato in casa, bambini vendono a L 10 000 cad 011-799054

CONIGLIETTI NANI maschi vendo a L 30 000 cadauno o cambio con femmine 0347-5760432

CONIGLIO NANO razza Hot-Dog, vendo con gabbia a L 50 000 011-9064170

CUCCIOLONE METICCIO incrocio con mastino e labrador, 1 anno di vita, vaccinato, tatuato, regalo per motivi di salute. 011-658929

DALMATA cuccioli allevati con cura, giocherelli e affettuosissimi, garantiti pura razza, genitori e pedigree visibili, compagnia/guardia, vendo. 0349-8602967

DALMATA cuccioli, vendesi. Tel serali 011-9492340

DALMATA femmina, ultimo esemplare, pedigree italiano, cerca Dalmata maschio con pedigree italiano, ben macchiato, per accoppiamento 011-377483

DIAMANTI MANDARINI e passeri del Giappone, vendesi a L. 5 000 cadauno. 011-9668400

DOBERMANN 2 cuccioli, neri focati, genitori visibili, vendesi a L 250 000 Tel serali 0141-971350

ANIMALI [illegible]
dal 1970
SANTE STRAGLIOTTO
Negozio specializzato in tutti i generi di uccelli da gabbia e da voliera.
PAPPAGALLI e [illegible] PARLANTI
[illegible] - VOLIERE - CUCCE
PESCI TROPICALI ed ACQUARI
MANGIMI per uccelli, cani e gatti delle migliori marche.
[illegible] E COMPETENZA.
TORINO Via Fidia [illegible]
Tel./Fax 011.72.58.23 - 779.02.93

DOBERMANN cuccioli della migliori linee di sangue europeo, vendo 0161-45426

DOBERMANN cuccioli nati il 13/10/99, genitori iscritti LOI, alta genealogia, vendesi a L 800 000 0347-4829456 0347-6425593

DOBERMANN maschio di 2 anni, con pedigree, cerca femmina per accoppiamento 011-6813314

DOBERMANN ottima genealogia e carattere, vendesi 0125-51304 0339-4260736

DRAHTAAR cuccioli da caccia, vaccinati svezzerati, vendo a modico prezzo 011-4117746

FAGIANI ARGENTATI femmine, 2 o 3, cercasi in acquisto [illegible]

GATTINA ANGORA bellissima, occhi azzurri, vendesi a L 350[illegible] trattabili 0338-4066455

GATTINI BRITISH (n 2) [illegible] 2796901

GATTINI [illegible] maschio e femmina, di 2 mesi, vaccinati, splendida, colore bianco e nero, vendo a L 300 000. Solo [illegible] 383414

GATTINI SIAMESI 2 mesi, pelo semilungo, svezzati, puliti, vendo a prezzo modico 0121-406315

GATTINI TIGRATI (n 2) di 4 mesi, molto affettuosi, regalo a persona amante animali Tel pasti 011-3835088

GATTINI di 2 mesi maschio e femmina, affettuosi, simpatici, sani, già abituati in appartamento, regalo 011-3172743 0335-5871064

GATTINI dolcissimi, sani e vaccinati, cercano urgentemente sistemazione 0335-6847227

GATTINI persiani, alta genealogia, [illegible] vendesi Tel pasti 011-9642224

GATTINI piccoli, [illegible] regalo 011-256423

GATTINO nero maschio occhioni verdi, cerca una famiglia disposta ad adottarlo 011-9460231

GATTO maschio, adulto, sterilizzato, buonissimo adatto compagnia appartamento, cerca affettuosi padroni 011-3172743 0335-5871064

GATTO tipo norvegese, di 4 anni, sterilizzato, vendo a modico prezzo. 0339 8572892

[illegible]ER cuccioleta, [illegible] campioni internazionali, con pedigree, sverminati, vaccinati, tatuati, privato vende. 011-9453888

LABRADOR RETRIVER e lombarda. 2 bellissimi [illegible] cuccioloni, [illegible] genealogia, campioni, iscritti, vaccinati, tatuati vendo a Natale. 0330-531903

LABRADOR cuccioli vaccinati e sverminati, disponibili dal 15/12/99, con pedigree, vendesi 0347-5424770

LABRADOR cuccioli iscritti LOI, 5 maschi e 4 femmine, privato vende ad amanti animali 0173-750874

LABRADOR cuccioli pura razza, con pedigree, sverminati, vaccinati, genitori visibili, [illegible] 011-9629411

MAIALINI NANI bianco e pezzati, [illegible] vende 0347-7295006

MALTESE cerca femmina per accoppiamento Tel serali 011-9956717

MASTINO NAPOLETANO cuccioli bellissimi, vaccinati, tatuati, genitori visibili, vendesi Tel pomeriggio e sera 0330 685001

METICCIO maschio, taglia piccola, sverminato 3 vaccini, piuttosto che ucciso, 7 mesi vendesi a L 150 000 solo spese veterinarie 0338-8778425

MINIATURE HORSES Mini Shetland e tipo Falabella, da 50/80h, puledri e adulti, completi, allevamento familiare a contatto bimbi, vendo 0173-00121

PAPPAGALLO razza Amazzone Fronte, di circa un anno, vendesi a L 1 650 000 0339-7841007

PASTORE BELGA cuccioli, alta genealogia, molto equilibrati, da guardia, vendesi Tel serali 0347-7408118

PASTORE DEL CAUCASO cuccioli, vendo a prezzo interessante. Tel. serali 011-4526188

PASTORE MAREMMANO di 3 mesi, vendo a L 300 000 0347-9701650

PASTORE MAREMMANO Abruzzese, cuccioli selezionati e vaccinati, genitori visibili, vendesi 011-4240036

[illegible] [illegible] con pedigree, villosi. Tel pasti 0174-68892

PASTORE SCOZZESE cuccioli vendesi solo ad amanti animali. 011-8615473

PASTORE TEDESCO anni 10, maschio, con pedigree, offresi per accoppiamento 011-2292567

PASTORE TEDESCO cuccioli, genitori visibili, esenti displasia, vendesi Tel pasti 0172-917707 0347-5174113

PASTORE TEDESCO splendidi cuccioloni maschi di 6 mesi e mezzo, linea di sangue Arca dell'Ilaiotto, ottimi per carattere e lavoro 0172-917707 0347-5174113

PASTORE TEDESCO femmine, 18 mesi, bellissime, vendo solo a veri amanti animali per motivi familiari 011-9736300

PASTORE TEDESCO pura razza, vaccinati, esenti displasia, vendo a L 250 000 0347-9014516

PASTORE TEDESCO cuccioli, pelo femmina di 2 mesi, bravello e golosone, linea Jack Nancum, Zamb Vinerus, Yellow Vinerus, vendesi 0161-842343

PASTORE TEDESCO cuccioli vaccinati e tatuati, con pedigree, vendesi 011-8000239 - 0348-2588535

PASTORE TEDESCO cuccioli pura razza, molto belli e di buon carattere, genitori visibili, vendesi 011-8131189

PASTORE TEDESCO cuccioli ottima genealogia, iscritti LOI, tatuati, vaccinati, genitori visibili, molto cucciolona, vendesi 011-9158008

PASTORE TEDESCO cuccioli, pura razza, svezzati, vendesi a modico prezzo Tel serali 0339-5495645

PASTORE TEDESCO cuccioli altissima, pura razza, tedeschi, nero focato, ottima genealogia, vendo 0349-7825532

PASTORE TEDESCO cuccioli di pura razza, genitori visibili vendesi ad amanti animali da L 150 000 Sono pure interessati 0335-8103014

PASTORE TEDESCO e Rottweiler, cuccioli vendo 0347-6003833

PASTORE TEDESCO cerco in regalo. Oltre pappe e guinzaglietti, lenzuola e abbondanti pasti 0339-5995788

PASTORE TEDESCO 2 cuccioli vendesi a buon prezzo 011-8807541

PECHINESE cuccioli e Volpino di Pomerania piccola taglia, vaccinati, genitori visibili, vendesi 011-5635820

PERSIANO EO ESOTICO cuccioli e cuccioloni molto belli, da esposizione o compagnia vendo 0339-4941936

PERSIANO 3 gattini di cui una colore crema con occhi azzurri, vendo a L 200 000 Tel serali 011-9296911

PERSIANO gattini pedigree, alta genealogia colore blu, con pedigree vendesi Tel pasti 011-9159826

PERSIANO gattino colore bianco [illegible] 011-8002809

PERSIANO gattino cercasi a modico prezzo 011-8995407

PERSIANO gatto di 3 anni, blu crema, cerca gatta Persiano per accoppiamento 011-673085

PESCI acqua dolce, specie Astronotus e acquari poliedrici, taglie medio-grandi, acquisto [illegible] prezzo Tel serali 0347-9600472

PINSCHER NANI vaccinati, vendo a L 600 000 011-793333

PIT-BULL genitori visibili, alta genealogia, con pedigree americano, vendesi 0338-8820305

PITBULL 2 cuccioli maschio e femmina vendesi a modico prezzo 0349-5387776

PULEDRO o cavallo da lavoro cerco. Preferisco 1° grado F.I.S.E. 011-7020041

QUARTER HORSE femmina di 6 anni, con documenti addestrata stupenda, ultima morfologia a carattere, privato vende 0339 4398700

ROTTWEILER cucciolona con pedigree, libretto sanitario, alta genealogia, vendesi a L 500 000 011-6807254 0335-7259033

ROTTWEILER cucciolo nato il 7-8-99 [illegible] Tel dopo ore 16 30 0339-3466565

ROTTWEILER cucciolo femmina, tatuato a modico prezzo 011-9606953

ROTTWEILER cuccioli di altissima genealogia, selezionati per equilibrio, bellezza e lavoro vendesi. 011-6611407 0335-8572819

ROTTWEILER cuccioli, data nascita prevista 20 dicembre, vendesi 0338-7731234

ROTTWEILER maschio di taglia media, pura razza, con pedigree cerca femmina per accoppiamento 011-703677 011-799135

ROTTWEILER splendido esemplare ultimo cucciolone con pedigree cerca femmina per accoppiamento. Tel. pasto 011-8191112

SEGUGIO 1 anno e mezzo, [illegible] carattere maschio, regalo ad amanti animali Tel pomeriggio serali 011-9121013

SETTER IRLANDESE cuccioli alta genealogia ottimi soggetti caccia, esposizione, genitori visibili, privato amatore cede Tel ore 9/22 011-9668630

SETTER IRLANDESE cuccioli iscritti LOI, vaccinati, tedeschi Genitori visibili 011-9609582

SHAR-PEI bellissimi cuccioloni, figli di Lucilla del Settimo Figlio vaccinati, [illegible], tatuati, iscritti LOI, privato vende 011-9661316

SHARPEI cuccioli color sabbia, bianco e nero, genitori visibili vendesi a L 1milione 0338-4490801

SIBERIAN HUSKY cuccioli bellissimi vendesi a prezzo modico 011-6812083 011-8815574

SIBERIAN HUSKY cuccioli iscritti LOI, vaccinati, genitori visibili, vendo 011-9065544

TARTARUGA DI TERRA acquisto Tel serali 011-8371058

TOPI topini e toponi, pezzati o tutti bianchi [illegible] desi 011-7611589

VOLPINO POMERANIA cuccioli o razza similare di taglia piccola, cerco a modico prezzo 011-7392620

YORKSHIRE TOY 2 cuccioli, vendo a L 250 000 cadauna 011-532926

YORKSHIRE TOY cuccioli maschi, 2 mesi, vendesi a L 700 000 Tel pasti 011-9904970

YORKSHIRE 2 cuccioli maschi, taglia piccola con pedigree, vendo a L 1 300.000 trattabili 011-6638701

YORKSHIRE cuccioli e cuccioloni, stupendi, svezzati, sverminati e vaccinati, altissima genealogia, pedigree, vendo 0131-857563

YORKSHIRE cucciolo cercasi in acquisto a prezzo modico 011-2426833 0338-3649882

YORKSHIRE [illegible] di pochi giorni, [illegible] a L 500 000 011-6968996

YORKSHIRE cuccioli bellissimi, mamo blue tan, iscritti LOI, genitori visibili, privato vendo a prezzo interessante 011-4150955 0339-3587705

YORKSHIRE cuccioli di pura razza, genitori visibili, vendesi 011-9197058

YORKSHIRE femmina, taglia media, cerco per accoppiamento Tel pasti 011-6615473

21/3 Attrezzature, toeletta

ACQUARIO 80x30, completo, vendo a L 100 000 non trattabili 011-9581833 0349-5781200

ACQUARIO cm 34x50x25, vendesi a L 30 000 011-6821989

ACQUARIO cm 80x30x50, con pesci, piante ornamentali ed accessori vendesi a L 250 000 011-200775

ACQUARIO lt 250, con luce particolare, completo di mobile, arredi, piante, pesci, vendesi Sera 0339-2482782

ACQUARIO lt 60 con filtro, vendo a L 50 000 trattabili 011-6820338

CUCCIA nuova, imballata, cane tg. medio/grande, legno compensato, garantito, facile montaggio, L 580 000, L 270 000 No perdi 011-724891

GABBIA nuova, per trasporto animali, cm 50x30 h 35 vendesi a modico prezzo 011-8098048

GABBIETTA per roditore con 80x40, attrezzature varie, come nuova, vendo a L 700 000 trattabili 0338-8038653

TRASPORTINO GATTO come [illegible] a buon prezzo 011-6504130

22 ANTENNISTI
offerto/domando

ANTENNA TV per esterni, come nuova [illegible] a prezzo da concordare 011-2717307

RICEVITORE satellitare analogico, 400 canali, della Roadstar, completo di parabola da cm 90, con doppio convertore, pur [illegible] 0347-7157040

Mondo Tv satellite
Vendita
IMPIANTI TV SATELLITE DIGITALI - ANALOGICI
CENTRO AUTORIZZATO
D+, TELEPIU', STREAM
c. so Sebastopoli, 159
Tel./Fax 011.319 93 05

[illegible] Cose vecchie

ALBUM CARTOLINE e corso vecchie (libri, dischi, mobili quadri, radio macchine fotografiche, calcio, penne stilografiche), acquisto 0338-7115025

ANGOLIERA LIBERTY primi 900 alta a credenza altezza mt 2x0 90 scalolo francesi in vetro con vetrine di rete quadretti vari vendesi 011 331427

ARATRO con ruote di legno, fine 800 perfetta conservazione, vendesi Tel ufficio 0122-640828

ARAZZO artigianato della Sardegna [illegible] XVIII, esemplare unico, vendesi 0347-0109964

ARGENTI CERAMICHE nature morte antiche, quadri 1800/900 oggetti antichi bruni, collezionista acquista con pagamento contanti 011-6612332

ARGENTI e mobili antichi, vecchia quadri, lampade, vetri cattedrali, ceramiche Lenci, soprammobili, radio orologi e altro, acquisto 0338-7115025

ARMADIO E SCRIVANIA da restaurare acquisto a prezzi da concordare 011-8662712

ARMADIO LASTRONATO noce su noce, 2 cristalli 1800 in marmo, armadio 700, scrittoio noce, letto in ferro, vendesi 011-9310479 0347-5302159

ARMADIO 1800, mobili Arte Povera 700/800, 3 tavoli rustici 1800 mt 2 5 mobile antico vetro in gennere, vendo solo a privati 0335-5807888

ARMADIO antico in noce, con 4 ante, 2 a specchio, L 2 300 000 0347-5127329

ARMADIO cassettone, comodini, tavolo, sedie, vetrinetta, credenza, fine 1800-primi 900, vendo 0125-789519

ARMADIO del 1900, ottimo stato, vendesi a L 1.200 000 Tel pasti 011-3971685

ARMADIO a 2 lavori rotondi fatti epoca 800, vendo a prezzo da concordare 0336-847721

ARMADIO fine 700 2 ante, lavabo e mobile vendo a L 5milioni 0338-4206844

ARREDAMENTO COMPLETO stupendo [illegible] visibile zona Crocetta, vendesi 011-503403 0338-5851813

BAMBOLE (n 2) antiche [illegible] tartaruga, in celluloide, 1 bambola in bisquit, con dentini, occhi di cristallo, anni 70, vendo 011-2073345

BAMBOLE antiche e oggetti vecchi acquisto lotto, lampade, quadri, vetri cattedrale, orologi, cameo, maiolica, moka 011-3176187

BANCONE DA FALEGNAME inizio 900, mt 2 5 ca, completo di morse pertiche condizioni, vendesi a L 700 000 011-7070268

[illegible] DA PASSEGGIO omologi, stadiografiche, porta pastiglie, portasigarette, carboline, presepi, posate argento ventilatori acquisto 0330-207393

BAULE in legno, fine 800 restaurato, privato vende a L 400 000 Tel serali 011-4334409

BICI BIANCHI [illegible] Intrepida [illegible] probabilmente bicicletta 1921, ottimo a vero amatore 0335-8349706

BINOCOLO 800, vendo a L 150 000 trattabili 0329-2482520

BOBINA PER MAGNETE S.A. Marelli, per macchine d'epoca, trattori a petrolio, vendesi Tel pasti 011-8831462

CAMERA DA LETTO singola, stile 900, stile Liberty, primissima forniture, privato vende a L 2milioni 011-3179039

CAMERA DA LETTO anni 900, in noce massacce, vendo a L 1 800 000 0347-5829820

CAMERA DA LETTO deco' anni 40, molto bella, completa di armadio 6 ante come con specchiera, comodini, letto e poltroncina, a L 1milione 011-703/0268

CAMERA LETTO in noce fine 800 epoca umbertina, rigata attaccata verde, con letto singolo, comodino, cassettone etc L 5milioni 011-4369175

CAMERA LETTO primi 900 armadio 2 ventoli, cento, comodini, bellissima, vendesi a prezzo da concordare 011-9572349

CAMERA MATRIMONIALE in noce bronzo, lucidatrice stile umbertino fine 800, completa e ben conservata valore L 25milioni, a L 6milioni 011-8224711

CANCELLO barre ferro 800 altezza mt 2x0 95 a L 100 000 pompa ferro zolfo a L 40 000 pompa ramici per vendemmiatrice a L 90 000 vendo zona Susa 0339-3382580

CANCELLO ferro battuto elegante vecchia fattura lunghezza mt 7 50 vendesi L 6 000 000 Tel 0335-837 4711

CASSAPANCA con schienale, fine 800, completamente [illegible] restaurata, vendesi a [illegible] 0339-4206705

CASSAPANCA del 700 rustica, in noce, piano scorrevole, cm 230x80 vendesi a L 3 500 000 011-8224756

TORINO CORSO PESCHIERA 340

I M O B I L I A R E s.r.l.

VENDESI APPARTAMENTI E BOX
VARIE METRATURE

UFFICIO VENDITE IN CANTIERE

LUNEDI/VENERDI ore 10/12 15/18 - SABATO ore 10/12

TELEFONI 011/7732136-7504723 - 8310/604776

CASSAPANCA noce nazionale, 800/900, cm 80x150 buono stato, L 1milione, tavolo fiore bistrato verde rame quadrato, cm 100x100, richiudibile L 250 000 Per informazioni telefonare al numero 0347 5847843

CASSETTONE Liberty in radica di noce, del 1890/1910, restaurato, privato vende a L 1 700 000 011 4333403

CAVALLERIA ITALIANA cerco elm, colbacchi, kepi', bandiere, uniformi Regio Esercito, standard, periodo del Ventennio Milizia 011-546853

CERO RIPERO mezza colonna, in noce, mobile candelabro in legno [illegible] del '700, vendesi 0338-4525909

COMO' (n 3) a 6 ante, fine '800 primi '900 vendesi in blocco a L 5milioni 011-9090586

COMO' in noce massello, fine '800, 4 cassetti scolpiti, piano in marmo scuro, ottimo stato, vendo a L 1.500.000. Per informazioni telefonare al numero 011-4348035

CREDENZA con alzata a vetrina, primi '800, noce piemontese, perfetta condizioni, molto bella, inoltre lavellino rotondo stile impero, affare 0338-3853398

CREDENZA con specchiera, [illegible] e [illegible] lavorata a mano, tutta scolpita, meta' 800 vendo 011-326973 0368-7447617

CREDENZA del 800 in noce piemontese, 16 sportelli, molto bella, vendesi a L 3.500 000, ar- [illegible] '800 a [illegible], in noce piemontese 0335-8405851 011-9865187

CREDENZA fine '800, intarsiata a mano, [illegible] si a prezzo da concordare. Tel. serali 011-2263432

CREDENZA noce antico, cm 210x50 prof., con lavello rettangolare cm 150x80, piu' 6 sedie, vendo a L.1.200.000. 0335-5220459

DIVANO a tagliolo, molto pomposo e pozzetto stile impero, laccato bianco a oro, con piccoli fregi, restaurato molto bene, affare 0338-3855398

FERRAGLIA maniglie, serrature, rubinetteria varie vendo per pulizia cantina Tel ore 18 e sua base domenica 011-908-7005

FINESTRE VETRATE ad arco, in ferro, qualche [illegible] e letto a barca 1 piazza, fine '800, vendesi. Tel presenti 011-812064 0347-8254406

GALEONE inglese, del [illegible], bellissimo, costruito artigianalmente pezzo per pezzo negli anni'50, vendo al miglior offerente 011-7893033

GRATA barra per finestra '800, cm 156x125, vendo a L 100.000; cancello, barre ferro '800, vendo a L 200.000 0339-3382589

GUARDAROBA letto in ferro battuto, macchina per cucire, tutto fine '800, da restaurare, privato vende. 011-9036235

LAMPADARI applique, torciere o sempari d'epoca, inoltre quadri acquisto 011-854453

LAMPADARIO CRISTALLO Maria Teresa, 5 bracci, vendo a L 800 000. 011-5695010

LAMPADARIO cristallo Boemia, raro modello adatto [illegible] rappresentanza, vendo. 011-6537787

LAMPADE (n 2) bellissime, 2^meta' 1800, accoppiabili a carrozzo, privato vende Tel dopo le ore 19 011-9815221

LAVAMANO nonna ferro battuto laccato, marmo, specchio, accessori, L 800.000 cad., sala Chippendale '900, tavolo e 6 sedie, vendo 011-8984722

LEGNO VECCHIO per restauro mobili, privato vende in blocco 0124-474114

LETTI (n.2) primi '800, a barca, vendo a L.350.000 cadauno. 011-9066742

LETTO DELLA NONNA ferro battuto, 1 piazza e mezza, molto antico, vendesi 011-2478306

LETTO FERRO BATTUTO antico, verniciato a fuoco matrimoniale, completo materasso in lana vendo 0347-8165132

LETTO IN FERRO ad una piazza, '800 restaurato, poltrona in mogano 800 francese, da restaurare, poltrona comoda restaurata, vendo 011-3141234

LETTO '800, ferro battuto, sondino piano, 1 piazza, vendesi a L 500 000 011-546326

LETTO ferro e lamiera, 1 piazza e mezza epoca fine '800, vendesi 011-3972028

LETTO noce massello, 1 piazza e mezza, stile Ligure '800, vendesi 011-9084697 0368-3433534

LIBRERIA RUSTICA metà '800, sud Tirolo, dipinta a mano, vendo a prezzo ribasso 0338-[illegible]

LIBRERIA da restaurare o ristrutturare, [illegible] armadio e credenza stesso periodo, cercasi in acquisto 011-8884468

LIBRERIA antica a cristallini fine '800 da restaurare vendesi a L 1 200 000 Aferit 0335-292231

LIBRI ANTICHI prime edizioni Pinocchio Promessi Sposi, Cuore, libri [illegible] per ragazzi fino al 1940, privato acquista 011 3097157

MACCHINA PER CUCIRE Singer anni '30, con mobile aperta, funzionante, vendo 011-3180448

MACCHINA PER CUCIRE Necchi, anni anni '30, funzionante, vendo a L 350 000. 011-3170085

MACCHINA PER CUCIRE calzature Pfaff, primi '900, interessante per valenza, collezionisti, vendesi a L 150 000 Per informazioni telefonare al numero 011-8198856

MACCHINA PER SCRIVERE Underwood anni '20 accessoriata nuova custodia originale, pezzo unico vendesi 011-9048528

MACCHINA PER SCRIVERE Lexikon, macchina per cucire Singer 1902 manganellachi Penny by Celeste cilindro Universale in bachelite vendo 0338-8649480

MANIGLIONI OTTONE doppia, con rosoni, per portoncino, antichi, vendesi a L 150 000 0347-4838114

MARINA
regalli nave inizio '900, letto e piccolo trumeau, vendo a L.1[illegible] 0335-267173

MOBILE RADIO anni '40/50, funzionante, a valvole, vendo a L.1.500 000 trattabili 0338-9189414

MOBILE antico barbiere, ideale come credenza in lamia del '800, vendesi 0338-4525809

MOBILI ANTICHI vendo. Per informazioni telefonare al numero 0360-203877

MOBILI ANTICHI del '700/800 e primi '900 che di vendono solo per ristrutturazione a privati a prezzo di realizzo. Per informazioni telefonare a numero 0335-2689076

MOBILI DELLA NONNA e oggetti antichi, prima lo acquista. Chiedere di Sergio 011-9407377

MOBILI OGGETTI quadri antichi e primi '900 [illegible] Tel ore 20-22/21-20 [illegible] 011-4336018

MOBILI ROCOCO' (n 2) XVI Napoletano, '800, restaurati, vendo, stufa antica in ghisa a fuoco continuo cm 40x75x45, L 500 000 trattabile 011 9884722

OGGETTI ANTICHI radio, grammofoni, cartoline, libri alla rinfusa, barometri, specchi, stampe quadri etc privato acquista. Per informazioni telefonare al numero 0330-472077

PAIOLO in rame, molto vecchio ma perfetto, capacità 8 diametro cm 60 altezza cm 30 vendo a L 750 000 011 597695

PENDOLO da muro anni 20 a tamburo con struttura in legno ottone ondulato vendo Tel ufficio 011-9644920

PIANOFORTE INGLESE verticale, fine '800 vendo. 011 788303

PIATTAIA corno in ciliegio, lavato a cera, tutto restaurato vendo a prezzo da concordare zona a privati 011 965-1458

PICCOLI MOBILI tipo lavori femminili, veramente puchi in buono stato e antichi 1940, ac quisto. Pagamento in contanti Per informazioni telefonare al numero 0338-5305513

POLTRONCINE (n.2) Chippendale, [illegible] adatte camera da letto e ridargenteria Magnadine vendo a prezzo da concordare 011-9624212

POLTRONCINE (n.2) primi '800 [illegible] 011-9609850

POLTRONE (n.2) Luigi Filippo, mogano mesu' '800, tavolo rotondo con allunga in rovere fine [illegible], 3 piccole credenze mogano, tutto restaurato, vendo. 011-8985463

PORTE ANTICHE per restauri e ristrutturazioni privato vende. Tel serali 011-2733545

PORTATE ARGENTO massicce, servizio completo di 75 pezzi, stile Barocco, vendesi. Tel pasti 011 722024

RADIO ANTICA mod [illegible] anno 1934, perfetta, funzionante, vendo a L 1milione. 011-3963396

RADIO anni [illegible] privato vende 011-812364

REGISTRATORE CASSA americano in perfetto anno 1980 mod National Dayton offerto stato L 3milioni non trattabili Tel ufficio 011 7000333 - serali 011 8610521

SPACE
Antiquari in Torino
Antichità e modernariato
Via della Rocca 28/B Torino
Tel. 011.817.85.59

RINALTINA Francia fine 700 altezza cm.105, profondità cm 46 e lunghezza cm 90, linea in radica con intarsio, vendesi Tel serali 011 7795096

RINGHIERA SCALA mt 2 15, balconata mt 2.97, colonna a lampada, ferro battuto a mano, motivi floreali, resti rose, anni '20, anche singolarmente. Per informazioni telefonare al numero 011-3111892

RINGHIERE DA BALCONE (n 11) in ferro battuto, fine '800, mt 2, vendesi 011-3480499

SALOTTINO completo stile Luigi Filippo, tavolo rotondo a vela, '800, privato vende. 011-8341084

SALOTTINO mogano Savonarola, con tavolino davano 2 posti, 2 poltroncine, vendo a prezzo da concordare Tel. pasti 011-2812248

SCALDABAGNO ANTISTICO d'epoca, vendesi 011-4525544

SCRIVANIA ANTICA '800 noce massiccio stupenda 8 cassetti e 1 anta cm 80h, cm 65p cm 134l vendesi a L 1 800 000 trattabili 0338-8373049

SCRIVANIA fine [illegible] [illegible], in rovere cm 130x80, piano in pelle, cassetti laterali, perfette condizioni, vendesi a privato Per informazioni telefonare al numero 011-9652712

SCRIVANIA in rovere massiccio perfette condizioni, stile '800 inimitabile, vendo a L 2milioni 011-836482

SEDIA del '800 più armadio 2 ante e 2 cassetti ipsy, comodino e vetrinetta, privato vende a permuta con strumenti musicali Per informazioni telefonare al numero 011-9211482

SEDIE (n 4) in pelle e legno da restaurare vendo a L.100.000 011-6408413

SEGGIOLONE con spalliera alta, accurato, a forcigliona fine [illegible] vendo [illegible] pasti 011-8179066

SERRATURA antica, fine '800, [illegible] vendo solo a privati Per informazioni telefonare al numero 011-677051

SERVIZIO THE CHESE Canton [illegible], vendesi a meta' prezzo. 011-4473708

SPECCHIERA dorata primo '900 128x122, completamente scopata, intera come cristallerie, vendo a L 1 500 000 Per informazioni telefonare al numero 011 4348035

STAMPE ANTICHE (n 4) dell [illegible] vendesi a L.250 000 cadauna e in blocco a [illegible] 000 011-5585010

[illegible] '700 provenienti dal Salmon [illegible] 0335-5240068

TAVOLO A LIBRO '800 piemontese polirona Carlo X e tavolino da lavoro '800 francese, vari dea Lascive messaggio 011 3141234

TAVOLO A LIBRO in rovere, fine '800 restaurato vendo a L 2 200 000 trattabili 0338 8373049

TAVOLO A LIBRO 800/900 in ciliegio restaurato verniciato a stoppino con cassetto e di sperse, misure cm 100x200/200x400 L 1.600 000 0347-5847843

TAVOLO GIOCO Napoleone III, intarsiato in ottone, da restaurare, vendesi 0347-5745445

TAVOLO OVALE provenzale laccato crema stile Luigi XVI, 6 posti vendesi a L 1 600 000 011-502233

TAVOLO antico, in noce, con zampe di legno rettangolare, allungabile, privato cerca in acquisto 011-341808

TAVOLO trattino, fine '800 cm 120x70, vendesi 011-9222587 0335-6778855

TAVOLO/SCRIVANIA inizio mobile antico ma ottime condizioni in noce, ipossiera cm 4, cm 77x77x200, vendo a L.1[illegible] 011-[illegible]

TELEFONO VECCHIO con [illegible] modello Semaphore originale, pari al nuovo privato acquista Tel serali 011-4525642

UNIFORMI anche incomplete, pugnali, minerale varia, vendiamo lapidi cerchi in acquisto 0338-3158827

[illegible] in piuma di noce, cm 220x50, pentagonale, inoltre divano Luigi Filippo a 3 posti, in noce, vendesi [illegible] informazioni [illegible] 0347-5745445

23/2 Mercatini, rigattieri

IL [illegible] ANTIMO
VENDERE, COMPRARE, [illegible]
[illegible] Via C.L. Grimaldi, 44/B Torino
Orari: Ven. 10.00 - 18.00
Sabato 9 ore 11.00 - [illegible]

COMPAGNIA DELLE PULCI
a TORINO c'era [illegible] una volta
[illegible] 74 10 719
V. Cavalli 10 vic. Cimitero Ebrei
L'USATO FA NATALE
10.000 idee BELLE di privati IMPOSSIBILI
DICEMBRE TORINO APERTO LA DOMENICA
con orario continuato 10-19

23/3 Modernariato

APPLIQUE LIBERTY in ferro battuto, a fiori, 2 luci, molto belle, L 60 000 0125-57118

ARCOLAIO verticale con morsetto da tavolo, vendo a L 35 000 011-779843

ARMADIO '800, 2 ante e cassetti, da restaurare armadio lavoro, 1930, 4 stagioni!, stufa carbone legna e 2 termosifoni del '900. 011-537157

ARMADIO 3 porte 3 cassetti più letto matrimoniale, lavamani, Liberty anni 20, mogano [illegible] do a L 600 000. 011 6438218

ARMADIO in legno massello di ciliegio, con vetrina, anno 1920, arte povera. 011-6061378

ARMADIO in stile anni '50 laccato, unica piazzetta lung 290 cm, h 210 cm, privato vende a L 1milione. 011-355348

ARMADIO noce, splendido anni '40, Barocco Piemontese intarsiato sulle 4 ante, vendesi a prezzo di vero affare ad intenditore 011-9360079

ARMATURA riproduzione epoca Gonzaga originale anni '50, rarissima, adatta salone rappresentanza, villa, locali pubblici, vendo a intenditore 011-546852

BOISERIE mtr 900, in rovere massello, spalliere cm 3 [illegible] prezzo da concordare 0329-2100805

BRONZO forma di medaglione, mm 78 effige di Mussolini anni 35/36, 3 dimensione bello, lo metto L 350 000 C I AA7670127 F P V Alberi 10121 Torino

[illegible] LETTO anni '30 in [illegible] di noce completa di lusso, 8 pezzi, bellissimo, vendo a L 1 500.000 [illegible] 827887

CAMERA LETTO e sala pranzo costruite prima del 1940, molto scolpite e intarsiate, anche stile Veneziano no Chippendale acquisto 011-8171476 0347 5013342

CAMERA LETTO in radica, anni '30, restaurata 1 piazza, mobile fine'30, apprezzabili con specchio, vendo a prezzo modico [illegible]

[illegible] LETTO stile '900, in legno [illegible] 011-8165938 011-8673108

CASSETTIERA in legno anni '20 stile Deco' cm 50x40x200 restaurata privato vende a L 700 000 Tel serali 011 4331408

CASSETTIERA in castagno, primi '900, con 4 [illegible] e ribalta e vetrina centrale, anche uso dispensa o lavoriera vendo 011-61[illegible] 0347 8254408

COMO' antico, vendesi 011-8050488

COMO' in noce massello, [illegible] cassetti con maniglie in bronzo, piano in splendido marmo rosa, interessante, L 1 400 000 011-8190817

CREDENZA primi '900, scolpita a mano vendesi a L 800 000 0347-3088309 011-8983174

CREDENZE (n 3) di cui 2 stile Liberty con vetri molati in ciliegio, vendesi a L 1 800 000 cad 011 3179856

CREDENZINO primi '900 laccata verde pastello larghezza cm 85 profondità cm 48 2 ampie ante 2 ghiere in legno, vendo a L 350 000 0335-6773915

DIVANO bello con poltrone, lettura antiquariato anni 50, in stile ad valore, molto comodissimo arte povera, Urgente Sera 011-8508274

DONDOLO in LEGNO e vellutino verde oliva, anni '60 vendesi a L 350 000 trattabili 0338-8373049

FLIPPER anno '80, Gottlieb, vendo a prezzo interessante Tel serali 0125-615843

GHIACCIAIA in legno, anni '50, vendo 0171-[illegible]944

GIRADISCHI a valigetta, anni '60, funzionante, vendo a L 70 000 011-6051034

INGRESSO antico, dei '900, stile Barocco vendo a L [illegible], macchina per cucire antica vendo a L [illegible] 0347 3088309 011-8983174

JUKE BOX anni 70 originale americano completo di 100 dischi, vendo a prezzo interessante 011-2483787

JUKE BOX anno 1957 Ami Gaudeo, oggetto da collezione come condizioni, funzionante, vendo a L 3milioni 0125-615843

LAMPADARI candelabri, [illegible] cappelli ufficiali, vasi oggetti vecchi vari vendo 011-264475

LIBRERIE (n 2) anni 50, pari base con sportelli + larghezza mt 1 profondita' mt 0 35 altezza mt 2 20, pari accanto sopraelevati, vendo 011-327441

MACCHINA FOTOGRAFICA Comet 5 Bencini Milano, anni '50, efficiente, vendo a L 40 000 011 6674339

MACCHINA PER CUCIRE Hand & Net, anni 70-80 perfettamente funzionante, vendesi a L 200 000 011-9884377

MACCHINA PER CUCIRE Singer 1951 [illegible] piata di pedana e mobile contenitore vendesi a L.250 000 0121-70217

MACCHINE PER CUCIRE (n 2) anni '30, con mobile, perfettamente funzionanti, vendesi 011-4150446

MACCHINE PER CUCIRE (n 2) antiche, vendesi causa trasloco a prezzo da concordare Tel sera 0338 9252636

PASTIFICIO PROFETA
Specialità GNOCCHI CAPPELLETTI AG[illegible]
TRIANGOLO DI MAGRO
PASTE CORTE FRESCHE
Via Nicola Fabrizi, 24 - Torino
Tel. 011.746185

MOBILE BAR in noce anni '40, con pedana pellicciata e mensola vendesi 011-9327597 0335-6778955

MOBILI UFFICIO e scrivanie mono-secolo in rovere con sentandine e cassetti anche da restaurare cerco in acquisto 0330-447721

OGGETTI anni '30, 80 circa, alcune riviste di piccole pubblicità, stampe, schizzi e disegni, per mercatino delle pulci, a L 250 000 0335-282231

OGGETTISTICA VARIA lampadari, soprammobili, pieti bacchieri, quadretti primi '900, vasoni singolarmente o in blocco Ufficio 011 8131483

PANCA INDIANA antica, vivace in ceramica, piu' piccola pedana piemontese 011-8342415

PELLICCIA MARMOTTA kg 44-48 piu' monopoma kg 44-46 piu pelliccia Persiano americana colore grigio chiaro, buon prezzo 0347-8798530

PENDOLA in legno, antica, vendo a prezzo da concordare 011-3194302

PENNE STILOGRAFICHE Waterman pen 18 carati anni '30 vendesi 0338 3279100

POLTRONA anni '30 lusso in legno noce cm 120h in vera pelle leopardiana capanne colore marocchino valore L 4 500 000 vendo L 2milioni 011 703883

POLTRONCINA imbottita, anni '30, in ottimo stato privato vende a L 160 000 011-4333403

PROIETTORE BAUER S 727 Sound cinepresa Revue 410 7 anni 70 funzionanti vendesi Tel ore 19/19 011 8986452

RADIO A VALVOLE Magnadine, con mobile giradischi 33 45, 78 giri, anni '50, funzionante ottimo suono vendo 011 773644

RADIO BRIONVEGA giradischi, registratori portatili, della stessa marca collezionista acquista 011-6405132

RADIO GIRADISCHI Brionvega RR126, design Castiglioni, 1965, esposto al Moma di New York funzionante L 2 700 000 011 6966187

RADIO PHILIPS B350 anni 40 funzionante vendo a collezionista Tel pasti 011-337882

RADIO con mobile giradischi 33/45/78 giri anni '50, vendo a prezzo modico 011-679543

RADIO in legno, vecchia data, più giradischi vendesi ad appassionati genere antico Tel sera a 011 361052

RIBALTINA in noce anni '60 3 cassetti cm 48x101x[illegible] vendo a L 400 000 011 9574453

SALA BAROCCO cristalliere, [illegible] vende, lampadario, mantovana, salotto Barocco tavolino, vendesi Tel pasti 011-9494599

SALA DA PRANZO stile Chippendale e consolle da donna per ingresso, cercasi 0347-7863578

SALA DA PRANZO stile Barocco veneziano con 2 credenze tavolo retondo 4 sedie stile, divano originale anni 60 stile Luigi XVI vendo Sera 011 9456709

SALA PRANZO Barocco Piemontese completa, molto bella tavolo con cristallo nero 6 sedie vendesi privatamente 011 7715277

SALA Barocco Piemontese anni 60 in noce tavolata a mano ribalta mt 3 20 tavolo mt 2 6 sedie, ottimo stato, vendesi 011-735362

SCI del 1920 con bastoncini in bambu, reggisti in pelle, L 2milioni vendesi 011 7063878

SPECCHIERA DORATA anni 40 tipo Barocco cm 120x100 circa, per piccola casapanca anni '50, da restaurare L 1milione 0368 3142881

TAVOLO RADICA chiaro anni 40 6 posti L 1 800 000 poltrona pelle grigia L 100 000 macchina cucire '40, Neuman, Nobile in radica L 400 000 011 4369175

TAVOLO anni '40, in legno chiaro con piano in formica verde a 6 sedie, imbottiture in pelle verde, a L 320 000. Visibile a Pinerolo 0330 207380

TAVOLO credenza primi '900 armadio 2 ante vendesi anche separatamente 011 9174230

UNIFORMI MILITARI vendiamo e Regio Esercito, berretti, kepi, elmi, uniforme, cinturoni, fregi medaglie bustine cappelli etc cerco 011 546853

VASO PORTAOMBRELLI in ceramica alto 30 altezza cm 60 diametro mano privato vende a L 150 000 011 4334940

23/4 Oggetti d'arte

ACQUERELLO di Luigi Musso, [illegible] 011-8221479

DIPINTI DI FASSIO Rama, Ballay, Chechi, Tulli Lucia Bulgarelli e Montali, vendo ad intenditori 0328 2180758

[illegible] 800/900 italiani, [illegible] Luigi Musso Vellani Galmo, Follini, Zelli Mauro Paulucci Isipusso e altri, collezionista cerca 011 8617207

BOTTEGA DI ALEX
tramite l'ovest - pennelli
pitture
SU COMMISSIONE
v. Barberaux, 11 - Ou.534.030
cell. 0347.57.61.057

DIPINTI dell'800 e primi '900, firmati da pittori celebri ceramiche lenti e cantegali acquisto da privati 011-8171476 0347-5013342

DIPINTI di Alberto Gabrielli [illegible] 0360 625276

DIPINTI maestro Mario Berrino opere stelle periodo 1975, vendo 011-232546

LITOGRAFIA di Giorgio De Chirico "Le Barca Misteriosa", cm 50x70, edizioni Bora autentica casa d'arte, vendesi a L 2milioni No pasti 011-724891

LITOGRAFIE di Sebastian Mesa, Villaldo Lam, Piero Ambrogio Salvador Dali' vendesi a prezzo da convenire 011 7797280 0338-6799840

LITOGRAFIE ed acquatinte di noti artisti Guttuso Schifano Nespolo Paolucci Ciarli privato cede a prezzi interessanti 011 9952718

MEZZO busto in legno più 2 sculture raffiguranti le testa di soggetti africani vendesi a L 400 000 Tel pomeriggio 011-3114572

OTTORINO CAMPAGNARI con autentica, ad [illegible] vendesi, visibile zona Crocetta. 011-503403 0338-5451913

QUADRETTI (n 10) raffiguratore nell cornice a vetro, vendesi blocco o separatamente. 011-908/7005

QUADRI E SOPRAMMOBILI artistici, con bellissima tartaria imbalsamata del Sud America, indonesia etc vendesi 011-3174056

QUADRI autori Sirori, Sassu Borgonzoni Fantazzi, Carino, vero affare, privato vende Tel. pasti 011-715048

QUADRI di pittori contemporanei, varie misure, con firma e di autentica artista vendesi a prezzi da concordare 0335-8021994 0348 2633471

QUADRO AD OLIO cm 130x70 su masonite, soggetto due reale fantastica, pittore Comitato, fantastica esecuzione vendesi Tel pasti 011-854853

QUADRO ceramica del maestro e scultore G. Ceragioli, opera del 1936, "Bersaglieri all'Assalto", edizione limitata L 2 [illegible] 000 Ufficio 011-8131483

23/5 Restauratori, cornicioi

Bottega della Cornice
Cornici moderne e antiche
Oggetti d'arte
Disegni e stampe antiche
Esclusivista Laboratorio Avallone
Via Bonelous, 8
10123 TORINO
tel / fax 011.812.30.44

23/6 BAGNO, CUCINA

ACCESSORI BAGNO in legno bianco composto da specchio rotondo, porta asciugamani mobile pensile con anta a specchio vendo 011 3091704

ACCESSORI BAGNO completo, specchiera con 4 luci, cassettiera, 1 pensile, lampadario, vendesi 011-751684 011-6985878

ARREDO BAGNO composta specchiera [illegible] teli, lampadario, 3 porta asciugamani, legno laccato bianco come nuovo L 150 [illegible] Tel sera 011-4550286

ARREDO BAGNO cristallo rotondo specchiera con pensile e luci varie bidet lavabo, lavabo quadro pensile con vasca vetri vendesi 011 2483595

BIDE' completo di miscelatore, come nuovo vendo a prezzo da concordare 011-211380

BIDET con rubinetteria in ottone sedile in legno ottimo stato vendesi a modico prezzo 0347 4113916

BIDET vendesi a L 80 000 011 6691454

BOX DOCCIA angolare esagonale in cristallo cm 90x90 piatto doccia vendesi a L 400 000 trattabile Tel serali 011 4340106

BOX DOCCIA bellissimo cm 70x90 come nuovo, L 300 000 Tel sera 011 9862033

CARRELLO cucina, vendo a L 100 000 011 532441

CUCINA 4 FUOCHI con forno a gas, 2 mobili base, pensile 2 ante, cappa, tavolo cm 180x80 ottimo stato, vendesi Tel serali 011-5482373

CUCINA 4 FUOCHI crema stile impero con mensole nuovo pensile 2 ante, vendesi a L 150 000 011 3078550

CUCINA A GAS AREXONS portatile, 3 fuochi, di maniacon cm 60x30, perfettamente funzionante vendo a L 50 000 Tel serali 011-5629436

CUCINA A GAS BONPANI portatile 4 fuochi grigliagas cm 50x40 bianca vendo a L 50 000 Tel serali 011-5629436

CUCINA A GAS [illegible] mobile massimo cm 53x53, 4 fuochi in buono condizioni acquistato 011 6497786

CUCINA A GAS METANO 4 fuochi, con forno, bianca smaltata, vendo a L 130 000 trattabili 011 753240

CUCINA A GAS 4 fuochi forno elettrico, superficie cristallo, bianca, con grill, L 90 000 011-8004290

CUCINA A GAS Indesit, 4 fuochi, 1 piastra elettrica, forno a gas L 150 000 011-8177752

CUCINA A GAS forno elettrico, cassetto porta bottiglie a vivande inox piano vetro, tavolo rattan gialone con coperchio in formica, vendo Prati 011 736286

CUCINA CON FORNO A GAS usata condizioni vendesi a L 150 000 011-343431

CUCINA GAS 4 fuochi più forno cm 70x60 vendo a L 150 000 011-799139

CUCINA GAS a fiammiferi, livello inox a molti lotti usati ma funzionanti, coperta cerchi in regalo disponibile al libro Serali 011-3185703

CUCINA INDESIT 4 fuochi, forno a gas, vendo a L 100 000 Frigo Aero Ariston L 250 000, in buono L 300 000 011 3857118

CUCINA NARDI forno elettrico 4 fuochi ottimo stato, vendesi L 700 000 Tel ufficio 011-5515201 - serali 011 9576743

CUCINA 4 fuochi, [illegible] a L 100 000 0339 5379675

CUCINA componibile, formata in legno verde bon lavata, 5 mobili, 4 pensili cappa vendo a

26 offerta/domanda

ADDOLCITORE ACQUA automatico, portata mc. l 4/h., valvola automatica 5 ore, con filtro sedimenti salamoia, funzionante imballo originale vendesi a L. 600.000 0360-534671

AVVOLGITORE MANUALE in lega su rocchetto con manubrio, vendo a L. 40.000 011-729843

BARATTOLI VETRO (n.33) chiusura ermetica, misure diverse, più un contenitore di bernoccoli per marmellata, vendo a L. 30.000 011-7070517 011-7723764

BATTERIA PENTOLE smaltate bianche con parte vendo a L. 60.000 Regalo 3 padelle antiaderenti più 2 piastrelline vetro bianco 011 [illegible]

BROCCA TERMICA lt 2, metallo dorato nuova, vendo a L. 30.000 011-613754

[illegible] ARGENTO (n.24) 12 acqua e 12 vino con ovi all'inglese vendo 011-7724262

CARRELLO VIVANDE legno naturale Foppapedani nuovo vendesi a L. 150.000 011-4150446

CONTENITORI ALIMENTI in PE Cucine, n. 2 mai adoperati vendo a prezzo vantaggiosissimo. Cell. conveniente. Tel pasti 011-4022018

GRILL a fiamma a vivacità perfetta, vendo a L. 50.000 Tel ore ufficio 011 9662031

MACCHINA BIGLIERIA Delenda mod. kal 2000 doppia formula vendesi per inutilizzo a L. 2.500.000 0338-9775868

MACCHINA PER CUCIRE Singer, con mobiletto, funzionante, vendo a L. 150.000 011-7787751

MACCHINA PER CUCIRE [illegible] Lucia a pedali, funzionante, a scomparsa nel mobile vendo a L. 250.000 Tel pasti 011 377[illegible]

MACCHINA PER CUCIRE a pedale con mobile vendesi a L. 200.000 011 3168521

MACCHINA PER CUCIRE con mobile, Singer nuova, valore L. 2milioni, privata vende a L. 1.500.000 Tel pasti 011-6192900

MACCHINA PER CUCIRE [illegible] a L. [illegible] trattabili 011-952121

MACCHINA PER CUCIRE Casen a pedale vendesi 0347-8165132

MACCHINA PER CUCIRE Necchi 504 elettrica con mobile in legno, vendo a prezzo interessante. Tel dopo le 16 011 4529042

MACCHINA PER CUCIRE Singer 700, elettrica, usata poco, vendo a L. 400.000 011 9500850

MACCHINA PER SALSA modello 5 con accessori [illegible] pentolone diametro 44, 30 barattoli ermetici vendo tutto a L. 150[illegible] 011 [illegible]

PAIOLO DI RAME per polenta [illegible] vendo Alba 011-2050700

PIATTI COLAPASTA piani a L. 30.000 cadauno [illegible] cad 011-8982491

PORTASPEZIE CRAI cerco 2 pezzi mancanti per poter iniziare vendita a prezzo interessante. Scambio con chiavi garofano nuova mondiale 011 9066668

SERVIZIO [illegible] di 41 pezzi in porcellana di Bavaria ancora imballato, vendo a L. 250.000, altri servizi in acciaio vendo 011-9844672 0347-5140981

SERVIZIO PIATTI Limoges, da 12 ancora imballato, bellissimo, vendo 011-8992718

SERVIZIO PORCELLANA Krautheim Bavaria produzione anni 50 mai usato 71 pezzi da tavola 15 the 15 caffè a L. 2.500.000 011-7070517 011 7723794

SERVIZIO POSATE in argento 48 pezzi kg 3.2 circa, vendesi a L. 1.300.000 011-7724262

SERVIZIO POSATE primi 800 bilgriate nell'argento, da 6 48 pezzi [illegible] 011-2484278

28 COPERTURE EDILI TETTI offerta/domanda

ATTREZZATURA EDILE vendo per cessata attività 011 2296590

ATTREZZATURA EDILE per costruzione cemento armato e latto, polyedilo 011-8820987

BARACCA DA CANTIERE mt 2.70x2.50 tutto scorrevole, vendesi Tel. sempre ore 011 4062281

BLOCCHIERA semovente marca Diana produzione 8000 pezzi giornalieri vero affare vendo 0122 39539

BOX IN LAMIERA zincata e verniciata a mattoni a mezzo imballi a L. 50.000 cadauno vendesi 011-8984048

BOX capannone movibile mt 4 durata 3 in lamiera zincata interno laccato aspro con tamponi per porta box per servizi interni [illegible] 0161 834384

CAMINO IN MARMO causa inutilizzo vendesi a L. 2milioni 011 5683875

CANCELLI (n.2) in ferro battuto vendesi causa cessata attività 011-5683875

CANCELLO FERRO lunghezza in ferro lotta ha scorrente interrata, volendo porta legno lavoro e vari altri articoli privato vende Pianfei 011-8494549

CASSAFORTE cm 40x40 [illegible] 300.000 011 3978348

COPPI VECCHI (n.1.000 circa) vendo a L. 400 cadauno 0338-3635907

COPPI VECCHI buonissimo stato, vendesi a L. 700 cadauno 0347-2514786

COPPI VECCHI vendesi a L. 700 cadauno 011 3171937

DISCO DA TAGLIO diamantato per asfalto Norton diametro mm 300 valore L. 220.000 vendo causa errato acquisto a L. 120.000 011 9003854

FRONTALINI ACCIAIO in lm 40x40 altezza cm 18 vendo L. 600.000, vendo a L. rimanenza 0330 461320

LAMIERE GRECATE da mt 2.14 larghezza cm 80 vendo a L. 10.000 al mq ed a mq 0347-4639114

LAMIERE ONDULATE zincate con verniciatura esterna per rivestizzi vendesi con forte sconto Tel ore ufficio 011 2733545

[illegible] REFRATTARI (n.14) per forno a legna vendesi a prezzo interessante 0338-5176998

MATTONI VECCHI modo duro, vi[illegible] 1.000 cadauno Zona Avigliano Mazza Tel pasti 011 9491619

MATTONI e coppi [illegible] Tel serali 0347-4139767

PANNELLI TE[illegible] (n.10) isolanti vendo a L. 30.000 cadauno 10 pezzetti in marmo vendo a L. 5.000 cadauno 011 9644877 0347 5140981

PIASTRELLE da pavimento e rivestimento circa mq 300 vendesi 011-2290191

SCALA A CHIOCCIOLA diametro 1.57 struttura in ferro, vendesi a L. 1.500.000 011 9429436

SCALA A CHIOCCIOLA in metallo, mai usata diametro cm 120, altezza cm 280/300 vendesi a L. 1.600.000 0121-72261

SCALA A CHIOCCIOLA in legno massiccio, pianta quadra cm 120x120, qualsiasi altezza colore noce, come nuova, vendo a L. 2.900.000 0347-9718350

SCALA A CHIOCCIOLA in metallo, altezza cm 270, diametro cm 120, con qualche asta da riparare, vendo per urgente sgombero a L. 500.000 0339-4966815

SOPPALCO grigio a nastri mt 5.70x3.70, altezza mt 2, componibile, vendesi 0347-5548066

TEGOLE PORTOGHESI (n.1000 circa) mai usate, vendo a L. 300 cadauno 011-9067015

TETTOIA BOX mq 40 circa, scheletro di ferro vendesi 011 4372569

30 ELETTRONICA

30/1 Accessori per Illuminazione

ABAT-JOURS in [illegible] vendesi a L. 40.000 cad. 6094541

ADATTATORE di alimentazione Sony AC-E45 HG 4.5V 700MA [illegible] originale in scatola, vendo a L. 40.000 Pasti 011-4346289

ALIMENTATORE stabilizzatore da carica 12 14 Volt, 5 Ampere, usato pochissimo, vendesi a L. 30.000 011-2481347

ALTERNATORE nuovo, 380/220, kw 17, vendo a L. 1.700.000 011 9652141

APPLIQUE ALOGENA vendesi a [illegible] 011-6050461

APPLIQUE LEGNO in 2 con quarzo, vendesi a L. 140.000 tel. pomeriggio 011 8114427

COPRIINTERRUTTORI in plastica e legno, vari colori, usati, perfetti, vendo Tel ore 18 e non oltre ore 011 9948705

FARETTI (n.3) Metalgamma [illegible] con completo di lampadine vendo a prezzo interessante. Tel dopo le 20 ore 20-00 0122-32836

FARETTI (n.3) cubo in legno, orientabili per lampadina grande, mobile di tavolo con cassetta di pronto soccorso da montagna vendesi 011 342286

FARETTI (n.4) da incasso non completi 12V per 4 lampade a muro colori [illegible] molto di moderno per ufficio, negozio vendo 011 3241724

GENERATORE ARIA CALDA a gas, da 15.000 per locale fino a mq 100 in perfetta efficienza vendo 011 8245796

GENERATORE CORRENTE Kawasaki 300W silenziato carrozzabile per il nuovo vendesi causa inutilizzo a L. 2.300.000 Tel [illegible] 011 3191874

GENERATORE CORRENTE Briggs Stratton silenziato a strappo ad elettrico, poi corrente come nuovo, vendo a L. 2.500.000 011 8131184

[illegible] DI CORRENTE Yamaha EF 1000 220/12V 60Watt benzina, silenziatore come nuovo, vendo a L. 1.350.000 011 6800183

GRUPPO ELETTROGENO [illegible] 3 KWatt mai usato vendo 0335-8194443

LAMPADA DI EMERGENZA ancora [illegible] vendo a L. 150.000 011-6406413

LAMPADA mobile per illuminare angoli locali con sala verniciata dal pavimento al soffitto e alta orizzontale di mt 3 vendesi a L. 70.000 0360-306098

LAMPADA vendo a modico prezzo 011-8193726

LAMPADARI GEMELLI in legno e metallo per ingresso lampadario acciaio e vetro lampadario cucina e bucato vetri vendo 0368-3142961

LAMPADARI (n.2) in bronzo e gocce vendesi a L. 100.000 Tel ore ufficio 011 4236990

LAMPADARI (n.2) con gocce, più 1 con neon vendo tutto a L. 100.000 011-2010[illegible]

LAMPADARI (n.3) di cui 1 in ottone 5 luci, 2 a lacrime 3 luci, 1 neon colonna vendesi a L. 10.000 cadauno Tel pasti 011-7280058

LAMPADARI (n.3) perfetti vendo a L. 200.000 011-8571195

LAMPADARI (n.4) adatti ingresso bagno, sala e camerata offerta stato vendo a L. 200.000 Tel [illegible] 011 [illegible]716

LAMPADARI alcuni vari modelli vendesi 011 8472647

LAMPADARI alcuni più lampade da terra, vendo 011-4150950

LAMPADARI alcuni moderni in cristallo e ottone vendesi Tel ore 20 in poi 011-8270463

LAMPADARI diversi 4d 1 luci, per entrata o cucina, vendesi 011-505723

LAMPADARI e lampada da tavolo vendo 0347 8165132

LAMPADARIO CUCINA L. 5.000 cad. vetro bicchieri, vendo con disegni e portaprezzo a L. 15.000 2 sedie cucina smaltate L. 10.000 luna 011 5214627

LAMPADARIO IN TELA [illegible] vendo a L. 50.000 011 7070517 011 7723794

LAMPADARIO SALONE 1 anno di vita vendo a L. 250.000 lampadario ingresso a L. 40.000 0347 5641396

LAMPADARIO SALOTTO 6 bocce smerigliate vendesi a L. 80.000 011-9653120

LAMPADARIO 3 luci, ottone placcato oro e goccia di Venezia, pari al nuovo, vendesi a L. 150.000 011-378797

LAMPADARIO a 6 luci, con piede cromato e bocce in noce alto cm 120 circa vendo a L. 40.000 011 597334

LAMPADARIO a forma [illegible] vendesi a L. 50.000 011-6050461

VEGLIO [illegible]

FORNITURE ELETTRICHE
MOTORI - POMPE
GRUPPI ELETTROGENI

[illegible] MARATHON [illegible] KOHLER

[illegible] Torino
[illegible] 011.71.82 - Fax 011.20.12.98
mail: [illegible]

LAMPADARIO a neon, vendo (4 pezzi uguali) vendo a L. 70.000 cadauno 011 597334

LAMPADARIO a soffitto, anni '30, ceramica fucsia, 3 bracci, diametro cm 60, vendo a L. 50.000 Tel sera 011 9629438

LAMPADARIO grande, a goccia, 9 lampade vendo a L. 1.500.000; lampadario in ceramica 6+1 lampade, 2 appliques, stile 800, L. 350.000 [illegible] 8121292

LAMPADARIO lampadario grande 18 luci + 8 appliques lampadario 5 luci, vendo [illegible]

LAMPADARIO in bronzo/ame cinque luci, 5 luci in ceramica, con bocce in vetro forme, vendo a L. 100.000 011 9720475

LAMPADARIO in cristallo a goccie, 12 bracci, ottimo stato vendo a L. 400.000 Tel dopo le ore 18. 0339-2601774

LAMPADARIO in ottone, da lampe con 24 luci vendo a L. 500.000 Alpignano 011-4053859

LAMPADE ARC Lampe Design nere adatte ufficio negozio contenitore, accessorie di tubo, usate poco vendo L. 100.000; doppia L. 150.000 011-859323

LAMPADE TOMBOLUCE mt 15 e 20 lumen da galleria vendesi 011 8271836

LAMPADE a sospensione lampadario vari elementi, doppio vetro, "Guzzini", grigio, luci normale, complete di accessori, vendo Pasti 011 4053432

LAMPADE tre cuore a comodino in ceramica bianca stile moderno vendo a L. 50.000 011 4114639

LAMPADINE in 1000 vendo a metà prezzo [illegible]

LAMPADIO 12 luci, a gocce, adatto camera o sala e 2 faretti da comodino, vendesi Tel pasti 011 [illegible]

NEON colorati 36W e lampade spot colorate 100W, plafoniera per neon 36W da esterno vendo 011-667024

PIANTANE ALOGENE (n.6) nuove, vendo a L. 95.000 [illegible]

PLAFONIERA ad applique consolare in noce e marmo, perfetta, vendo tutto a L. 80.000 Tel ufficio 011 [illegible]

PLAFONIERE (n.10) tubo pari 3 monotubo per neon, adatte mobile stagno, applicato in plastica [illegible] in policarbonato in blocco a L. 210.000 011 [illegible]

SEGUIPERSONA [illegible] di Bari usata marca Fal Orion Zoom, misure lunghezza mt 1 cm 22x20, pellicolazione 5 gelatine e treppiede vendesi 011-673953

STABILIZZATORE [illegible] monofase della Rem, da 8/12/15KW Ampere, vendesi Tel pasti 0368-3927452

STABILIZZATORE di corrente elettrica vendesi a L. 30.000 011-2261529

STRUTTURA ELETTRICA a traliccio Pergelle per locale commerciale, vendo ottimo prezzo Tel dopo 21.00 011-8698703

30/2 Antifurto

SISTEMA ALLARME marca Philips 4 telecamere, videoregistratore, vendesi 011-9883948

30/5 Elettrodomestici

AFFETTATRICE ELETTRICA perfetto stato vendo a L. 60.000; Piastramatic, usata poco vendo a L. 100.000 Tel pasti serali 011-8192213

AFFETTATRICE grande, privato vende. Tel. pasti 0122-99104

AFFETTATRICE in acciaio inox, nuova, mai usata, vendo 011-3427[illegible]

ASPIRAPOLVERE FOLLETTO ben tenuto, sacchetto ben tenuto funzionante, vendo 011-8[illegible]

ASPIRAPOLVERE FOLLETTO completo di scopa elettrica, bamboppetto vendesi anche separatamente. Pomeriggio e sera [illegible]-8273593

ASPIRAPOLVERE HOOVER con sacchetti di cambio, perfetta condizioni, vendesi a L. [illegible] 011-8224631

ASPIRATORE KIRBI per la casa aggiornatissima vendo a L. 2milioni trattabili 011-856757

BISTECCHIERA ELETTRICA per cucinare in modo elettrico, perfettamente funzionante, vendo causa inutilizzo a L. 30.000 011-259688

BISTECCHIERA elettrica più piastra carne ai ferri, vendesi a L. 45.000 011 7725281

CAPPA ASPIRANTE per cucina vendesi 0141-853044

CONO a tavolino, cerco in regalo o a modico prezzo 011-345859

CONGELATORE A POZZO Zoppas, lt 230, come condizioni, vendo a L. 170.000 trattabile Tel pasti 011-9034810

CONGELATORE A POZZO lt 300 circa vendo 011-8990179

CONGELATORE BOSCH Economic Frostar a pozzetto, lt 270, con economizzatore a camera di refrigerazione, come nuovo vendesi Serali 0121-201582 0335-6572454

CONGELATORE CANDY 3 cassetti alto cm 85, profondo cm 60, vendesi 011-7220[illegible]

CONGELATORE ORIZZONTALE a pozzi libertà vendo a L. 100.000 Tel serali 011-9662033

DECODER ANALOGICO Telepiù, completo di accessori 0338-7778122

DECODER TELEPIU' 1 e 2, vendo a L. 100.000 011-6120273

DECODER TELEPIU' come nuovo, vendesi Tel serali 011-377802

DECODER per Internet da collegare a TV tramite PC, vendesi Tel serali 0349-6494111 0349-4736717

ELETTRODOMESTICI piccoli vari, tv, tutto non funzionante, riparabili, adatti ricambi, hobby vendo in blocco a L. 50.000 Serali 011-7790334

ESPRESSO PER CAFFE' cappuccino De Longhi vendo a L. 170.000 011-203799

FORNO A MICROONDE Whirlpool vendesi a L. 200.000 Tel pomeriggio 011-6670987

FORNO A MICROONDE Candy, da riparare vendo a L. 30.000 0330-6107104

FORNO ARIA CALDA ventilato, per cucine da lusso, vendo Tel. pasti 011-9086[illegible]

FORNO ELETTRICO Rex a [illegible] garantito ancora poco, a L. 120.000 011-853090

FORNEK BABY 330 piatte condizioni, vendesi. Tel pomeriggio e sera 011-8273593

FRIGITRICE MOULINEX micro-filter, colanti-lo e 5 forchette per impanare/cuocere, mai usata in bellala, per doppio regalo L. 100.000 Dopo le 18 0347-8434515

FRIGO ARISTON cm 85x50x60 1 anno di vita vendesi a L. 250.000 011-[illegible]498

[illegible] CONGELATORE Ikema, [illegible] cm 180x60x85 ben tenuto, L. 500.000 011 9673786

FRIGO IGNIS TEX nuovo, lt 180, vendo per errato acquisto [illegible]

[illegible] PHILIPS 3 [illegible] come nuovo cm.174x60x60, vendesi 011-3487152

FRIGO[illegible] freezer, 2 ferme elettrici, vendo 0339-8606197

FRIGO con [illegible], colore bianco, [illegible] vendo 0338-8458084

FRIGORIFERO BOSCH anni 30, perfetto color paesco vendesi 011-4372451 0347-5787849

FRIGORIFERO DUETTO 270 Fles, con congelatore nuovo, vendo a L. 300.000 cucina a gas Fles 4 fuochi con forno e grill, L. 300.000 Serali 011 6211566

FRIGORIFERO INDESIT buono stato vendesi a L. 100.000 trattabile 011-2473621

FRIGORIFERO OCEAN con congelatore, prima condizione, causa trasloco vendo a L. 250.000 trattabile Tel pasti serali 011-8499240

FRIGORIFERO REX lt.140, più cucina Tecnogas 5 fuochi vendo a L. 100.000. 011-810[illegible]

FRIGORIFERO ZEROWATT con freezer, doppia porta, colore legno, sonalmente, vendo a L. 250.000 011-3091762

FRIGORIFERO Ariston da incasso, come nuovo, vendo a L. 150.000 trattabile 011-9197271

FRIGORIFERO Borghi, come nuovo altezza cm 85x45x45 bianco, vendo a L. 150.000 011-3833070

FRIGORIFERO Electrolux seminuovo cm 60x60x170 vendo a L. 450.000 011-9046472

FRIGORIFERO Zerowatt, 1 porta, 2 piatti, bianco, 5 ripiani, a 300, valore L. 850.000 e libro da abro Vaporella vendo a metà prezzo. 011-8591566

FRIGORIFERO altezza cm.184x48 vendo 011-3191976

FRIGORIFERO colore bei, lavello in ceramica bianca e scrollavello, cappa aspirante, acciaipatti, ottime condizioni, L. 400.000 Dopo le 19 011-7071288

FRIGORIFERO combinato, elettrolux Daewoo, lt.350, ottimo stato, vera occasione vendo a L. 400.000 011-6472291

FRIGORIFERO doppia porta, lt.140, Candy, ottimo stato, vendo a L. 100.000 011-2237511

FRIGORIFERO piccolo nuovo vendesi a L. 50.000 011-851685

GELATAIO SIMAC 1386 con cestello estraibile, come nuovo, vendesi. 011-4334182

GRARROSTO MOULINEX vendesi a L. 50.000 0338-8208844

GRATTAFORMAGGIO ELETTRICO come nuovo Imelec, vendo a L. 50.000. Tel pasti serali 011-6192313

IDROPULITRICE mai usata, della Lavorwash, con 3 lance, carrellata, 100 Bar, vendo ad ottimo prezzo 0336-8284474

IDROVAP praticamente nuova, valore L. 2.250.000 vendesi a L. 1.600.000 0347-7206782

IMPASTATRICE A SPIRALE semiprofessionale, nuova, ancora imballata, elettromeccanica monofase, kg 10 impasto totale vendesi. 011-4343645 0347-2604336

IMPASTATRICE IMPERIA con [illegible], marca IPS, [illegible] affari. 011-[illegible]

LAMPADARIO antico, in legno, dorato, completamente ristrutturato, a 6 lampade, vendo a L. 250.000 trattabili. Tel. serali 0347-7585483

LAMPADARIO salmato stone, a forma di 3 anfore lanterna a petrolio, con bocce in c[illegible] vendesi a L. 150.000 011-8498436

LAVAMOQUETTE FOLLETTO [illegible], privato vende a L. 200.000 011-355348

LAVAMOQUETTE Inggenica Rowenta e lavapiccola a camper vendesi Serali 0121-29833

LAVAPAVIMENTI lavaspazzole, usata poco vendo. 011 9540753

LAVASTOVIGLIE AEG 12 coperti, perfettamente funzionante, vendesi a L. 400.000 trattabile Tel serali 011 9002172

LAVASTOVIGLIE IER [illegible] a L. 120.000 011-[illegible]

LAVASTOVIGLIE Candy tipo Selenia a 65 vendo a L. 250.000 011-6800557

LAVASTOVIGLIE a cucina a gas, vendo a modico prezzo 011 8173054

LAVATRICE IGNIS nuova, garanzia vasca 10 anni 2 garanzie ancora da ritirare lavaggio inverno e cenere a L. 400.000 0330-507991

LAVATRICE PHILCO kg 5 con programmazione, veramente impressionante come nuova, vendo Tel pasti 011 6990821

LAVATRICE SAN GIORGIO funzionante, vendo a L. 150.000 trattabile Tel pasti 011-3488974

LAVATRICE SAN GIORGIO con garanzia, vendesi a L. 220.000 0347 9649480

LAVATRICE ZANUSSI come nuova, L. 185.000 lavello 2 vasche con lgocciolatoio, rubinetto, colore ocra senza mobile vendo a L. 185.000 011 7804593

LAVATRICE carica dall'alto, piccola dimensione in ottimo stato, con garanzia, L. 230.000 0368-3571595

LAVATRICE cucina a gas, vendesi a L. 300.000 011-3181154

LUCIDATRICE Elna, non lavata, vendo ad ottimo prezzo 0338-8288884

LUCIDATRICE linea Vorwerk Folletto, praticamente nuova, vendo a L. 100.000. 011-9668204

MACCHINA CAFFE' ESPRESSO Gaggia macchina rossa a cialde, con 2 filtri per 1 o 2 tazze, beccuccio per vapore, mai usata, L. 135.000 trattabile 0347-2772547

MACCHINA CAFFE' espresso, Rowenta, con dosatore e valvola di pressione, in buono stato L. 100.000. 0338-8284474

MACCHINA CAFFE' espresso, Polti, ancora in garanzia, vendesi a L. 100.000 011-2421852 0338-9725410

MACCHINA CAFFE' con macinacaffè, di ottima marca, probabilmente nuova, cercasi in acquisto Tel pasti 011-8972628

MACCHINA PER CAFFE' espresso, usata poco, della Saeco Aroma Bianche, vendo a L. 100.000 011-3833070

PASTAMATIC nuova 10 accessori diversi, mai usata, L. 150.000 non trattl.; cenerinaga elettrica per succhi frutta e verdura [illegible] e cruda, L. 120.000 011-7071365

TELEVISORE PORTATILE 14"bn funzionante 220/12Volt, antenna telescopica incorporata, 7 programmi impostabili, vendo a L. 50.000 011-2361929

TELEVISORE STEREO 21" Grundig, a colori telecomando, televideo, timer spegnimento, piccolo problema di volume, vendo a tecnico riparatore 0338-2515411

TOSTAPANE NOVENTA tipo RC40, 700/850W usato 7 volte, (valore L. 70.000 circa) vendesi per inutilizzo a L. 35.000. 011-8191335

TV B/N 16" funzionante, vendesi a L. 50.000. 011-2759743

TV B/N GRUNDIG (n.2) in ottimo stato, vendesi a L. 50.000 cadauno. 011-2424522

TV SINGER/PHILIPS radio, grandezze, registratori portatili, stufe stessa marca, collaboratrice, acquista. 011-6405132

TV COLOR 21" perfettamente funzionante, vendo a L.150 000; TV b/n 21", vendo a L.50 000 011-7394823

TV COLOR 22" PANASONIC schermo piatto, vendo a L.250.000. 011-9972606

TV COLOR GBC anno '88, funzionante, mobile in legno, vendesi a L 40 000. Tel. serali 011-336431

TV COLOR GRUNDIG 22" con telecomando telev[illegible] presa scart, bel colore, vendo a L.250[illegible] Tel [illegible]1 011-3858860

TV COLOR GRUNDIG con videoregistratore vendesi. 0123 29833

TV COLOR HITACHI 29" stereo, televideo, 2 scart, telecomando, vendesi a L 500.000. 011-8905535

TV COLOR MITSUBISHI 28" CT25AS, stereo, televideo, 2 scart, vendesi a L 900 000. 011-251780

TV COLOR PHILIPS 25" mod [illegible] mando, stereofonico, televideo, 2 prese scart, in garanzia istruzioni e scontrino L.700.000. 0338-1452378

TV COLOR PHILIPS 26" mod. FT 4563 con telecomando, televideo, 2 prese scart, ancora in garanzia, istruzioni, vendo a L.700 000 compro 011-3358680

TV COLOR PHILIPS 37" con telecomando, vendesi. 011-2183388

TV COLOR SABA vendo a L 300 000; tv color Philip a L.150 000 0338-4537186

TV COLOR SANYO 14" con telecomando, vendesi a L.150 000 011-850535

TV COLOR TELEFUNKEN 28" telecomando, presa scart, come nuovo privata vendo a L.180.000. Tel.ufficio 011-4854381

TV COLOR TOSHIBA 28" stereo, televideo, come nuovi, videoregistratore Sabia, 4 teste, sintonia digitale, ottimo prezzo. 0338-5808255

TV PORTATILE Grundig 14" B/N, alimentazione a rete e batteria auto, potente telescopica, ricezione perfetta, 8 programmi fissi, vendo a L 100 000 011-8190817

TV SELECO 17" con telecomando, bello [illegible] a L.200.000. Tel ore 20/21 [illegible]

TV SELECO 26" [illegible] scart e telecomando 100 canali, schermo piatto, vendesi a L.220.000 Tel. ore 20/21 011-3850860

TV SHARP 14" buone condizioni, privato vende a L.200 000 011-387306

TV TELEFUNKEN 14" con telecomando, quasi nuova, vendo a prezzo modico. 0338-5620177

TVC 21" [illegible] computerizzati [illegible] mod TX21V1C1 Panasonic, 2 scart o presa[illegible] anche da telecomando 2x10 mesi, vendo 0348-7388883

VAPORELLA be[illegible] [illegible] vendesi a L.100 000 Tel. pasti 011-851668

VENTILATORE a 3 velocita' a colonna, marca Atlantic Vortice, vendo causa doppione a poco prezzo Tel. pasti 011-8966837

VETRELLA VAPORI con accessori, sterilizza e tosa, valore L 380.000, vendo a L 150 000 0348-6602940

05 Telefonia, centralini

CENTRALINA TELEFONICA Urmet con 5 apparecchi, vendesi a L.450 000. 0380-203872

CORDLESS BINONDI grandgusto, nero, 3 mesi di vita, causa regalo regalo vendesi a L.150 000 0335-7107767

CORDLESS E'XPLIT 9917 base 10W portata 3W, portata 40 km, pur eventuali sconti da 50Watt, vendo a L.700 000 0347-2486545

CORDLESS mt.200 dimensi. vendo a L [illegible] 011-2478865

FAX ITALTEL numero 48, carta comune, lunghi pagine., stilista, 8 linee simultanee molto professionale vendesi a L 350 000 011 530419

FAX funzionante cercasi Tel pasti 011-856354

FAX impiegato in garanzia cedesi emergenza a Telecom e telefono a muro con disco anno 1990, vendesi anche separatamente 011-3140194

FILTRO TELEFONICO per rete fissa elimina ungerale, impedisce lo squillo se non con l'aggiunta di codice programmabile vendo a L 150 000 011-385297

LINKFAX OLIVETTI OF3500 nuovissima, carta normale, formato A4, in piena stock. [illegible] a L.500 000. Ufficio 011-6614585

MICROSPIA AMBIENTALE per ascoltare voci nelle stanze conversazioni in un ambiente fino a mt 300 ricevitore incluso vendo a L 300 000 0330-2126427

MICROSPIA AMBIENTALE spia professionale a microonde telefonica. Ascoltate nelle spire tutti portate mt 300 con ricevitore a registratore L 900 000 cad 0348 3014047

MICROSPIA AMBIENTALE e telefonica, completa di ricevitore professionale per registrazione automatica vendesi a L 350 000 0330-3186700

SEGRETERIA TELEFONICA Panasonic mod TX5000 capacità registrazione da 9 a 99 messaggi telecomando a distanza, ottimo funzionamento L 140 000 011 7390805

SEGRETERIA TELEFONICA SIC 2000 digital memorizzabile, nuova, ancora imballata mai usata L 100 000 0347-2772587

SEGRETERIA TELEFONICA vendo a L.40 000. 011-9034295

SKY VISION
TIM
WIND
omnitel
C.so San Martino 1 (ang. P.zza Statuto)

SEGRETERIA TELEFONICA Alet con accesso remoto e messaggi funzioni vendesi 011 3366124

TELEFONI SIP 36, ex tavola che parla, come. Tel. pasti 011-385708

TELESALVAVITA Beghelli, [illegible] a L.300 000. Tel pasti 011-9[illegible]

TELESOCCORSO URMET operativo, vendo al Vero prezzo. 011-8851648

32 FALEGNAMI

offerta/domanda

FALEGNAMERIA disponibile a collaborare per realizzazione di complementi di arredo in legno massiccio 011-8500??

33 GIARDINAGGIO

offerta/domanda

33/1 Attrezzature, piante

ARATRO VOLTINO grecale a mano adatto a trattore 30-40cv', pari al nuovo, vendo TIE zeppi 011-9837287

BARBECUE in muratura, acquisito 011-3149945

BULBI GLADIOLI prevalle giardinaggio vende per scadenza in loco a Sangano (TO) 011 9087005

BULBI MARCHI (120 pezzi) diametro mm 20/30 vendo a L 10 000 011 9572208

BULBI non buonissima fioritura quello primaverile autunno foglie a cascata, vasi grossi vendo a L 100 000 o cambio con L 5 000. 0347 9482241

DECESPUGLIATORE Zenoa, [illegible] la gloriosa Flama, L 800 000. 0347-5740432

FALCIATRICE GOLDONI cv 10 usata con 90 stallone benzina, vendesi a L 1 500 000 più vis aperta con ribalta a L 250 000. 011-9235787

FICUS BENJAMIN franchetti dalla Felicita' 1+ cm ed altre piante da appartamento, disponi di numerosi, vendesi in blocco a L.140 000 011 9819581

FICUS elastica, adatto a salone ufficio, negozi, direzioni, pesanti tolte, piu' Ficus della Felicita', vendo al miglior offerente a Sangano 011-9087005

FICUS di 20 anni, vaso cm 50 vendo a L.350 000 011-9966044

LAMPIONCINI da giardino (n.3) bianchi, stile Old England, alti 2,5 mt.2, in alluminio, diversi comandi, vendo a L.250 000 cad. 011-587508

LAURO CERASO per siepi vendo 0121 76878

LEGNA da ARDERE per taglio vendo vendo 011 9883825

LEGNA DA ARDERE per stufa e camino vendo 011 9885124

LEGNA DA ARDERE privato [illegible] 011-344893

LEGNA DA ARDERE di pesco, taglio vendesi 0336-478830

LEGNA SECCA da ardere adatta camino e caldaia da riscaldamento, piccola quantita', vendesi. 0174-60138 0336-4474211

LOTTI DI LEGNAME zona Viale di Lanzo, [illegible] ca. 0347-0058750

MOTOCOLTIVATORE cv 18, con frese e turbina per spargimento neve, pari al [illegible] Tel. pasti 011 9832149

MOTOCOLTIVATORE cv 10, in perfette condizioni, con frese e turbina per neve, vendo Tel. ufficio 011 8644920

MOTOCOLTIVATORE cv 13 diesel con frese corpo girevole, ruote in ferro e gommate vendo a L 1milione trattabili. Tel pasti 011 3852080

MOTOPOMPA per acque, cv 2,5, pic. mt 100 di gomma mm 30 (antigelo), nuova, mai usata, vendesi in blocco a L.700 000. 011-2184081

MOTOSEGA marca Husqvarna 61 elettronica, cavalletto professionale per taglio legna, decespugliatore Mitsubishi tosaerba [illegible] vendo 011-3499367 0338 930231

MOTOSEGHE (n.2) vendo a L 230.000 e L.240 000 011-8951452

MOTOZAPPA, o motocoltivatore, solo se in perfette condizioni, cerco in acquisto con pagamento in contanti, Pepe 0368 332[illegible]

PANCA GIARDINO [illegible] di legno e pantano in ferro battuto, come nuova, vendesi a L 60 000 Tel pasti serali 011-8978654

PIANTA BENJAMIN monte bella alta mt 3, vendo a L 130 000 011-3115804

PIANTE da appartamento e [illegible] vendo a prezzo da concordare [illegible]

PIANTE grasse e da appartamento, vendo causa trasferimento. 0330-439576

PIANTINE SIEPE vendo a prezzo interessante 011-8950270

PISCINA diametro mt 5, altezza 120/140, buono stato, vendo a L 1 500 000 Tel serali 0347-7595463

RASAERBA con pretelo, vendo a L.250.000 011-9235878

RUOTE CARRI [illegible] vendo a [illegible]

RUOTE CARRO AGRICOLO (n.6) adatto allevamento cavallo, vendo a medesimo prezzo Tel pasti 011-8494599

SPAZZANEVE HONDA HS 522 cv 6 come nuovo vendo ad ottimo prezzo 011-8613138

TAGLIAERBA elettrico Black & Decker [illegible] L 80 000 0[illegible]-1200058 0329-7347809

TAVOLO DA GIARDINO in plastica, ovale, 4 posti, ombrellone, sdraio vendesi a L.100 000 011-8080769

TOSAERBA/TAGLIAERBA elettrico, vendesi completamente a L.280.000 011-7208[illegible]

TRATTORINO PLAY-GREEN 8/ 5 14cv, benzina, taglio larghezza cm 110, vendo a prezzo da concordare 011-9621873

TRONCO DI SALICE pregiato, mt 3 di altezza per cm 80 di circonferenza vendo 0330-8466064

36

offerta/domanda

[illegible] 011.741.26.84 [illegible]

37 MOBILI, ARREDI

domanda

ANGOLIERA PORTATELEFONO in noce, stile classico, intarsio con ripiani e sportello con cristalli, vendo a L.150.000 011-6415171

ANGOLIERA in noce vendo a L.100 000 trattabili 011-4051883

APPENDIABITI a piedi, L.50 000, cerco per qualche mt. lavoro di natura, tendaggi [illegible] que e plafoniere, vendo Tel ufficio 011-3358514

APPENDIABITI a parete, 3 posti, cm 112x180h, vendo a L 100 000 011-9573786

ARMADI (n.2) 6 e 3 ante, tutte singole con vetro cerro' lungo 6 cassetti, ripiera mobile, porta TV in legno, L.700 000 Regalo tavolino e lampadario 0349-8902980

ARMADI (n.2) di cui 1 a 6 ante/1 libro a 2 [illegible] stesso colore, vendo a prezzo modico da concordare 011-8064413

ARMADIO 4 STAGIONI buono stato persona impegnata cerca in regalo. Massima serietà Tel dopo ore 18 011-7544960

ARMADIO 4 STAGIONI [illegible] vendo. Mobile bianco, vendo causa inutilizzo a [illegible] 0348-3108862

ARMADIO 4 STAGIONI teakom, comodini, cassettoni, elettrodomestici, vendesi 011 6413745

ARMADIO 4 STAGIONI 2 ante, olivo laccato, pari [illegible] nuovo, vendesi a L.400 000. 0347 2737171

ARMADIO 6 ANTE larghezza mt 3 x mt.2,80, noce naturale, vendo. 011-4630341

ARMADIO A PONTE con divano letto incorporato e cassettone, 3 anni di vita, praticamente nuovo adatto soggiorno o ragazzi, vendesi 0338-8474062 011-4113118

ARMADIO ANGOLARE bianco 3 ante, specchio e mobile cassettiera, bianco [illegible] che separatamente. 011-2564410

ARMADIO ENTRATA 2 ante, stile Barocco [illegible] ma[illegible] molto bello vendesi a prezzo interessante. 011-4035379

ARMADIO GUARDAROBA bellissimo, anni '60, 3 ante (centrale a specchio), mt.2x2, vera occasione. [illegible] L 300 000 0185-57118

ARMADIO 3 ante vendo a L 100 000 [illegible] 6107104

ARMADIO 3 ante, laccato beige, con ripiani interni, 280x188 h. vendesi a L 1.200 000 trattabili Tel. ufficio chiedere di Massimo 011 2731202

ARMADIO 6 ante a cassettiere noce chiaro, di ottimo stato vendo a L 1 200 000 trattabili Tel ore ufficio 011 3141753

ARMADIO 6 ante come nuovo, molto armadio 7 ante nuovo vendo Tel pasti 011-8964413

ARMADIO 6 ante colore noce, buono stato vendo a L 200 000 Tel pasti 011 4032330

ARMADIO a più ante, altezza mt 2, prof. mt 1/1 50, larg.mt.3 70 max, cerco. Massimo tel serali 011-9082264

ARMADIO a ponte, mt.3,50 lunghezza, con letto estraibile vendo Tel serali 011-883719

ARMADIO basso 2 ante con cassetto per svuotatasche scarpiera interna cm 128x58x100h vendo 011-857823

ARMADIO bianco, cm.240x180, 4 ante, vendesi a L 800.000. 0330-3714386

ARMADIO classico 6 ante, capriate, colore noce scuro, ottimo stato, vendo a L.300 000. Tel pasti 011-3112382

ARMADIO in laminato chiaro nominato lunghezza mt.2 massima cm 120 lato pc in ottimo condizioni completamente acquistato Tel serali 011 3477224

ARMADIO laccato bianco cm 294 altezza cm 270 lunghezza profondita cm 60 (+ mensole) composto altro armadio 4 ante 011 9041420

ARMADIO laminato bianco lunghezza cm 200 altezza cm 250 vendesi a prezzo da concordare in Ufficio a disposizione di Massimo 011 3731202

ARMADIO laminato bianco ante 3+7 altezza cm 240 larghezza cm 85 profondita' cm 60 vendesi a L 200 000 Tel [illegible] 0349 5121857

ARMADIONE CABINE [illegible] vendesi a L.200 000 011-4344412

[illegible] INGRESSO mm 2504285 altri mobili moderni lampa molto bene vendesi Via Isle in Torre 011-4376886

ARMADIONE 4 stagioni divano letto con doghe in rovere e como, tutto in ottimo stato, per passaggio abitazione a divano acquisto mio L 700 000. 0349-8802980

ARMADIONE 5 ante, ottimo, completo con 2 letti, L 400 000 011 3181156

ARREDAMENTO completo per soggiorno e da camera, pc, divano, elettrodomestici usato attuale vendo 011 7134[illegible]

ARREDAMENTO completo per alloggio estivo, [illegible] causa mancato matrimonio vendo 0330 1264501

ARREDO COMPLETO soggiorno e camera letto in ottimo stato vendesi Tel pasti 0330-8746[illegible]

ARREDO INGRESSO moderno composto con specchiera, appendiabiti a stelo portaombrello tutto bianco vendo a L 130 000 Tel ufficio 011-3362798

ARREDO VARIO arredo 2° casa vendo a prezzo da concordare 0330-2807234

ARTE DO completo per negozio abbigliamento uomo vetri, mobilcare vendesi completo di vendere 011-3892216

ARREDO in gruppo a divello, per salotto, vendo da persona [illegible] usato da sopralluogo vendo 0337-501338

ATTACCAPANNI specchio e mobiletto, 2 pezzi vendesi per camera letto, lampadine cameriera formato per bagno mobile in massello antico in vetrina vendo 011 3458[illegible]

BAR piccolo, con cassetta e parte porta liquori come nuovo vendo 011 9041[illegible]

CAMERA A PONTE in ottimo stato (letto matrimoniale) come nuova, con cuscini divano cedo a ragionevole vendo a L. [illegible] trattabile 011-3188780

CAMERA BIMBI in legno beige, 3 pezzi letto a cui 1 a scomparsa, armadio, scrivania, valorizzato tutto in ottimo stato vendesi Pago 011 6[illegible]

CAMERA DA LETTO laccata nera lucida, con sella matrimoniale per 2 doghe 2 comodini come nuova. Vendesi completa vendesi a L. [illegible] 011-3847[illegible]

CAMERA DA LETTO [illegible] con materassi nuovi, completa [illegible] 011-5211533

CAMERA DA LETTO molto bella di arte letto con radio sveglia/lampada come comodini vendesi a L 300 000 011-4342784

CAMERA DA LETTO color noce in legno con bugna, come [illegible] 2 comodini come da 5 ante a 2 specchi, vendesi Tel. pasti orari 011-9163227

CAMERA DA LETTO stile inglese, lucida come nuova, specchiera grandissima 011-6472847

CAMERA DA LETTO colore noce chiaro, mai usata nuova vendo causa trasferimento a L 1 800 000 completa lampadario 0335-574[illegible]

CAMERA DA LETTO come nuova, vendesi a L 2 500 000 vendesi 0347-8224733

CAMERA DA LETTO completa, in legno bella serie, vendesi a L 800 000. 0347-[illegible]

CAMERA GIROLETTO componibile, con angoliera poltroncine in pelle, no armadio vendo a L 1 500 000 non trattabili 011 7[illegible]

CAMERA LETTO Barzed Veneziani come 2 comodini 1 pufo cristallo non laccata, noce con particolare scrivania 2 abat jours vendo 011 [illegible] 0347 [illegible]

CAMERA LETTO Chippendale come nuova, bella marmorizzata armadio certo preferenziali con specchiera 2 comodini vendo Tel dopo 011-6475[illegible]

CAMERA LETTO classica vendo a L 2milioni trattabili Tel dopo ore 12 011-[illegible]

CAMERA LETTO completa 2 letti alla francese guardaroba vendo 0347 30[illegible]

CAMERA LETTO a ponte noce vendesi a L 2milioni vendesi 0330-5[illegible]

CAMERA LETTO in noce completa di armadio 6 ante come specchiera 2 comodini (doppio fondo) letto 2000h vendo prezzo da concordare 011 2[illegible]

CAMERA LETTO in legno, bianca completa di armadio cassettiera comodini letto matrimoniale rete ino rete e materassini vendo L 1 500 000 0347 3[illegible]

CAMERA LETTO matrimoniale acquisto in ottimo stato a modico prezzo 011 8173[illegible]

CAMERA LETTO matrimoniale vendo prezzo affare 011 [illegible]

CAMERA LETTO matrimoniale con armadio 4 stagioni 2 comodini come in specchio colore noce vendo a L 2milioni 0330-8[illegible]

CAMERA LETTO matrimoniale grande armadio, cassa e comodini finemente vendo causa ingombro a L 2milioni 011 [illegible]

CAMERA LETTO moderna laccata bianca [illegible] azzurri completa (con lenzuoli vendo a L 800 000 trattabili 011-4[illegible]

CAMERA LETTO moderna colore bianco e rosa, armadio 4 ante scorrevoli con 2 specchi 12 cassetti piano, cristal 2 comodini vendo 0330 9330406

CAMERA LETTO noce massiccio stile Barocco, armadio 6 ante cassa, letto matrimoniale 2 comodini con marmo Porto Venere L 3 500 000 011-2514432

CAMERA LETTO cassa noce, armadietto con cassettiera, giaciglio vasaio, portacuscini, cassettone vendesi a L 500 000 011-9582465

CAMERA MATRIMONIALE stile Veneziano, color paglia, vendesi Per informazioni 0338-2668793

CAMERA MATRIMONIALE legno noce beige noce, letto, cornici con specchiera, armadio 6 ante, 2 comodini 2 poltroncine, L.1.100 000 trattabili 011-8182581

CAMERA MATRIMONIALE moderna, mogano scuro, vendesi 480 000 000 011-9368018

CAMERA PER RAGAZZI così armadio 2 letti scrivania, comodino, vendo 011-3171984

CAMERA PRANZO rinascimento armadio vetrina e panneria in regalo ottimo causa trasloco 011 43[illegible]

CAMERA RAGAZZI [illegible] legno e gruppo ottimo stato composta da armadio cassa 6 cassetti 2 letti singoli 2 comodini a scrivania L 1 300 000 0125-45[illegible]

CAMERA RAGAZZI colore chiaro doghe rete e 2 piazze lavoro comodo TV armadio capiente e comodino prezzo da concordare 011 [illegible]

CAMERETTA A PONTE in legno e laccata bianca 2 letti come nuova mt.2 90 di lunghezza vendo a L 400 000 trattabile 011-4[illegible]

CAMERETTA BETULLA armadio doppio anta 2 letti libreria a ponte materassi anche divano letto L 1milione trattabili Pago serali 011-4[illegible]

CAMERETTA RAGAZZI armadietto 3 ante, letto a cassetto con doghe, scrivania, comodino, mensole da appendere, vendo a L 800 000 011-4053856

CAMERETTA SINGOLA armadio 4 stagioni a 3 ante, cassettiera interna, boccale bianco, intarsi, comodini se richiesti, vendo Valperga e zona 011-[illegible]

CARRELLO BAR Foppapedretti colore noce vendo a L 150 000 011-4153501

CARRELLO HI-FI 5 ripiani, metallo nero, come nuovo, vendo a L.75 000, ruote motorizzate Oncalibo, vendo 011-2237811

CARRELLO PORTA TV 2 ripiani in cristallo, vendesi a L 80.000 0338-3229100

CARRELLO portabottiglie, vendo 011 4730883

CASSAPANCA bianca, capiente [illegible] per giochi e biancheria, cm 130x50 gli cm 53 vendesi Tel serali 011-4509451

CASSAPANCA con attaccapanni scultoreo vendesi 0347-3073535

CASSETTIERA in legno, 8 cassetti, in legno di faggio naturale, laccata parte frontale, cm 130x50x90, vendesi a L 300 000 trattabili 011-502174

COMO cm 120x60x53 4 cassetti scrivania 3 cassetti cm 61x53x80 doppio cassettiera vendesi Tel dopo ore 18 011-4730389

COMO con 3 cassetti e piedini [illegible] chiaro e angolo in vetro vendo a L 100 000 011-7490078

COMO' con specchiera e 2 comodini, stile inglese, vendo a L.500 000; mobile soggiorno componibile, cm.240, a L 700 000 0330-4888835

COMODINI (n.2) blue grappenhall, vendesi a L 70 000 cadauno 0380-309068

COMODINI in legno (n.2) noce da ufficio, porta a soffietto, colore rovere, seminuovi, vendo 011 2624122

COMODINO con 1 cassetto, praticamente nuovo, in laminato, bella noce e avorio, vendesi a L 30 000 Tel serali 011-3114913

COPPIA [illegible] legno cm 124x26x115h, vendo a L 200 000 trattabili 011-7385[illegible]

CREDENZA VENEZIANA laccata e [illegible] soggiorno, acquisto 011-232744

CREDENZA 3 ante a vetrina, 2 lampadari a gocce, 2 lampadari moderni, 1 lampadina a stelo 2 sedie in legno, epoca[illegible] vendesi 011 789462

CREDENZA ante scorrevoli in plastica vendesi a L 900 000 011 31[illegible]

CREDENZA in legno, con vetri e cassettiera portavetro vendo a L 1 800 000 Tel serali 011 4301409

CREDENZA radica, trittico, 4 porte vetrate lunghezza mt 2,50, vendesi Ufficio 0172-4[illegible] - serali 011-8642050

CREDENZONE 250x215, noce, antica, legno massello, con tavolo rotangolare e sedie, come [illegible] 011-9[illegible]171 ore 2[illegible]

CUCINA AMERICANA Scandola, con tutti gli accessori, camera da letto in [illegible] pino chiaro, ingresso, vendo [illegible] 0348-[illegible]

CUCINA [illegible] completa di [illegible] mobili, vendesi a prezzo da concordare Tel. ore 21/22 011-8004711

CUCINA ELRIZ usata 1 mese, in noce nodoso [illegible] pensili[illegible], elettrodomestici, dimensioni mt 2,70 lunghezza, tavolo e 4 sedie L.[illegible] 0125-78879

CUCINA ELRIZ Olivi bianca, elettrodomestici Ariston Rex lavello rettangolare 6 mobili disponibile da fine gennaio, ritiro contiguo L 3 500 000 trattabili Sava 011 [illegible]

CUCINA COMPONIBILE in legno, color noce/rovere mt 3,90 con angolo elettrodomestici, lavello a vasca da luglio 2000 prezzo da concordare 011 [illegible]

CUCINA COMPONIBILE marca Lube attuale, mt.2 lineari, colore crema, completa di elettrodomestici, esclusivo frigo, vendo. 011-2179783 0348-7[illegible]

CUCINA COMPONIBILE in [illegible], mt.3 60x1,90 [illegible] vendo Tel pasti 011-804[illegible]

CUCINA COMPONIBILE come nuova, vendo a prezzo modico. Vero affare 0330-7374834

CUCINA COMPONIBILE frigo, cucina gas, tavolo sedie, soggiorno angolare, lavello inferiore, sedie, disponibili 02/2000. L.800.000 011-3178813

CUCINA COMPONIBILE in noce, mt.4 circa, con cappa, fuochi, lavello, vendesi a modico prezzo 011-3858127

CUCINA COMPONIBILE Arredo con lavello pensile lavabiancheria Rex completa di elettrodomestici cucina a fuochi forno cappa, vendo a L 450 000 011-[illegible]

CUCINA COMPONIBILE colore noce, pensili 2[illegible] vendo a L 500 000 011 [illegible]

CUCINA COMPONIBILE mt 2 70 lineare, ripiani nuova mobile noce bellissima, vendo causa trasferimento a prezzo di realizzo 0335 5376564

CUCINA COMPONIBILE bianca con mensola, 3 basse mt 1,20 cucina a gas 4 fuochi forno a gas lavello a vasca vendesi 011 [illegible]72

CUCINA COMPONIBILE verde salvia Rex mt 3 e base completa elettrodomestici a richiesta prezzo da concordare 011 2217387

CUCINA componibile noce con venina marmorizzata color specchio frigo a incasso, mt.2,80x1,87 mt.1,5, ottimi condizioni, vendesi 011-746387

CUCINA componibile, vendo, elettrodomestici Rex, completa di lavello e gruppetto, costata L 10milioni, vendo a L 3milioni. 011-3810[illegible] 0349-4785674

CUCINA tipo casa parete e cottura ad angolo, cucina a gas, forno elettrico, termoventilato, frigo congelatore. Rex, cassettiera, pensili, vendo 011-367275

CUCINA mt 3 60, completa di elettrodomestici e lavello, pur sedie, come nuove, vendesi a L 3 500 000 trattabili 0347-8224733

DIVANETTO PELLE mt 1 50x0 80, beige, vendesi a prezzo di realizzo 011-[illegible]73

DIVANI TTO 2 posti colore rosa fenicia, vendo a L 150 000 011-2732327

DIVANETTO pelle scura 2 posti, vendesi a L 50 000 Tel ore pasti 011-9084468

DIVANI LETTO in 2+ Valdichiana Rex nuovi causa 3 posti e 2 mt cm 221x86 in pronta vendo a L 2 400 000 cad anche sep Uff. 011-3199753

DIVANI in 2+2 posti no pelle, completi elettrodomestici e lavello in laminato vendo anche separato vendo a L 700 000 cad Tel serali 011-4532144

DIVANO 3 POSTI vera pelle d'ind. vendesi a L 350 000 011 4030360

DIVANO ANGOLARE vendo a L.400 000 0347-7843148

DIVANO ANGOLARE 5 posti vera pelle, colore [illegible] marrone, vendesi a L 1 500.000 011-8724648

DIVANO DORSO nuovo, 2 posti, completamente sfoderabile, colore tipo damascato vendo 011 359880

DIVANO LETTO 1 piazza e mezza 3 posti materasso compreso, sfoderabile, mai usato vendo a L 600 000 trattabili 0347-0434822

DIVANO LETTO 1 piazza e mezza alzata a braccio reale cm 140 x cm 2 letti nuovo vendesi a L 480 000 (trattabile 0347 4978384 0330-9045216

DIVANO LETTO 2 posti vendo a L.150 000 011-9850389

DIVANO LETTO 2 posti, buono stato, vendo a L.150 000 trattabile 011-2473623

DIVANO LETTO 2 posti in tessuto sfoderabile vendesi a L 150 000 011-8270691

DIVANO LETTO a ponte 1 piazza e mezza lunghezza cm 150, vendesi a L 150 000 Tel ore 011-724840

DIVANO LETTO cm 180x75, cassetta letto stanza a volendo chaiselong di 4 tipi, vendesi L 80 000 011-9111238

DIVANO LETTO tessuto 2 posti [illegible] L 150 000 011-4371475

DIVANO LETTO matrimoniale in buono stato, cerco in regalo o modico prezzo 011-3454858

DIVANO LETTO matrimoniale con materasso ortopedico 4 mesi di vita vendo a L 900 000 011 [illegible]

[illegible] LETTO matrimoniale [illegible] sfoderabile, completo di materasso a 2 federe vendo a L 150 000 011-3082008

DIVANO LETTO più 2 poltrone in vera pelle [illegible] ligo marrone, vendo a L 1 300 000 (non trattabili Tel pasti 011-384300

[illegible] LETTO piccolo, vendo [illegible] miglior offerente 011-3870983

DIVANO LETTO una piazza e mezza, in legno rovere, vendo a L.150 000 011-8135630 0338-2068421

DIVANO LETTO usato pochissimo visto, vendo 011-3191978

DIVANO PELLE colore blu royalmare, nuova poltrona capitone in pelle, vera stoffa, [illegible] 011-3172758

DIVANO PELLE matrimoniale buone plate, persona bisognosa cerca in regalo lasciamo perdere Tel dopo le ore 15 011-2548[illegible]

DIVANO 2 posti con letto sfoderabile come nuovo, vendo 011 5494[illegible]

DIVANO 2 posti, come nuovo, tessuto sfoderabile, vendesi a L 200 000 011-2264027

DIVANO 3 posti, nuovo, stoffa pregiata, vendo a L 1milione trattabile Tel serali 011 9441978

DIVANO 3 posti, pelliccia, ottime condizioni, vendo Vercelli Ariano a metà tessuto sfoderabile grigio L 600 000 vendo completo sfoderabile Serali 0335-8084567

DIVANO 3 posti, più 2 poltrone, sfoderabile, co[illegible] [illegible] trattabile Tel pasti 011-2258550

[illegible] 3 posti, trasformabile in letto, sfoderabile con poltrone, vendo Tel pasti serali 011-9[illegible]827

MOBILCENTER
ARREDAMENTI

Tel. 011.800.23.86 - Fax 011.801.20.50 - Via Milano, 1 - Settimo T.se (TO)

DOPO 20 ANNI DI ATTIVITÀ
PER CAMBIO GESTIONE
SVENDITA
RINNOVO LOCALI

Soggiorno completo
Arte Povera
a partire da L. 2.900.000

SPECIALIZZATI
ARMADIATURE
COMPONIBILI A GM

Camere Classiche e Moderne
Arte Povera
a partire da L. 2.100.000

1000 m² DA VISITARE
TUTTI I MOBILI VERRANNO VENDUTI CON SCONTI REALI

DAL 30 % AL 80%
A PREZZI DI
STOCK
RIPRISTINO
VECCHIE CUCINE

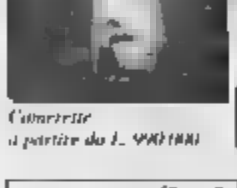

Camerette
a partire da L. 990.000

Cucine Classiche
e Moderne ml.3
a partire da L. 2.900.000

SPECIALIZZATI IN
ELETTRODOMESTICI
AD INCASSO

Mobili & Mobili

UFFICIO VENDITA
Via De Amicis, 8 Tel. 011.452.96.55
VENARIA (TO)

OCCASIONI D'ORO PROSSIMI SPOSI

DIVANO 3 posti, 2 poltrone in pelle pregiata noce, sfoderato in radica, marca Chateau d'Ax, in pari stato vendo a L. 2milioni 011-336048

DIVANO angolare, ben tenuto, vendesi a modico prezzo. 0141-218007

DIVANO classico, 3 posti, colore oro antico, velluto, cuscini piuma d'oca, lunghezza ml.2, larghezza cm 80, vendo a L. 1.200.000 011-9674338

DIVANO colore rosa e grigio, cm 185x95x80, cuscini nuovi, più poltrona stessi colori, perfetto stato vendo a L. 800.000 011-837746

DIVANO e 2 poltrone in velluto verde, vendesi 011-3851600

DIVANO in alcantara, 3 posti, vendo a L. 800.000 trattabili 0339-4266705

DIVANO in vera pelle nuovo, con cuscini vendesi 011-7206201

DIVANO letto Girondo della Busnelli cm 185x110 angolare, 6 posti + penisola + mezzo di pelle, cuscini in piuma d'oca, vendo a L. 2.500.000. 0347-6127006

DIVANO morbidissimo, no tela!, tutto gommapiuma, nero, letto 2 piazze, sponde asportabili, vendo a L. 550.000 Vinovo a Sangano 011-968705

DIVANO semiricondo, composto da 2 parti, splendida lunghezza ml 5, vendo 011-504120

DIVANO vendo a L. 100.000 011-9890791

DIVANOLETTO matrimoniale + 2 poltrone buono stato con tavolino, vendesi a L. 300.000 011-3195886

[illegible]O in legno [illegible] vendo a L. 350.000 (valore più) mobili 011-8051853

LAVELLO cucina in ceramica, L. 100.000 trattabili con lavatrice L. 70.000 011-4344412

LETTI GEMELLI (n.2) [illegible] come 5 cassetti e 2 comodini laccati chiaro, tipo venezziana, adatti camera bambini, vendesi a L. 400.000 011-9087496

LETTI SINGOLI (n.2) con reti e 4 cassettoni laccati chiaro, tipo veneziano, vendesi a prezzo affare Tel. serali 011-4521157

LETTI SINGOLI (n.2) in acciaio nero, con [illegible] ghe, vendo a L. 150.000 cadauno, materassi ortopedici vendo a L. 100.000 trattabili 011-788283

LETTI (n.2) da una piazza, in ferro neri e 2 mobili letto, vendo a L. 750.000 011-3182432

LETTO MATRIMONIALE colore salmone, con doghe e materasso ortopedico, armadio 4 stagioni, cassettiera, tutto come nuovo, prezzo modico. 0338-5857083

LETTO MATRIMONIALE 2 comodini, coma con specchiera, armadio 4 stagioni 12 ante di cui 4 con specchio, buone condizioni, L. 400.000 0347-0026820

LETTO MATRIMONIALE impiallacciato in radica, con 2 reti, buono stato vendesi a L. 70.000 011-858007

LETTO OTTONE cm 190x175, 2 reti, 4 materasse in lana, vendo 011-707004

LETTO SINGOLO in ferro battuto, laccato bianco con inserti bagnati nell'oro, vendesi a L. [illegible] compresi rete a materasso ortopedico 0349-8357586

LETTO SINGOLO in ferro nero, con boccole agli angoli, inizio '900, vendo [illegible] smaltato Tel. serali 011-9811175

LETTO 2 gemelli, testiera, pediera, in legno, [illegible] dei primi '900 vendo Tel. pasti 011-9179366

LETTO in legno marrone, come nuovo, vendo a L. 150.000. 011-857195

LETTO in ottone, testiera fantasia, ad 1 piazza e mezza, vendo. 011-[illegible]197 0368-253704

LIBRERIA LACCATA nera, adatta anche come porta TV, stereo ecc., larghezza cm 320x290 h, vendesi a L. 1.500.000 non trattabili Tel. ufficio 011-2731702

LIBRERIA cm 200x192x35 Bassani, colore ciliegio, 18 vani a vista e 4 con ante, valore L. 1.350.000 vendesi a L. 850.000 0335-6773915

LIBRERIA componibile 3 parti lunghi totale cm 200 e scrivania cm.130x65, 5 cassetti, tutto legno chiaro, ottima fattura artigianale, vendo 011-238305

LIBRERIA in noce cm 120x42x120 tavolo rotondo in noce cm 80, scrivania in mogano cm 130x65x80 vendo in blocco a L. 1.200.000 Tel pasti 011-9470298

LIBRERIA nera, 2 moduli, altezza ml 2.50, larghezza cm 50, 3 mensole, [illegible]» a L. 450.000 causa inutilizzo 011-3857118

LIBRERIA più 140 volumi, laccata cm 320x240 2 tavolini da lavoro, tavolo rotondo con 6 sedie vendesi 0338-4411818

LIBRERIE (n.2) ampliabili in rovere, vendo prezzo affare 011-3080099

LIBRERIE (n.3) componibili adatte qualsiasi ambiente, vendesi anche separatamente L. 200.000 cadauna Vera Occasione 011-728229

MOBILE A MURO da salotto, colore noce e rame, porta TV e videoregistratore vendesi a L. 800.000 011-9865818

MOBILE ARMADIO 4 ante, cm 340x265h, reclina mezzanino sotto e scaffalature a libreria, 2 scrivanie + leggio e una mensolina, vendesi 011-3114974

MOBILE BAR CONE a mobile bianco, con ripiani interni vendesi a L. 80.000. 0347-8803977

MOBILE BAROCCO 1970, tavolo 6 sedie, tutto in noce, privato vende Tel. ufficio ore 10/16 011-6965457

MOBILE BASE cur 2 ante scorrevoli pensili portaoggetti centrale ml.7. vendesi 011-8050468

MOBILE INGRESSO con specchiera, attacco panni e mobiletto, vendesi 011-211580

MOBILE LAVELLO 2 vasche, gocciolatoio sinistra, miscelatore, 2 pensili scolapiatti, cappa aspirante cucina 4 fuochi, vendo a L. 1.300.000 buoni 011-853372

MOBILE LEGNO marrone chiaro, larghezza ml 2 con cassetti [illegible] L. 200.000 Tel [illegible] 011-8112178

MOBILE LETTO con scomparto sottostante colore noce chiaro, con materasso ortopedico, come nuovo, vendesi a L. 700.000. 011-7715789 0338-3808926

MOBILE LETTO con letto a scomparsa, 4 cassetti e 1 armadio, vendo 011-[illegible]820

MOBILE LETTO singolo, colore marrone, vendesi a L. 100.000 Tel serali 011-8112178

MOBILE LETTO stile maggiolino vendo 011-505773

MOBILE LIBRERIA svedese a ribaltina, in velluto [illegible] vendo a L. 200.000. 011-3182432

MOBILE LIBRERIA elegante, tinta mogano, vendo a L. 400.000 trattabili 011-5171485

MOBILE [illegible]TA-TV colore noce [illegible], vendesi a L. 140.000 011-4144839

MOBILE PORTACOMPUTER come nuovo, colore noce, da montare, vendo a L. 100.000 0338-8038853

MOBILE SCRIVANIA con tavolo sportivo, adatto anche PC, multiripiano, come [illegible] a L. 600.000 trattabili Tel. ufficio 011-3187568

MOBILE SOGGIORNO colori bianco e verde, tavolo bianco cm 110x80, ottimo stato, vendo a modico prezzo. Tel serali 011-2205884

MOBILE SOGGIORNO tipo libreria, con ante chiuse, vetrinetta, inglesina, ml.2.45x0.45x2.95h, vendesi a L. 1.800.000 Tel serali 011-3241529

MOBILE TINELLO in noce, medio basso, tavolo rettangolare e 4 sedie, come nuovo, vendesi a L. 800.000 011-341113

MOBILE VETRINETTA 3 cassetti, noce, scolpita, vendesi. 0347-3073635

MOBILE [illegible] funeracchero, acquisto a modico prezzo Tel. pasti 011-[illegible]878

MOBILE bianco opaco 4 ante e 4 cassetti, [illegible] le a scarpiera, cm.150x33x83h, vendo a L. 120.000 011-9574853

MOBILE in rovere, per ingresso, con tavolo rettangolare e [illegible] vendo a [illegible] 000 trattabile. 011-615778 0338-3968530

MOBILETTO PC colore nero, pari al nuovo, nemmeno un graffio, acquisto con spesa massima di L. 50.000 0347-9711217

MOBILETTO PORTASCARPIERA L. 50.000, 6 sedie in metallo, L. 80.000, divanetto 3 posti L. 50.000; boiserie della ditta Ikea (Ikea). vendo a L. 30.000 011-3581647

MOBILETTO STEREO con 2 ante in cristallo 4 ripiani, noce scuro, dimensioni cm 54x43x110 vendo a L. 150.000 Tel serali [illegible]

MOBILETTO STEREO nero, ante in vetro scorrevoli, come nuovo, vendesi a L. 100.000 Tel serali 011-9183465

MOBILETTO e armadietto a muro, per ingresso, mobile tavolo rotondo allungabile, 6 sedie, tutto in noce, colori, vendesi anche separatamente 011-4052307

MOBILETTO in noce portatelevisore, composto da 2 scomparti + 1 a luce, 1 chiuso da 2 sportelini, vendo a L. 150.000 011-9415171

MOBILETTO per computer, colore nero, come nuovo, vendo Tel serali 011-4032878

MOBILI CUCINA con scolapiatti, [illegible] fragolino, tavolo, 2 sedie, vendo [illegible]

MOBILI CUCINA pratica [illegible] mi nuovi, 1 armadio di 2 pezzi, larghezza [illegible] cm 150, lavello reversibile angolare, 4 [illegible] impagliate vendo [illegible] 238305

MOBILI CUCININO rovere, largo cucina a gas forno elettrico cappa aspirante lavello con scolapiatti base con vetrinetta L. 800.000 011-8977070

MOBILI ENTRATA attaccapanni specchiera, color noce e lampadario, vendesi. 011-2511684 011-6965978

MOBILI LETTO LIBRERIA (n.2) grandi, vendo a L. 500.000 complessive Tel pasti e serali 0339-4071083

MOBILI LETTO (n.2) grandi scrivania letto con Doghe lungo colori noce come nuovi, vendesi a prezzo da concordare 011-888701

MOBILI TINELLO con tavolo rotondo allungabile, 4 sedie più mobile angolare, 2 vetrinette, vendesi 011-9085831

MOBILI USATI oggetti vari di arredamento e da cortili, cucina vasi di qualunque genere cerco in acquisto Tel 17/21 011-7168248

MOBILI VETRINATI adatti negozio, colore laminato acherò, vendo 011-215661 011-2185430

MOBILI arredo 1/2ª casa divano tavolo etc., vendesi causa mancanza spazio in blocco o separatamente a buono prezzo 011-9572894

MOBILI bambu' multiripiani adatti case, giardino veranda o taverna, tre cassettiere per 2 poltrone, tavolo, sedie, libreria, vendesi 011-2290191

[illegible], legno ebano, cercasi in regalo 0349-6356257

PANCA in noce classico, con braccioli massicci in stoffa, da 2 posti, come nuova, vendo a L. 300.000 Tel pasti serali 011-8975854

PENDILI (n.2) vendesi. 011-591800

PENSILI bianchi, armadio cm 185x100x70 vendesi a L. 200.000 011-362291

PENSILI e mobiletti per cucina, ottimo condizioni, vendo a L. 40.000 cadauno 011-2731208

PENSILI tinta buffet, vendo 0339-6o08197

POLTRONA ALCANTARA verde chiaro, pari al nuovo, a colonna, ancora in garanzia, vendesi 011-4111426 0339-2905907

POLTRONA LETTO moderna colore nero e fucsia, imbottita sfoderabile, completa di materasso, vendo a L. 300.000 Tel dopo le ore 17 0347-4277842

POLTRONA LETTO 1 piazza doghe in legno posta 2 a sedere in tessuto fantasia, vendo Tel [illegible] ra 011-480126

POLTRONA LETTO tinta pelle, vendo al miglior offerente 011 3970463

POLTRONA LETTO [illegible], bordeaux, più tamburato molto bella, letta battuto vecchia lavorazione a mano, vendo a prezzo ottimale 0124-6x0x48

POLTRONA LETTO linea moderna Tibia, pino noce, materasso Futon, come nuova, vendo a metà prezzo per inutilizzo a L. 150.000 Tel serali 011-5629438

POLTRONA REGALE Garnasone, in vimini bianco, cm 120x90, cuscinone circolare, adatta a giardini e veranda, vendo 011-9662085

POLTRONCINE (n.4) Barocco Piemontese, primi '900 struttura legno di noce scolpita, sedile e schienale in velluto verde oliva, vendo 011-642484

[illegible] (n.3) in pelle sfoderabile, tavolino bar abbinato e poltrona, vendo solo a interessati a L. 200.000 non trattabili 0338-5867413

POLTRONE (n.2) con braccioli in legno, come nuove, vendo a L. 500.000 011-9441017

POLTRONE (n.2) tipo Frau modello Ceylon, pelle di prima qualità, bellissima, rimetto vendo come nuove, vendesi 011-4036309

POLTRONE (n.2) alcantara blu fantasia, [illegible] nuove, L. 500.000 011-7217357

POLTRONE (n.4) in velvet, blu, con cuscini, a L. 150.000, carrellino da cucina, con 4 cassetti in legno, come nuovo, vendo 0347-5847843

PORTA MANTELLI con cappelliera e panche in legno e corda, 3 posti, cm 90x30x90 vendo a L. 50.000 Tel serali 0122-32472

PORTA TV angolare, in legno noce Arte Povera, vendo 011-9015898

PRESEPE costruito artigianalmente, completo di luci, vendesi a prezzo da concordare 011-3141309

QUADRI (n.4) con cornice, a mezzo punto, vendesi a prezzo da concordare 011-3419836

RETE A DOGHE matrimoniale nuova causa inutilizzo vendo a L. 200.000 011-8471290 0339-2140944

RETE METALLICA rigida 1 piazza, vendo a L. 50.000 011-2681687

[illegible] a L. 50.000 [illegible]

RETE a doghe in legno, ortopedica matrimoniale, ha vendesi a L. 150.000. 011-2688118

RETI METALLICHE (n.2) Ondaflex, ottimo stato, vendo a L. 40.000 Tel pasti 01[illegible]

RETI METALLICHE (n.2) per letto, come nuove, vendesi a L. 60.000 011-2610111

RETI SINGOLE (n.2) con [illegible] reti/bassi con ruote, vendesi. 011-9351868

SALA DA PRANZO anni '50, ben tenuta, composta da 2 mobili con specchio, tavolo, 6 sedie, vendo a L. 300.000 [illegible]

SALA DA PRANZO come nuova, mobile con vetrina, componibile tavolo apertura a libro, 6 sedie, vendesi a L. [illegible] trattabile 011-6271314 - [illegible]1-8272018 - [illegible]

SALA PRANZO bellissima, Chippendale radica di noce, ripiano in cristallo, nera con lingo oro, 8 sedie vendesi Tel pasti 0336-479845

SALA PRANZO composta da buffet, credenza, tavolo, 6 sedie, vendo a L. 150.000 trattabili 011-952121

SALA PRANZO in pelle 500 Fiorentino completo, eccezionale occasione vendo molto bene, vendesi Vinovo in fretta 02-5278849

SALA PRANZO vendesi a L. 300.000 0338-4334940

SALA composta da credenza, tavolo, 6 sedie in pelle L. 2milioni cameretta con armadio 5 ante, comò, 2 comodini letto, vendesi a L. 1milione UR 011-8126623

SALOTTO ANGOLARE posti 3+2, bellissimo marroncino, modernissimo ottimo stato valore L. 2.800.000, vendesi a L. 1.500.000 011-398765

SALOTTO IN PELLE marrone pari al nuovo, divano 3 posti, a letto, 2 poltrone, tavolino, vendesi 011-2481934

SALOTTO completo, con divano letto 3 posti 2 poltrone, tutto in velluto, vendesi a L. 500.000 0347-3068309 011-8983174

SALOTTO composto da divano 3 posti con letto singolo, 2 poltrone velluto, blu azzurro, come nuovo, vendo causa ingombro 011-6613048

SALOTTO in pelle divano 3 posti e 2 poltrone modello sella, ottimo stato vendo a prezzo da concordare 0335-8191137 - Tel serali 011-4111627

SALOTTO in pelle marrone, stile moderno, con divano 3 posti, no letto, più 2 poltrone, [illegible] nuovo vendo 011-459111

SALOTTO in pelle, pari al nuovo, composto da divano, 2 poltrone, tavolino, vendo a L. 1.300.000 0368-357595

SALOTTO sfoderabile, con chaise longue come nuovo, vendo Tel serali 011-7721268

SBARRE PER TENDA in alluminio, bianco, lunghezza mt 2.5 [illegible] cadauno 011-5973304

SCACCHIERA in alabastro, lavorazione artigianale cm 39x39, vendesi a L. 100.000 049-5868247

SCAFFALE in formica, nuovissimo, lunghezza mt 1.80, altezza mt 1.20, profondità cm 32, più pezzi, vendesi Occasione 011-505474

SCRIVANIA LAMINATA cm 65x130, più 2 sedie in tela, scrivania in frassino cm 60x102, privato vende 011-355348

SCRIVANIA 2 cassettiere, 2 poltroncine, 1 libreria legno chiaro, come nuove vendesi al miglior offerente 011-3853309

SCRIVANIA 2 piattoni, tavolino basso (ripiano vetro), ottimo stato, adatti ufficio o casa, vendesi in blocco a L. 500.000 Tel mar/sab 011-3113190

SEDIA A DONDOLO come nuova, levabile a colonnette, ideal Standard, nuovo, vendesi. 011-9681057

SEDIA A DONDOLO in quinto, con cuscino imbottito L. 150.000, cesto in vimini per biancheria sporca, vendo a L. 50.000 0347-9853187

SEDIA IN VIMINI a culla di palvina, con cuscino vendesi a L. 70.000 011-9090786

SEDIE IN LEGNO (n.6) colore nero, vendo a L. 50.000 trattabili. Dopo le 20 [illegible]

SEDIE PIEGHEVOLI coppia modello Regata, a L. 50.000 tavolo bianco cm 80x125, allungabile con 4 sedie, L. 250.000 Tel serali 011-2201583

SEDIE (n.3) schienale alto, in stile, per specchiera senza cornice, 2 piccole panche, appendabiti a parete luce a specchio, 2 posti, vendo. 0330-481320

SEDIE (n.3) vecchie, vendesi a L. 200.000 [illegible] 30815x0 0338-7839589

SEDIE (n.40) vendesi a L. 15.000 cad. più 20 sedie nuove a L. 20.000 cad., in blocco o separatamente 0173-979797 0338-7216955

SOFA' LETTO 2 posti pelle moderabile vendesi a L. 350.000 011-3481154

SOFA' angolare, come nuovo vendo a L. 100.000. 011-2470492

SOGGIORNO ANGOLARE medio basso, in legno, tavolo e sedie, ben tenuto, a L. 800.000; camera letto laccata bianca vendo L. 1.200.000 0337-908724

SOGGIORNO COMPONIBILE in palissandro, composto vari lv, video, stereo, vendo a L. 400.000 Regalo all'acquirente divanetto 2 posti 011-7790044

SOGGIORNO COMPONIBILE 3 sfilate pino naturale base top mobile bar vetrina vari gradino, arte cassetti Tel serali 0346-31718[illegible]7

SOGGIORNO E CUCINA componibile, con elettrodomestici, composta tavolo, divano, 6 sedie, ottimo stato, vendo a L. 1.800.000 0338-4722263

SOGGIORNO IN FRASSINO mobile e centro mobile. Lavello a 4 sedie, come nuovo, vendo 011 4056389

SOGGIORNO IN ROVERE e parete [illegible], ml.2, vetrine a vano a giorno, ml 2 ca h, tappeto angolare ml 1.5x3, h1.20, vendo Tel. serali 011-4509451

[illegible] **MODERNO** laccato nero, lunghezza cm 186x226, 4 sedie laccate nere, vendo a L. 500.000 trattabili. 011-4054397

SOGGIORNO anglaise medio alto, bianco con tavolo e 4 sedie, divano sfoderabile e mobile angolare ottimo stato vendesi 011 726793

SOGGIORNO classico angolare, in ciliegio, altezza cm 280 lunghezza ml 4 letto incorporato, 4 posti, in pelle tavolo, ottimo stato L. 2milioni 011-9068996

SOGGIORNO completo di tavolo e 4 sedie più divano a 3 posti vendesi a prezzo da concordare. 0347-8224733

SOGGIORNO laccato nero, con mobile cm 265x45x75, lavello allungabile cm 170x80, 6 sedie in cuoio vendesi 011-9952530

SOGGIORNO noce, [illegible] sedie vendesi a L. 1.500.000 trattabile Tel serali 011-8015030

SOGGIORNO noce medio basso, angolare, con tavolo e sedie vendo a L. 400.000 trattabili 0347-7843149

SOGGIORNO noce, specchiera cornice lavorata a mano a L. 200.000, epoca Barocco Fiorentino (riproduzione) ml 1.37x0.78 tavolino legno, vendo 011-4110438 011-8172988

SOGGIORNO rovere, medio/basso, 4 sedie in rovere e tavolo nero, vendo a L. 3milioni Tel serali 011 [illegible]

[illegible] pelle, lampadari bronzo e cristalli, specchi, tavolo cucina piano a libro primi '900, noce da restaurare, vendesi Tel. ufficio 011-8131483

SPECCHIERA CRISTALLO per legno, vendesi a L. 150.000; tavolino in ottone, con 2 piani in cristallo, L. 200.000 [illegible]

SPECCHIO BAGNO nuovo, tavolino salone nuovissimo, lavandino zona Lago (VI), vendesi 011-345019

SPECCHIO CRISTALLO h 140x[illegible] 50 sp. mm 6, vendesi a L. 50.000 011-7787751

SPECCHIO INGRESSO [illegible], L. 55.000 011-2180277

SPECCHIO arte fiamminga, cm.100x70, vendo a L. 300.000. 011-533740

STRUTTURA DIVANO in legno di frassino, cm. 193x88, vendo a L. 80.000. 011-9048472

STRUTTURA LETTO matrimoniale, noce chiaro, moderno, senza reti, vendesi a L. 150.000. 0335-6182425

TAVOLI CUCINA (n.2) con 4 cassonetti bianchi, 4 sedie, vendesi 011-9606408

TAVOLINETTO a 2 ripiani, piano superiore in cristallo, per sala o studio, cm.57x57x43h. L. 100.000. 011-4344412

TAVOLINI [illegible] **SALOTTO** (n.2) [illegible] cm 80x60; tavolo grande, antine coprifiamma/spine acciaio inossid., vetri cretta moderna con vetri scorrevoli vendo 011-396396

TAVOLINO BAR vendo a L. 1.200.000; letto post Deco' con reti a L. 600.000, armadio basso 2 ante, ml.1.26x0.56h ml 1, L. 1.700.000 011-857923

TAVOLINO BASSO basso, cm 150x90 in perfetto condizioni vendo 011-504120

TAVOLINO SALOTTO struttura tubolare nera, vetro vendo a L. 50.000. 011-3476945

TAVOLINO SALOTTO legno massello, cm.130x50, sostegni torniti e intarsiati, ottimo stato, vendo a L. 200.000. Pasti 011-3112382

TAVOLINO SALOTTO cm 70x70 in legno, piano in vetro con intarsiato nuovo, vendo causa mancanza di spazio a L. 250.000 011-9572742

TAVOLINO SALOTTO in cristallo a ottone rettangolare cm 60x130, risultante perfetto di valore, vendo a L. 300.000. Tel. ufficio 011-3352798

TAVOLINO SALOTTO tre, a scrittoio, adatto anche per ingombro un angolo di casa, in cristallo e ottone, tutto a L. 150.000 Tel. ufficio 011-3352798

TAVOLINO basso, in noce [illegible], piano vetro, vendo Tel. pasti 011-8180829

TAVOLINO da computer a [illegible] marrone scuro, con cassetti in legno e gambe in acciaio, vendesi 0368-3137057

TAVOLINO ottone, con ripiano in cristallo, vendo a L. 100.000 011-6847413

TAVOLINO struttura noce, gambe lavorate su 2 piani, con vetro fumè, cm.108x52x49, vendo a L. 500.000 011-837746

TAVOLO CRISTALLO quadrato, splendido abbinato a 4 sedie in cuoio con struttura in canna di fucile vendesi tutto al miglior offerente 011-737171

TAVOLO CUCINA bianco, con struttura in acciaio, cm 110x70, 4 sedie impagliate, L. 180.000 011-7790983

TAVOLO DI FAGGIO naturale, cm.70x70, con 4 sedie, pari al nuovo, vendo [illegible] Tel serali 011-4552166

TAVOLO NOCE massello italiano, anni '30, cm 180x80, privato vende a L. 700.000. Tel. pasti 0349-5541846

TAVOLO OVALE in cristallo, cm 180x120 modello Pigalle, della Cristallerie, come nuovo, vendo a L. 600.000 Tel serali 011-532998

TAVOLO RETTANGOLARE cucina, pensili cucina, reti singole, materassi sempre tenuti nuovi, sedie, vendo. No perditempo. 0338-3743278

TAVOLO RETTANGOLARE colore noce, con allungo a 4 sedie impagliate, vendo tutto a L. 250.000 Tel. ufficio 011-3358514

TAVOLO [illegible] **RETT[illegible]** cm 200x90, stile classico, piedi lavorati, 6 sedie, vendo 011-8211229

TAVOLO RETTANGOLARE allungabile, noce nazionale, Arte Povera, 6 sedie in pelle marrone, come nuovo, valore L. 4milioni vendo L. 1.500.000 0339-5436158

TAVOLO ROTONDO allungabile, 6 sedie imbottite noce nazionale, vendesi. 011-2481006

TAVOLO ROTONDO allungabile color noce scuro buone condizioni 4 sedie in metallo, vendesi a L. 150.000 trattabili 011 9819581

TAVOLO ROTONDO allungabile, 6 sedie, colore mogano, buono stato, vendesi a L. 100.000. Tel. pasti 011-4520630

TAVOLO ROTONDO cm 90-100 noce scuro e tamburo cm 80/85 di lunghezza e cm 45 di profondità allarga ml 2 colore noce acquoso 011 615170

TAVOLO ROTONDO in noce più 6 sedie, vendo a L. 700.000 011 8736581

TAVOLO ROTONDO splendido, piano in cristallo e supporto cromato completo di 6 sedie originali in Ciliegio, vendo 011-5066474

TAVOLO ROTONDO tutto in marmo, buone condizioni affare vendesi 011-4704335

TAVOLO ROTONDO nuovo, colori noce, cedo a modico prezzo 0338-4656032

TAVOLO RUSTICO ottime condizioni, pino rovere cm 130x80 componibile, ad angolo, con 3 sedie + angolare 2 panche, vendo a L. 500.000 Serali 0331-851947

TAVOLO SALA con ripiano in cristallo, cm 200x100, con 6 sedie, lavolino, bar portaoggetti vendo in blocco, vendesi a L. 1.400.000. 011-8012474

TAVOLO [illegible] Veneziano, anticato, laccato, dipinto, piano marmo, vera occasione, [illegible] Tel pasti 011-715030

TAVOLO allungabile, 4 sedie, 3 [illegible] rie, color noce, vendo Tel.pasti 011-4033677

TAVOLO bianco cm 100x103, allungabile, vendo a L. 100.000. 011-8111238

TAVOLO con 4 sedie, in noce, come nuovo, [illegible] do a L. 300.000. 011-611035

TAVOLO in 4 sedie, vendesi a L. 80.000. 0347-4184802

TAVOLO in massello, linea moderna, per appartamento, ml.2x0.85, prolunga cm 50, 4 sedie impagliate vendesi 011-9952530

TAVOLO in rovere massiccio, cm.90x1[illegible] [illegible] 011-4156108

TAVOLO laccato nero con piano in cristallo, più 6 sedie con schienale alto, perfetto, vendesi causa trasferimento a L. 1.200.000 Tel serali 011-9881786

TAVOLO rettangolare, 4 poltroncine in gunco effetto cuoio colore noce, come nuovo, L. 1.100.000 Regalo 4 cuscini e parasurne coordinato 0339-3961244

TAVOLO rettangolare, 2 mobili componibili [illegible] ile 011-4150950

TAVOLO rettangolare, pari al nuovo linea rocca, allungabile vendo Tel pasti 011-9531478

TAVOLO rotondo in gruppo, con base in cristallo, diametro cm 90, come nuovo, adatto sala, vendo a L. 170.000 Tel pasti 011-7793785

TENDA in legno tinta a tuttonno a persiane, vendesi Tel dopo ore 20 011-736372

TERMOSIFONI usati, ben tenuti, diverse misure, vendesi da L. 40.000 a L. 80.000 cadauno 011-8000093

TESTIERA LETTO modello in microfibra, come nuova, vendo per inutilizzo 0347-8033721

TESTIERE LETTO 1 piazza, in stile, color mogano, vendesi 011-8809150

TINELLO COMPONIBILE in noce, con tavolo rotondo + 6 sedie, Affarone vendesi a L.150.000. 0380-487178

TINELLO RUSTICO vetrinetta, adatto casa di campagna, vendo. 011-8170882

TINELLO completo, camera letto, entratina, ingr, lavanda e cucina a gas, tutto in buono stato, vendo a prezzo da concordare 011-8561385

TINELLO composto da mobile credenza, tavolo rettangolare sedie, vendesi a L.200.000 011-8636218

TINELLO in legno massello, scolpito, stile Valle Varaita, composto da buffet, 2 corredbuffet e tavolo con 6 sedie impagliate vendo L.700.000 011-548984

TINELLO tavolo, 4 sedie, divano letto, armadio, letto, vendesi 0338-9080129

VASI DI CERAMICA (coppia) tipo antico, di media grandezza, da collocarsi sul pavimento, acquistati... 011-8988246

VASO CINESE vendo a L.45.000.

VASO porcellana Limoges, etichetta originale, altezza cm 55 diametro cm.26, decorato a mano, ore e motivi L.2.700.000, Uff. 011-7784320

VETRINETTA MURO bianca ripiani vetro con luci, ideale per collezioni, vendesi a L. 100.000 Tel. ufficio 011-203799

VETRINETTA alta cm.170x1 larg cm 45, vendo a L.700.000. 011-799840

VETRINETTE in cristallo, collezionisti, cm.160x50x100, vendesi 011-725184

38 PAVIMENTI

offerta/domanda

MATTONELLE cm.30x30 1^scelta, mq 40 vendesi causa errato acquisto a L.23.000/mq Affare 0338-2714385

[illegible] listelo cm 60 x 10 x 4, pari 3 ciavole ml.150 x 25, per mq.7 circa, stagionatura secolare, vendesi. 011-4733665

PIASTRELLE (n 166) in terracotta, cm 22x22, anni '40/50, vendesi a L.50.000. 011-2038F6

PIASTRELLE azzurre cm 20x20 prima scelta, vendesi a L.9.000 e cm.24x24 a L.12.000 501339

PIASTRELLE cm.34x34, cm.30x30, cm.20x20, mq 400 totali, vendo da L.9.000 a L.14.000. 011-2207809

PIASTRELLE in stile Ventidario, originali, del '700, maiolica originali vecchi, vendesi. 0141-853944

PIASTRELLE pavimento e rivestimento, vendesi a L.8/14.000. 011-9222002

39 CONDIZIONAMENTO

offerta/domanda

BOILER A METANO lt.100 bollitore forzato, nuovo, vendo a L.100.000 0124-349626

BOILER ELETTRICO AEG lt.10, vendo a L.70.000 011-3118184

BOILER ELETTRICO lt 80, quasi nuovo, ottima condizioni, vendesi a L.50.000. Visibile in Pinerolo. Tel.serali 0121-73995

BOILER GAS VAILLANT lt 10, ancora montato, mai prove, vendo per inutilizzo a L.100.000. 011-9003858

BOILER VAILLANT vendo a L.250.000 Tel dopo ore 18 011-4367778

BOILER VAILLANT a metano, lt 10, con bruciatore nuovo, L.150.000 011-9680212

BOILER VAILLANT a gas, lt 5, buone condizioni, vendesi a L.80.000 011-4557832

BOILER lt 12, usato 1 anno, vendesi a L.50.000 011-713210

BOILER per acqua sanitaria, Vaillant, a gas metano, potenza 22,7 kw-325 Kcal/min, vendo a prezzo da concordare 011-9824212

BRUCIATORE A GASOLIO Riello, mod.405-M, 0123-29933

BRUCIATORE GASOLIO Riello, cal 60.000, funzionante, L.450.000 011-722135

CALDAIA A GAS Ferroli, cal 29.000, come nuova, vendo a prezzo da realizzare 011-952275 0335-5867246

CALDAIA lt GAS Vaillant lt 10, vendesi a L.50.000. 0360-306098

CALDAIA A GAS murale, Novegas M20, per riscaldamento e acqua calda sanitaria nuova, vendo

CALDAIA A LEGNA e carbone Scaal, Kcal 36.000, buono stato 0338-6087286

CALDAIA A METANO a basamento, Kcal 40.000, come condizioni, vera occasione vendesi 011-798897

CALDAIA BONGIOANNI Kcal 140/180.000, adatta a qualsiasi impianto, per impianto centralizzato 011-4475870

CALDAIA BONGIOVANNI gas, portata termica utile 25.000 pressione 5/6 atmosfere, elemento da riscaldamento acciaio, vendo ancora separatamente 011 3180448

CALDAIA MURALE Vaillant modello VCW20, cash 20.000, a GPL, L.400.000 011-9680212

CALDAIA PENSOTTI a gas metano e a basamento, cal 29.000, completa di pompe, poco usata, L.250.000 trattabili 011-9735375

CALDAIA in ghisa, a legna e carbone, con bruciatore Riello a gasolio, affare 011-9813925

CALDAIE A LEGNA Kcal 30.000 e Kcal 40.000, monoblocco, per bollitori a legna, vendesi a prezzo affare. 011-9818187

CALDAIE (n 2) Blow Therm, cal 350.000, vendesi Tel ufficio 011-9016421

CLIMATIZZATORE Pinguino De Longhi F1, vera affare, vendesi Pasti 011-714131

CONDIZIONATORE D'ARIA mai usato, L.3milioni, vendesi a L.2milioni 011-9571721

CONDIZIONATORE D'ARIA seminuovo, valore L.3milioni, vendo a L.2milioni 0174/2462

CONDIZIONATORE portatile, con split esterno, marca Ariagel Bug L200C, deumidificatore pompa di calore, potenza 9200 BTU/H, L.1.200.000. 0338-1452378

CONDIZIONATORE ricalditore Delchi Arielle 2, con split esterno, perfetto, vendesi a privato L.800.000 011-2183091

CRONOTERMOSTATO Theben Ram 582, nuovo, con programmazione giornaliera e settimanale, vendesi a L.200.000 011-8996348

CUCINA-STUFA A LEGNA colore bianco, mai messa nuova, vendo a prezzo affare Serali 011-0338-8256666

55x57x90, DeLonghi vendo 011-855397

caldo/freddo, nuovo, usato solo 2 ore, vendo a prezzo di realizzo L.1.500.000 011-3247568

POLTRONE smeraldo bianca, ottimo stato, vendo L.200.000. Tel pasti 011-9533180

RADIATORI A GAS (n 2) a soggo fondito, modello Rotua, superprome, 3001 elettronici, vendo per errato acquisto a L.750.000 cadauno. 011-747236

SCALDA ACQUA Silver, a metano, poco usato, vendo a L.80.000. Con tubi scarico fumi. 011-9631482

STUFA A GAS ARGO anno '99, 12.500 Watt, con tubo gas inox, e tubi scarico, a L.450.000. 011-9566878

STUFA A GAS ARGO ventilata, vendesi a L.200.000 trattabili. 011-8191574

STUFA A IDROSILENE ligna, vendo a L.50.000 011-952121

STUFA A KEROSENE come nuova, funzionante, senza tubo di scarico, portatile, vendo a L.100.000, 011-9566876

STUFA A LEGNA fuoco

cate. 0336-8327964

STUFA A LEGNA in ghisa, antica, ristorata, funzionante, ottima conduzione, vendo a L.150.000 Tel pasti 011-9533190

STUFA A LEGNA marca Supra, rosso smaltato, con termostato di regolazione, per mq.100, come nuova, vendesi. 011-9366060

STUFA A METANO con di , vendo. 011-212057

STUFA ARGO 184 a gas metano, usata poco, vendo a L.200.000 Tel serali 011-280358

STUFA ARGO in ghisa, buone condizioni, vendo a L.350.000 011-3292874

STUFA ARGO mod , con mobile a bombola, come nuova, vendesi a L.150.000 011-6405085

STUFA CHEROSENE, Kcal 6.000, vendesi a L.160.000 011-9369514

STUFA ELETTRICA DeLonghi, con termoconvettore, potenza regolabile fino a 2000W, vendesi a L.150.000 0347-3886508

STUFA ELETTRICA vendo a L.100.000 5379875

STUFA ELETTRICA 3 resistenze, 2.000 watt, vendo a L.30.000. Tel serali 011-714490

STUFA GAS METANO marca Argo, buone condizioni, funzionante, vendo a L.100.000. 0347-4290456

STUFA IN GHISA 4 fuochi, con forno, usata pochissimo, vendo. 011-723684

STUFA 2 piastre, in ghisa nera e ottone, bellissima, mai usata, vendo a L.290.000 trattabili. 011-4476303 0347-4658461

STUFE A CHEROSENE a una a legna, perfettamente funzionanti, vendo a modico prezzo 0338-4943965

TERMOCONVETTORE a gasolio, kcal 50.000, con ventilazione forzata, bruciatore usato 1 stagione vendo a L.2milioni trattabili 011-3820383

TERMOSIFONE ELETTRICO DeLonghi, con ruote, come nuovo vendesi 011-364100

TERMOSIFONE ad olio, 11 elementi, usato pochi

TERMOSIFONE GHISA 8 elementi cm 52x82h circa, adatto piccolo ingresso, taverniette, mansarda, come nuovo vendo a L.120.000 non trattabili. 011-9066568

TERMOSIFONE a 5 elementi in ghisa, privato vende a L.60.000 Tel ufficio 011-6824361

TERMOSIFONE nuovo, ancora imballato, 6/8 elementi vendo a L.150.000 Tel. serali 011-6050977 0338-8090877

ELETTRICI da mezzo varie misure come nuovi, perfettamente funzionanti, vendesi a L.50.00 cadauno 011-4809001

TERMOSIFONI GHISA 10 elementi, cm.50, alti cm , profondi cm 8, vendo. 3142861

TERMOSIFONI (n 3) in ghisa, vendesi a prezzo affare 011-4111153 011-9172989

TERMOSTATO per caldaia, seminuovo, L.250.000. 011-812073

TUBI in ferro alettati, 1 5", come nuovi, vendesi a L.5.000/metro Tel ufficio 011-9016421

VENTILATORE con staffe prezzo ottimale 0124-620248

40 SERRAMENTI, INFISSI

CANCELLO IN FERRO 2 ante larghezza ml 1,8 cadauna, vendo. 011-9587639

CANCELLO IN FERRO misure 011-8440913

CANCELLO IN FERRO anni '60, 3 battenti, larghezza ml 3,30 circa, altezza mt 2, in buono Via Sarre, vendesi a L.150.000 Tel serali 011-7491212

CANCELLO in ferro massiccio, doppio battente, altezza cm.158, larghezza cm.172, con cancelletto nuovo, mai montato, vendesi. 011-9914527 011-9914524

FINESTRA (n.3) in alluminio bronzato cm 140 cm 180, cm 100, con gelosie comprese, 197

FINESTRE (n 6) doppie e 8 piccole, complete di gelosie, vendesi. 011-4051489

INFERRIATE (n 2) in ferro battuto, cm.80x60, vendute a L.100.000, bene completando, vendesi a modico prezzo. 011-380158

INFISSI (n 6) douglas: 1 porta finestra a 2 ante, 1 porta finestra a 1 anta, 3 finestre a 1 anta, 2 portoncini ingresso a 1 anta, L.2milioni Sera 0121-73995

MOTORINI ELETTRICI (n 8) per tapparelle (misure diverse) in alluminio, vendesi 011-377911

PALCHETTO smontato, d'occasione, misurato 20x100, cerco a prezzo di mercato 011-9682712

(n.10) in pino, doppia cristalliera, cm. 180x100 circa, cm 230x100 circa, vendesi a prezzo da concordare 0330-542048

PERSIANE (n 5) in alluminio per porte finestre e 7 persiane in alluminio per finestre, vendo causa errato acquisto a L.5milioni. 011-8680571

PERSIANE in legno, colore chiaro, diverse misure, vendesi a prezzi di realizzo.

PORTA A SOFFIETTO colore noce, in plastica cm 217x80 vendesi a L.100.000 011-3112970

PORTA A SOFFIETTO plastica, colore legno chiaro, con telaio misure cm 87x212, vendesi a L.70.000 Tel serali 011-7396274

PORTA BASCULANTE mai usata, altezza ml 2,50, larghezza ml 2 a scelta al miglior offerente 011-6490804 0347-8603265

nuova vetreria devivo snc

SOSTITUZIONE IMMEDIATA VETRI
Vetri, Cristalli, Specchi, Box Doccia
Vetrate Isolanti Termo-Acustiche
Anche su serramenti esistenti
Verniciature - Tamponi - Cornici

Via Cavour 60 fronte Mega
10091 Alpignano (TO)
Tel. 011.967.37.86 - Cell. 0335.570.87.37

PORTA BLINDATA cm 210x90, con antieffrazione, nuova, ancora imballata, vendo per inutilizzo a L.1milione. 0338-7638245 0141-938180

PORTA ESTERNA a portoncino, vecchi ma in buono stato, vendesi a prezzo interessante

PORTA FINESTRA in legno, 2 ante, doppi vetri, telaio, cm 120x245, vendesi 011-9882648

PORTA IN ALLUMINIO completa di cornice, vetro, 6+5 cm 110x256, vendesi 011-9882648

PORTA IN LEGNO tamburato colore panna, con telaio in ferro cm 78x212, vendo a L.150.000. Tel serali 011-7396274

PORTA INGRESSO alloggio in mogano, apertura a sinistra, buone condizioni vendesi a L.50.000 011-3972026

PORTA INGRESSO come nuova, apertura a sinistra, cm 80x210 completa di telaio vendo Tel pasti 011-9531478

PORTA INGRESSO in legno, intarsiata, completa di telaio, 2 serrature (Artisanal a 5 mote) cm 85 larghezza, cm.210 altezza, L.300.000 Silenk 0121-73995

PORTA INTERNA 2 battenti, tavolato tamburata con vetri, cm 130x210, come nuova vendesi 011-361789

PORTA INTERNA noce tanganica, ottimo stato vendesi 0336-678930

PORTA PER INTERNI colore ciliegio, battente bianco, pantografo e maniglie in ottone, apertura destra, a L.500.000 0338-5035800

EMAC

- Tutto sul cristallo e vetri speciali
- Antisfondamento - U-glas Box doccia
- Produzione vetrate isolanti posa in opera su vecchi serramenti
- Vetrate in fusione incise e artistiche

Via del Tiro a Segno 35
Pinerolo (To)
Tel. 0121.20.15.45
Fax 0121.20.15.45

PORTA con serratura ad H, seminuova, color noce, misura mt 2,26 larghezza cm 90, vendo 011-2424465

PORTE BALCONE (n 3) velocemente con finestra in alluminio colore bronzo, tenute bene, cm 150x240h valore L.2milioni vendo L.1milione trattabile 0339-1722853

PORTE FINESTRE (n 3) in legno, non vecchio, vendo a L.200.000 011-548758

PORTE INTERNE (n 7) con vetro e telaio, in buone condizioni, vendo 011-8609188

PORTE INTERNE (n 5) vetrate, in legno con serramenti, vendo Tel pasti 011-2250387

PORTE INTERNE (n 3) in mogano, seminuove più 1 porta a soffietto, vendesi tutto a L.300.000 Tel pasti 011-9652804

PORTE INTERNE (n 7) mod. inglesina standard, noce tanganica, ottimo condizioni vendo 011-4030341

PORTE INTERNE (n 5) complete di maniglie e vetro, ben tenute, vendo a L.80.000 cadauna 0347-7843149

PORTE INTERNE (n 5) con vetro cortese e maniglia, vendesi a L.150.000 cadauna. Tel serali 011-3497617

PORTE INTERNE (n 8) in noce ben tenute con vetri, in blocco a L.750.000 011-784568

PORTE INTERNE (n 2) tipo cm 80x220h, vendo a L.100.000 cadauna. 011-3177072

PORTE LACCATE (n 3) con telaio, vetro, maniglia e cornice, vendo. 011-3487809

PORTE SALONE in legno massello, spessore cm 4 grezza cm 120, larghezza cm 40, completo di cerniere e stelle, L.700.000 trattabili 011 7491172

PORTE (n 2) di cui 1 blindata con serratura ad H, entrambe con apertura a dx, cm 210x90, complete, L.100.000 e L.200.000 011-343582

PORTE (n 2) in ferro massiccio, altezza ml 2,31 larghezza ml 1,37, doppio battente, vendo a L.750.000 cadauna trattabili. Serali 0347-7595463

PORTE in 5 in mogano, con vetro, vendo Tel pasti 011-219547

PORTE (n 6) tutte legno a pantografo apertura a destra, vendo L.100.000 cadauna, finestra 4 vetri, tutta legno, prezzo affare Ore 17 011-4111163 011-9172989

PORTONCINO in cm. 85x212, casa del 1965, condizioni perfette, vendo prezzo da concordare Tel serali 011-3811804

PORTONCINO in legno per ingresso, come nuovo, cm.210x85, senza telaio, apertura a sinistra, parte blindata, L.250.000. 011-2489347

PORTONE GARAGE misure cm 240x230, con vetri, vendesi a L.850.000 trattabili 011-9481429

PORTONI (n 3) cm 140x230x8 2 battenti, maniglie, serrature, stesso stipo vendesi 0125-641556

RINGHIERE IN GHISA ml 9 cercasi 011-8440913

SERRATURE MOTTURA praticamente nuove, vendo a L. 000, molto sicure, serratura Antonelli 7 vendo a L.30.000 011-736684

SERRATURA 5 gole acquisto recente, vendo causa trasferimento a L.120.000 011-4523840

TENDE DA VERANDA con struttura in alluminio anodizzato ml 2,40x3,14 e 85x2,30 vendesi 011-7395006

VETRI PER PORTE interne, 6 di disegno a mezzo spi, mai usati, cm.173x48, vendo a modico prezzo 011-8998048

43 RESTAURI

offerta/domanda

ARAZZI PERUVIANI nuovi, eseguiti a mano, in lana, colori naturali mi fa ti cerca, privato vende originalmente per restauro. 011-8990650

ARAZZO con scena del '800 privato vende a L.500.000 Occasione 0125-57116

TAPPETO LEONE DI PERSIA tipo Bukara, mt.3x4, vendesi a L.1.200.000 trattabili Tel pasti 011-7790300

TAPPETO colore nero a penna cm 120x170 vendesi a L.40.000. Tel dopo le ore 17 0347-4277992

TAPPETO MODERNO cm 280x180, per 3 per camera letto vendo 011-4031581

TAPPETO PASSATOIA in lana, disegno persiano, mt 12x0,90 circa, usato, vendesi 0349-8137323

TAPPETO SALOTTO mt 3x2, in lana pulito, vendo a L.100.000. 0330-2446606

44 SA

Tessuti e tendaggi
Complementi per l'arredamento
Via Pr/@Acqui, 22/C - Torino
3.41.674

COMPLETO matrimoniale, vendo 011 3013415

COPERTA ESTIVA e invernale per letto matrimoniale marca Somma vendo a prezzo conveniente 011-2050700

COPERTA MATRIMONIALE in pura lana Somma quasi nuova vendo 011 9720475

COPERTA pura lana, lavorata all'uncinetto matrimoniale, vendesi a L.2milioni 011-7724562

COPERTE nuove, confezionate a uncinetto in pura lana 1+2 pezzi, vendo 011-6647349

COPRIDIVANO e copripoltrona Bassetti fondo azzurro nuovo L.150.000 trattabili 0347-9649024

COPRILETTI DAMASCO (n 2) singoli molto belli L.150.000 trattabili 011 532441

COPRILETTI nuovi, neanche 3 mesi e arricchenna vendo Tel pasti 011 3187511

COPRILETTO matrimoniale bellezza lapin rasa tu come nuovo L.200.000 non tratt 011-2171385

COPRILETTO pura lana merinos nuovo vendesi a L.600.000 (metà prezzo) misura per letto cm 75x190 vendesi a L.5.000 cadauno 011-357807

LANA DI PECORA modernata quantità, per materassi e cuscini vendo al migliore offerente 011-768897

MATERASSI ORTOPEDICI (n 2) singoli, come nuovi causa trasferimento vendesi a L.300.000 trattabili 0335-7107782

MATERASSI (n 2) cotte pagati L.650.000 demoltiplicabili, vendesi a L.200.000 trattabili Regalo reti Tel dopo ore 17 011-9452752

MATERASSI (n 2) pura lana buone condizioni vendesi entrambi a L.120.000 Vaibe a Pinerolo 0347-0029820

MA (n 2) pura lana, nuovi, vendo a L.90.000 cadauno 011-6636218

MATERASSI (n 2) usati 1 volta, durissimi, vendo a L.150.000 011-561900

MATERASSI (n 2) Permaflex, buone condizioni vendo a L.50.000 cadauno Tel serali 0338-7249975

Coordinati carta - stoffa
Tendaggi, Moquette tessuti d'arredamento
Parati Ultimo
Via Frejus, 2 - 10139 TORINO
Tel. 011.4332657/58
FOR QUALITY AND DESIGN

MATERASSI coppia seminuova, in lana, vendo Tel pasti 011-7793765

MATERASSO ORTOPEDICO matrimoniale, 2 materassi singoli ortopedici, 1 rete a doghe matrimoniale 2 reti a doghe singole, vendo 0338-9080128

MATERASSO ORTOPEDICO matrimoniale, con rete rinforzata vendesi a L.500.000 342404

singolo, vendo a L.80.000 011-610882

MATERASSO SINGOLO vendo 011-4730083

MATERASSO ad acqua, 1 piazza vendesi 011-4550015

MATERASSO a rete, matrimoniali, ortopedici, mai usati, vendo a metà prezzo. 011-4527308 0360-920849

MATERASSO in cotone, a L.50.000 011-5091454

SCAMPOLI modica quantità, vendesi a L.300.000 011-264389

TAPPETO persiano, cm 250x80, colore rosso e blu, tappeto cinese rosa e beige, rotondo cm 100, matrimoniale singolo, lato inverno estate vendo 011 364980

TENDA roulotte, ml 3x1, vendesi a L.50.000 011-7804868

(n 2) a pennelli, tessuto bianco, molto belle e semplici, 1 larghezza ml 2,5, altezza ml.2,70 e 1 larghezza ml 2, altezza ml.2,70 011 2266949

TENDE con fascia reggente in legno palissandro, con asticina in alluminio, vendo 011-4031581

TENDE per interni, adatte camera e soggiorno larghezza ml 4/5, vendesi 011-4362540

TENDINE (n 5) ricamate, vendesi a L.100.000 011-7804868

TENDONE bianco lunghezza cm 260x160, vendesi Tel serali 011-4347176

TENDONI (n 2) ecru, larghezza ml 1,20, altezza ml 2,84 cad., vendo. Dopo ore 16 011 9720475

TRAPUNTA MATRIMONIALE pura lana vendo a L.75.000 011-9111239

46 TRASLOCHI

offerta/domanda

MASTERPORT
TRASPORTI LOCHI

NAZIONALI e INTERNAZIONALI

- Full Cars System
- Noleggio autoscala
- Adattamento cucine
- Deposito e custodia mobili
- Fornitura materiale per imballi

Trattiamo Le Vostre cose come le Trattate Voi

Assicurati AXA

Uffici: Via Genovesi, 7 - 10125 Torino - Italy
011.30.30.49 - Fax 00 39 11 50 20 49 (ISDN)

Pinerolo a traslochi, anche agenzia di mediazione, pedane, etc., padroncino con furgo Daily caricato o ribaltabile, offresi solo sabato e domenica, prezzo mensile ed smontaggio mobili. Tel. 0338-2618411

alloggi cantine magazzini Trasporti in genere Prezzo modico Preventivo gratuito settimana 011 627.0003

47 VINO, CANTINA

offerta/domanda

ATTREZZATURA DA CANTINA vendesi 0173 978297 0338-7211555

BOTTI DI CEMENTO verticale con apertura in acciaio, regalo urgentemente causa sgombero magazzino 011-295283

BOTTI VETRORESINA HLS (n 2) buone condizioni vendo 0125-710610

BOTTIGLIA WHISKEY 43 grad. soggetto

da collezione vendesi 011-3110564

BOTTIGLIE VINO BAROLO Cavallo, anno 67, vendo 011-9822032

BOTTIGLIE VINO da collezione e degustazione Nebbiolo, Freisa, Spanna, Gattinara, Bonarda, Barbera, Grignolino, etc. L.10/20.000 cad 011-7793300

BOTTIGLIE VINO sardo, annata e produzione da vitigno, L.10.000 cadauna Tel ufficio 011-7793300

BOTTIGLIE bevigioni e damigiane da Pinerolo 011-3185703

BOTTIGLIE circa 300, da vino, vuote, regalo a chi necessitano. 011-6812796

BOTTIGLIONI da vino con mezzemaniglia, vendo a prezzo da concordare 011-706605

DAMIGIANE (diversi pezzi) da lt 54, imballate in plastica, vendo 011 7191574

DAMIGIANE (n 20) varie dimensioni più 3 fusti, vendesi 011-4112036

ESPANATRICE PER UVA botteghe, damigiane, pur macchina imbottigliatrice 0124-474114

VINI BAROLO e Barbaresco, annata 1964/67, in bottiglie ben conservate, di casa primaria, vendesi 011-8025749

VINO CHIANTI BROLIO dei Baroni Ricasoli, 7 fiaschi impagliati annata 1948/1950 vendesi in blocco a L.500.000 011-3183091

offerta/domanda

ARGENTO ROTTAMI comprati privato vende 88 pasti 011-375587

BIDONI da trasporto, per olio da lt 60, in acciaio zincato marca Sansoni, vendo a L.50.000 cadauno 011 3499730

CARRELLO 3 ruote, per scaricare e salire scale, pur damigiane lt 54, vendo Tel pasti 011 7382180

CERCAMETALLI professionale ad alta profondità con salvamento, cuffia e turbine decisamente nuovo, imballato L.500.000 0348-3016047

EMETTORE DOSATORE elettron Promatic NG40, per impianti idrosanitari, indipendenti, per decalcificare o deacidificare l'acqua 0330-337703

ROSE in ceramica, colori vari, forma antica bolognese, ideali per bomboniere o regali, vendo a prezzo affare 011-6693654

SCALDASONNO singolo Imalec avvolgevole, telecomando da mt 10 circa spina a presa a 3 poli, sfodella elettrica, vendesi 0347-4860704

TEGOLE (n 200) 95 bottiglie di vino annata di varie, mobile con 8 cassetti, blocco oggetti vari 0347 9387631

NATALE BRICO OK

mille idee utili e intelligenti

VALEX

149.900
ASPIRATORE/SOFFIATORE
TRITURATORE
SHAMAL 1600 W

99.000
AVVITATORE AD ARIA IN VALIGETTA con set 10 bussole con attacco 1/2"

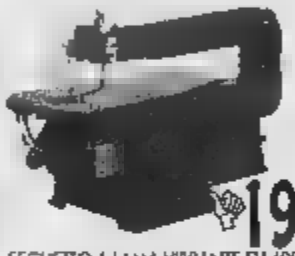

199.000
SEGHETTO A LAMA VIBRANTE SV 400
85 W dimensioni piano inclinabile 360x200 mm
altezza taglio 50 mm

249.000
SEGA A NASTRO SN 206
altezza di taglio 60 mm
120 W, dimensioni piano di lavoro 240x200 mm
inclinazione piano 45°
regolazione elettronica della velocità

.900
LEVIGATRICE ORBITALE
LO 135
dispositivo aspirapolvere, oscillazioni piano vibrante a vuoto 10000 g/min

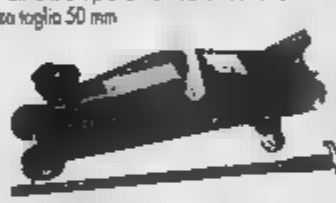

44.900
CRIC IDRAULICO A CARRELLO 2 TON.
altezza massima piano d'appoggio mm

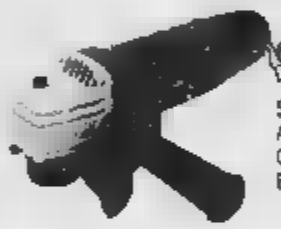

39.000
SMERIGLIATRICE
ANGOLARE SA 500 PBD
Ø 115 MM
BLOCCA DISCO 580 W

149.000
Mouse fa tutto: pulisce i vetri leviga pittura e vernice, pulisce e lucida la plastica, lucida i metalli, leviga i dettagli

129.
SEGHETTO AL
KS 633 ES
CON SOFT B
IN OMAGG

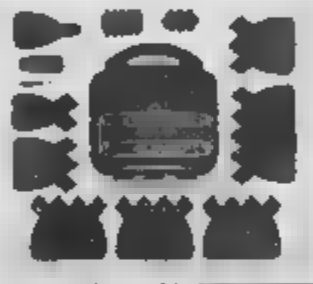

COMPLETO DI 26
IN VALIGETTA

SVITAVVITA
KC 9024 B
CON
CONFEZIONE
REGALO
45.000

TRAPANO
KR 500 KS
500 W
elettrico reversibile
KIT IN VALIGET

BLACK & DECKER

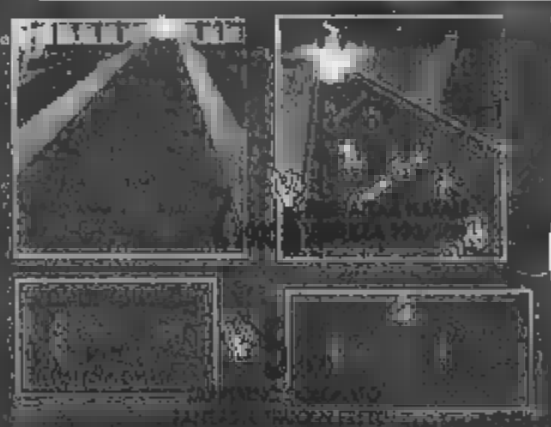

89.000
SEDIA DATTILO GAS
DISNEY CARICA 101 ROSSA O BLU,
RE LEONE, TOPOLINO PAPERINO

SEDIA ERGONO
PER UFFICIO, BLU,
ROSSA, GRIGIA, NE

zibro kamin
STUFE PORTATILI

SUPER OFFERTA
FINO AL 31-12-99
SUI MODELLI TURBO ELETTRONICI
(R 125 E - R 140 E)
TRAVASATORE ELETTRICO E
CARRELLINO COMPRESI NEL PREZZO
(VALORE L. 100.000)

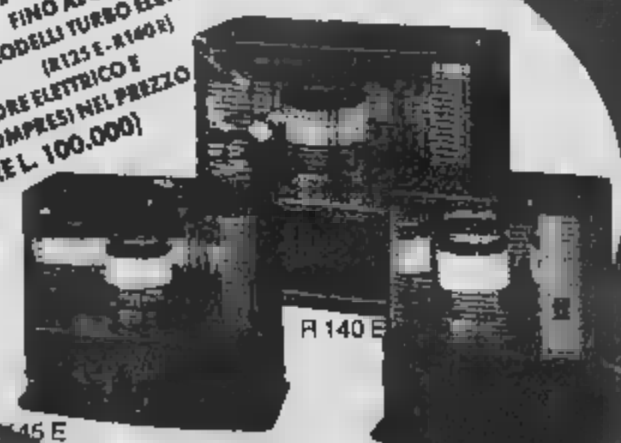

R 140 E

19.000
SEDIE PIEGHEVOLE
IN FAGGIO GREZZA

49.000
SGABELLO A SCALETTA 3
GR NATURALE

SEDIE PIEGHEVOLE
IN FAGGIO NATURALE 22.900

189.000
SET TAVOLO IN PINO
+ 2 PANCHE CON GAMBE
PIEGHEVOLI 220x60

Moranduzzo

SCATOLE ECOLOGICHE PER I VOSTRI REGALI DI NATALE

7.900
RAPID CM 40x50x25 BLU ROSSO/SCOZZESE

4.900
MINI RAPID CM 25x35x18

12.900
SOTTOLETTO DISNEY CM 75x50x17 COLORI ASSORTITI

BOX DISNEY CM 40x50x25
10 COLORI ASSORTITI

7.900

6.900
BOX DISNEY CM 25x35x18
COLORI ASSORTITI

18.500

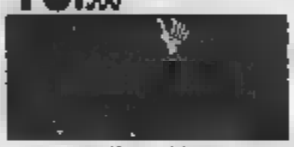

ILLUMINARIA STELLA COMETA
60x35 - 35 LUCI

40 MINI LUCI
CON TRASFORMATORE
E GIOCHI DI LUCE

18.800

14.900

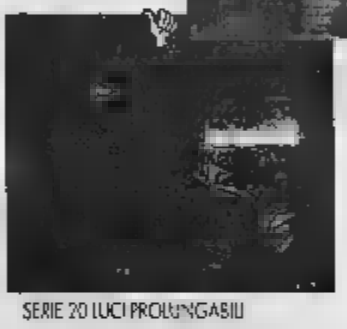

SERIE 20 LUCI PROLUNGABILI

FONTI, MULINI, FONTANE
ACQUA
DA L.27.000

CASANNE
A PARTIRE DA LIRE
7.900

GHIRLANDE
A PARTIRE DA LIRE
8.800

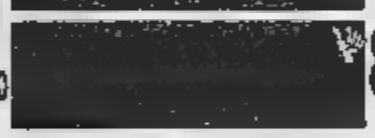

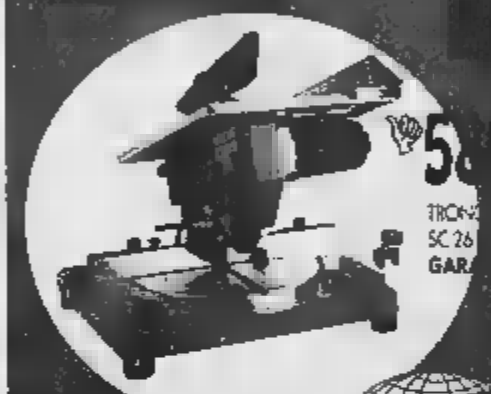

5.80.000
TRON
SC 26
GAR

CATENE MODELLO BOMBO
MONTAGGIO RAPIDO DA
L.48.000

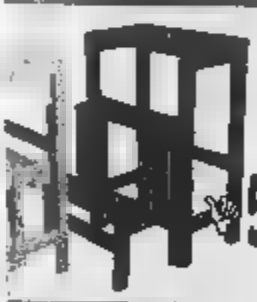

53.000

49.000
BAULE IN LEGNO ABETE
75x33x33

39.000
BAULE IN LEGNO ABETE
100x50x40

265.000
BANCO DA LAVORO
IN LEGNO 140x50x86

GUERCIO IL FAI · DA · TE ORBASSANO

GRUPPO BRICO OK

GUERCIO - IL FAI DA TE è a Orbassano (TO)
Via Frejus, 56 - Tel 011.900.74.11 (r.a.)

ORARI: dal lunedì al sabato 8.30/12.30 - 14.30/19.30
chiusura settimanale mercoledì mattina

usufruite dei nostri
- **PAGAM BANCOMAT O CREDITO**
- **FATTURE A RICHIESTA**
- **PROGETTI MOBILI IN KIT**
- **PROGETTI ARREDAMENTO GIARDINI**
- **CONSEGNE A DOMICILIO**
- **PAGAMENTI RATEALI**
- **AL**

...E TANTO TANTO LEGNO!

ecco i nostri reparti:
- FERRAMENTA
- ARREDOBAGNO
- LEGNO
- GIARDINAGGIO
- ANTINE
- CAVALLETTI
- PALCHETTI
- MOBILI KIT
- RIVESTIMENTI
- ELETTRICITA'
- VERNICI E COLLE
- ACCESSORI AUTO E BICICLETTE
- LEGNO IMPREGNATO PER ESTERNO
- COMPLEMENTI D'ARREDO
- MOBILI ED ACCESSORI CUCINE

lavoro
tuttoaffari

60 COLLABORAZIONI
offerta

60/2 Baby sitter servizi di baby sitter

Raffaello AGENZIE DI STAMPA
UNA RICORDA AL TUO SERVIZIO
VIA SACCHI, 62
TORINO
PLURIENNALE ESPERIENZA NEL RECUPERO ANNI
DIPLOMI
RAGIONIERE - GEOMETRA
ASSISTENTE D'AZIENDA
SEGRETARIE
GIURISPRUDENZA - ECONOMIA - LINGUE
SCUOLA MEDIA SUPERIORE
CORSI DIURNI E SERALI CON FREQUENZA PROGRAMMATA, ANCHE PER LAVORATORI
TEL. 011.59 32 32

ASSISTENTI INFANZIA baby-sitter [illegible] campo per interessante proposta di lavoro Zona Orbassano e limitrofe. No corsi 011-9017748

RAGAZZA alla pari di ottimo carattere, cercasi per aiuto a Londra, età' 20/25 anni. Chiedere referenze Tel serali 0044-1815969947

UN FUNERALE [illegible] MENO
ATTENZIONE
In TUTTI gli Ospedali e Cliniche i Familiari possono servirsi di qualificati Impresari
DUE RICERCATI SOLUZIONI a COSTO FISSO per TORINO e PROVINCIA
FUNERALE CLASSICO L. 2.300.000 — FUNERALE DI LUSSO L. 3.900.000
ONORANZE FUNEBRI
IL GIUBILEO
800.251645 SERVIZIO GRATUITO
Servizi domiciliari ed ospedalieri nazionali ed internazionali disbrigo di tutte le pratiche - vestizioni - autofunebri Mercedes classe lusso

60/4 Lavori vari, part-time

[illegible] DA CASA
L.500.000/1.500.000 Part time
L.2.000.000/5.000.000 Full time
INIZIA [illegible]
NO PORTA A PORTA
NO TELEMARKETING
[illegible]TORE INFORMATIVA GRATUITA
TEL. 02.30330095

A persone intraprendenti offriamo seria collaborazione commerciale anche part-time telefonare da venerdì mattina ai numeri 011 415.9080

[illegible] persone tutta Italia, seria attività indipendente, no lavori manuali. www.workatyourhome.com. 02.9943.8831.

LAVORA DA CASA!
GUADAGNA DA ORA
PART-TIME
L.500.000
FULL-TIME
L.2.000.000 - 4.000.000
Telefonare [illegible] 1.955.44.06

A 18-65enni opportunità di lavoro anche part-time in attività commerciale. Per colloquio 011 828 0958

AGENZIA recapiti nostra maggiore azienda mondo di moto/auto piccola cilindrata. Anche part-time Informazioni 011 489 898

ANIMATORE PRESTIGIATORE per animare la propria festa di compleanno, bambino di 8 anni, cerca. No a disposizione pochi soldi. Chiedere di Matteo 0339-7489979

ASSISTENTE ANZIANA signora presso proprio domicilio, cercasi tutti anni con vitto e alloggio, stipendio adeguato. Tel serali 011-799172

ASSISTENZA ANZIANI persona referenziata, agile vi spostamenti (si andrà di robusta costituzione, cercasi nelle ore diurne. 011-3193869

AZIENDA LEADER nel settore accessori moda cerca assemblatori-ici, anche prima esperienza, da inserire subito proprio organico, part/full-time. Per informazioni gratuite tel. 0832-003192

BASTA collaborare! Lavora da casa part-time £. 500.000 - 2.000.000 full-time £. 2.000.000 - 4.00.000. Telefona 0143 822-215

COMPAGNIA a ragazza in convivenza, cercasi persona referenziata, residente in zona Lucento. Mel gratissa. Ore 10.30/12.30 - 15.00/19.30 011-4550015

PRIMARIA AGENZIA DI SERVIZI,
operante nelle attività promozionali ed espositive
CERCA
per Ipermercati e Supermercati operanti in Piemonte e Valle d'Aosta:
ambosessi età 20/45 anni, automuniti, per attività di merchandising (caricamenti lineari, rilevazioni, gestione stock); promotrici/hostess per promozione prodotti.
Telefonare **011.533040** dalle 10 alle 18

LAVORA da casa avrai guadagni formazione completa all'attività. Chiama Reg. [illegible] 0143 480 321.

LAVORA da casa! Guadagnerai da ora part-time £. 500.000 full-time £. 2.000.000 - 4.000.000. Telefona 011 955 4406

LAVORO DOMICILIO
[illegible] veloce semplice [illegible] rativo. Rapporto diretto, immediato. Informati al numero 800.652.535. Telefonata gratuita.

LAVORO DOMICILIO
se cerchi un lavoro facile, sicuro, telefona al numero verde [illegible], Telefonata gratuita.

[illegible] LA [illegible]
Lavora da casa
Part-time £. 300.000/1.200.000
Tempo pieno £. 2.500.000/4.500.000
Addestramento completo
No porta-porta. No Telemarketing
Chiama **0143.83.22.15**

PERSONA SERIA preferibilmente italiana, per assistenza uomo anziano, cercasi fissa 011-825162

SIGNORA MEDIA ETA' libera da impegni familiari, fisso, pranzo [illegible]mo con vitto, alloggio e compenso, [illegible] anziano solo, in Torino 0348-9958019

BASTA CON LE 8 ORE!
Lavora da casa
Part-time
500.000 - 2.000.000
Full-time
2.000.000 - 4.000.000
Telefona 0143.832215

U.R. BY [illegible]
[illegible] animatori esuberanti turistici, [illegible]chi, barman, inviare curriculum Via San Francesco Da Paola 15 - Torino - fax [illegible] 8120731

URGENTE !!!
cercasi 6 persone 25/55enni semplice attività part-time luogo di residenza. Tel. 0347 335 5393

URGENTE!
Ti interessa un guadagno extra? Compagnia seleziona 5 persone zona, nuovissima attivita', Danilo 0347-2339630

VUOI essere imprenditore di te stesso/a, guadagno che dipende da te? Tel. 011 [illegible] 0034 (15/22)

60/5 Personale di servizio

AUTISTA servizio tavola, pulizia, 30-40enne, preferibilmente italiano, presente, libero, disposto trasferte, cercasi Monoazienda GPL Castello Ponderi 10 10091 Alpignano

COLF fissa, referenziata, 55/60enne, cercasi per signora anziana 0339-7073715

COLLABORATRICE DOMESTICA fissa, tutta per ottima famiglia fornisce cercasi. Si richiede professionalità e referenze. Tel. da lunedì a venerdì 9/13 011-2218179

COLLABORATRICE DOMESTICA cerco part-time per governo casa, preferibilmente ragazza di buona cultura e presenza. 011-8981100

COLLABORATRICE DOMESTICA cercasi. [illegible] offresi vitto e alloggio più compenso. 0347-8761118

COLLABORATRICE domestica automunita, referenziata, cercasi 3 mattine alla settimana zona San Mauro, Corso Casale 0368-3798707

CUSTODI personali, [illegible], lui giardiniere, villa a fruitalia, cercasi per villa in Moncalieri [illegible] e a [illegible]

DOMESTICA con ufficiale abitativa, referenziata, non fumatrice, cercasi Offerta alla pari camera arredata e altro tempo libero 011-8120367

GOVERNANTE mezza età', fidata, assumesi per conduzione casa in Torino. Si richiede serietà', competenza, referenze C.I. AC9071674 F.P. V.Alfieri 19/21 Torino

SIGNORA cerco [illegible] lavori di cucina casalinga 011-9051768

SIGNORA volenterosa, disponibile, seria, automunita, pratica, cerca part-time per collaborazioni domestiche di vario genere. 0339-[illegible]

61 COLLABORAZIONI

61/1 Agenzie del lavoro

ANNUNCI ECONOMICI su TuttoAffari? Chiama il 011-5152

61/2 Baby sitter servizi di baby sitter

21ENNE seria e volenterosa, cerca lavoro come baby-sitter, part/full-time. Esperienza nel settore. Massima serietà'. Tel [illegible] 887119

25ENNE con esperienza e non fumatrice, offresi come baby-sitter presso seria famiglia. 011-505784

30ENNE referenziata massima serietà', cerca lavoro come baby-sitter, zona Santa Rita. [illegible] 0353745

30ENNE mamma, già' insegnante, offresi per custodia bimbo. Riservata zona Mandacchio, serietà', pulizia, spazio verde, usufrutto famiglia. 011-8872452 0329-2160884

ASSISTENTE INFANZIA e baby sitter, referenziata e amante bambini, offresi, massima serietà'. Zona Orbassano e limitrofi. 011-9012748

BABY SITTER collaboratrice domestica, signora con esperienza, cerca lavoro 011-5053389 0347-4888322

BABY-SITTER 23enne, studentessa, non fumatrice, offresi anche aiuto compiti, inglese, 4-5 ore Zona Crocetta e limitrofe. 0339-5742341

BABY-SITTER assistenza anziani ospedaliera, lavoro presso studio medico o farmaceutico, anche altro, cerco lavoro ad ore. No perditempo 011-2703396

BABY-SITTER con lunga esperienza offresi presso seria famiglia. Serietà' [illegible] 9111426

BABY-SITTER esperta, studentessa universitaria in psicologia, cerca lavoro part-time al pomeriggio 011-5611607

BABY-SITTER impresa pulizie, operaia, commessa o altro, diplomata 22enne, [illegible], referenziata, offresi. Massima serietà' 011-2470491

BABY-SITTER ragazza rumena 30enne, conoscenza italiano e francese, massima serietà, seria e volenterosa, valuta serio proposta di lavoro 011-9645583

BABY-SITTER referenziata con ancora predisposizione per i bambini, cerca lavoro possibilmente zona Regio Parco, Barca o Dojola 0338-4654370

BABY-SITTER sarale il sabato, [illegible] universitaria, [illegible], non fumatrice, massima serietà', offresi 0347 8788777

DIPLOMATA 25enne, esperta, offresi [illegible] pomeridiano come baby-sitter 011-8062883

DIPLOMATA cerca lavoro come baby-[illegible] Massima serietà' 011-4532295

RAGAZZA 18ENNE cerca lavoro come baby-sitter, disponibile tutto il giorno Tel [illegible] 011-730575 Lasciare messaggio 0339-1052925

RAGAZZA 20ENNE bella presenza, [illegible] bambini, cerca lavoro anche part-time come baby-sitter e piccola collaborazione domestica. 011-722607 0339-3096413

[illegible], 22ENNE cerca lavoro come [illegible] sitter, anche ad ore o custode. [illegible]

RAGAZZA 27ENNE seria, automunita, cerca lavoro come baby-sitter o commessa, disponibile week-end o sera 0339-2661050

RAGAZZA 26ENNE seria, cerca lavoro come baby-sitter, assistenza anziani, stiratrice, aiuto, o altro purchè serio 0347-0361858

RAGAZZA 32ENNE baby-sitter con esperienza pluriennale, referenze, automunita, non fumatrice, offresi 0347-4860704

RAGAZZA RUMENA 28enne, referenziata, cerca lavoro come baby-sitter, collaboratrice domestica, compagnia donne ad ore, dalle 9 alle 13.30 0347-9944300

RAGAZZA 22enne con esperienza e referenze, offresi come baby-sitter per bambini di qualsiasi età' 011-836254 0348-7900524

RAGAZZA 22enne, con figlio di 2 anni, cerca lavoro come baby-sitter e/o collaboratrice domestica, part-time o full-time. No perditempo 0335-5457169

RAGAZZA 30enne cerca lavoro come baby-sitter part-time. 011-7718111 0347-3030805

RAGAZZA cerca lavoro come baby-sitter, coll ed assistente anziani 0348-7455407

RAGAZZO 18ENNE cerca lavori [illegible] sitter 010-6047387

REFERENZIATA offresi come baby-sitter, dalle ore 9 alle ore 15 Tel. ore 20 011-7708187

RUMENA 21enne volenterosa bella presenza offresi come baby-sitter lavori domestici o assistenza anziani. Massima serietà'. 0339-1293193

SIGNORA 30ENNE cerca lavoro come baby-sitter o domestica, solo mezza giornata. Orario 9/15. Tel. pasti 011-4699114

SIGNORA 33ENNE amante bambini offresi come baby-sitter part-time o come accompagnatrice bimbi a scuola o all'asilo. Tel. serali 011-3197633

SIGNORA 34ENNE offresi come baby-sitter solo sera o domenica. Rispondo solo a donne. 0347-4034500

SIGNORA 35ENNE [illegible] baby sitter 011-4476612

SIGNORA 50ENNE con referenze, residente zona centro, occuperebbesi come baby-sitter ed assistenza anziani. 011-887674

SIGNORA 28enne, cerca lavoro come baby-sitter presso famiglia seria, con esperienza, referenze anche mezza giornata. Massima serietà'. 011-[illegible]

[illegible], diplomata, automunita, cerca lavoro come [illegible] ma seria' 011-4114067

SIGNORA cerca lavoro come baby-sitter, dalle 8 alle 14 anche, collaboratrice domestica. [illegible] 9820954

SIGNORA con [illegible] referenze, cerca lavoro [illegible], come baby-sitter o presso impresa di pulizie solo uffici. 034[illegible]

SIGNORA dinamica, esperienza, culturi universitaria, buona dialettica, disponibilità orario, offresi come baby-sitter, anche lavori. 011-3097829

SIGNORA dinamica, 2 anni di esperienza, diplomata, conoscenza inglese, disponibilità' orario, offresi come baby-sitter. Tel. pasti 011-7493002

SIGNORA dinamica, esperienza 2 anni, diplomata, [illegible] inglese, disponibilità' orario, offresi come [illegible] Tel. [illegible] 0347-7190568

SIGNORA mamma esperta, offresi [illegible] baby-sitter in Rivoli, 2/3 ore al giorno. 033[illegible]0868

SIGNORA massima [illegible] accudirebbe bimbo/a presso famiglia pari requisiti. Offresi anche come assistente persona anziana 011-6062597

SIGNORA offresi part-time preferibilmente al mattino per assistenza bambini o anziani, con pluridecennale pratica. Tel. dopo ore 20 011-7715961

SIGNORA offresi come baby-sitter o assistenza anziani al pomeriggio, zona Cenisia, San Paolo [illegible]. 011-4334649

SIGNORA [illegible], offresi come baby-sitter, zona Trana, Sangano, Villarbasse, Orbassano e dintorni. Rispondo solo a donne. 011-9049798

SIGNORA seria, referenziata, offresi come baby-sitter o assistente signora anziana, decennale esperienza. Tel pasti 011-3291418

STUDENTESSA con [illegible] diploma di animazione offre opera come baby-sitter o aiuto compiti a bambini (elementari), lunedì e venerdì 011-2209576

STUDENTESSA universitaria automunita, con esperienza, cerca lavoro come baby-sitter al mattino Tel pasti 011-856174

STUDENTESSA universitaria, referenziata, offresi come baby-sitter anche ore serali, disponibile anche per aiuto compiti elementari e medie. 011-4345881

61/3 Grafica, design

ARCHITETTO D'INTERNI specializzato in arredamenti orientali, cerca lavoro presso studi tecnici, mobilifici o fabbriche. 011-9421684

ARCHITETTO corso AutoCAD legge 494/96, esperienza in studio ed in ditta, cerca impiego presso ditta. 0347-5412787

ARCHITETTO esaminerebbe proposta di lavoro presso studio professionale o negozio di arredamento. 011-4032329

ARCHITETTO [illegible] albo, [illegible] propone presso studio professionale. Impresa o industria [illegible]

DISEGNATORE AUTOCAD 14 prima esperienza, cerca impiego o collaborazione presso studio o ditta. 0338-0607072

DISEGNATORE GRAFICO prima esperienza, [illegible] 011-5171942

DISEGNATORE MECCANICO AutoCAD 14, 25enne, diplomato elettronica, 4 anni esperienze industria metalmeccanica, esamina proposte di lavoro 011-9883377

[illegible] **MECCANICO** 26enne cerca nuovo impiego. Esperienza campo [illegible] (AutoCAD R14). 011-9481738

DISEGNATORE MECCANICO particolarista, 40enne, usa AutoCAD 14, conoscenza Office, esamina proposte anche non nel campo designazione. 011-706838 0348-3410699

DISEGNATORE progettista meccanico 30enne, pluriesperienza vari settori, cerca impiego adeguato. Libero in breve. Tel. serali 011-8972512

ESPERTO CARTELLONISTA sangalo ed eventualmente ipogrado 26enne con qualifica in scuola grafica, esamina proposte di lavoro. Tel serali 011-734010

GRAFICA EDITORIALE esperienza pluriennale, pratica Macintosh, valuta nuove possibilità di inserimento professionale 011-4346847 0368-3256152

GRAFICA esperienza [illegible], [illegible] progr. [illegible]ac, [illegible] occupazione seria 011-96821[illegible]

GRAFICO MULTIMEDIALE e disegnatore a mano, competente, 30enne, referenziato, conoscenza Mac e i suoi applicativi, valuta proposte 011-5171942

GRAFICO PUBBLICITARIO edicola, siti internet, lavori multimediali, offresi presso ditta. 0348-2731455

GRAFICO qualificato 17enne offresi come apprendista 011-7390108

LAUREATA ARCHITETTURA 27enne, valutazione 110, esperienza annuale progettazione, uso AutoCad [illegible] part-time 011-3602249

PROGETTISTA esperto disegno tecnico, cerca lavoro presso studio o impresa. 011-585010

SCRITTURA GOTICA e corsivo, [illegible] esperta offresi presso tipografia od altri settori. 011-7390805 - 0338-8533467

61/4 Lavori vari, part-time

28ENNE [illegible], con nozioni infermieristiche, esperienza, cerca lavoro presso studio medico, ospedale o case di cura. 0339-4060058

30ENNE cerca lavoro come assistenza anziani autosufficienti, part time in Torino. Tel. pasti 0347-0657848

31ENNE AUTONUNITA cerca lavoro in orario 9/14, zona Nichelino e dintorni, dal lunedì al venerdì' Max serietà'. 011-5800204

[illegible] DIPLOMATA buona dialettica, pluriennale esperienza telemarketing a [illegible] personale, ottima proposta per settore. No vendita 011-674031

[illegible] GUIDA TURISTICA consulente orientale in Messico/centro America, conoscenza spagnolo/francese/inglese offresi part-time o stagionale 011-4362109 0347-4780728

[illegible] NAMENTO ANZIANI solo il sabato [illegible] gazza offresi. 0349-5205708

ACCOMPAGNAMENTO [illegible] patente B, pensionato offresi. 011-3097904

ACCOMPAGNAMENTO viaggi estero (Tunisia, Vietnam, Thailandia), ragazzo 30enne, conoscenza lingue, offresi. 0338-4842910

ANIMATRICE con costume di Babbo Natale, carina, bella presenza, esaminerebbe proposta lavoro, [illegible] servizi fotografici. Tel. dopo le 15 0339-[illegible]07

ASSEMBLAGGIO famiglia di 3 adulti cerca lavoro a domicilio. 0349-8107320

ASSISTENTE ANZIANI 35enne, libera] con no[illegible], offresi giorno e notte. 011-[illegible]205

ASSISTENTE ANZIANI o domestica, signora referenziata offresi anche la notte, in Torino o zona collinare 011-7302117

ASSISTENTE ANZIANI o pulizie, signora 31enne offresi, zona Moncalieri. 011-644994

ASSISTENTE ANZIANI uomo 45enne, cerca lavoro come fisso o part-time, patente C, libero subito. 011-4342127

ASSISTENTE ANZIANE signora 35enne cerca lavoro full o part-time. Libera subito. 011-4112947

ASSISTENTE [illegible], [illegible] farmaceutiche, offresi a domicilio. 011-3191975

ASSISTENTE ANZIANI ragazza rumena [illegible] na sona cerca lavoro. 0339-7943745

ASSISTENTE ANZIANI autosufficienti, ragazza con nozioni infermieristiche cerca lavoro. Tel. pasti serali 0339-3019720

ASSISTENTE ANZIANI ragazza 22enne, con figlio di 2 anni, cerca lavoro part-time o full-time, eventuale vitto e alloggio. No perditempo. 0335-5457169

ASSISTENTE ANZIANI signora referenziata offresi, mio pranzo. 0339-6572692

ASSISTENTE ANZIANI signora massima serietà', offresi per qualsiasi ora. 011-2216902

ASSISTENTE ANZIANI signora offresi in orario diurno e notturno. 0339-7953369

ASSISTENTE ANZIANI o donna di compagnia solo a donne, anche come baby-sitter, signora [illegible] lavoro 011-731587

ASSISTENTE ANZIANI anche non autosufficienti, con esperienza in casa di riposo, signora 44enne, automunita, offresi. Tel. serali 0338-8742039

ASSISTENTE ANZIANI con [illegible] infermieristiche, esperienza 7 anni, [illegible] no notturno e diurno presso famiglie o case di cura. 0338-9186343

ASSISTENTE ANZIANI ragazza 27enne cerca lavoro. 0339-2199836

ASSISTENTE ANZIANA notturna o diurna, disponibile in periodo invernale, esperta, referenziata, piemontese, cell. 011-3863873

ASSISTENTE [illegible] signora [illegible] rumena, cerca lavoro fisso 011-332406

ASSISTENTE ANZIANI o baby-sitter, signora rumena 36enne con esperienza, e documenti in regola, cerca lavoro ad ore o tutto il giorno. Referenziata 011-701683

ASSISTENTE DOMICILIARE ragazza 29enne, sportiva, fumatrice, con esperienza, referenziata, cerca lavoro. No perditempo. 0338-2935079

ASSISTENTE DOMICILIARE e servizi tutelari, conoscenza rete sociali, disbrigo accompagnamento, pratiche varie sanitarie, offresi. Seriet' e moralita'. 011-6634822

ASSISTENTE E COMPAGNIA anziano (non infermieristica), pensionata offresi part-time, massima serietà', libera subito. 011-9387525

ASSISTENTE SIGNORA anziana o malata durante il giorno o sera notte, anche festivi e poche ore, signora referenziata lunga esperienza, cerca lavoro 011-341838

ASSISTENTE handicappati signora referenziata offresi anche per anziani [illegible] 011 9087973

ASSISTENTE signora referenziata, automunita, [illegible] 011 332485

ASSISTENZA ANZIANI o bambini, signora [illegible] cerca lavoro anche come domestica 011-732691

ASSISTENZA ANZIANI signora [illegible] cerca lavoro [illegible] 0347-4388827

ASSISTENZA ANZIANI operatrice Adest offresi anche assistenza [illegible] zona San Paolo, [illegible] Tel pasti 011 3821782

ASSISTENZA ANZIANI o pulizie signora [illegible] 40enne cerca lavoro [illegible] 0338 3394 399

ASSISTENZA ANZIANI signora seria cerca lavoro, possibilmente con vitto e alloggio, pratica anche pulizie. Tel. ore 10/14 0349-4730806

ASSISTENZA ANZIANI e malati [illegible] esperta, veramente brava, umana, affettuosa, dolce offresi [illegible] 011-6864322

ASSISTENZA ANZIANI signora affidabile, con esperienza offresi dalle ore 15 di sabato alle ore 19 della domenica 011-4338534

ASSISTENZA ANZIANI [illegible] signora referenziata offresi. Esperienza [illegible] orario, minimo 6 ore. Tel. serali 011 8058807

ASSISTENZA ANZIANI 54enne [illegible] 011-251030

ASSISTENZA ANZIANI signora con referenze controllabili, seria, cerca lavoro [illegible] No perditempo. 0349-6405409

ASSISTENZA ANZIANI donna 30enne [illegible] cerca lavoro [illegible] 0347 9613535

ASSISTENZA ANZIANI [illegible] esperta con nozioni infermieristiche, [illegible] 011-4402882

ASSISTENZA ANZIANI autosufficienti signora cerca lavoro part-time. 0349 7823829

ASSISTENZA ANZIANI 54enne [illegible] 0338-3465176

ASSISTENZA ANZIANI/BIMBI anche [illegible] 0347 1005374

ASSISTENZA ANZIANI personale con nozioni [illegible] 011-5881262

ASSISTENZA ANZIANA autosufficiente signora 38enne con referenze controllabili cerca lavoro pomeridiano o prefestivo. 011 708304 0338-3622633

ASSISTENZA ANZIANI o baby-sitter, signora 45enne cerca lavoro al pomeriggio. [illegible] No perditempo o maleducati 011-8979811

ASSISTENZA ANZIANA e piccoli lavori domestici, signora [illegible] 011 7201809

ASSISTENZA ANZIANI malati handicappati e bambini, uomo 38enne, con nozioni [illegible] anche patentato cerca lavoro. 0348 5755798

ASSISTENZA ANZIANI presso enti pubblici, privati a domicilio, 32enne con nozioni infermieristiche offresi. 011-3187780

ASSISTENZA ANZIANI signora di mezza età, offresi per lavoro al proprio domicilio. 0347-1386170

ASSISTENZA ANZIANI ragazza offresi diurno e notturno. 0338-7081084

ASSISTENZA ANZIANI orario [illegible] [redacted] con permesso di soggiorno [illegible] 0338-3804626

ASSISTENZA ANZIANI e portatori handicap [illegible] signora offresi 011 6271425

ASSISTENZA ANZIANI notturna 40enne offresi. 011 6971104

ASSISTENZA ANZIANI signora 47enne [illegible] 0349 4872837

ASSISTENZA ANZIANI signora seria cerca lavoro 011-726741

ASSISTENZA ANZIANI e collaboratrice domestica, signora 43enne offresi 011 3742610

[redacted]**TENZA ANZIANI** e piccoli lavori domestici, cucina, stiro etc., personale offresi solo per sabato e domenica. Mai pretese. 011-724278

ASSISTENZA ANZIANI notturna, solo zone [redacted] [illegible] 0123-418068 0347-6308462

ASSISTENZA ANZIANI e bambini, signora [illegible] cerca lavoro anche di pulizie purché serio, dintorni Giaveno 011 9365836 011 9573708

ASSISTENZA ANZIANI e malati, signora [illegible] 55enne referenziata offresi 0338 3465468

ASSISTENZA ANZIANI signora offresi anche come baby sitter zona Corso Traiano. Solo donne. Tel pasti 011 3489574

ASSISTENZA ANZIANI signora con permesso di soggiorno cerca lavoro ad ore presso famiglie ed ospedali Tel pasti 011 2480344

ASSISTENZA DOMICILIARE con esperienza malati terminali e psichiatrici cerca lavoro presso cooperative case di cura [illegible] 0338-4132280

ASSISTENZA e compagnia anziani, signora 51enne offresi part time 7 giorni settimanali [illegible] 011 7875711

BABY-SITTER e assistenza anziani signora [illegible] cerca impiego 0347-[redacted]

CANTANTE DONNA [illegible] vasto repertorio nazionale e internazionale [illegible] 0347 1504637

CANTANTE SOLISTA offresi presso locali per veglione di Capodanno, [illegible] 0347 4283108

CANTANTE cerca gruppo [illegible] 011 4110809

CARRELLISTA con patentino offresi presso ditte. 0338 3097388

[redacted] offresi presso radio, tv private, e studio 0338-1277074

CAT-SITTER a domicilio, studentessa in medicina veterinaria offresi anche per periodo natalizio. 0338 3482848 011 590457

CAT SITTER signora offresi [illegible] 011 3913144

CHITARRISTA offresi come turnista [illegible] 0338 4823788

COLLABORATORE [illegible] 011-9841883 0347-6848479

[redacted]**ORATRICE** [redacted] cerca lavoro. Massima serietà. 0348-6340521

COMMESSA lavapiatti, aiuto cuoca, cameriera, ragazza 24enne con esperienza, offresi. Disponibilità immediata, zona Cirie' e dintorni. 0338-3663380

COMMISSIONI [illegible] ragazza offresi 0349 1205786

CONFEZIONAMENTO PERLINE e bigiotteria, [illegible] cerca ditte in Torino per eseguire lavoro al proprio domicilio. 011-6808246

COPPIA CUSTODI 52enni senza figli, cercano portineria con o senza alloggio, anche come factotum. 011-8193726

CUCITO famiglia di 3 adulti cerca lavoro a domicilio. 0349-4137323

CUSTODE 43ENNE con esperienza, offresi presso condominio o ditte. [illegible] 011 7471278 0339 4636486

CUSTODE AUTISTA [illegible] 011 6408086

CUSTODE SORVEGLIANTE 47enne offresi presso stabilimento, centro sportivo o villa. Libero subito, disponibilità totale, referenze 011 3113018

CUSTODE 46enne offresi [redacted] 011 8127142

CUSTODE autista, giardiniere, pensionato [illegible] part-time 0347-8387764

CUSTODE cerca lavoro in stabile signorile con esperienza, referenze controllabili. 011-885757

CUSTODE mezza età, referenziata, cerca lavoro presso portineria. 011-483529

CUSTODE ragazza 35enne, cerca lavoro presso portineria, anche part-time e per sostituzione Referenze 0338-8342361

CUSTODE referenziata, cerca po[redacted] senza alloggio in Torino città 011[redacted]

CUSTODE seria 40enne, offresi presso villa o piccolo condominio. Scrivere con serietà: Casella Postale 10010 Parella (TO)

CUSTODE serio, solo, pensionato, per villa con alloggio, pratico giardino, [illegible] 011-4335122

CUSTODE signora 38enne, cerca lavoro presso condominio 0338-9450988

CUSTODE signora [illegible] presso portineria anche part-time 011-4472631

CUSTODE signora 38enne, offresi anche part time [illegible] 0347 4578384 0338-8749218

CUSTODE [illegible] Orbassano, Bruino, Sangano, Avigliana [illegible] 0339 6579408

CUSTODI SARDI con referenze controllabili, [illegible] 0347-8529580

CUSTODI coniugi referenziati, [illegible] 011 3621955 0347 6419625

CUSTODI coppia 36/46enne, con 2 figli, [illegible] 011-2484125

CUSTODI coppia 45/50enni [illegible] C.I. AC2474178 F.P. 10018 Pavone (TO)

CUSTODI ottime referenze [illegible] 0347 7347473

CUSTODIA con alloggio [illegible] 0347 6423127

CUSTODIA con alloggio [illegible] 0347 6423177

DAMA DI COMPAGNIA signora [illegible] 0338 1738438

DAMA DI COMPAGNIA 58enne offresi [illegible] 0347 4797501

DJ cerca lavoro per serata di fine anno 011 [illegible]

DJ esperto musica [illegible] DJ Service 011 6800113 0338-4365838

DUO MUSICALE Dj cantante e tastierista, con esperienza cerca lavoro presso locali anche per animazione [illegible] Capodanno 0338 4845440

DUO MUSICALE cantante donna più pianola cantante, strumentazione propria, possibilità karaoke, esperienza, offresi a locale. 0347 1504[redacted]

DUO MUSICALE dal vivo, con cantante donna [illegible] offresi presso locale. Massima serietà 011-8661827

DUO MUSICALE [illegible] 011-[redacted] 0338 8532487

DUO MUSICALE polistrumentale, vasto repertorio, offresi presso ristorante per matrimoni 011-3084131 011-626647

DUO VIOLINO ORGANO diplomati al Conservatorio, offronsi occasionalmente 011-781823

DUO cantante [redacted] pianista tastierista [redacted] offresi a locale 011-3481784 0335-6586627

ESPERTO NEGOZIO [illegible] 011 501492

ESPERTO TELEMARKETING [illegible] 011 3788437

EX APPARTENENTE Forze dell'Ordine 30enne offresi come persona di fiducia o lavoro di responsabilità. Serietà. 0338-4710182

EX CARABINIERE pensionato con referenze offresi [illegible] Tel pasti 011-3486731

FISARMONICISTA valido, cerca [redacted] orchestra o locale serio. No perditempo 011 651464 0338-7843488

FISARMONICISTA con strumentazione, offresi [illegible] 011-3186749

[redacted] [illegible] presso studio [redacted]

GIARDINIERE AUTISTA [illegible] 011-9002377

GIARDINIERE 40enne, serio e pratico, offresi part-time [illegible] Tel [redacted] 011-387308

GIARDINIERE [redacted] [illegible] Tel dopo ore 19 011-2622308

GIARDINIERE [illegible] 011-4127388 [redacted]

GIARDINIERE pensionato offresi anche per altre mansioni 011 7391482

GIARDINIERE pratico manutenzione verde [illegible] referenziato 50enne cerca lavoro. 0338 6334738

GUARDIA DEL CORPO [illegible] 0338 4532574

GUARDIA DEL CORPO offresi presso famiglie Massima serietà 011 8861525

GUARDIA GIURATA [illegible] patente C cerca lavoro generico [illegible] 011 4035073

GUARDIANO o portiere, ragazzo 27enne, bella presenza cerca lavoro notturno. 0338-1342158

GUARDIANO stabilimento o villa, piccole pulizie giardino, orto, pensionato solo. Istruito, offresi Orbassano, Bruino, Sangano 0339 4539408

[redacted]**NCHI DI FIDUCIA** neopensionato, [redacted] offresi part/full-time oppure associarsi in seria attività. Passaporto 7535154H F.P. V.Altieri 10121 Torino

ISTRUTTORE personale tecnico, esperto impianti elettrici automazione, offresi per corsi di formazione lavoro per aziende o scuole. 0338-6526203

LAVORI FIDUCIA giovane pensionato diplomato, patente C, offresi 0338-6477416

LAVORO A DOMICILIO signora 40enne cerca purché serio 011-3913144

MAESTRA SCUOLA MATERNA referenziata presta lavoro anche come baby-sitter. Tel [redacted] 011-787544

MAESTRO JUDO/JUJITSU cintura nera 6° Dan 3° Dan Kendo-Iaido, esperto offresi personale 38 anni pratica, offresi. 03[redacted]

MANSIONI DI FIDUCIA e guardiano notturno, pensionato referenziato offresi. 0338 1738048

MANSIONI FIDUCIA [illegible] 41enne referenziato, piemontese, offresi [illegible] Torino centro. Massima serietà. 0339-6417570

PENSIONATO 58ENNE patente C, cerca lavoro part time come autista o altro. 011-6405214

PENSIONATO esperto autista, [illegible] offresi per [illegible] di fiducia part-time 011 3741176

PERCUSSIONISTA REGGAE cerca gruppo massima serietà o possibili componenti per formazione gruppo Tel Paolo 0338-7531782

PERITO [illegible] 0123 41556

PIANISTA TASTIERISTA professionista [illegible] 3 anni navi da crociera, [illegible] 0347-0454743

PITTORE [illegible] 0347-4236734 0338[redacted]

PITTRICE esperta copista quadri antichi cerca impiego nel settore 0338-9186343

PORTIERE CUSTODE con esperienza [redacted] stabili, cerca lavoro 011-4733426

PORTIERE notturno, pensionato cerca lavoro presso albergo o discoteche 011-251030

PORTIERE ragazzo 33enne con [redacted], offresi presso condominio [redacted]

PORTINAI coppia referenziatissima, 38/33enne, con figlia, [illegible] 011-531634

PORTINAIA e pulizie uffici banca, signora 38enne cerca lavoro presso impresa, [illegible] Tel pasti 011 1179724

PORTINAIA ragazza 24enne [illegible] 0347-0043844

PORTINAIO 47enne di fiducia, [illegible] 0347 1005374

PORTINAIO/FATTORINO [illegible] 011 9747055 011-9743808

PSICOLOGA con solida esperienza, valuta proposte di lavoro da ditta, per selezione e formazione del personale 0347-2940080

PULIZIA CASA [illegible] 011 [redacted]

PULIZIA banche o uffici, signora cerca lavoro presso impresa. 011-8053389 0347-4886322

PULIZIE GENERICHE presso impresa, diplomata 25enne, volenterosa, referenziata, offresi [illegible] 011 7470481

PULIZIE UFFICI signora con referenze offresi solo sabato mattina e serali presso impresa 0347-1252846

PULIZIE UFFICI [illegible] 50enne con esperienza, cerca lavoro [illegible] presso impresa. Tel pasti 011 3178724

PULIZIE UFFICIO signora offresi [illegible] presso impresa 011 3173874

PULIZIE 37enne [illegible] offresi per scale o uffici presso impresa. 011 6771051

PULIZIE a vetro, per banche, condomini, uffici 47enne esperto e di fiducia, ottime referenze offresi presso ditta 0347-1005374

PULIZIE signora 38enne cerca lavoro presso impresa [illegible] 0338 1782544

PULIZIE signora con esperienza offresi al mattino, zona [illegible] Moncalieri. No perditempo 0347-7193775

QUALSIASI GENERE ragazza 18enne cerca lavoro serio. 011-296104

QUALSIASI GENERE signora cerca purché [illegible] 011 3196671

QUALSIASI LAVORO ragazza 17enne [illegible] cerca purché serio 011 837440

QUALSIASI LAVORO ragazzo 26enne [illegible] cerca purché serio 011 7770248

QUALSIASI LAVORO serio ragazzo [illegible] 011 6630488 0349 1147339

QUALSIASI LAVORO part time [illegible] 011 2238851

QUALSIASI LAVORO [illegible] 011 852447

QUALSIASI LAVORO pensionato cerca purché serio 011 251030

QUALSIASI LAVORO purché serio [illegible] 0338 2280210

QUALSIASI LAVORO [illegible] Tel ore 12/14 18/20 011 379475

QUALSIASI LAVORO ragazza 21enne cerca [illegible] 0339 4247863

QUALSIASI LAVORO ragazza 35enne cerca [illegible] no marketing 0349 [illegible]

QUALSIASI LAVORO purché serio [illegible] ragazzo 27enne [illegible] offresi 011 4332680

QUALSIASI LAVORO purché serio, ragazzo 19enne cerca [illegible] 011 2263734

QUALSIASI LAVORO purché serio, ragazzo [illegible] 011 4333799

QUALSIASI LAVORO serio, pensionato 51enne offresi. C.I. AC2572571 F.P. V.Altieri 10121 Torino

QUALSIASI LAVORO 2 ragazze automunite cercano purché serio 0338-2332082

QUALSIASI LAVORO signora con figlio [redacted] urgentemente da lunedì a venerdì [redacted] 2412784

QUALSIASI LAVORO purché serio e part time signora cerca zona Chieri 011-9415278

QUALSIASI LAVORO presso albergo, [illegible] cerca urgentemente 011 5625074

QUALSIASI LAVORO presso albergo [illegible] 38enne cerca [redacted]mente 011-5625074

QUALSIASI LAVORO rumeno 31enne serio, offresi anche sabato e domenica 0348-7758958

QUALSIASI LAVORO serio (anche fabbrica), ragazzo 27enne serio e volenteroso cerca. No vendita. Tel 12.30-13.30 o dopo le ore 17.30 0338-7791805

QUALSIASI LAVORO 46enne cerca, purché serio (no a provvigioni). 0347-8801261

QUALSIASI LAVORO 17enne cerca. Tel ore cena 0347-3168173 011-8054642

QUALSIASI LAVORO perito tecnico [illegible] cerca purché serio 0347-0092063

QUALSIASI LAVORO ragazza 21enne, cerca. Massima serietà 0339-7588778

QUALSIASI LAVORO ragazzo 18enne serio e volenteroso cerca solo mezza giornata 0338-7588276

QUALSIASI LAVORO ragazzo 21enne con esperienza [illegible] 011 735142 0338 7444788

QUALSIASI LAVORO ragazza [redacted] cerca part-time 011-2207867

QUALSIASI LAVORO ragazzo 26enne [redacted] urgentemente No rappresentanza. [redacted]

QUALSIASI LAVORO anche [redacted] nato 57enne, ex statale, persona di fiducia [illegible] No vendita 011 9109831

QUALSIASI LAVORO ragazzo [illegible] 011 4551834

QUALSIASI LAVORO [illegible] 011 345016

QUALSIASI LAVORO ragazza [illegible] 011 9813494

QUALSIASI LAVORO ragazzo [illegible] cerca urgentemente [redacted]

QUALSIASI LAVORO ragazza 19enne con esperienza come commessa settore abbigliamento, cerca. 0347-8700635

QUALSIASI LAVORO 52enne con licenza [illegible] 011-7495390

QUALSIASI LAVORO ragazza 27enne cerca. Massima serietà. 011-5818067

QUALSIASI LAVORO persona di fiducia 38enne referenziatissimo cerca part-time 0338 8136630

QUALSIASI LAVORO ragazza 34enne seria [illegible] patentata cerca. Dopo ore 20 011 8968201 - ufficio 0347-2985709

QUALSIASI LAVORO 25enne [redacted] [illegible] PC [illegible] offresi 011-8193645

QUALSIASI LAVORO ragazzo 28enne [illegible] 0338-7538803

QUALSIASI LAVORO [illegible] 011 4348345

QUALSIASI TIPO DI [redacted] [illegible] Disposta a trasferirsi 011 4348845

RAGAZZA 33ENNE referenziata, cerca lavoro come assistenza anziani o lavori domestici, pulizie uffici, [redacted], dama di compagnia. Paolo 011-614176

RAGAZZA cerca lavoro come baby sitter [illegible] 011 4053618

RAGAZZA [illegible] 0347 1368778

RAGAZZO RUMENO [illegible] 0347 9742332

REFERENZIATO cerca lavoro serio Tel pasti 011 242482

RESTAURATRICE 38ENNE con esperienza, diploma restauro mobili, cerca lavoro presso laboratorio. Anche part-time 011-644609

RUMENA 38ENNE [illegible] 0338 9895313

RUMENA [illegible] 011 4801481

RUMENO 31ENNE con referenze cerca lavoro [illegible] 0349 8731148

SIGNORA 31ENNE [illegible] 0338-1387732

SIGNORA 38ENNE con nozioni infermieristiche, offresi come assistenza anziani 011 4476817

SIGNORA 44ENNE [illegible] 0338 3851848

SIGNORA 48ENNE offresi come assistenza anziani o come collaboratrice domestica [illegible] 011 9824958

SIGNORA PRATICA pulizie uffici offresi [illegible] 011-485748

SIGNORA RUMENA 40enne seria cerca lavoro come collaboratrice domestica, baby sitter, dama di compagnia, assistenza anziani [illegible] 0141-[redacted] 0338-4314020

SIGNORA SERIA cerca lavoro come assistenza anziani, possibilmente con vitto [redacted] anche pulizie Tel ore 10/14 [redacted]

SIGNORA divorziata, sola, bisognosa, cerca urgentemente lavoro [illegible] supermercato o altro genere, part-time. Tel pomeriggio. 011 6725402

SIGNORA referenziata automunita offresi come domestica, assistenza anziani e baby-sitter, [illegible] zona Moncalieri, Revigliasco, Torino Sud 011-6811630

SIGNORE RUMENO [illegible] in coppia, in regola con documenti [redacted]7956188

SIGNORE RUMENO 46enne cerca lavoro fisso 0338-7677028

STANDISTA 38ENNE [redacted] presenza, offresi per fiere [redacted] 0348-3680807

STILISTA moda donna, cerca lavoro in Torino. Anche come [illegible] 0338-4964130

TASTIERISTA CANTANTE uomo offresi per serate danzanti e piano bar, presso locali 011 4731022

TASTIERISTA [redacted] per qualunque genere e con qualsiasi gruppo 011-748848

UOMO 46ENNE [illegible] patente C [illegible] 011-4342127

VETRINISTA esperta [illegible] negozio o fabbrica 011-9421684

015 Personale di servizio

26ENNE offresi come collaboratrice domestica [illegible] 011 6502875

38ENNE referenziata offresi come collaboratrice domestica [illegible] C.I. AC[redacted] F.P. V.Altieri 10121 Torino

AIUTO DOMESTICA ragazza 23enne cerca lavoro dalle ore 14 alle ore 16 011-3141428

AIUTO DOMESTICO signora 38enne con referenze, non fumatrice, esperienza, offresi al mattino. No maleducati 0338-1782548

AIUTO collaboratrice domestica signora 35enne, non fumatrice, referenziata, [illegible]

ASSISTENZA [illegible] 46enne [illegible] automunita, fidata, seria, [illegible] 011 9811182

COLF baby sitter, dama di compagnia [illegible] 0338 1277074

COLF baby-sitter, assistenza anziani, referenziata, cerca lavoro anche notturno o part-time 0338 1277074

COLF [illegible] 011 4334460 0338 1036829

COLF ragazza rumena [illegible] 011 9843589

COLF signora referenziata, automunita, cerca lavoro Esperienza 15 anni, [illegible] Tel dopo 19.30 0339-4136645

COLF signora seria cerca lavoro presso famiglie, 5/10 ore giornaliere, massima serietà e referenze, perditempo 0338-7349821

COLF-BABY SITTER signora 39enne referenziata, cerca lavoro 2/3 volte a settimana, disponibile al pomeriggio. No uomini 0347-4576384

COLLABORATORE DOMESTICO [illegible] cerca lavoro diurno e notturno [illegible] 0338 3195700

COLLABORATRICE DOMESTICA signora [illegible] 0347 7958194

COLLABORATRICE DOMESTICA signora seria cerca lavoro, possibilmente con vitto e alloggio, pratica anche assistenza anziani. Tel ore 10/14 0349-4730806

COLLABORATRICE DOMESTICA signora 31enne esperta cerca lavoro presso famiglie serie, part time solo mattino. Disponibilità immediata 011-283593

COLLABORATRICE DOMESTICA 34enne referenziata, pratica, cerca lavoro in zona [illegible] 011 4125177

COLLABORATRICE [redacted] o assistenza anziani fissa, possibilmente con vitto e alloggio [illegible] 0338-7818404

COLLABORATRICE DOMESTICA assistenza anziani, signora [illegible] fissa, possibilmente con vitto e alloggio 011-6667220 [redacted] 3816404

COLLABORATRICE DOMESTICA assistenza anziani signora seria, offresi fissa, possibilmente con vitto e alloggio 0347-8890851

COLLABORATRICE DOMESTICA signora massima serietà, offresi 3 giorni la settimana part-time zona San Paolo 011 770864

COLLABORATRICE DOMESTICA 25enne cerca lavoro ad ore zona Porta Palazzo, centro No uomini soli 0347-9742337

COLLABORATRICE DOMESTICA pratica e referenziata, offresi per 6 ore al giorno Tel dopo ore 15.00 011 962220

COLLABORATRICE signora con esperienza cerca lavoro 2 o 3 volte alla settimana 0338 3117727

COLLABORATRICE fissa, italiana 40enne, [redacted] cerca lavoro anche come assistenza [redacted] Libera subito 0339-4888805

COLLABORATRICE signora [illegible] 0338-[redacted]15

COLLABORATRICE assistenza anziani baby sitter [illegible] 0347 0599370

COLLABORATRICE ragazza [redacted] [illegible] offresi dal lunedì al venerdì dalle 8.30/12.30. Referenze controllabili 0349 8830464

COLLABORAZIONI DOMESTICHE e assistenza, signora 50enne seria e volenterosa, [illegible] 011 4362840 0347 6110278

COPPIA RUMENA 25/28enni cerca lavoro come domestici e assistenza persone anziane con vitto e alloggio 0338 4775494

COPPIA RUMENA 40enni con esperienza [illegible] 0348-7549327

COPPIA referenziata offresi come collaboratori domestici 011 3188812

DOMESTICA con esperienza e referenze [illegible] Bruino, Trana, Sangano e dintorni [illegible] 0349 7811203

DOMESTICA e assistenza anziani, signora rumena 45enne, cerca lavoro. Massima serietà [redacted]

DOMESTICA ragazza [redacted] cerca lavoro 011-9687434

DOMESTICA signora 38enne offresi a ore 011 539487

DOMESTICA signora [illegible] 42enne cerca lavoro fisso, anche in coppia. [redacted]

DOMESTICO rumeno 46enne, [illegible] cerca lavoro. Massima serietà e disponibilità 0349-7549322

La nostra società è realmente nella fornitura di servizi che fino ad oggi sono stati proposti soltanto alle grandi aziende di interesse nazionale. Per allargare l'attività a livello locale, offrendo i nostri servizi anche alle categorie commerciali,

ricerchiamo agenti

cui affidare in esclusiva la zona di

estremo interesse.

Telefonare allo **011.4343434**

PRATICA STIRO a casa, offresi. 011-4375082

PRATICA STIRO guardaroba offresi presso seria famiglia 011-6082507

PULIZIA E STIRO offresi per lavori Massima serietà, zona Rivoli, Collegno, Grugliasco 011-9593754

PULIZIE signora rumena, sposata, seria e referenziata, offresi presso famiglie ad ore. Disponibile anche come baby-sitter. 0340-7540322

PULIZIE/STIRO signora piemontese, automunita, offresi. Tel ore 19/20 011-214866

RAGAZZA 21ENNE seria e volenterosa, cerca lavoro come domestica presso famiglia il venerdì mattina (...) 350 orarie, solo in Barriera Milano 011-8002743

RAGAZZA RUMENA 20enne, offresi come collaboratrice domestica o assistenza anziani 0347-1748227

RAGAZZA RUMENA 26enne offresi fissa o ad ore. 0348-7349278

RAGAZZA 22enne, con figlio di 2 anni, cerca lavoro come domestica, part-time o full-time, [redacted] vitto e alloggio. No [redacted] 0335-

[redacted] **31ENNE** rena, cerca lavoro [redacted] collaboratrice domestica fissa, anche fuori Torino Massima serietà. [redacted]

RUMENA 40ENNE esperienza lavorativa di 5 anni in Francia, conoscenza francese e italiano, referenziata, cerca lavoro, con vitto ed alloggio 0339-4776454

RUMENA 21enne volenterosa bella presenza offresi per lavori domestici [redacted]-sitter o assistenza anziani Massima serietà' Veronica 0339-1290190

RUMENA seria, [redacted], inglese alto livello, [redacted] offresi come collaboratrice domestica presso seria famiglia. 0349-8794023

RUMENO 31ENNE offresi come collabo[redacted] domestico, assistenza anziani, pulizia o lavapiatti 0349-8221149

SIGNORA 36ENNE cerca lavoro come collaboratrice domestica, preferibilmente al mattino. Pratica e referenziata. Tel dopo le ore 18 011-8175165

SIGNORA 32ENNE cerca urgentemente lavoro come collaboratrice domestica o assistenza anziani, solo al pomeriggio. Tel. dopo le 15.30 011-651670

SIGNORA 35ENNE cerca lavoro come collaboratrice domestica. 011-4476692

SIGNORA 36ENNE con ottime referenze, cerca lavoro come domestica 3 o 4 ore al mattino Tel pasti o lasciare messaggio 011-9066520

SIGNORA 38ENNE cerca lavoro pomeridiano come colf, baby-sitter o a[redacted] invalida 0347-0665226

SIGNORA 40ENNE cerca lavoro come colf ad ore 0330-857334?

SIGNORA 40ENNE 12 anni di esperienza, ottimo stile, offresi come collaboratrice domestica dal lunedì al venerdì ad ore. Ottime referenze Sera 011-3490715

SIGNORA 50ENNE referenziata offresi come collaboratrice domestica. 011-4031873

SIGNORA 62ENNE vedova, offresi per piccoli lavori domestici o altro Tel pasti 011-9018210

SIGNORA AUTOMUNITA molto referenziata, bella presenza cerca lavoro come collaboratrice domestica, assistenza anziani o autista. 011-5637823

SIGNORA FILIPPINA cerca lavoro come collaboratrice domestica, orario 8/13. 011-5097012

SIGNORA REFERENZIATA pratica stiro, cerca lavoro come collaboratrice domestica. 011-7170258

SIGNORA RUMENA cerca lavoro come collaboratrice domestica o assistenza anziani 0347-8196044

[redacted] **RUMENA** [redacted] lavoro [redacted] [redacted]. 0347-8805043

SIGNORA RUMENA 40enne, seria, cerca lavoro come collaboratrice domestica, baby-sitter, dama di compagnia, assistenza anziani, posto fisso 0141-05681 0339-4314020

SIGNORA RUMENA [redacted] fissa come collaboratrice [redacted], baby-sitter od assistenza anziani. Torino o vicinanze 0339-8658783

SIGNORA SERIA cerca lavoro come collaboratrice domestica, fissa, con vitto e alloggio. Anche assistenza anziani 011-6069388

SIGNORA STRANIERA con referenze, cerca lavoro come collaboratrice domestica o assistenza anziani ad ore o anche notte 011-9181000 0338-1330827

SIGNORA 40enne [redacted] domestica od assistenza anziani, [redacted] veresdì, zona Mirafiori, Santa Rita. 011-615530

SIGNORA 55enne torinese, lungimirante, libera [redacted], con buone [redacted], cerca lavoro come collaboratrice a 6 più ore. Disponibile anche sabato Pasti 011-3623060

SIGNORA automunita, pratica, con referenze controllabili, offresi 2 pomeriggi come colf e stiro. Tel ore 14 o sera 011-8407835

SIGNORA bisognosa offresi per serio lavoro di collaborazione [redacted], assistenza anziani, zona Torino Sud Tel. dopo le ore 20 011-8018507

[redacted] cerca lavoro come collaboratrice domestica, baby-sitter od [redacted] anziani 0347-9620951

SIGNORA con esperienza ventennale, offresi come collaboratrice domestica. Massima serietà 0338-8493298

SIGNORA con ottime referenze, abile nello stiro, cerca lavoro come collaboratrice domestica 011-2480935

SIGNORA media età', con nozioni infermieristiche, cerca lavoro come collaboratrice domestica o assistenza [redacted], libera subito. 0339-7364934

SIGNORA offresi part-time come collaboratrice domestica, baby-sitter, assistenza anziani autosufficienti, zona Torino Nord Libera subito, no uomini 011-2238951

SIGNORA offresi per stiro presso [redacted] sera, 2 mattine alla settimana, zona Se[redacted] Mas[redacted] 011-484745

SIGNORA offresi come collaboratrice domestica, anche pulizie uffici Massima serietà' Tel. serali 011-7802458

SIGNORA offresi come domestica od assistenza anziani 011-4551934

SIGNORA offresi come collaboratrice domestica in zona Thiene, Bruino, Rivoli, Sangano e dintorni. Nil malleducati 0347-8439897

SIGNORA donna [redacted], referenziata, [redacted] per pulizia abitazione o ufficio, stiro e cucina. 011-9111426

SIGNORA referenziata piemontese, cerca lavoro dal lunedì al venerdì come domestica, 4/5 ore giornaliere. Tel pasti serali. Serietà. 011-4378849

SIGNORA referenziata piemontese, [redacted] per lavori domestici, 2 pomeriggi alla settimana, zona Sabato e Cit Turin. No uomini. 011-4378849

SIGNORA referenziata offresi come domestica anche presso anziani, 4 ore al giorno per 6 mattine, zona Lingotto e dintorni. Pasti o serali 011-610552

SIGNORA referenziata offresi come domestica presso seria famiglia, zona Cesare Vico Rivoli 011-9593354

SIGNORA rumena cerca urgentemente lavoro come domestica o assistente anziani. 0347-0625482

SIGNORA seria cerca lavoro ad ore, nel pomeriggio, lunedì, mercoledì e venerdì. 011-489836

SIGNORA seria, [redacted] Mahorien[redacted], fissa, possibilmente con vitto e alloggio, anche assistenza anziani. 0347-9361706

SIGNORA seria, cerca lavoro fisso come collaboratrice domestica, anche assistenza anziani, possibilmente con vitto e alloggio. 011-7712787

SIGNORA seria, non fumatrice, cerca lavoro fisso presso famiglie. Assistenza anziani autosufficienti e non. Disponibilità immediata. 0347-2788261

SIGNORA siciliana, offresi come collaboratrice domestica, 2 volte alla settimana. 011-6647571

[redacted] **LANIERA** offresi come collaboratrice domestica, minimo 4 ore al giorno. 011-4360192

SIGNORINA seria, cerca lavoro come collaboratrice domestica fissa preferibilmente con vitto e alloggio [redacted] 372 0125-40250

STIRATRICE collaboratrice domestica e assistenza a donna anziana, signora offresi 011-7718163

62 LAVORO offerto

62/1 Agenti e rappresentanti

EL.FE. Service

azienda presente su territorio nazionale nel settore biancheria - corredi sposa articoli per la casa, operante su clienti acquisiti tramite televendita

RICERCA

COLLABORATORI (anche prima esperienza)

[redacted] **A CUI**

LA PROPRIA CLIENTELA.

OFFRESI:

Stipendio fisso

Inquadramento di categoria

Training [redacted]

Auto aziendale

INVIARE CURRICULUM VITAE A:

Publikompass N.633

OPPURE FAX 011.36.51.537

TEL. 011.4331350 per appuntamento

Importante azienda seleziona

VENDITORI

A cui affidare la commercializzazione di: abiti professionali - camici antinfortunistica - divise

Si offre preparazione professionale, carriera ad opportunità di guadagno.

Inviare curriculum vitae a:

Publikompass 627 10100 - Torino

Cercasi

VERI VENDITRICI/TORI

Zona di Torino e provincia

Richiediamo

- età non inferiore ad anni 25
- predisposizione ai rapporti interpersonali
- dinamismo ed autonomia operativa
- capacità organizzative
- spiccate attitudini imprenditoriali

No recapiti cellulari.

Garantiamo

- corso di formazione presso la sede
- marchi leader nel settore
- supporto tecnico
- provvigioni + incentivi
- opportunità effettive per capi-area

Per appuntamento gli interessati dovranno inviare il loro Curriculum Vitae dettagliato a

Publikompass 417 - 10100 Torino

Agenzia PROMOTER

TIM

TELECOM ITALIA

[redacted]

Ricerca agenti e venditori per il **Piemonte**, disponibilità immediata, full-time.

Condizioni economiche e operative da definire in sede di colloquio.

Telefonare **011.517.88.27**

CERCHI LAVORO?

ALPI

CONSULENZA FINANZIARIA

[redacted]

COLLABORATORI

Ambiziosi - dinamici automuniti per distribuzione materiale pubblicitario

corsi formazione gratuiti

fisso di Lit. 1.000.000 + premi

possibilità di carriera

TEL. 011.53.10.72

0335.600.71.37

C.SO STATI UNITI, 8 - TORINO

Prestiti ai dipendenti

PROGETTO K

Ricerca per Torino e Provincia

N° 5 agenti full-time

anche prima esperienza offresi fisso mensile

L.1.500.000 + provvigioni

Appuntamenti prefissati - nessun investimento inquadramento di legge

Telefonare a 011.984.00.22

[redacted] - 011.455.36.87

Affiliato

TECNOCASA

Ricerca giovani

millesenti da inserire nel proprio organico.

Per colloquio telefonare in ufficio.

Tel. 011.785.242

Società seleziona

1 [redacted] AREA

3 AGENTI

con esperienza nella vendita di spazi pubblicitari e di servizi.

Offre: provvigioni in grado di soddisfare le candidature più esigenti.

Telefonare per appuntamento al n° **011.433.03.66**

Azienda di ricostruzione nastri, toner, Ink-Jet, [redacted] per TO-AT-CN-BI rappresentanti motivati, Graditi plurimandatari inseriti presso uffici/aziende

Tel. 011.204054 ore ufficio

AFFERMATA ditta nel campo delle addolcitrici ricerca agenti plurimandatari per Piemonte, Liguria, valle d'Aosta. Tel. 011.801.3063.

AGENZIA ricerca agenti pubblicitari televisivi, premi guadagni. Tel 0347-0675647

CERCASI a Torino e provinc[redacted] persone [redacted] per vendita spazi pubblicitari in collezione zone con enti comunali. Offresi opportunità guadagni L. 2.000.000 - 7.000.000 mensili garantiti anche da fisso Tel 0338/981.7901 - fax 02.738.5783.

Organizzazione ricerca ambosesso con attitudine alle pubbliche relazioni da inserire nelle proprie sedi. Ai candidati selezionati si offrono corso di formazione e successivi aggiornamenti graduati, al termine dei quali verranno integrati nell'organico operativo con [redacted] prospettive [redacted] sviluppo [redacted] in carriera.

Scrivere a:

Publikompass 2312 - 10100 Torino

GRUPPO in costante espansione offre a **ispettori venditori** zona in esclusiva, TO/BI/CN, portafoglio clienti Max 40 anni, per posizione ispettiva guadagno medio annuo lire 120 milioni, per venditore/trice 70/80 milioni

Tel. 011.70.34.49

Prestigioso marchio internazionale esclusivista di apparecchiature per [redacted]te, seleziona abili ed esperti capi gruppo max 35 anni a venditori max 30 anni per le province di **TO/CN** incentivante trattamento economico con liquidazione mensile e acconti provvigionali.

Tel. 011.561.30.07

[redacted]

distributrice prodotti Alimentari surgelati,

[redacted]

AGENTI CON PATENTE C

Per zone

TORINO E PROVINCIA

da inserire

in proprio organico.

Si [redacted]

portafoglio clienti,

automezzo aziendale,

provvigioni

ai massimi livelli.

Telefonare al

N° 011.689.35.55

L'AURORA

[redacted]

AGENZIA WIND

[redacted]

Ricerca agenti per la [redacted] TORINO e Provincia.

[redacted] **richiede:** [redacted] nella vendita di servizi, preferibilmente nel settore telefonia, motivazione, disponibilità immediata full-time.

Si garantiscono: provvigioni in grado di soddisfare le candidature più esigenti.

Telefonare **011.51.85.705**

SOCIETA' di informatica specializzata nella vendita di sistemi informativi integrati ricerca diplomati/e e laureati/e da inserire nel proprio staff con compiti di promozione e vendita verso enti pubblici e grandi / medie imprese. Inviare curriculum vitae al n° 011.562.2571 indicando il rif. TM/99.

VENDITORE SENIOR automobili d'elite, esperto/a nel usato, presenza, cultura, referenze inecepibili, esamina proposta seria concessionaria. 0338-6769107

62/2 Diplomati, qualifi[redacted]

MI[redacted]

Ho immediato bisogno di persone bilingue! [redacted] parlo Giapponese, [redacted] ines[redacted] (o qualsiasi altra lingua) per sviluppare attività indipendente a livello [redacted] e internazionale.

Interessati!! [redacted]

[redacted]

CHIAMARE IL 011.38.61.00

0335.70.56.451

62/3 Impiegati

AFFERMATA AZIENDA zona Moncalieri Nichelino cerca impiegato/a commerciale, ottima conoscenza lingua araba, inglese, francese, programmi base personal computer. Spedire curriculum vitae all'Ufficio Personale. Fax 011-6801281

AFFERMATA AZIENDA zona industriale di Nichelino cerca diplomato programmatore, ottima conoscenza RPG400, AS400, ACG. Sufficiente conoscenza programmi base PC. Spedire curriculum vitae all'attenzione Ufficio Personale. Fax n. 011-6801281

AGENZIA primaria compagnia di assicurazioni cerca: giovane diplomato/a predisposto ai rapporti interpersonali con elevata capacità informatiche da inserire nella propria struttura. Retribuzione ed inserimento commisurati alle reali capacità. Inviare curriculum vitae allo 011.775.1637 dopo le ore 20.

[redacted] **DISTA** mansioni ufficio, conoscenza contabile, amministrativo, studio [redacted]. Ore ufficio 0335-5627775

APPRENDISTA mansioni ufficio, conoscenze [redacted]. Excel, grande selezione. Ore ufficio 0335-5627775

ASSOCIAZIONE RELIGIOSA cerca collaboratori per mansioni amministrative [redacted] ai interessati 011-2481400

Azienda leader settore applicazioni software per comunicazione interattiva [redacted]

ASSISTENTE COMMERCIALE (RIF.AC)

per redazione offerte, gestione clientela, supporto marketing, esperienza [redacted] audiovisivi, informatica, conoscenza MSOffice, lavoro in autonomia.

Inviare curriculum:

[redacted]

C.so Svizzera, 185 - 10149 Torino

Fax **011.749.60.05**

Azienda leader settore applicazioni software per comunicazione interattiva [redacted]

[redacted]

(RIF.INS)

esperto hardware, software per assemblaggio manutenzione PC, gestione magazzino interno, installazioni presso eventi, fiere, [redacted] gressi. Gradita [redacted] audio video.

Inviare curriculum:

MEDIALOGOS

C.so Svizzera, 185 - 10149 Torino

Fax **011.749.60.05**

QUINET SRL

ricerca programmatore per sviluppo programmi in ambiente WEB diploma perito informatico o equivalente. Gradito corso post-diploma o esperienza in tecnologie di programmazione WEB Internet/Intranet. Conoscenza di Visual Basic, Java/Javascript, CGI, ASP, Database

Contattare Tel. 0112427006

oppure inviare c.v. al Fax 011203673

e-mail: info@quinet.it (Rif. Pro)

AZIENDA torinese operante nel settore antincendio e sicurezza ricerca tecnici con provata esperienza. Tel. 011.385.2987.

AZIENDA discografico editoriale ricerca 5 giovani promoter per interviste full-time. Minima mensile L.1.000.000. Tel. 011-4777782

CERCASI operatori/trici conoscenza informatiche di base (Dos, Window 3.1, Office, Win [illegible]) per lavoro di raccolta [illegible] dati. Si richiede disponibilità a viaggiare anche fuori Torino Tel 011.951.0000 signora Angela.

Gruppo Ingross
Seleziona 9 impiegati/e interni.
Titolo preferenziale:
propensione pubbliche relazioni.
Garantito contratto più formazione.
Centro Comm.le Piero della Francesca - Torino
Ingressi **Tel. 011.7410390**

ICRE Automazione
cerca TECNICO ELETTRONICO esperto PLC-CN per conduzione tecnica e sviluppo con progetti messa in funzione impianti.
Per appuntamento telefonare
011.770.88.17

Industria metalmeccanica
cerca **Responsabile Operativo Produzione,**
con forte esperienza gestionale
in Lamieristica meccanica.
Tel. 0347.707.72.27 [illegible] 18-21
E-mail: carpenteria@altavista.net

ESPERTO INFORMATICO cercasi, linguaggio C e Visual Basic, disponibile a trasferta. Chiamare allo n. 011-380746 o mandare curriculum al n. fax 011-9472605

IMPIEGATA/O esperta/o paghe contributi, conoscenza programma Zucchetti, studio consulenza lavoro assume. Zona Torino Sud. Tel 0336/518.017.

INFERMIERI e infermiere professionali assume a tempo indeterminato alle proprie dipendenze casa di cura privata provincia di Torino zona Orbassano. Telefonare ore 9 / 17 011.908 7141 - 908 7142.

ISTITUTO
di formazione professionale ricerca modellista con esperienza in campo sartoriale, industriale e sviluppo taglie. Per appuntamento tel. 011-4474548

LAUREATI
[illegible]mendo cercasi per insegnamento inviare curriculum PCS C.P. 86 10024 Moncalieri

LOTUS NOTES esperti, multinazionale cerca per inserimento in progetti Inviare curriculum al [illegible] 1/888 570

MADRELINGUA
per traduzioni e insegnamento cercasi Inviare curriculum PCS n° A C.P. 65 10024 Moncalieri

OPERATORI/TRICI PC esperti, Office, Ocs 3.1, Windows 95 NT, Office Automation, installazioni assistenza SW ricerchiamo urgentemente Tel. 011.951 9000 signora Angela

AZIENDA *ricerca*
• Agenti plurimandatari
per Nord Italia per vendita a ferro[illegible] e utensilerie rivettatrici pneumatiche e a batteria nonché accessori d'avvitatura.
Si richiede **conoscenza e introduzione nel settore.**
• Venditore Tecnico Com[illegible]
età [illegible] 35 anni esperienza pneumatica, [illegible]nico, elettronica per vendita sistemi d'avvitatura ad industrie. Disponibilità a viaggiare.
Inquadramento [illegible] dipendente, auto aziendale, incentivi.
Scrivere:
Casella Postale 217 Collegno

Adecco
Società di Fornitura di Lavoro Temporaneo
Ricerca per importante società di informatica con sede Torino centro 250
OPERATORI HELP DESK
su Internet; requisiti: conoscenza approfondita di Internet, età 20-40 anni.

CAREER
RICERCA E SELEZIONE DEL PERSONALE
Cerca, per importante multinazionale settore metalmeccanico, neolaureati in Ingegneria aeronautica e meccanica. Età 25/35 anni.
Tel.: 011.56.34.060;
e-mail: torino.ragazzi@adecco.it

SAGEA S.p.a. ricerca
- **GIOVANE DIPLOMATO PER UFFICIO SPEDIZIONI (Rif. SP),** ottimo utilizzo trasporti carico parziale e completo, contatti clienti, trattative con trasportatori, utilizzo AS400. Gradita esperienza, dati di continuamento
- **GIOVANE ACQUISITORE (Rif. BA),** serietà tecnica, approfondita esperienza di approvvigionamenti e di marketing d'acquisto, per società servizi in generale multisettoriale
- **AIUTO SEGRETERIA DIREZIONE (Rif. DS),** 25-29 anni, diploma, ottima conoscenza PC, inglese/francese

Scrivere SAGEA S.p.a.
Casella Postale 1302 - 10100 TORINO
o fax n. 011.5607525

Azienda leader settore applicazioni software per comunicazione interattiva *ricerca*

PROGRAMMATORE MULTIMEDIA (Rif.PRG)

per produzioni rivolte Internet o su CDROM ambiente Windows 98/NT. Richiesta ottima conoscenza strumenti quali HTML, Flash, Java, JavaScript, Director, ecc.

Inviare curriculum:

MEDIALOGOS
C.so Svizzera, 185 - 10149 Torino
Fax **011.749.60.05**

[illegible] [illegible]
settore mobili cerca per ampliamento organico
1) Addetto/a vendite
con esperienza motivati crescere professionalmente ottima retribuzione e incentivazione commisurata alle capacità.
2) Impiegata max 23 anni
addetto/a contabilità, computer, lavori [illegible].
3) Montatori mobili esperti.
Scrivere Publikompass 5610

RAGIONIERA/RAGIONIERE [illegible] fatturazione, IVA, bilanci, pratiche adempimenti contabili fiscali, buona conoscenza inglese, francese, Word, Excel cercasi Tel 011-542190 - 011-[illegible] ufficio 9-11

SISTEMI ERP esperti funzionali e tecnici, multinazionale cerca per progetti Inviare curriculum al fax 011-888 570

SOCIETA' di commercio con l'estero cerca impiegato/a ottimo conoscenza inglese, gradite basi di contabilità. Scrivere a Casella postale n. 35 - 10073 Collegno (To).

SOCIETA' di informatica leader nella produzione di sw gestionali ricerca: n° 1 Analista programmatore/trice con nozioni di VB5, VC++, Oracle e DB2 e n° 1 Analista programmatore/trice con conoscenza in Cobol, VB5, VC++, Oracle e DB2. Inviare curriculum vitae al n° 011.562.2571 indicando il rif. TP/99.

Società di consu[illegible] in valutazioni
RICERCA per i suoi uffici di Torino e Roma *laureati in Ingegneria o Periti Industriali*, età 25-31 anni, auto, conoscenza inglese e/o francese, uso principali applicativi software. Disponibilità a brevi trasferte. Contratto annuale.
Tel. **011.55.29.511**

Azienda leader settore applicazioni software per comunicazione interattiva *ricerca*

VISUAL DESIGNER (Rif.GRF)

esperto computer grafica 2D [illegible] ambiente Windows. Ottima conoscenza principali software grafici per produzioni multimediali, CD-ROM, siti Internet. Gradita conoscenza audio video.

Inviare curriculum:

MEDIALOGOS
C.so Svizzera, 185 - 10149 Torino
Fax **011.749.60.05**

AZIENDA **nel settore assemblaggio industriale cerca**
[illegible]
in ottica di controllo uff. tecnico/produ[illegible]/acquisti/consuntivazione commesse con capacità di coordinamento gruppo lavoro.
Si richiede **esperienza su sistema AS400 e su tipologie lavorative rivolte produzione su commesse tipo prototipale e non in serie.**
Età compresa tra i 30-40 anni. Inquadramento come dipendente.
Scrivere: Casella Postale 217 Collegno

SOCIETA' internazionale cerca per la sede di Torino n° 6 interpreti per l'intervistare telefonica part-time. Si richiede cultura superiore, buona dizione e dialettica. Si offre assunzione trattamento previdenziale. Le persone interessate (anche studenti) telefonare al nr. 011-545203 dalle h 10.00 alle h 14.00 e dalle h 16.00 alle h 18.30 chiedendo della responsabile telemarketing

UFFICIO import-exportazioni cerca segretaria esperta italiano, ottimo inglese, tedesco, francese parlato e scritto. Telefonare [illegible] ufficio 011.434.7607.

WALL STREET INSTITUTE ricerca insegnanti con esperienza dimostrabile, madrelingua e non, per inglese, francese, tedesco, spagnolo, portoghese, laureati con permesso di soggiorno, certificato di sana e robusta costituzione. Inviare curriculum vitae a Wall Street Institute - piazza Castello 139 - 10122 Torino. Per ulteriori informazioni telefonare al 011 549 203 - 011 562 9883

[illegible]L STREET INSTITUTE ricerca insegnanti con esperienza dimostrabile, [illegible] per lezioni di gruppi da 6 a 12 anni madrelingua o non, per inglese, francese, tedesco, spagnolo, portoghese, laureati con permesso di soggiorno, certificato di sana e robusta costituzione. Inviare curriculum vitae a Wall Street Institute - piazza Castello 139 - 10122 Torino. Per ulteriori informazioni telefonare al 011 549 203 - 011 562 9883

62/4 Operai, addetti, fattorini

AGENZIA di servizi ricerca personale maschile femminile 20 / 30 anni automuniti per lavori di magazzino [illegible] 011 385 3633

AUTOCARROZZERIA in Rivoli cerca operaio **con esperienza nel settore, star max 35. Tel. ore ufficio 011-9573566**

AZIENDA di distribuzione, specializzata nelle consegne a gruppi, ricerca autista/magazziniere max di furgone 10x15q.li. Si garantisce lavori fatturano Tel. 011 9912398

BARTOLINI cercasi esperto [illegible], per ampliamento struttura distributiva, padroncini con mezzo del seguente tipo: matrici portata 40 / 50 quintali preferibilmente con sponda idraulica, furgoni centinati o teloni Tel[illegible] 011/397 4106 Sig. Camerucci

CARPENTERIA
in San Mauro Torinese ricerca lattoniere esperto conoscenza disegno tecnico Tel 011 223.8244.

CASA di spedizioni internazionali, ricerca **giovane apprendista magazziniere, carrellista,** lettorino anche primo impiego. **Richiesta** patente B. Scrivere: **Publikompass 2046 - [illegible]**

CERCASI PERSONALE per cooperativa con mansioni autista, carrellista, operaio generico Tel 011-3499556

OPERAI [illegible]
cercasi per aziende zone Ciriè e dintorni
Lavori manuali non qualificati
Richiesta volontà, serietà e disponibilità
Buona retribuzione e inquadramento
CERCASI INOLTRE MAGAZZINIERI
per primo orario lavoro. Solo automuniti
Per fissare appuntamento telefonare al n° **011.922.47.62**

CARROZZIERE
PREPARATORE
VERNICIATORE
VERAMENTE CAPACE
CARROZZERIA
IN TORINO ASSUME
TEL. 011.6508992 - 011.6687290
ORE UFFICIO

CERCASI padroncino furgone 15 quintali per trasporto giornali zona canavese Tel 0337 623 277

COPPIA GIOVANI
pensionati cercasi per casa Mondovì uomo pratico giardino, donna capac[illegible] lavori casa. Tel. 011/660.40[illegible]

DITTA cerca meccanici veramente capace esperto settore compressori elettrocompressori attrezzatura pneumatica Tel 011 921 5310 ore serali

IMPRESA DI PULIZIA
ricerca operaio referenziato, automunito, per lavoro in Moncalieri 9-18 011-506084

MURATORE specializzato, referenziatissimo azienda ricerca Tel 011/317 9555

OPERAIO 3NENNE volenteroso, disponibile, capace lavorare con il pubblico, patento B, cerca [illegible] 011-351810

SOCIETA' COOPERATIVA
cerca personale ambosesso, con esperienza lavori cartotecnica di accoppiatura, incollatura e inviluppo Tel 011-[illegible]

TURISTA specializzato impianti riscaldamento/condizionamento referenziatissimo azienda ricerca Tel 011/317 9555

[illegible] s.r.l.
[illegible] UTENSILI
ricerca
fresatori attrezzisti su macchine tradizionali ed a C.N. millesottili.
Tel. 011.936.71.88
ORE UFFICIO

CENTRO ENAIP TORINO
Sono aperte le iscrizioni ai seguenti [illegible]
- *Office automation*
- *Contabilità e paghe su computer*
- *Autocad*
- *Programmazione*
- *Manutentore personale computer*
- *Internet*
- *Tecnica del massaggio*
- *Estetista*
- *Linfodrenaggio*
- *Riflessologia plantare*
- *Motorista*
- *Elettricista*

Frequenza: mattino - pomeriggio - sera e personalizzati
Per informazioni telefon:
011.771.14.83 - 011.771.21.64

62/5 Addetti pubblici

BRASSERIE centro Torino cerca volenteroso cameriere/a e aiuto cuoco Tel. dopo le ore 18 al 011-8172207

CAMERIERE ragazzo servizio bar in collina, automunito, sabato, domenica e festività. Dopo le 21 011-9810200

COMMESSA esperienza settore/reparto uomo settore ottimo orario pomeridiano Tel serali 011-351648

CUOCA/O pratica cucina cercasi per [illegible] ordini serali Tel 011 590 526

CUOCO/A cercasi max 28 anni con esperienza per bar ristorante a Cervinia. Periodo da Natale a Pasqua con vitto e alloggio. Tel: 0166 948 455

PARRUCCHIERA/E apprendista/e max 22 anni, urgentemente per lavoro zona corso Duca Tel 011 850 4666

SCHENONE SPORT
ricerca per periodo natalizio commesso/commessa esperto reparto sci e scarpe. Rivolgersi via Madama Cristina 65.

SELEZIONIAMO personale sala / cucina. Presentarsi via San Dalmazzo 1 il 9 o il 10 dicembre ore 11 - 17

VENDITORE/TRICE auto neopatentati cercasi referenze controllabili massima personalità per posto di responsabilità Tel 011 785 785 ore ufficio

63 LAVORO
domanda

63/1 Agenti e rappresentanti

AGENTE CAPO-AREA offresi anche con giovane e propulsivo metodo, corso garanzia di minimo provvigionale adeguati previsioni vendita 011-3856365

AGENTE COMMERCIO p.industriale, 54enne, 30ennale esperienza, Italia, estero, esperto conduzione creazione catene commerciali marketing 0349-5247481

AGENTE COMMERCIO articoli tecnici edilizia, elettrici, sarebbe proposta di rappresentanza 011-4242167

AGENTE IMMOBILIARE ragazza 26enne con patentino offresi presso agenzia 0339-4789048

[illegible]TE perito industriale [illegible], [illegible]pete[illegible]za, dinamico, buona conoscenza PC, francese, attualmente occupato, assumo proposte 011-748643 0347-2541[illegible]

ISPETTORE 29 anni esperienza conduzione personale, vendita, controllo progetti, merchandiser, call vendita, cerca agenzia promozione o azienda ind.ENASARCO 011-2487844

RAPPRESENTANTE tecnico commerciale, valuta proposte 0347-5212021

RAPPRESENTANTE confezioni donna, esperienza 30ennale e ampio portafoglio clienti, offresi a serie ditte, preferibilmente con linea completa Tel e fax 011-9635241

RAPPRESENTANZA o collaborazione di vendita di prodotti di consumo durevoli o prodotti industriali cerco Tel pasti 011-737090

VENDITORE 30enne, esperienza decennale, cerca seria ditta per lavoro organizzato in Torino. No porta/porta, fisso mensile. [illegible] 0339-5877405

VENDITRICE ottima, 30enne con esperienza 5 anni vendita di tessuti, seriamente proposta in zona di Torino. Richiedesi fissi, provvigioni e incentivi 011-3242213

53/2 Dirigenti, quadri

DIRIGENTE PENSIONATO offresi a imprenditore, controllo gestione economica e finanziaria budget e simili. Tel.pasti 011-715048

ESPERTO GESTIONE patrimonio e rapporti enti pubblici, bn conversazione etc..., offresi ad [illegible] pubblicitarie. Passaporto AP4011P F.P.V.Alba (CN)

EX DIRIGENTE pensionato, esperienza gestione aziendale ed estera sarà proposta anche come altre age del Molise. Passaporto AP4011P F.P.V.Alba (CN)

EX RESPONSABILE impianti elettromeccanici DI qualifica 6/8/94 pensionato, cerca lavoro part time 011 732855

EXPORT MANAGER francese ed inglese ottimi, pluriesperienza sviluppo commerciale internazionale, esamina proposte di lavoro 0335-5653959

FORMAZIONE AMBIENTALE esperto, 40enne, laureato master nel settore competenze informatiche, esamina proposte Tel dopo le 17.30 0339-1260485

IDEE MANAGER 37ENNE due maturità esperienza commerciale vari settori, PC, inglese discreto, esamina proposte part-time 0347-2251230 - E-Mail classicrom@hotmail.com

MANAGER dirigente [illegible] industriale, alter ego del titolare, esperto [illegible] medio piccole, offresi Disponibilità futura e rilevare quote 0339-6160459

MEDICO PENSIONATO con requisiti richiesti dalla legge accetterebbe incarico direzione sanitaria o [illegible] specialistica 0335-5416834

RAGIONIERE pensionato ex quadro, offresi part-time a ditta, adempimenti contabili, IVA, paghe, contributi 730 ICI dichiarazioni redditi 011-5231426

RESPONSABILE [illegible] laureato scienze economiche, 54enne, esperienza pluriennale, offresi organizzazione coordinamento controllo vendite 011-747764

RESPONSABILE VENDITE Italia estero con pluriesperienza, [illegible] inglese ottimi e buone basi internet esamina proposte di lavoro 0335-5653959

RESPONSABILE 42enne, spedizioni ufficio commerciale, gestione clienti, agenti, vertenze esperienza settore, offresi 011-4620687

RESPONSABILE ufficio tecnico progettazione stampi pressofusione ed attrezzatura laniera alluminio esamina proposte 0328-7227345

SELEZIONE FORMAZIONE sviluppo delle risorse umane dottoressa psicologa abilitata alla professione valuta interessanti proposte di impiego 0347-2946090

SOSTITUTO TITOLARE offresi per affinità di gestione piccole aziende disponibilità futura a rilevare quote societarie Dopo le 14 011-451068

53/3 Impiegati

31ENNE SEGRETARIA ditta esperienza legale pubblicità elaborazione dati, PC, conoscenza inglese lettere bolle fatture, offresi presso ditta. 011-5640387

[illegible] LAVORI UFFICIO 28enne diplomata, uso PC Word e Excel, cerca impiego vicinanze Venaria 011-4584055

ADDETTA RECEPTION segretaria o commessa, 29enne diploma maturità scientifica uso PC, cerca lavoro Massima serietà. 011-6504240

ADDETTA SEGRETERIA 22enne, occupata presso studio contabile conoscenza PC, offresi presso terze ditte per occupazione a norma di legge 011-6406138

ADDETTO MANSIONI UFFICIO 21enne maturità ragioneria maturità classica, presso PC Word Excel Access Powerpoint offresi 1° impiego 011 9605871

AGRONOMO E PROGRAMMATORE DB3 e Clipper 37enne esperienza decennale, ottima conoscenza Office e Windows 95 e 98, cerca lavoro 011-2481341

AIUTO SEGRETARIA ragazza 17enne, conoscenza uso PC, cerca lavoro 011 385032

AIUTO-CONTABILE segretaria [illegible] 33enne con pluriennale esperienza cerca lavoro part-time. Prima nota, Word, Internet. 0347-0100227

AMMINISTRATIVA 24 anni esperienza ufficio 51enne, dinamica giovanile, offresi qualsiasi lavoro inerente, compreso paghe e tributi a 011-9406306

AMMINISTRATIVA diplomata, 43enne, giovanile, esperienza lavori di segreteria, contabilità IVA, uso PC, offresi part full time in Torino 011-4500166

AMMINISTRATIVA contabile diploma università Scienze Amministrazione Aziendale, decennale esperienza contabilità generale, cerca lavoro 011-2294585

AMMINISTRATIVA commerciale esperienza pluriennale uso PC automunita di motorino offresi per lavoro serio No perditempo 011 3097926

AMMINISTRATIVA Windows 98 gestione ordini DDT, fatture, scadenziario prima nota cerca impiego preferibilmente prima cintura ovest Massaretta 011 7989090

AMMINISTRATIVA 20ennale esperienza redazione bilanci tenuta libri mastri e sistemi contabilità offresi a studi/ditta part time 0368-3798707

ANALISTA CONTABILE esperienza c/o ditte edile e studio commerci conoscenza Dylog, Windows 98 contab ordinaria cerca lavoro zona Rivoli o Avigliana 011 9687584

ANALISTA CONTABILE diplomata uso PC, buona conoscenza Windows 98 Word Excel, referenziata, settore spedizioni cerca lavoro 011-983400 0339-1065910

ANALISTA CONTABILE offresi 1° impiego Tel. pasti [illegible]9617734

ANALISTA CONTABILE ragazza 21enne diplomata con esperienza lavorativa cerca lavoro presso terze ditte Massima serietà 011-9647717

ANALISTA CONTABILE , lunga [illegible] settore edile, pratica CO.GE. EDIL, bilanci, IVA, adempimenti fiscali, uso PC, offresi a ditta. 0339-3625555

ANALISTA CONTABILE 25enne, esperta bolle, fatture, contabilità lavori vari uffici, read mantenimento ordini clienti. Conosc AS/400 offresi 0339-5807318

ANALISTA CONTABILE 20enne diplomata, uso PC, [illegible] lavoro presso ditta o ufficio, 1° esperienza 011-4473825

ARCHITETTO esperto cantiere, ottima Cad e disegno libero, valuta proposte anche part-time. 0339-6564786

ARCHITETTO laureato 27enne e pieni voti esperienza in studio tecnico offresi, full-time o part-time 011-4150946 0349-6417380

[illegible] PC 29enne esperto assemblaggio, configurazioni, periferiche, interventi tecnici anche di reti e vendita installazioni, offresi. libero subito 0330-395414

ASSISTENTE ALLA POLTRONA 37enne esperienza decennale, [illegible] offresi. Tel.pasti 011-3820425

ASSISTENTE ALLA POLTRONA diplomata offresi. Tel.pasti 011-4551295

ASSISTENTE ALLA POLTRONA diplomata specializzata rumena 28enne, cerca lavoro presso studio dentistico. Conoscenza inglese discreta. 0347-1778364

ASSISTENTE LINGUISTICO tedesco, inglese e francese, settore delle pubbliche relazioni, offresi a terze aziende 011-4548202 0338-[illegible]

ASSISTENTE POLTRONA pluriennale esperienza, cerca lavoro presso studio dentistico in Torino e limitrofe. 0347-8208363

[illegible] **POLTRONA** o laboratorio odontotecnico, diplomato, mette assolto Arma Carabinieri offresi libero gennaio. 011-936075 011 338825

BATTITURA TESTI diplomata 25enne esperta Word e Excel, offresi presso [illegible] ditta 011-8052687

CENTRALINISTA impiegata amministrativa, esperta, 40enne, presenta offresi anche come centralinista e segretaria in studio medico. 0338-2132082

CENTRALINISTA impiegato 33enne diplomato ragioniere offresi full time presso ditta. Disponibile anche come magazziniere Tel ore 14 011 4474277

CENTRALINISTA o receptionista ragazza 27enne spigliata e di bella presenza, cerca lavoro No perditempo. Tel pasti 0328-8264988

CENTRALINISTA portierato referenziata ragazza 29enne, con esperienza, diploma dattilografica, cerca lavoro serio, No mim. 0347-9813536

CENTRALINISTA ragazza 22enne, diplomata analista contabile, cerca lavoro anche part-time Tel mattino 0338-1211080 011-8583817

CENTRALINISTA ragazza 26enne offresi 011-8174512

CENTRALINISTA signora iscritta al collocamento esperienza biennale presso ditta offresi in ditta, ufficio ambulatorio 011 7760035

COMMERCIALE ESTERO impiegato pluriennale esperienza esperto pc, parla inglese e francese cerca impiego in ufficio export No perditempo 011 9584695

COMMERCIALE amministrativo esperienza pluriennale uso pc automunito, disponibile da mobilità cerca lavoro serio, no perditempo 0339-2801950

CONTABILE 36ENNE pluriennale esperienza contabilità ordinaria, banche, clienti, fornitori, prima part time Tel ore 14/20 0339-2687817

CONTABILE [illegible] segretaria 34enne pluriennale esperienza Win 95 Office, AS400, Inglese, inglese e tedesco, passaggio civetta, offresi part-time 0349-8787527

CONTABILE esperienza pluriennale gestione contabilità ordinaria, bilancio, uso PC, automunita, cerca lavoro Disponibile immediata 0339-3270209

CONTABILE ragioniere pluriennale, pratica contabilità generale e computer offresi Disponibile immediata 011-7717721 0335-8036535

CONTABILITA' decennale esper., Cogs, Rpl, clienti/fornitori, banche, bilanci CEE, Word, Excel, offresi anche part-time Zona Venaria ovest 0339-8086517

DATA ENTRY o segretaria in genere [illegible] la maturità classica, corso di Office Automation esperta PC, cerca impiego anche part-time. 0347-7421880

DIPLOMATA 29enne coniugata, 3 anni di Collocamento cerca serio lavoro part-time Torino No vendite e mantenzionale 0338-305853

DIPLOMATA offresi come impiegata o segretaria, presso studi medici o laboratori analisi No perditempo 0348-8105080

DISBRIGO PRATICHE ragioniere programmatore offresi presso camere di commercio IVA bilanci ecc PMI, Mail, cassetti ecc 0347-5148462

[illegible] **AUTOCAD** perito meccanico, tecnico software CAD, conoscenza pluriprogrammi, offresi presso terze ditte. 0338-8081111

DISEGNATORE EDILE esperto disegno tecnico disponibilità trasferta, uso PC, rilievi tecnici, accatastamenti, frazionamenti offresi 0347-2523908

[illegible] AutoCAD 14, 25enne diplomato elettronica 4 anni esperienza industria metalmeccanica esamina proposte di lavoro 011 9966377

DISEGNATORE [illegible] 33enne, uff. tecnico e officina, progetti, costruz., CAD, offresi presso ditta Tel 12-30/15-30 17.30 in poi 0339 4306277

DISEGNATORE MECCANICO [illegible] cerca nuovo impiego. Esperienza campo automazione (AutoCAD R 14) 011-9481738

[illegible] **MECCANICO** AutoCad 14 Cimatron IS (3D) [illegible] dpl costruttore pr

Non esperienza conoscenza campo informatico proposta 011-295212

DISEGNATORE PROGETTISTA esperto CAD offresi per progettazione, ristrutturazione calcolo CA etc presso studio tecnico ditta 011 7714783

DISEGNATORE TECNICO 4 tecnigrafo, numero 3 anni serie, cerca lavoro settore metalmeccanico 0346 7759959

DISEGNATORE TECNICO artistico 36enne disoccupato ex commesso cerca qualsiasi lavoro serio durature anche custodia con alloggio Madre pensionata 0347-6423122

DISEGNATORE progettista meccanica 50enne, pluriesperienza vari settori cerca impiego adeguato Libero in breve Tel serali 011-9972812

ESPERTA AMMINISTRAZIONE [illegible] personale, esperienza 20ennale, aggiornata, legge 407/90 presso Ditte e Inail Paghe, Word, Excel offresi anche part time 011-2592275

ESPERTO LOGISTICA responsabile gestione magazzino stock acquisti distribuzione prodotti cerca lavoro 011 9412950

EX BANCARIO 57enne, pensionato, offresi per impiegato di fiducia, preferibilmente esterno e part-time, No impegno. 011-2050819

EXPORT pluriesperienza attività commerciali [illegible], francese-inglese ottimi, E-Business-Internet [illegible] proposte di lavoro 0335-[illegible]

FRIGORISTA impianti condizionamento, carpace, offresi anche part-time. 011-7861139

GEOMETRA 24ENNE con esperienza, catasto, pratiche comunali, appalti pubblici, conoscenza computer disegno AutoCad offresi 011-736913

GEOMETRA con esperienza nel settore della progettazione civile uso CAD e pratiche varie della professione uso PC esamina proposte 011-9462265 0339-5973942

[illegible]

offre ad aziende e professionisti servizi di
TELEMARKETING completo
- Elaborazione personalizzata
- Statistiche
- Normativa da consultare

PREVENTIVI GRATUITI

Per informazioni
011.959.41.11 - 0330.75.20.234

GEOMETRA conoscenza AutoCad, cerca lavoro presso ditta o studio. 011-3568921 0339-6823207

GEOMETRA conoscenza AutoCad, cerca occupazione no praticantato. 0347-4185350

GEOMETRA diplomato, 27enne serio, attendibile, buona conoscenza PC, offresi come impiegato Ora pasti 011-[illegible]

GEOMETRA esperienza in rilevamenti e [illegible] stone cantieri settore specializzato in alluminio, pareti mobili e controsoffittature offresi 011-3181377

GEOMETRA esperienza decennale settore edile pubblico privato, gestione lavori chiavi in mano, offresi part-time. [illegible] interessati 011-964 0257 - 0338-961.8793

GEOMETRA neodiplomato, mitte ascolta, automunito, esperienza cantiere edile, conoscenza AutoCad 14 cerca lavoro presso terze ditte 011-4523848

GEOMETRA [illegible] offresi part-time presso studi tecnici o commerciali, per svolgere pratiche presso enti pubblici. Tel serali 011-6183320

[illegible] dinamico, esperto Internet, Marketing, vendita, organizzazione e motivazione team offresi. Possibilità di carriera 011 5214943

HOSTESS e standista, diplomata all'estero, bella presenza, ottima conoscenza inglese e cultura, offresi presso terze ditte. No perditempo 0347-4531233

IGIENISTA 48ENNE trentennale medicina, cerca lavoro presso studio odontoiatrico 011-7492574

IMPIEGATA/COMMESSA ragazza 20enne seria e volenterosa, diplomata, cerca lavoro serio presso ufficio o negozio. 0368-7274889

IMPIEGATA 24ENNE esperienza ordini, [illegible] fatture, commercio Italia estero, conoscenza inglese, tedesco, francese PC [illegible] zona Rivoli 011-9042793

IMPIEGATA 26ENNE esperienza ufficio acquisti, ottimo inglese e francese, discreto tedesco, AS-400, offresi a tempo indeterminato. 011-345637 - Pasti e sera 0339-8783655

IMPIEGATA 29ENNE buon [illegible] Word, Excel, buona contabilità, esperienza commerciale, bella presenza, offresi a ditta. 011-7003397

IMPIEGATA 31ENNE esperienza contabilità, fatture, banche, statistica dati, attualmente assunta da mobile, offresi grosso ditta. 011-4053406

IMPIEGATA 33ENNE nubile, lunga mobilità, decennale esperienza lavori ufficio offresi part-time presso studio medico professionale o ditta 011 7496889

[illegible] **33ENNE** laureata, offresi propria ditta per lavori import esport, inglese francese, spagnolo e tedesco ottimo No perditempo. Pasti 011-3092430

IMPIEGATA 36ENNE diplomata, buona dialettica, pluriennale esperienza telemarketing e rapporti interpersonali, guarnita proposte nel settore No vendita 011-4714021

IMPIEGATA 40ENNE volenterosa esperienza pluriennale anche settore assicurativo, libero impegno, lunga, cerca stabile occupazione 0347 5551242

IMPIEGATA 42ENNE esperienza 20ennale ufficio scrivania mobile, uso PC prima nota fatturazione offresi part-time 011-4529857

IMPIEGATA AMMINISTRATIVA 27enne con esperienze quinquennale, lunga sop mobilità', cerca impiego. No vendita. 0349-5422243

IMPIEGATA CENTRALINISTA signora 42enne, con esperienza cerca lavoro presso studio notarile. 011-8964184

[illegible] **COMMERCIALE** [illegible], con esperienza automunita [illegible] PC, Internet, offresi presso terze ditte 011-2953367

IMPIEGATA COMMERCIALE esperienza pluriennale lavori ufficio e telemarketing possibilità' assunzione delle mobilità', offresi part-time. 011-7901367

IMPIEGATA COMMERCIALE 31enne, esperienza chimico/tintoriali, ottimo inglese, Word, Excel, assenza proposte. 0347-4803323

IMPIEGATA COMMERCIALE decennale esperienza, gestione ordini clienti, bolle, uso PC, offresi. 0332-427879

IMPIEGATA COMMERCIALE esperienza ultra ventennale gestione ordini clienti fornitori agenti, uso PC, stenodattilografia, esamina proposte 011-9480080

IMPIEGATA GENERICA scrittura [illegible] decreto inglese, esperienza studi medici, agenzie assicurative società di servizi cerca impiego part time 011 387050

IMPIEGATA 21enne operatrice gestione aziendale, attualmente impiegata part-time, cerca lavoro. Massima serietà. Tel. pomeridiani 011-8871119

IMPIEGATA 21enne, diplomata 4/5 lingue, conoscenza Word, esperienze lavorative, automunita serie proposte di lavoro 011-4984494

IMPIEGATA 21enne diplomata, con esperienza, conoscenza inglese e PC, cerca lavoro serio, zona Torino sud e provincia 011-9456383

IMPIEGATA 22enne diplomata conoscenza inglese, francese e uso PC, cerca impiego presso agenzia di viaggio serie ditte Tel pasti 011-2291189

IMPIEGATA 22enne diplomata operatore turistico con attestato SAP R-3 cerca serio lavoro presso ditta o ufficio Tel ore 18 011-9504813

IMPIEGATA 24enne esperienza commercio estero conoscenza inglese francese e PC, cerca lavoro full-time. No marketing Tel dopo ore 12.30 011-2431374

IMPIEGATA 27enne diplomata esperienza lavori ufficio, uso PC, inglese, cerca impiego 0338-8910339

IMPIEGATA 27enne, diploma di qualifica professionale, pratica lavoro segreteria, uso PC, 8 anni di esperienze in mobili' offresi 011-812380

IMPIEGATA 28enne, esperienza pluriennale, pasti clienti e fornitori, acquisti, bolle lettere PC, inglese e tedesco, offresi ufficio estero 0347-8473515

IMPIEGATA 29enne, 6 anni di esperienza settore commerciale, tedesco, francese, inglese, diplomata cerca lavoro presso ditta 011-3851761

IMPIEGATA 29enne, Office, internet, inglese buono esperienza ufficio commerciale e segreteria, cerca lavoro presso serie ditta Tel ore 13/18 0347-1230642

IMPIEGATA 34enne diplomata, pluriennale esperienza, clienti e fornitori bolle e fatture su PC, centralino, offresi anche part time 0349-8378692

IMPIEGATA 35enne diplomata con esperienza, disponibilità lunghi lavori e serali, offresi presso ufficio o palestra 0338-7507138

IMPIEGATA 36enne, pratica lavori ufficio, uso PC, prima nota, fatture, esperienza decennale presso studio legale, cerca lavoro part-time 011-3141793

IMPIEGATA 37enne pagine e contributi, esperienza 15 anni vari settori, offresi solo part-time a terze ditte, zona Rivoli, Collegno, Mezzenile Serali 011-9571039

IMPIEGATA 38enne, [illegible] ufficio, uso PC, cerca impiego anche part-time 011-4475274

[illegible] 53enne, esperienza ventennale assicurazioni, contabilità', gestione portafoglio, PC, rami RCA [illegible] elementari, offresi. [illegible] 011-7770366

IMPIEGATA [illegible] referenziata pluriennale esperienze (consorzio, reception, [illegible] offresi a terze ditte solo zone basso [illegible] Tel dopo ore 18 0347-[illegible]

IMPIEGATA amministrativa 38enne esperienza contabilità' clienti e fornitori, ordini, offresi zone Avigliana, Rivoli e Bruino. 011-[illegible]

IMPIEGATA amministrativa, 32enne esperienza pluriennale lavori ufficio, bolle e fatture uso PC cerca impiego anche part-time 011-9587401 0339-3578345

IMPIEGATA amministrativa contabile 24enne diplomata perito aziendale con ispendente in lingue estere cerca lavoro part-time. Serale. 011-826604

IMPIEGATA amministrativa, 32enne con pluriennale esperienza cerca lavoro part-time in Torino. 0338-8549085

IMPIEGATA analista contabile 25enne esperienza quadriennale amministrazione condominiale offresi anche per altro lavoro purché serio 011-2187458

IMPIEGATA commerciale esperta bolle fatture gestione ordini, segreteria, stili PC offresi presso ditta in Torino e limitrofe Libera subito Pasti 0347-8748791

IMPIEGATA commessa, operaia o altre ragazze libere subito, diplomata, esperienza vari settori uso PC cerca lavoro urgentemente 0347-4618247

IMPIEGATA dpl inglese/francese parlato e scritto ecc comm.le, offresi mattino [illegible] serie ditte zona Chieri e dint. Tel. pasti 011 [illegible] 0330 838587

IMPIEGATA diplomata, pratica lavori ufficio, PC [illegible] cerca lavoro presso ufficio, disponibile a [illegible] segreteria [illegible] 011-7490321

IMPIEGATA diplomata 24enne, esperienza, in possesso di patente B, cerca lavoro anche come commessa part-time. Tel. telefonici ore 18/19 15 011-4964449

IMPIEGATA diplomata analista contabile, 26enne, inglese e francese, PC, esperienza amministrativa, cerca lavoro presso ufficio a ditta 011-9451107

IMPIEGATA diplomata 28enne coniugata, 3 anni collocamento, cerca serio lavoro part-time di massimo 4 ore per mattina a metà pomeriggio. 0338-3105853

IMPIEGATA diplomata 30enne, specializzazione tecnico automazione ufficio PC, pratica Win 95/98, Office 97, residente in centro, offresi 011-6502471

[illegible] **ATA** diplomata 33enne esperienza lavorativa 10 anni, uso PC, conoscenza inglese, francese, spagnolo, offresi a ufficio commerciale. 0339-3013785

IMPIEGATA esperienza decennale c/o azienda settore aerodinamico (vendite, commerc., uff. tecnico), lingue e PC, disponibile per passaggio diretto. 0348-2944256

IMPIEGATA esperta paghe e contributi, offresi part-time nel settore edile 011-3280324

IMPIEGATA in metalmeccanica, offresi per mansioni di segreteria, contabilità clienti/fornitori, prima nota, magazzino, uso pc Office 97. 011-9534750

IMPIEGATA italiana madrelingua tedesca, studi in Germania, cerca lavoro presso ufficio 0335-8131016 011-4366437

IMPIEGATA [illegible] economia e commercio, pratica contabilità e bilanci, Word 97, Excel, offresi 011 9017785

IMPIEGATA laureata in psicologia 110/110lode, cerca lavoro nel settore delle risorse umane, esperienza selezione del personale buon inglese, PC 0338-4274868

IMPIEGATA o segretaria 21enne diplomata tecnico gestione aziendale, conoscenza e uso PC, offresi presso ufficio o terze ditta Tel dopo ore 18 0347-9786307

IMPIEGATA ragazza 23enne, studentessa in lingue cerca lavoro 0347-0048704

IMPIEGATA ragazza 27enne, diplomata, con esperienza e conoscenza PC, offresi presso ditta o studio Disponibile immediata 011-7802835

IMPIEGATA ragazza 22enne, cerca lavoro presso agenzia viaggi 0347-0506802

IMPIEGATA ragioniere 34enne con pluriennale esperienza contabilità e di commessa, cerca lavoro 011-4529380

IMPIEGATA segretaria, diplomata 23enne perito aziendale corrispondente lingue estere, automunita uso PC Word Excel cerca lavoro presso ditta 011 9581748 0339-7983287

IMPIEGATA segretaria, commessa, ragazza diplomata, uso PC, varie esperienze, offresi solo part-time in Torino. Tel. solo dopo ore 14.00 0339-8901864

IMPIEGATA signora 27enne diplomata e con esperienza anche come commessa cerca lavoro 0328-2225271

IMPIEGATA signora neopensionata pratica ramo assicurativo RCA, cerca lavoro 011-6507358

IMPIEGATA signora 50enne, conoscenza Word, preavviso, affidabile libera impegni familiari, offresi per lavori d'ufficio Tel. pasti 011-295493

IMPIEGATA signora 32enne, pratica PC Word, contabilità, bolle, lavori ufficio, cerca lavoro part time presso ditta. 0339-7430499

[illegible] ufficio commerciale-marketing, esperienza 3 anni, laureata, inglese perfetto, Office, Internet, posta elettronica, offresi passaggio diretto 011-9530038

IMPIEGATA/COMMESSA ragazza 21enne, conoscenza PC lavori ufficio, cerca lavoro anche part-time. 011-9425408

IMPIEGATA/COMMESSA diplomata con esperienza pluriennale presso uffici commerciali cerca lavoro anche presso studio medico No mim. 011-6274308

IMPIEGATO 28ENNE presso PC, Word, Excel, buona conoscenza francese e inglese, valuta proposte full time 011-810250

IMPIEGATO 30ENNE già occupato, esperienza di 8 anni, bilancio CEE, contabilità' generale, reporting, budget offresi. No perditempo 011-9573097

IMPIEGATO 33ENNE esperienza 15 anni in bolle commerciali, ordini, bolle fatturazione e contabilità su computer offresi ad azienda 011-7297112

IMPIEGATO 34ENNE esperienza commerciale, gestione punto vendita, PC, bolle, clienti fornitori, magazzino, disponibile [illegible], offresi ditta 202348

IMPIEGATO AMMINISTRATIVO ragazzo 22enne diplomato ragioniere programmatore massaretta cerca lavoro Libera subito 011-8118073

IMPIEGATO COMMERCIALE 27enne, 2 maturità', conoscenza PC, presenza, dialettica, esamina proposte part-time sera al pomeriggio 0347-2251230 - E-Mail classicrom@hotmail.com

[illegible] **COMMERCIALE** referenziato, esperienza azienda ingrosso alimentari, distributori automatici e ditta metalmeccanica, offresi 011-4733426

IMPIEGATO D'ORDINE 40enne, referenziato, pluriennale esperienza, offresi per lavori ufficio in Torino 0338-9635923

IMPIEGATO UFFICIO logistica, gestione fornitori e magazzini, offresi zona cintura ovest Torino [illegible] Tel. [illegible] ore 17.30 011-9322491

IMPIEGATO 20enne serio, volenteroso, diplomato, pratica PC, mitte ascolta, patente B libera subito, offresi presso terze ditte 011-4577082

IMPIEGATO 24enne analista contabile cerca lavoro, 011-7493288 - Tel. dopo ore 18.18 0348-8086754

IMPIEGATO 24enne laureato economia e commercio cerca lavoro settore formazione, selezione e ricerca personale in Torino e prima cintura 011-3094826 0347-3662678

IMPIEGATO 26enne diplomato conoscenza lingue uso PC, ricevimenti, calligrafia, buona [illegible] cerca impiego full-time 0338-4850663

IMPIEGATO amministrativo 40enne ultraventennale esperienza, attualmente occupato, offresi anche in altro settore o attività' 011-7490976

IMPIEGATO cerca lavoro part-time al pomeriggio, presso studi medici professionali ecc., 011-2121218 0347-7988775

IMPIEGATO d'ordine referenziato esperienza pluriennale 40enne offresi per lavori ufficio o di segreteria, presso ditta in Torino 011-7733660

IMPIEGATO diplomato con esperienza pluriennale offresi presso ditta anche part-time nel settore edile carpenteria. 0347-4865152

[illegible] **GATO** ufficio acquisti, con [illegible] offresi a terze ditta. 011-7391360

INGEGNERE 43ENNE esperienza in informatica e controllo produzione settore ERP, buona inglese esamina proposte di lavoro. 0121-[illegible]

Per la pubblicità su
tuttoaffari
PK publikompass
10126 TORINO Corso M. d'Azeglio 60
Tel. (011) 666.5322

Casa in Costa Azzurra?

con ISIT investi sicuro!

Nizza

In splendida posizione centrale con vista panoramica su caratteristica piazzetta nizzarda a 500 m dal mare nuova costruzione con finiture esclusive e grandi terrazze soleggiate.

MONOLOCALI da L. 93.000.000

BILOCALI da L. 165.000.000

Juan les Pins

Il Residence gode ■ una posizione suggestiva, centrale e vicina al mare. Esposto pienamente a Sud, offre una splendida vista mare agli alloggi dei piani alti. Sono disponibili diverse tipologie di alloggio e alcune villette.

INFORMATI SUBITO! TELEFONA AL

Numero Verde 800-140420

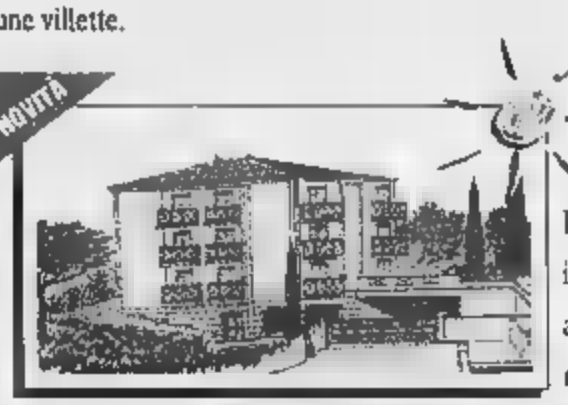

Nizza

In nuova palazzina prestigiosa, immersa nel verde, splendidi alloggi con splendida vista mare. Affitto garantito 7%.

MONOLOCALI da L. 80.000.000

BILOCALI da L. 164.000.000

Cannes

In nuovo Residence con piscina e lago nella primissima pre-collina, alloggi immersi nel verde, ottimi anche come investimento; affitto garantito 7%.

Da più di 10 anni un'organizzazione Italo-Francese per garantirvi:

- *acquisto diretto da impresa*
- *assistenza finanziaria e mutui,convenzionati con primarie banche francesi*
- *assistenza post vendita*
- *con due uffici Torino/Nizza*

ISIT

www.isit-immo.it

Torino • [illegible] • Tel. [illegible] • Fax [illegible]

[illegible] • Rue [illegible] • Tel. [illegible] • Fax [illegible]

INGEGNERE ELETTROTECNICO laureato Politecnico, offresi come progettista impianti elettrici presso ditta in Torino. Tel. dopo ore 14 0338-7444654

INGEGNERE RUMENA ingegnere alto livello, conoscenza francese, spagnolo, esperienza computer, cerca lavoro presso ditta. 0349-8[illegible]23

INGEGNERE ambientale con esperienza nel settore qualita' e ambiente, valuta proporre presso ditta. 011-280918 0338-4724737

INTERPRETE TRADUTTORE tedesco, inglese, francese, offresi per traduzioni, interprete italo, lezioni e ripetizioni a serio prezzo. 011-6468292 0338-4634884

LAUREATA ECONOMIA e commercio, 26enne esperienza contabile', rapporti clienti fornitori e banche, ottimo PC, amplia mobilita' part-time offresi a serio prezzo 011-9821044

LAUREATA ECONOMIA 101/110 26enne esamina proposte di lavoro e offerte da studi commerciali in Torino. [illegible] 1019982 011-399113

LAUREATA IN LINGUE diplomata 28enne francese, spagnolo, inglese, cerca primo impiego 011-4523624

[illegible] LETTERE 25enne con varie esperienze lavorative cerca occupazione full part-time. No vendite e promozione finanziarie 011-7553369

LAUREATO conoscenza settore immobiliare offresi a studio tecnico o immobiliare 011-4525544

LAVORI UFFICIO signora 39enne e [illegible] esperta fatturazione, bollettazione segretaria offresi. 011-2710317

LAVORI UFFICIO semplici ragazza 23enne cerca lavoro presso serie ditta 011-4054248

MANSIONI O UFFICIO [illegible] cerca lavoro, [illegible] Tel 12 20/13 30 e dopo ore 17.30 0339-779[illegible]

MANSIONI UFFICIO e lavori di segreteria ragazza 21enne offresi anche part time 011-704299

MANSION UFFICIO e contabilita', signora piazza offresi part-time preferibilmente zona Collegno, Grugliasco e Rivoli. 011-4056883

MATURITA' SCIENTIFICA 24enne, nubile automunita, conoscenza informatiche, inglese, patentato, esperienza magazzino, offresi Tel serali 011-8137483

MEDICO SPECIALISTA dentista cerca lavoro presso studio avviato nella provincia di Cuneo e Torino Tel pasti 0335-5416834

ODONTOTECNICO esperienza ultradecennale, cm capsule, offresi anche zona Ivrea 011-8055353

OPERATORE 1BENNE qualificato Office Automation, offresi part-time. Chiedere di Alessandro 011-597909

OPERATORE PC abile 37enne conoscenza Windows 95/98/NT Linux AS400 e tutti pacchetti Office offresi. Disponibile immediato 0330-[illegible]414

OPERATRICE PC qualifica regionale, offresi anche part-time 011-7298065

OPERATRICE TELEMARKETING esperienza 20enne serio e dinamico offresi per [illegible] part time presso sede ditta. Referenziato e serietà 011-[illegible]

[illegible] AZIENDALE corrispondente in lingue estere, 34enne, offresi inglese e tedesco, esperienza, patente, propria vettura offresi come impiegato 011-[illegible]

PERITO AZIENDALE diplomata inglese e francese ottimi Word Excel, corso grafologia, cerca lavoro come segretaria o impiegata 011-700953

PERITO AZIENDALE corrispondente in lingue estere, pratica lavori ufficio, offresi presso ditta 011-334829

PERITO AZIENDALE esperienziata ottimo francese buon inglese, tedesco scolastico, ottimo uso PC, cerca lavoro presso ditta sera 011-[illegible] 0338-8698418

PERITO AZIENDALE 22enne, francese e inglese esperienze ufficio commerciale cerca lavoro. 011-7670016

PERITO ELETTRONICO esperienza 20enne telecomunicazioni e sistemi orientali, anche paesi medio orientali, offresi, disponibilita estero 0338-4214111

[illegible] ELETTRONICO specializzato in apparecchiature elettromedicali, esamina proposte di lavoro nel settore 011-9572067

PERITO ELETTRONICO telecomunicazioni neodiplomato, uso PC, no mille [illegible] cerca impiego 011-4114087

PERITO ELETTRONICO pluriennale esperienza laboratorio, ufficio tecnico, automazione industriale cerca lavoro Tel dopo ore 18 0335-5281479

PERITO ELETTRONICA e telecomunicazioni, molto flessibile, 20enne cerca lavoro presso ditta 0329-2173758

PERITO ELETTROTECNICO 31enne esperienza decennale progettazione Cad esperto AutoCad Eplan e programmazione PLC offresi 0338-4866647

PERITO INDUSTRIALE 33enne bella presenza, dinamico, buona conoscenza PC, Nt base, attualmente occupato esamina proposte [illegible] 011-748543 0347-2541262

PERITO INFORMATICO esperto assemblaggio installazione reti Windows Linux OS2 Apple AS400 OS/390 e programmazione offresi anche part-time 0330-[illegible]414

PERITO INFORMATICO 27enne massima serietà automunito, ottima presenza, cerca lavoro presso ditta o azienda 0347-6711370

PERITO INFORMATICO 30enne già occupato nel campo della lavorazione materie plastiche, cerca qualsiasi tipo di lavoro 011-9753313

PERITO MECCANICO esperto macchine di precisione, esamina nuove proposte [illegible] zona Torino sud. 011-8066478

PERITO MECCANICO 27enne offresi come disegnatore CAD/CAM, libero subito 011-7727964

PR laureata lettere docente personale Stato [illegible] studiose gestione rapporti interpersonali, esaminerebbe proposte lavoro presso soc immobiliare 011-5093765

PROGRAMMATORE PLC Siemens S5/S7, offresi presso ditta 0338-3472763

PROGRAMMATRICE e sistemista Macintosh Mac Toolbox, Java Cobol 2 Easy Trieve + DLI DB2 Cics MVS TSO Roscoe offresi a soltanto regime 011-7[illegible]8068 0347-4006120

RAGIONIERA 20ENNE [illegible] esperienza settore assicurativo e amministrativo offresi presso serie azienda o studio 0347-[illegible]2602

RAGIONIERA 21ENNE specializzazione gestione aziendale conoscenza Word Excel, Power Point, 1° esperienza, cerca serio inglese 011-9425854 011-530787

RAGIONIERA 21ENNE con buona conoscenza pc esperienza settore contabile ed impiegatizio, cerca lavoro impiegazano 011-4197154

RAGIONIERA 24ENNE pluriennale esperienza contabilita' proprietà, esamina offerte di lavoro 0330-2295704

RAGIONIERA 24ENNE con esperienza conoscenza e uso PC cerca lavoro serio zona impiegata anche part time No perditempo 011-9810558

RAGIONIERA 24ENNE [illegible]ntabilizzazione fatture clienti fornitori P30-770 segretaria uso PC offresi presso serie ditta libero subito 011-[illegible]

RAGIONIERA 29ENNE diplomata esperienza in azienda di import-export contabilità generale, bilancio, gestione fatture, offresi 011-[illegible]

RAGIONIERA 31ENNE decennale esperienza contabilita' generale, bilanci, stipendi legge 9, banche, esamina proposte No studi Tel pasti 011-8907759

RAGIONIERA 32ENNE offresi conoscenza contabilità generale, lavori ufficio e uso PC cerca lavoro 011-9358228

[illegible] 35ENNE esperienza 15 anni presso studio commercialista, offresi per lavoro impiegatizio presso ditta di Torino Sud e dintorni 011-[illegible]

RAGIONIERA 36ENNE esperienza contabile e paghe, uso PC, offresi presso serie ditta Possibilmente part-time. 011-3580580 0347-8308343

RAGIONIERA 42ENNE uso PC con passaggio diretto, offresi anche come part time Tel dalle ore 12 [illegible] dopo 18 30 o lasciare messaggio 011-[illegible]

RAGIONIERA 20 anni di esperienza cerca lavoro part-time presso serie azienda ad ufficio 011-8951770

RAGIONIERA 30enne 56/60mi. Ottica ufficio tecnico gestione aziendale commessa esperienze offresi presso serie ditta 011-[illegible]

RAGIONIERA 22enne, pratica computer e clienti, bolle, fatture, lavori vari d'ufficio, cerca lavoro part-time pomeriggio purche' serio 011-672795

RAGIONIERA 23enne pratica segretariato ufficio, contabilità, [illegible], uso PC valuta proposte, passaggio diretto zona Lanzo e Borgaro 0347-4339524

RAGIONIERA 25enne, esperienza annuale studio legale, lauria dattilografia 5 anni di collocamento, cerca lavoro presso ditta o ufficio 011-505764

RAGIONIERA 30enne, dodicennale esperienza contabile' generale, IVA, bilanci offresi a serie ditta, passaggio diretto 0349-2553038

RAGIONIERA 30enne, in mobilità contabile IVA, clienti [illegible], addirittura locali per fecce pagamenti offresi Collina sud 0368-7702958

RAGIONIERA con esperienza di 12 anni con [illegible] clienti-fornitori banche enasa, [illegible] bella magazzino, offresi presso azienda [illegible] 339-[illegible]

RAGIONIERA con esperienza PC e buona conoscenza ambiente Windows e Office cerca lavoro anche part time Tel serali 011-[illegible]

RAGIONIERA esperta contabilità generale, da diversi anni conoscenza campo fiscale cerca impiego [illegible] Carmagnola e dintorni 0172-[illegible]

RAGIONIERA esperta contabile e amministrazione aziendale offresi anche part-time a ditta in Torino o cintura Sud/Ovest Tel serali 011-251877

RAGIONIERA esperienza decennale contabilità, IVA, adempimenti fiscali, scritture libro cespiti, PC Word, Excel, Remote Banking offresi part time. 011-3852947 011-[illegible]

RAGIONIERA esperienza decennale settore contabile, fatturazione, bollettazione, gestione magazzino, clienti fornitori banche offresi Pasti 011-748558

RAGIONIERA neodiplomata, cerca seguente tipo lavoro presso azienda ad ufficio 011-[illegible]

RAGIONIERA neopensionata, in quadro, esamina proposte per lavoro part-time contabile a vario livello ufficio, pratica uso pc 0335-[illegible]

RAGIONIERA programmatrice diplomata cerca lavoro con mansioni di ufficio anche part-time Pinerolese [illegible]

RAGIONIERA programmatrice eccellente da certa 2 mesi, corso (presso) della ditta o ufficio, preferibilmente Torino sud o dintorni 011-[illegible]

RAGIONIERA programmatore 24enne, Office 97, automunita, cerca lavoro presso ditta zona Carignano 0347-[illegible]

RAGIONIERA programmatrice neodiploma te serie interessante conoscenza Word, Excel Power Point, Internet offresi anche part-time presso serie ditta 011-[illegible]

RAGIONIERE 22ENNE molto assaldo con attestato tecnico per gestione aziendale unità produttiva, offresi 011-[illegible]

RAGIONIERE 31ENNE con esperienza decennale, offresi con passaggio diretto e pluriennale lavoro. No studi commerciali. Tel dalle ore 16/20 30 0330-[illegible]

RAGIONIERE PROGRAMMATORE 34enne con esperienza pluriennale contabilità generale e bancaria, inglese/francese offresi a serie ditta 0338-5042922

RAGIONIERE [illegible] diplomato, presentabile, serio volenteroso molto spiccata conoscenza PC offresi anche come commesso o magazziniere 011-[illegible]

RAGIONIERE 28enne esperto contabilità generale e semplificata offresi presso serie azienda. No perditempo 011-2205[illegible] 0338-[illegible]

RAGIONIERE diplomanda cerca lavoro presso studio commerciale o [illegible] 011-[illegible]

[illegible] personale ex quadro, offresi per lavori a data aggiornamenti contabili, fatturazione, contabilità, 730, ICI, dichiarazioni redditi 011-5213126

RAGIONIERE ventennale esperienza fornitori, banche, bilanci, cerca lavoro presso azienda 011-6313098

RESPONSABILE AMMINISTRATIVA pratica contabilità generale, esperienza professionale trentennale offresi anche part time 011-343456

RESPONSABILE SICUREZZA con pluriennale esperienza settori ipermercati, banche e private valuta proposte Tel [illegible] 0347-4818087

RESPONSABILE commerciale estero/italia, diplomato esperienza [illegible] reporting, inglese francese cerca impiego part time/full time 0347-4329475

RESPONSABILE commerciale 28enne conoscenza informatica settore tecnico gestione agenti clienti disponibile viaggi valuta proposte 0349-2[illegible]

RESPONSABILE magazzino durata esperienza di 15 anni nel campo conoscenza perfetta della zona e dintorni offresi come impiegato 011-[illegible]

RESPONSABILE programmazione gestione tecnico-grafica offresi inglese ottima conoscenza pluriennale, offresi a serie ditta 011-796842 0339-3192462

SEGRETARIA 20ENNE pratica con lavori ufficio, conoscenza PC, (Word), offresi anche part-time 011-[illegible]

SEGRETARIA 21ENNE diploma maturità tecnica conoscenza inglese, PC, offresi a serie ditta. Libera subito anche a stipendio modesto. 011-3[illegible]289 0336-3541150

SEGRETARIA CENTRALINISTA ragazza 24enne bella presenza, ottima conoscenza PC, corso di Office Automation 98, automunita, offresi 011-4509144

SEGRETARIA CENTRALINISTA 24enne cerca lavoro presso ufficio o ditta 0347-5648112

SEGRETARIA D'AZIENDA 25enne diplomata conoscenza inglese e francese, uso PC, automunita, cerca serio lavoro Tel pasti 011-5627964

SEGRETARIA D'AZIENDA 43enne, pratica lavori ufficio, contabilita', Windows, Excel, offresi a serie ditta, ufficio Torino Valle Susa o bassa subito 011-9381252

SEGRETARIA 22enne, diplomata in segreteria amministrazione, offresi presso serie ditta a ufficio No perditempo Tel pasti 011 2[illegible]780

SEGRETARIA 27enne tutele laureata, esperienza, cerca lavoro anche part-time 0347-3048084

SEGRETARIA 28enne automunita conoscenza ottima presenza, disponibile offresi anche part-time presso studio medico 0347-9711817

SEGRETARIA [illegible] 30enne esperienza amministrativa contabilità, madrelingua inglese, cerca lavoro preferibilmente part-time. Tel. pasti 0349-7769787

SEGRETARIA 48enne esperienza ufficio estero, ottimi inglese e francese, conoscenza PC, tedesco e spagnolo offresi 4/6 ore al giorno 0347-0444387

SEGRETARIA amministrativa, ragazza 21enne cerca lavoro anche di altro genere purche' serio Zona Corso Grosseto Via Pergolesi 011-[illegible]

SEGRETARIA amministrativa pratica lavori ufficio, reception, buona conoscenza PC ottimo presso ditta Tel pasti 011-2470284

SEGRETARIA centralinista, con esperienza pluriennale automunita, cerca lavoro presso serie ditta o autonoma 0347-4660704

SEGRETARIA conoscenza 25enne ottima qualifica PC dimestichezza pratica ufficio disponibile a trasferte automunita cerca lavoro 011-8824[illegible] 011 alle [illegible]

SEGRETARIA cerca lavoro presso studio ed [illegible] 011-[illegible]

SEGRETARIA con diploma esperienziata, conoscenze informatiche, offresi presso ditta ed uffici 011-3097829

SEGRETARIA di direzione, inglese fluente, francese, spagnolo, corso di contabilita', uso Word, Excel, Sap, esperienza e referenze offresi 011-281686

SEGRETARIA diplomata 31enne, esperienza pluriennale, cerca impiego Ahche qualifiche mansione ufficio Disponibile immediata 011-4992290

SEGRETARIA part time 20enne diplomata e lingue, offresi presso studio medico, agenzie viaggi o studio legale Massima serietà 011-7397235

[illegible] pluriennale [illegible] pratica contabilità lavori ufficio cerca impiego presso studio commerciale o altro settore 011-6064818 0347-4827665

SEGRETARIA ragazza 22enne diplomata grafica contabile cerca lavoro anche part-time Tel. mattino 0338-1211082 011-9563617

SEGRETARIA receptionista, servizi[illegible] esperienza 15ennale informatica, conoscenza ISO 9000 apprendista L 381/91 40/40 22/97 offresi Tel pasti 011-7071418

SEGRETARIA receptionista, ragazza 30enne cerca lavoro presso studio di commercialista 011-7718111 0347-3030805

SEGRETARIA referenziata, esperienza pluriennale, cerca serio impiego part-time anche presso studio medico Tel pasti 011-7712581

SEGRETARIA signora 31enne diploma maturità tecnica conoscenza inglese e PC valuta esperienza lavorativa, offresi Min proposta 0338-4706492

SEGRETARIA signora libera impegni lavorativi esperienza presso studio medico dentistico offresi anche part time 011-8082587

SEGRETARIA signora 31enne diploma maturità tecnica conoscenza inglese e PC automunita esperienza cerca serio impiego Min proposta 011-4331674 0338-[illegible]

SEGRETARIA signora romena 40enne, con permesso di soggiorno, cerca lavoro presso ditta con contatti in Romania. Tel pasti serali 011-2481144

SEGRETARIA traduttrice, signora romena 40enne con permesso di soggiorno, cerca lavoro presso ditta, per contatti con la Romania 0347-7180584

SEGRETARIO 28enne, diplomato, pratica lavori ufficio, reception, buona conoscenza inglese a livello parlato PC libero subito, offresi. Dopo ore 19 0349-7580317

SEGRETERA e amministrazione lunga esperienza [illegible] in [illegible] Collegno [illegible] offresi Tel pasti 011-3[illegible]

SEGRETERA o piccoli lavori ufficio signora esperienza e serio cerca impiego presso studio medico o professionale 011-[illegible]

SIGNORA 47ENNE in mobilità', automunita esperienza ufficio commerciale, conoscenza PC, Word, Excel, valuta serio proposta lavoro Serali 011-8225597

SIGNORA 51ENNE con esperienza 20ennale studi legali, cerca lavoro presso studio legale 011-7758910

TECNICO 28ENNE diplomato elettronica e telecomunicazioni, militeremte, con esperienza riparazioni telefonia, cerca lavoro nel settore 011-8054805

TECNICO ELETTRONICO 33enne, pratica saldatore, collaudo schede elettroniche, uso pc, cerca lavoro presso serie ditta 011-2322508

TECNICO INFORMATICO pratica hardware e software, configurazioni, installazioni, assistenza, studio e creazione siti Internet, offresi 011-9811370

TECNICO LABORATORIO esperienza ventennale settore metallurgico, offresi presso serie ditta. 011-788877

[illegible] MICROMECCANICO [illegible] diploma, cerca lavoro Tel pasti 011-2268038

TECNICO SPECIALIZZATO strumenti di misura, magazzino, inglese, PC, esperienziata decennale, offresi presso serie ditta. Tel. serali 011-8657505

TECNICO VETERINARIO ragazza romena 23enne, cerca lavoro presso canile Disponibile subito. 0349-3738175

TECNICO apprendista cerca lavoro presso di [illegible] 011-3978280

TECNICO disegnatore, progettista elettrico pluriennale esperienza settore automazione sistema conoscenza AutoCad 14, 2D-3D [illegible] 9, Elan 5, offresi 011-8125287

TELEFONISTA tecnico in trasmissione dati 33enne, 13 anni esperienza massima serietà [illegible] cerca lavoro 0338-4545[illegible]

TRADUTTORE INTERPRETE inglese italiano e viceversa laureato in lingue straniere con lunghissima esperienza professionale offresi a ditta 011-6461080

TRADUTTORE PORTOGHESE 27enne madrelingua buona cultura dinamico volenteroso cerca lavoro Tel pasti serali 011-780845

TRADUTTORE tedesco inglese italiano si [illegible] presso [illegible] 0349-8[illegible]

TRADUTTRICE RUMENA [illegible] cerca lavoro [illegible] offresi per traduzioni lavori su PC presso ditta 0347-[illegible]

TRADUTTRICE inglese francese e tedesca lavoro in lingue offresi presso ditta 011-[illegible]

TRADUTTRICE inglese e francese, 34enne, First Certificate in English, offresi presso serie ditta 011-4111661 0338-9329301

TRADUZIONI [illegible] offresi presso serie ditta 0335-8315187

TRADUZIONI madrelingua inglese assicura documenti esperienza offresi presso aziende massima professionalità e velocità 011-[illegible]

TRADUZIONI madrelingua francese esperta offresi presso serie società. 011-3181377

VIDEOTERMINALISTA registrazione e trascrizione, pratica lavori di ufficio, offresi anche part-time 0347-8325375

03/4 Operai, autisti, falegnami

3BENNE serio, referenziato, patente B, disponibile periodo 11/12/99-08/01/00 come falegname/aiutante, anche per lunghi viaggi Nolleggiatore 011-3165700

ADDETTA CONFEZIONAMENTO e lavori in rete, anche telefonici, cerca part-time al mattino 0338-3457588

ADDETTO MACCHINE utensili CN, disponibile 3 turni, cerca lavoro presso industria metalmeccanica possibilmente zona Carignano 011-9884504

AGGIUSTATORE MECCANICO fresatore, ragazzo 18enne militesente qualificato, con 2 anni di esperienza, cerca lavoro presso ditta Pasti 011-7393976

AGGIUSTATORE manutentore, pensionato cerca lavoro presso zona, anche part time Tel dopo ore 20 011-8393048 0338-7376717

[illegible] ELETTRICISTA manovale, lavapiani e altro lavoro, ragazzo rumeno con patente B, offresi 0338-1947329

AIUTO ELETTRICISTA operaio generico cer [illegible] 0338-3376687

AIUTO MURATORE ragazzo cerca lavoro presso serie ditta 0347-0455241

AIUTO PIASTRELLISTA aiuto piastrellista lo seguito manovale ragazzo rumeno patente B cerca lavoro 0338-1947329

ALESATRICE rumena 45 anni, con esperienza cerca lavoro 011-9634568 0348-5788746

AUTISTA 24ENNE [illegible] quarto grado esperienza come guardia del corpo scorta valori presenta pat D/E offresi anche come autista privato 0338-5[illegible]018

AUTISTA 28ENNE con patente D/E, [illegible] autoarticolati e veicoli pesanti, offresi [illegible] pasti 011-7497624

AUTISTA 36ENNE con patente C/E, cerca lavoro presso ditta per consegne in Torino e provincia 011-9035431

AUTISTA CORRIERE patente B persona di fiducia ragazzo 28enne offresi presso agenzia o ditta serio in Torino città No perditempo 0330-453754

AUTISTA DI FIDUCIA guardia del corpo, con preparazione specifica ed esperienza offresi 0347-6301580

AUTISTA FATTORINO ragazzo cerca lavoro zona Trofarello Moncalieri 011-[illegible]

AUTISTA FATTORINO magazziniere diplomato valutazione assoluta massima serietà non lavoro dipendente diplomato cerca lavoro Tel pasti 011-6464181

AUTISTA FATTORINO magazziniere 31enne D patente e Cap proprio città e dintorni disponibilità anche cerca lavoro anche part time 011-3241481

AUTISTA FATTORINO magazziniere operaio ragazzo disoccupato con patente D/E CAP tipo KD e [illegible] cerca lavoro 011-6663845

AUTISTA FATTORINO neopensionato, esperienza in grande azienda, patente cittadinanza presso Comprensorio cerca lavoro anche part-time Serali 011-6462[illegible]

AUTISTA FATTORINO patente B grande fame e pronto offresi presso ditta anche part time 011-[illegible]

AUTISTA FATTORINO 46enne patente D e [illegible] cerca lavoro presso ditta Zona Collegno Rivoli Avigliana 011-9575666

AUTISTA FATTORINO ragazzo 21enne cerca lavoro anche di altro tipo anche serali 011-2237291

AUTISTA MAGAZZINIERE 36enne pratica carico e scarico merci uso muletto presso e consegne in Torino e provincia cerca ditta o azienda 0338-3539672

AUTISTA MAGAZZINIERE [illegible] libero subito offresi a ditta o azienda presso cerco

acanpo merci, presso e consegne, Mezzolino tedesco', no cooperative. 011-4464495

AUTISTA MAGAZZINIERE diplomato, buona conoscenza Torino, cerca lavoro. No cooperative. 011-351819

AUTISTA PADRONCINO patente B, furgone 10, pratica consegne Torino e 1° cintura, cerca lavoro presso serie ditta. 0338-2321842

AUTISTA PATENTE D muratore elettricista ragazzo russo molto volenteroso forte cerca lavoro 0348-7469319 011-3580107

AUTISTA PERSONALE 46enne offresi presso famiglia 011-4472831

AUTISTA PRIVATO qualificato 46enne persona seria offresi al massimo No ore 13 e come accompagnatore disabili offresi persona Max no 011-4377814

AUTISTA 21enne motivazione patente C/E [illegible] Tel serali 011-9809113

AUTISTA 40enne con esperienza 15ennale su bus, relazioni esterne patente D/E e ADR cerca lavoro presso serie ditta 0339-3675179

AUTISTA 54enne pensionato, pratico Torino e provincia, sano e referenziato, offresi a negozio, agenzia e varie. Tel. pasti 0338-5965179

AUTISTA con Turbo Daily 35 10 centinato Gran Volume, q.15 offresi presso serie ditta per trasporti al pomeriggio [illegible] corrieri. 011-[illegible]

AUTISTA con furgone proprio offresi presso zona part-time. 011-8358089

AUTISTA con furgoni isotermi e coibentati, idonei per trasporti portata [illegible]

AUTISTA con furgone proprio cerca lavoro per il fine settimana presso ditta. 0338-9721904

AUTISTA con furgone Daily cerca lavoro di consegne presso serie ditte, zone Piemonte e Liguria, anche part-time. No corrieri 0335-8377848 011-9167011

AUTISTA con furgone Ducato Maxi cerca lavoro presso ditta 011-331875 0339-6572252

AUSILIARIA con patente D/E CAP, buona conoscenza lingua francese, cerca serio occupazione No marketing e perditempo [illegible] 5444617

AUTISTA corriere patente B, persona di fiducia, ragazzo 33enne, offresi presso ditta a seguito serio in Torino e cintura No corrieri 0330-6656334

AUTISTA telefonia, magazziniere, 53enne offresi 0330-461000

[illegible]ISTA od altro, pensionato 53enne patente C, cerca lavoro part-time 011-487138

AUTISTA patente B, ragazzo 21enne volenteroso, alla prima esperienza, cerca lavoro. Disponibilità immediata ad orudique [illegible] 9014803

AUTISTA patente C/D/E/CAP esperienza nei pesanti e camelleri offresi part-time disponibile subito 011-9807443

AUTISTA patente B/C con esperienza offresi presso serie ditta 0338-6[illegible]537

AUTISTA patente C con cellulare 35enne a pari lavoro esperienziato serio valido come fattorino cerca lavoro presso ditta 011-218853

AUTISTA patente C/E cerca lavoro presso ditta autotrasporti Libero subito 0347-0411633

AUTISTA patente C ed E cerca lavoro 0347-5878720

AUTISTA personale patente C, offresi presso famiglie private e società per mansioni di fiducia in Torino e provincia Massima serietà 0339-4735272

AUTISTA persona di fiducia referenziata, offresi presso albergo notturno per periodi lunghi o Massima serietà 0338-9778884

AUTISTA personale massima fiducia cercasi azienda disponibilità ma esistono libero subito offresi 0338-1616486

AUTISTA personale bella presenza offresi Massima disponibilità anche per lunghi periodi 0347-8761118

AUTISTA persona di fiducia e referenze pensionato 50enne cerca lavoro. Tel pasti 011-2480344

AUTISTA prepensionato, qualificato e [illegible] 2480 offresi presso famiglia con auto propria 011-282056

AUTISTA ragazzi 22/32enni cercano lavoro uno con patente C e uno con patente B 011-2222095

AUTISTA ragazzo 24enne, referenziato, professionale, con patente D cerca urgentemente lavoro presso ditta serie 0348-7774085

AUTISTA ragazzo mirio sposato, patente D/E più Cap, cerca in Piemonte e resto d'Italia 011-4526088 0338-2566498

AUTISTA ragazzo 32enne con patente B cerca lavoro 0349-7800858

AUTISTA ragazzo rumeno, con patente A/B/C/E, cerca lavoro serio presso ditta. 0347-3636184 0338-1745888

CAMPELLISTA MAGAZZINIERE sorveglian te 31enne offresi presso ditta aziendale, preferibilmente zona Torino Nord 011-2050818

CAMPELLISTA [illegible] magazziniere 28enne capace offresi a serie ditta anche con carrello elevatore Il vendere patentino ditta 011-7053484 0347-0827823

CAMPELLISTA esperto con patentino, cerca lavoro presso ditta serie 0339-1508736

COLLAUDATORE MECCANICO esperienza pratica montaggi, qualifica designatore, offresi a serie ditte 011-6845257

COLLAUDATORE con esperienza pluriennale di controllo, misurazione di precisione e collaudo in genere riparazione PC cerca lavoro ditta 011-7398365

COMMESSIONI BANCARIE 35enne cerca lavoro presso azienda Pasti 011-505843

CONDUTTORE CALDAIE a vapore di 2° grado ragazzo esperienza offresi 011-6801474

DECORATORE preferibile a preventivo, cerca lavoro presso serie ditta anche part time 0338-4214411

ELETTRICISTA 20ENNE volenteroso esperienza impianti offresi presso serie ditta in parte elettrici. No apprendisti 0338-3580671

ELETTRICISTA 43ENNE privo di patente di guida collaudo [illegible] sparo a bordi macchine, cerca lavoro presso ditta 0330-4222936

ELETTRICISTA 43ENNE esperienza civile ed industriale cerca lavoro presso serie ditta 0330-[illegible]

ELETTRICISTA 18enne volenteroso cerca lavoro presso ditta in Torino 011-3097053

ELETTRICISTA 18enne [illegible] lavoro presso ditta in Torino zona Mercatini o Nichelino 011-6401328

ELETTRICISTA impianti civili pensionato, [illegible] pratica [illegible] presso ditta 0330-[illegible] 011-950407

ELETTRICIST[illegible] [illegible] 44enne, [illegible] anni di esperienza, [illegible] 0347-478[illegible]

ELETTRICISTA patentato, con buona professionalità' impianti civili, offresi presso ditta 011-7003220

ELETTRICISTA/MAGAZZINIERE ragazzo 20enne molto esente qualifica elettrico cerca lavoro 011-4583715

ESPERTO ELETTRODOMESTICI pensionato, cerca lavoro presso ditta 011-6407731

EX IMPIEGATO ufficio acquisti, pensionato, pensionato cerca lavoro. Disponibilità di orario. Tel [illegible] 011-4036112

FALEGNAME ragazzo 19enne cerca lavoro Massima serietà'. 0338-1774577

FATTORINO 30ENNE cerca lavoro presso ditta seria, possibilità' [illegible] diretta. 0338-7745445

FATTORINO europ. magazziniere valore di fiducia. 52enne divorziato pensionato, con libretto sanitario cerca urgentemente lavoro. Max serietà 011 7495380

FATTORINO commissioni o altro lavoro. Maresi pensionato, patente B, offresi a tempo pieno. No vendite. 011-4114553

FATTORINO o altri mansioni, pensionato autonomo, offresi. 011-3097928

FATTORINO patente C, libero subito offresi anche come aiuto distrigo pratiche part-time Tel. pasti 011-8984795

FATTORINO pensionato offresi per lavori al passeggio 011-9593754

FATTORINO ragazzo molto educato, con patente D-E Cao, cerca lavoro presso ditta. 011-4529089 0338-2548998

FATTORINO ragazzo dinamico, presentato, responsabile, patente B, disponibile occupato part-time, cerca lavoro proprio della per consegne. 011-858116 0347-1101228

FATTORINO/MAGAZZINIERE ragazzo 25enne cerca lavoro presso società. Presso settore farmaceutico. Tel [illegible] 011-6467187 011-846115

FRESATORE pantografista, cerca lavoro presso ditta in Torino. 011-645275

FUSTELLATRICE legatrice, pratica lavori fustellatura su cartoni materiale esperienza verticale offresi con passaggio diretto. [illegible]

GIARDINIERE subito, libero dopo ore 16.30, cerca lavoro serio. Anche al sabato 0338-3636210

IDRAULICO MURATORE [illegible] Pluri pratiche, cerca lavoro anche part time presso ditta. 0338-3195700

IDRAULICO ragazzo già' pratico, molto assetto cerca lavoro presso ditta. 011-4156036 0347 9064855

IDRAULICO ragazza 18enne, offresi come apprendista. 011-8971104

LAVAGHETA ragazza 36enne offresi [illegible] autolavaggio Tel. pasti serali 011-536831

LAVORI DI FIDUCIA 54enne ex dipendente società' telefonica, ex bancario, presso alla pensione, libero dal 1/1/2000 offresi Serio 011-4378103

LITOGRAFO pantografista, pratico Rotarol, cerca lavoro presso ditta. Tel serali 0338-3870478

MACCHINISTA CONFEZIONI 12 anni nel settore, cerca lavoro presso laboratorio 011-951454

[illegible] 33ENNE neopensionato, veramente esperto conduzione magazzino, gestione stock, offresi. 011-8412950

MAGAZZINIERE CARRELLISTA 37enne offre a ditta carico scarico merci bolle disponibile turni Torino e limitrofe Tel mattino serali 011-484495

MAGAZZINIERE CARRELLISTA esperienza decennale offresi anche part-time 011-254483 - 011 4056883 0348 7164444

MAGAZZINIERE O AUTISTA ragazzo 28enne patente B dinamico affidabile inglese buono si propone presso ditta seria 011-3242213

MAGAZZINIERE 27enne, patente, esperienza 5 anni carrello elevatore frontale, referenziato e garantito, oggi impiegato, cerca lavoro presso ditta. 0338-8251095

MAGAZZINIERE 40enne, esperienza 20ennale conduzione magazzini, uso PC, carrello elevatore, offresi a ditta Tel. pasti e lasciare messaggio 011-9973187

MAGAZZINIERE autista, fattorino, 32enne, esperienza decennale pratica PC, offresi presso serie ditta. No cooperative. 0347-8459140

MAGAZZINIERE carrellista 32enne, libera subito, cerca impiego anche part time. 011-3292902 0347-4007440

MAGAZZINIERE od altro, pensionato ex commerciante libero mezz' giornata, cerca lavoro 011-8403237

MAGAZZINIERE operaio generico ragazzo extracomunitario del Bangladesh cerca lavoro serio e duraturo 0338-3436355

MAGAZZINIERE ragazzo 26enne molto serio, cerca lavoro purchè serio 011-7770248

MAGAZZINIERE tuttofare, pensionato offresi No perditempo. Tel. pasti 011-262[illegible]

MAGAZZINIERE/FATTORINO ragazzo 25enne cerca lavoro presso società. Presso settore farmaceutico. Tel [illegible] 011-6467187 011-846115

MANOVALE muratore e aiutante parcheggiatore 40enne con esperienza cerca lavoro. 0347-0367784

MANOVALE e aiuto decoratore, ragazzo egiziano 30enne, cerca lavoro presso serio ditta e impresa. 011-8187874

MANOVALE rumeno 28enne con permesso di cerca lavoro in qualunque settore 0330-1847329 0348-8231148

MANUTENTORE di furgoneria base e parco 35enne offresi presso ditta 011-3171628

MANUTENTORE elettrico ed idraulico offresi part time presso ditta 0330-424788

MANUTENTORE esperto autonomamente valvolame offresi presso ditta 0330-7708150

MECCANICO ELETTRAUTO 36enne esperienza di 20 anni disposta trasferirsi cerca serio lavoro presso autofficina o concessionaria 0165-861543

MECCANICO MO[illegible] 34enne, cerca lavoro. 011-203547

MECCANICO ragazzo 23enne, molto esperto, offresi presso officina e domicilio. 0141-837198

MECCANICO ragazzo straniero cerca [illegible] 0338-5783604

MURATORE PIASTRELLISTA ragazzo rumeno, cerca lavoro serio presso [illegible]. 0347-[illegible] 0338-1745988

[illegible] alto livello, oltre 30 anni di esperienza posa marmi, pietre e ceramica, lavora

gestore, offresi presso ditta ad [illegible] Piazza [illegible] 011-2183227

MURATORE o lavori presso fabbrica, ragazzo 25enne cerca urgentemente purchè serio. 0338-8665340

MURATORE specializzato, manovali e carpentiere, ragazzo 22enne cerca lavoro presso cantiere. Tel. pasti serali 011-4154385

MURATORE specializzato, con esperienza cerca occupazione presso stabilimento per lavori di manutenzione. 011-2485141 0338-8287905

OPERAIA GENERICA ragazza 24enne automunita sena e volenterosa, disponibile cerca lavoro. Disposta a turni Zona Ciriè e dintorni 0338-3601368

OPERAIA GENERICA signora 44enne offresi 011 4478548

OPERAIA MAGAZZINIERA 24enne cerca lavoro presso sena ditta. Disponibile turni 0347-3446112

OPERAIA 26enne addetta materiale plastico, con esperienza in assemblaggio, imballaggio cerca lavoro presso ditta. 0338-6827363

OPERAIA o presso impresa pulizie signora 33enne automunita cerca lavoro serio, part time si pomeriggio presso ditta o impresa 0349-5244743

OPERAIA ragazza con esperienza presso fabbriche metalmeccaniche, cerca lavoro presso azienda. Anche come magazziniera 0338-4454134

OPERAIO 24ENNE esperienza come stampo alla materia plastiche in presse cerca lavoro presso ditta 0338-6128498

[illegible] 28ENNE disponibile a turni [illegible] vi, esperienza pluriennale vari settori, serio e volenteroso, offresi. No perditempo max serietà'. 0347-7312473

OPERAIO GENERICO ragazzo 25enne cerca lavoro presso sena ditta. 0338-3486122

OPERAIO GENERICO esperienza 3[illegible]ennali pulizie, verniciatura, portiere custode, fonderia alluminio, offresi a sena ditta. 011-4733426

OPERAIO GENERICO ragazzo 26enne con buona referenze, esperienza come magazziniere, carrellista e presso lavanderia cerca lavoro 011-3113340

OPERAIO GENERICO magaz[illegible] [illegible] ni 27enne cerca lavoro anche a tempo [illegible] disponibile subito 0347-0073038

OPERAIO GENERICO ragazzo 32enne referenziato cerca lavoro disponibile a 3 turni No perditempo [illegible]5079

OPERAIO GENERICO giovane ragazzo cerca lavoro. 0338-8308018

OPERAIO GENERICO celibe 43enne patente B, offresi presso ditta. Tel. pasti 011-9018210

OPERAIO O MAGAZZINIERE ragazza extracomunitario del Bangladesh cerca lavoro part-time o duraturo presso ditta o fabbrica 011-858751

OPERAIO 25enne molto esperto offresi 011-3820872 0349 5266758

OPERAIO 26enne marocchino in regola con permesso di soggiorno offresi 0330-1053487

OPERAIO 38enne diplomato perito meccanico offresi anche come fuochista 011-9508427

OPERAIO e tuttofare con esperienza ventennale cerca lavoro presso ditta azienda o altro No cooperative Ferma tutto il restante 011-7791867 0347-8410877

[illegible] [illegible] aggiustatore meccanico tornitore, esperto, offresi sena seria. Libero subito 011 2485002

OPERAIO magazziniere esperienza decennale lavapiatti, aiuto cuoca, cerca lavoro in Cuneo e dintorni. 0171-401825

OPERAIO ragazzo studente cerca lavoro di sera ditta con passaggio diretto 011-8995237

OPERAIO ragazzo 37enne, volenterosa esperienza 18 anni in fabbrica cerca lavoro Tel serali 011-258676

OPERAIO rumeno buona conoscenza disegno tecnico cerca lavoro nel settore meccanico Massima serietà 0348 7758958

OPERATORE commerciale, 38enne offresi in Torino e cintura 011-4153145

OPERATORE presso meccaniche 52enne capacità di progetti e costruzione calibri maschi... cerca lavoro presso [illegible] Pass diretto 011-4054246

PELLICCIAIA 4° livello, signora esperta lavori pellicceria, offresi presso ditta o laboratorio anche come commessa obbligatoriamente a ditta 011-7071253

PERSONA DI FIDUCIA per commissioni, donna 38enne offresi a persona bisognosa 0347-4295591

PITTORE DECORATORE murale, esperienza ventennale, offresi presso ditta, zona Torino/Venaria/Lanzo 011-4613412 0347-154739

PULIZIE presso ospedale, cerca lavoro [illegible]

QUALSIASI LAVORO rumeno 23enne [illegible] nenza cinna imballaggio e manovale cerca Disponibile immediato. No perditempo [illegible] 3738175

RESPONSABILE LOGISTICA esperienza 15 anni, esperto negozio vendita e assistenza clienti, disponibile subito, offresi, anche part time 011-501492

RESPONSABILE MAGAZZINO 36enne referenziato, esperienza ventennale, offresi proprio della in Torino e dintorni. 0338-9835823

RESTAURATORE ragazzo 26enne cerca lavoro Tel pasti e chiedere di Alessandro 011 836699

SALDATORE IDRAULICO ragazzo marocchino cerca lavoro 0330-8651941

SA[illegible] 26enne, qualificato cerca lavoro presso sena ditta 0339 5270051

SALDATORE [illegible] e [illegible] presso ditta Tel. ore 18/20 011-9986258

SARTA APPRENDISTA ragazza volenterosa, pratica macchina cucire industriale, cerca lavoro sena Tel serali 011-733575 Lasciare messaggio 0330-1052825

SARTA MACCHINISTA con 20 anni di esperienza su capi spalla e abiti, cerca lavoro presso laboratorio 011-710855

SARTA MODELLISTA qualificata, cerca lavoro presso laboratorio 0347-0354884

SERRAMENTISTA alluminio con qualifica 17enne volenteroso, cerca lavoro presso ditta 011-7388264

SERRAMENTISTA specializzato, offresi presso ditta 0348-5253033

SIGNORE RUMENO 38enne cerca lavoro come manovale 0347-8335043

STRANIERO giovane gentilissimo con esperienza come magazzino cerca lavoro presso azienda sotto Buona volontà e massima serietà 0338-7150781

TAGLIATORE IN STOFFA pensionato, molto pratico offresi per lavoro confezionista presso sena ditta 0339-7215388 011-890407

TAGLIO E CUCITO ragazzi extracomunitari del Bangladesh cerca lavoro presso sartoria 0338-3436355

TERMOIDRAULICO pensione C, patentino 2°grado combustione civ[illegible], impianti termici e condizionamento, offresi presso ditta. 0349-4849830

TERMOIDRAULICO 17enne [illegible] offresi come apprendista presso sena ditta [illegible] 7804523

TORNITORE aggiustatore fresatore [illegible] pensionato offresi zona Torino sud 011-8215420

TORNITORE cerca [illegible] presso ditta. 0347-8622684

33'5 Addetti pubblici esercizi

ADDETTA GIOCO LOTTO ragazza 26enne bella presenza con esperienza libera subito offresi presso ricevitoria 011 503036

ADDETTI SERVIZI MENSA per servizio del sabato generico 30enne cerca lavoro nelle part time Tel ore 15-20 0339 3383574

AIUTANTE PASTICCIERE operaio 32enne cerca lavoro presso laboratorio o fabbrica di pasticceria mia proprio 011 7495380

AIUTO [illegible] fattorino amante pulizie molto bravo ed esperto, cerca lavoro in ristorante o pizzeria 011-5211533

AIUTO CUOCA signora cerca lavoro presso ristorante in orario diurno, preferibilmente Torino centro 0349-6435787

AIUTO CUOCA signora cerca lavoro presso serale 0347-0508602

AIUTO CUOCO o lavapiatti, giovane [illegible]ze cerca lavoro 0339-6309018

AIUTO CUOCO signora 33enne cerca lavoro come lavapiatti no orari serali ne domenica. No perditempo 011-4158511

AIUTO LAVAPIATTI provvisto cerca [illegible] no giorni festivi 011-4374479

AIUTO PANETTIERE o aiuto pasticcere cerca lavoro 011-714864

ALTRETA patente K/D offresi come istruttore e pratica di guida Massima serietà'. 0338-9723411

BANCONISTA esperto, cerca impiego part o me presso pasticceria o alimentari No mercato 0338-1867648

BANCONISTA salumi e formaggi esperto offresi presso supermercato 011 2046878

BARISTA TRAMEZZINISTA ragazza 25enne di bella presenza, cerca lavoro anche di altro genere, purchè serio 0338-2145452

BARISTA con esperienza, bella presenza cerca lavoro purchè serio No perditempo Tel pasti 011-3092391

BARISTA ragazza dinamica e volenterosa esperienza, cerca lavoro anche part-time presso sena bar, cafetteria mensa settore ristoro 011-7397355

BARISTA studentessa universitaria automunita con esperienza cerca lavoro anche solo periodo dicembre sabato e domenica Tel pasti 011-858174

BARMAN BARISTA serio e molto professionale cerca lavoro nel suo campo anche turni Torino 0330 531332

BARMAN TRAMEZZINISTA esperienza ventennale caffetteria e pasti caldi, offresi. Massima serietà 011-4032201 0347-7645214

CAMERIERA AI PIANI o generica, offresi per lavoro serio dal 26 dicembre all'8 gennaio Tel ufficio 011 8152512

CAMERIERA lavapiatti, ragazza offresi per lavoro stagionale in montagna Disponibile subito 0338-9008200

CAMERIERE buona presenza offresi per extra, solo mattino 011-8833035 - serali 011-4733217

CAMERIERE esperto, [illegible] parli alla francese e a piedo, offresi per extra e/o sempre Capodanno 0347-0630610

CAMERIERE esperto referenze controllate offresi anche notte di Capodanno disponibile volere richiesta L 600 000 Massima serietà 011 8210867

CAMERIERE esperto, [illegible] presenta[illegible] esperienza di 10 anni, offresi presso [illegible] per il week-end Chiadero di Francesco [illegible] 2170841 0338-2100804

[illegible] ex Molaro [illegible] presso bar, tavola, trattoria offresi anche part-time 0338-1736040

CAMERIERE ragazzo referenziato, cerca lavoro presso ristorante in Torino o San Mauro disponibile anche per la notte di Capodanno 011-8210882

CAMERIERI ragazzi 25enne e ragazze 23enne con esperienza, automuniti, volenterosi, studenti, offresi anche part-time, proprio locale anche per extra 0349-4751074 0347-0083884

CANTANTE DONNA con 2 chitarristi offresi presso locale 0347-8113836

CANTAUTORE CABARETTISTA repertorio molto originale offresi presso locali 0338-5754951

[illegible] [illegible] ragazza [illegible] diplomata, inglese e francese [illegible] supermercato o negozio, esperienza [illegible] Matino o serali 011-8962105

CASSIERA commessa o altro [illegible] presso sig[illegible] signora referenziata cerca lavoro qualsiasi purchè serio 011-8274481

CASSIERA ragazza 31enne con esperienza, offresi presso supermercato, disponibile immediata Part time solo mattino 011-282683

CASSIERA/COMMESSA signora 43enne, gravata di lavoro di negozio predisposta nu contatto pubblico offresi part time in Torino 011 4520148

CHEF CUCINA alternativo referenziato lunga esperienza hotel ristoranti esperto proposte di lavoro 011 8034293

COMMESSA 27ENNE con esperienza presso panificio, offresi part-time zona Gaveno Avigliana, Orbassano e dintorni 011-9068875

COMMESSA 36ENNE bella presenza referenziata decennale esperienza settore profumeria ed abbigliamento, offresi Disponibile subito 0347-2883417

COMMESSA 36ENNE ex lavoro ragazza cerca lavoro, anche part-time. 0328-4233471

COMMESSA CASSIERA 24enne cerca lavoro presso supermercato o negozio. 0347-8440112

COMMESSA PRATICA cerca [illegible] 7733714

COMMESSA 1° esperienza cerca lavoro presso negozio o abbigliamento pelletteria calzature 0347 8617754

[illegible] 25enne, esperienza [illegible] presso supermercato, disponibilità immediata offresi No perditempo 011 8998214

COMMESSA 30enne con precedente esperienza presso negozio alimentari cerca serio lavoro sia al pomeriggio 011 2205834 0347 8642977

COMMESSA 33enne esperienza settore moda offresi conoscenza lingue straniere No perditempo 0347 0354984

COMMESSA cassiera 41enne con ipoteca capacità ed esperienza cerca lavoro anche part time presso negozio o altro purchè serio 011 4891298

COMMESSA cerca lavoro luxpart-time presso supermercato 011-5683618 011-[illegible]

[illegible] con [illegible] 18 anni maglieria salumeria gastronomia, formaggi e vasta offresi per qualsiasi lavoro purchè serio Pass 011-6633704

COMMESSA diplomata 24enne esperienza, in possesso di patente B, cerca lavoro anche come impiegata part-time Tel feriali ore 18/19 15 011-4064449

COMMESSA diplomata 22enne [illegible] referenziata offresi anche centro baby-toller impresa pulizie operaia e altro Max serietà 011 7470491

COMMESSA diplomata 25enne con esperienze biennale 5 anni collocamento offresi presso supermercato o negozio 011 505764

COMMESSA esperta panetteria, 25enne, con libretto Ass Banca, offresi 011-7240417

COMMESSA o aiuto pasticcere ragazza 20enne cerca lavoro 011-670962

COMMESSA o altro ragazza 20enne bella presenza cerca lavoro. No perditempo e mancia 011-722997 0339-3086413

COMMESSA ragazza 20enne lenta a volenterosa, diplomata, cerca lavoro sena presso [illegible] 0348-7274689

COMMESSA ragazza 22enne cerca lavoro in qualsiasi settore Per informazioni 011 5178027

COMMESSA ragazza 20enne esperienza magazziniere, volenterosa e dinamica, offresi 0349-8747446

COMMESSA ragioniera 34enne con pluriennale esperienza contabilità' e di commessa cerca lavoro 011-4529380

COMMESSA signora 27enne diplomata e con esperienza anche lavori d'ufficio, cerca lavoro 0328 2275271

COMMESSA signora 44enne, gradirebbe e altro genere Offresi part-time 011-4460548

COMMESSA signora bella presenza cerca lo vasto presso negozio di arredamento Tel. pasti 011-7854483

COMMESSA signora 31enne con esperienza offresi part time presso negozio no di martedì no mercato no solo mese dicembre Tel pasti 011 387306

COMMESSA signora con esperienza cerca lavoro presso bar caffetteria e pasticceria, anche altro genere disposta a turni 011 [illegible]

COMMESSA studentessa universitaria automunita con esperienza cerca lavoro anche solo periodo dicembre sabato e domenica Tel pasti 011-8568174

COMMESSA studentessa universitaria automunita con esperienza cerca lavoro anche solo periodo dicembre sabato e domenica Tel pasti 011-8568174

COMMESSA signora con esperienza cerca lavoro presso bar caffetteria e pasticceria, anche altro genere disposta a turni 011 [illegible]

COMMESSA signora 44enne, gradirebbe e altro genere Offresi part-time 011-4460548

COMMESSA AMMINISTRATIVA ragazza 23enne conoscenza PC, lavori ufficio, cerca lavoro anche part-time 011-9425406

COMMESSO abile venditore settore commerciale, cerca lavoro part-time No perditempo 0338-2935018

COMMESSO camp[illegible] e magazziniere [illegible] PC, ragazzo 29enne, cerca lavoro part time 011 8122214

COMMESSO ragazzo 23enne cerca lavoro presso macelleria od altro settore, prima esperienza offresi presente e serietà No perditempo 0349-4708293

COMMESSO referenziato con buona conoscenza musicali offresi presso negozio o magazzino musicale 011 746644

CONFEZIONATRICE e commessa pasticceria signora automunita offresi anche part time Disponibile anche solo periodo natalizio 011 3199743

CUOCA abbastanza, parmense, offresi presso bar, gastronomia o persona Disponibile orario 8/13 011-532908

CUOCA offresi presso mensa scolastica Massima serietà'. 011-4527309

CUOCO 36ENNE con esperienza, referenziato, cerca lavoro presso ristorante o albergo 011-668385

CUOCO CHEF cerca lavoro in Torino presso ristorante 011-799640

CUOCO 36enne 4° livello, cerca lavoro anche come aiutante in Torino e stagionale in montagna 011-2260916

CUOCO cerca lavoro presso ristorante o pizzeria [illegible] dopo [illegible] 011-[illegible]

[illegible] chef cucina professionista, offresi stagionale Tel pasti 011-8271472

CUOCO con esperienza cerca lavoro presso ristorante in Torino 011-[illegible]

CUOCO esperto offresi presso Hotel ristoranti 0347-0541158

CUOCO [illegible], con esperienza offresi per sera lavoro. 011-4364603

CUOCO pratico referenziato, con esperienza offresi solo serali 0347-4643712 011-3241046

CUOCO referenziato offresi [illegible]215

CUOCO responsabile, completo, offresi a settore ristorazione collettiva, self[illegible]. Tel dopo le 14 011-7412037

CUOCO/PIZZAIOLO referenziato, cerca lavoro lesa e stagionale. 011-312905 0339-[illegible]

DJ CANTANTE con esperienza, qualifiche generi musicali, strumentazione propria offresi presso ristorante o altro locale No Capodanno 011-8970087

GASTRONOMIA signora 30enne, con 2 anni di esperienza in proprio negozio, cerca lavoro 011-7393878

GENERICO DI CUCINA esperto, offresi [illegible] al mattino 011-9533035 - [illegible] 011-4733217

HOTEL RISTORANTE e agenzie viaggi, ragazza seria, con qualifica nel settore turistico, perfetta conoscenza inglese francese offresi per lavoro 0347 0641158

ISTRUTTORE BALLO SANNA brasiliano 21enne cerca lavoro sala presso palestre 011 783645

LAVAPIATTI AIUTOCUOCO ragazzo extracomunitario del Bangladesh cerca lavoro serio e duraturo 0339 3436355

LAVAPIATTI giovane, non conseguito, non fumatore libretto sanitario in regola, cerca lavoro zona Piazza Bengasi Ivrea presso 0338-6109411

LAVAPIATTI aiutacuoco o cameriere giovane cerca lavoro serietà volontà affidabile 011-8177478

LAVAPIATTI aiuto cuoca, cerco lavoro presso self-service, ristorante, sale ricevimento. Referenziata e seriata'. No perditempo, no vanimi. 0349-8405429

LAVAPIATTI aiuto cuoco commissario cerca lavoro urgentemente in Cuneo e dintorni 0171-401825

LAVAPIATTI o lavori di pulizia in [illegible] ragazzo 23enne referenziato, cerca lavoro presso ristorante 0338-6477416

LAVAPIATTI od altro ragazzo 30enne patentato C con ADR cerca lavoro part time serale e giorni festivi purchè serio 011 3097926

LAVAPIATTI offresi per servizio serale 011-480751

LAVAPIATTI ragazza 24enne' cerca lavoro serio presso ristorante o pizzeria in Torino. Tel Rosetta 0328-2335660

LAVAPIATTI signora piemontese, 41enne, referenziata, offresi per feste di Natale e fine settimana presso ristorante trattoria, cascina 011 668044

LAVAPIATTI/AIUTOCUOCO ragazzo extracomunitario del Bangladesh cerca lavoro 011-858751

MACELLAIO con 17 anni di esperienza cerca lavoro anche come gestore 011-2050718

MAITRE SOMMELLIER esperto, 42enne, valuta proposte di lavoro presso hotel o ristorante. 0338-8578198

MUSICISTI con vasto repertorio, offronsi per ogni milano, presso locali, ristoranti, club, etc. 011-2237901

OPERATRICE SHIATSU massaggiatrice terapeutica, sportiva, riflessologia plantare, chi-nesiterapia, offresi a palestre o centro d'estetica. 011-3182521

PANETTIERE 33ENNE pratico offresi presso panificio artigianale Tel pasti 011-5698881

PANETTIERE molto esperto, ex proprietario di panificio, cerca urgentemente lavoro presso sena panificio, anche part-time. 011-3081800

PANETTIERE pratico, con figlio 15enne, libert subito, offresi. 0339-8871501

PARRUCCHIERA o lavatestelle ragazza apprendista cerca lavoro solo sabato pomeriggio tre pranzo 0349 5205768

PARRUCCHIERE UOMO 45enne ex titolare offresi per negozio accreditato Tel pasti 0338-9189414

PARRUCCHIERE 40enne ex titolare di negozio provata esperienza offresi come lavorante o garzone Zona Torino e provincia 0347-7406691

PASTICCIERE apprendista ed aiutocuoca, ragazza 23enne seria e volenterosa cerca lavoro 011 2304195

PETTINATRICE signora 43enne, con offerta lo, volenterosa, offresi come aiutante Solo Torino Sud Moncalieri e Nichelino 011 6801339

PIANISTA TASTIERISTA cantante diplomato al Conservatorio esperienza ventennale di villaggio, umana presenza, cerca lavoro presso locali 0339-4899648

PIZZAIOLO PRATICO forno a legna ed elettrico, cerca lavoro in Torino e hinterland 011-7715987 0347-0331783

[illegible] ALBERGO barman esperto 43enne, conoscenza lingue valuta proposte di lavoro presso Hotel in Torino e provincia 011-4691286

PRATICA SUPERMERCATO signora referenziata, cerca lavoro anche part-time. 011-6274481

[illegible] LAVORO ragazzo 17enne, molto volenteroso cerca purchè serio 011-837448

RAGAZZO 18ENNE cerca lavoro serio con mezzo, prima esperienza 011-4504257

RAGAZZO 20ENNE pasticcere cuoco cerca lavoro presso laboratorio o pasticceria come aiuto-pasticcere [illegible] serali 011 264764

RAGAZZO RUSSO 30enne cerca lavoro come lavapiatti o cameriere o aiuto cuoca solo sabato tutto giorno 0339 7384934

RAGAZZO 29enne cerca lavoro presso bar-re o locali notturni Massima serietà Disponibile subito 0338 8223388

RAGIONIERA 28enne commessa bar part time cerca lavoro impiegatizio con C.P.I. passaggio diretto Tel pasti 011 3187175

RESPONSABILE ABBIGLIAMENTO signora con pluriennale esperienza nel settore in proprio, offresi presso negozio Si garantisce professionalità e serietà' 011 3242213

SIGNORA SERIA con esperienza decennale come cameriera ai piani, bar, lavanderia, cerca lavoro presso hotel, part/full time No perditempo. 0338-7349821

[illegible] cerca [illegible] presso [illegible]ghi e ristoranti 011-8053360 0347-4668322

TASTIERISTA cantante, offresi presso locale per serate danzante. 011[illegible]

TASTIERISTA cerca lavoro presso negozio e casa musicali 011-746848

TASTIERISTA musicista, cantante professionista, offresi presso locale piano bar 0329 4226233

TRAMEZZINISTA cuoca part-time ragazza 30enne buona presenza esperienza nel settore offresi in zona con chiusura serale e domenicale 011 3055563

TRIO di ottimo intrattenimento musicale e animazione professionale repertorio vastissimo da anni 60 ad oggi offresi per serate presso locali 011 3820554

VENDITA PROFUMI esperto offresi presso sena esercizio Massima serietà' 011-8111426

servizi finanziari e generali

tuttoaffari

70 SERVIZI FINANZIARI
offerta/domanda

70/1 Agenti di cambio, Sim

70/7 Finanziamenti prestiti

SOLDI?
C.S.I.
Consulenze Finanziarie
risolve ogni tuo problema
VELOCEMENTE
per qualsiasi importo,
OVUNQUE
FINANZIAMENTI
LEASING MUTUI
FIDEJUSSIONI
erogazioni anche in € uro
telefona subito!
03121

SIMONE FINANZIAMENTI
a tutti i dipendenti
con cessione del quinto
già in
e con pignoramenti
altri finanziamenti
MUTUI 1° e 2° CASA
TASSO 2,99%

PERSONA disposta ad investire in un'attività redditizia, cercasi per nuova attività di sicuro interesse in Torino. 0349-5253033

PICCOLO FINANZIAMENTO privato cerca da privato. 0349-4688200

SOCIO FINANZIATORE o finanziamento per attività unica nel genere, parco. Tel mattino e lasciare messaggio 011-3098493

71 SERVIZI GENERALI
offerta/domanda

71/5 Consulenti vari

ARCHITETTO anche neolaureato disponibile per una consulenza di ristrutturazione 011-6581189

71/6 Pompe funebri

ANNUNCI ECONOMICI su TuttoAffari? Chiama il 011-5162

UN FUNERALE COSTARE DI MENO
ATTENZIONE
In TUTTI gli Ospedali e Cliniche i Familiari possono servirsi di qualsiasi impresa!
DUE RICERCATI SOLUZIONI a COSTO FISSO per TORINO e PROVINCIA
FUNERALE CLASSICO L. 2.300.000 | FUNERALE DI LUSSO L. 3.900.000
ONORANZE FUNEBRI
IL GIUBILEO
800.251645
Servizi domiciliari ed ospedalieri nazionali ed internazionali disbrigo di tutte le pratiche - vestizioni autofunebri Mercedes classe lusso

Bon Bene s.a.s.
ONORANZE - TRASPORTI FUNEBRI
Servizio continuo notturno e festivo
Preventivi gratuiti a domicilio o in sede (non telefonici)
Via di Nanni, 105 - 10141 Torino
Tel. 011.389254 - 011.3853017

71/7 Scuole, lezioni private

ALGEBRA GEOMETRIA ingegnere/fisica, insegnante con pluriennale esperienza, disponibile per lezioni accurate e personalizzate. 011-727479 0347-4309752

ALGEBRA MATEMATICA insegnante impartisce lezioni scuole medie e biennio superiori e inoltre segue alunni medie in tutte le materie 011-3090017

ALGEBRA analisi logica e tutte le materie, matematica, elementare impartisce lezioni a bambini scuole elementari e medie inferiori 011-3470415

ALGEBRA geometria, analitica, trigonometria, studio di funzioni, francese, spagnolo, preparazione temi e lezioni, si insegnano in accurate lezioni 011-3583570

AMMINISTRAZIONE ragioneria tecnica, francese, inglese, matematica, accuratamente impartisce lezioni 011-3833077

ANALISI MATEMATICA e fisica, docente impartisce accurate lezioni per universitari di ogni facoltà 0339-8528203

ANALISI quoziente, statistica, fisica, chimica ed altre, a livello universitario, ripetizioni ed esperto impartisce accurate lezioni 011-6647457 011-4336790

APPARECCHIO per l'apprendimento e la memorizzazione veloce di lingue ed altre materie, vendo a L.250 000 0348-5939916

ASSISTENZA CEPU per 3 esami oppure superamento vendo contratto scontato del 50% Tel

BALLO maestro diplomato ANMB, referenze, da poche mesi residente a Torino, offresi per lezioni presso scuole, circoli, associazioni 0347-4714062

CATALANO SPAGNOLO insegnante madrelingua impartisce lezioni 011-8122214

CHIMICA impartisce lezioni a prezzi modici, anche a domicilio Tel pasti 011-8064262

CHITARRA CLASSICA jazz, con teoria e solfeggio, maestro impartisce lezioni a bambini e adulti, L.20 000 orarie 0338-4646208

CHITARRA JAZZ e tecniche di improvvisazione, insegnante ventennale esperienza didattica e concertistica, impartisce lezioni. Lasciare messaggio 011 9567912

CHITARRA classica e moderna, teoria, solfeggio, chitarrista diplomato impartisce lezioni a livello amatoriale e professionale 011-343419

CHITARRA lezioni individuali, varie, improvvisazione armonia, arrangiamento, metodo didattico con tablature, trascrizione brani 0339-4523788

CHITARRA studente universitario impartisce lezioni zona Settimo T.se Prezzi modici, massima serietà 011-8012485

COMPUTER internet, matematica, fisica, elettronica, telecomunicazioni, ingegnere ingegnere delle telecomunicazioni impartisce lezioni anche a domicilio 0347-8605614

CONVERSAZIONE con madrelingua inglese scambio con lezioni di chitarra o di materie scientifiche 011-854542

COSTRUZIONI TOPOGRAFIA patente, tecnologia delle costruzioni, professionista esegue accurate lezioni 0347-2523406

COSTRUZIONI topografia, estimo, tecnologia delle costruzioni, impartisce lezioni private. 011-885910

COSTRUZIONI topografia, estimo, matematica, fisica, chimica, disegno, ingegnere impartisce lezioni a studenti delle scuole medie superiori Prezzi modici 011-4365164 0339-8630622

DIRITTO laureata 108/110, vasta esperienza, impartisce accurate lezioni anche preparazione esami universitari, di maturità e concorsi 0347-4155878

DISCIPLINE UMANISTICHE anche a domicilio, segue allievi con difficoltà nello studio 011-3093765

ECONOMICO GIURIDICHE docente laureato scienze politiche, esperienza didattica, impartisce lezioni scuole medie, superiori, universitari 011-9196352

ELETTRONICA MATEMATICA elettrotecnica, telecomunicazioni, laureando ingegneria elettronica impartisce lezioni. Serietà ed esperienza 011-756764

ELETTRONICA elettrotecnica, matematica, telecomunicazioni, sistemi, fisica, 10 anni di esperienza, insegnante impartisce lezioni a domicilio 011-796238

ELETTRONICA elettrotecnica, informatica e matematica, studente in ingegneria impartisce ripetizioni a prezzi contenuti 011-7397427

ELETTROTECNICA fisica, statica, matematica, impartisco accurate lezioni scuole superiori e universitarie 011-3859381

FISARMONICA maestro impartisce lezioni a tutti i livelli, avvalendo metodo rapido ed efficace. Niente perditempo o maleducanti 011-851464 0338-2045482

FISICA MATEMATICA elettronica, laureato in fisica impartisce lezioni a modico prezzo 0339-5424836

FRANCESE E INGLESE laureata in lingue impartisce accurate lezioni solo a studenti scuole medie inferiori e superiori, anche a domicilio 011-8614897

FRANCESE INGLESE signora insegnante di lingue impartisce accurate lezioni di grammatica e conversazione 011-2204861

FRANCESE madrelingua diplomata impartisce lezioni a tutti i livelli. Conversazione, inoltre offresi per traduzioni 011-6924821

FRANCESE madrelingua insegnante universitaria impartisce accurate lezioni anche sabato e domenica. 011 9041893 0347 8849478

GRECO LATINO insegnante ruolo liceo pensionata impartisce lezioni a privatisti, liceali, universitari, zona Piazza Vittorio Tel pasti 011-8172049

GRECO LATINO laureato inglese laureando lettere classiche media 29,5, maturità classica 60/60esimi impartisce accurate lezioni. 0347-2120030 E-Mail chiburla@tin.it 011-5682553

HD E SW programmatore offresi per lezioni 011-3241293

INFORMATICA MATEMATICA e tutte le versioni di AutoCAD, laureando impartisce lezioni 0338-8061111

Istituto S. Luca
una scuola per crescere
CORSI DI RECUPERO
E REGOLARI DIURNI E SERALI
Periti e Ragionieri - Geometri
Liceo - Maestro d'asilo
Dirigenti di comunità - Media
10024 MONCALIERI (TO)
Via Cattaneo, 5 1 644 525

INFORMATICA ingegnere lunga pratica insegnamento, impartisce lezioni. Programmazione Visual Basic e Word, Excell, Access. Prezzi modici 011-486054 0335-8290488

INFORMATICA laureato impartisce lezioni base o per approfondire, su Word, Excel, Access, Lotus, computer e Internet Prezzi modici 011-7803328

INFORMATICA pacchetti multimediali, grafica pubblicitaria ed editoriale. Corsico impartisce lezioni 0347-2731488

INGLESE FRANCESE spagnolo a tutte le materie, diplomata lingue, esperienza, impartisce lezioni a studenti medie inferiori e superiori. Max serietà 011-7397235

INGLESE FRANCESE e spagnolo, laureata in lingue impartisce lezioni private e si offre anche per traduzioni. No perditempo. Tel pasti 011-3092430

INGLESE FRANCESE suolo corsi, universitaria europeo offre ripetizioni

MUSSO FINANZIARIA
C.SO FRANCIA, 226 - TORINO
Tel. 011.773.16.51
OLTRE 15.000 CLIENTI CI HANNO DATO LA LORO FIDUCIA

SOLUZIONI IN 24 ORE
TASSO FISSO - SENZA SPESE
ALCUNI ESEMPI REALI*
L. 8.000.000 RIMBORSO IN 36 RATE A L. 289.000
L.12.000.000 RIMBORSO IN 60 RATE A L. 279.000
L.15.000.000 RIMBORSO IN 84 RATE A L. 279.000
L.20.000.000 RIMBORSO IN 120 RATE A L. 279.000
Possibili rimborsi anticipati senza penali e con abbuono degli interessi non maturati
FINANZIAMO ANCHE:
FIRMA UNICA ANCHE SE CONIUGATI
CATTIVI PAGATORI - ACCASERMATI
PROTESTATI RECENTI O CON PIGNORAMENTO
CON CESSIONE O ALTRI PRESTITI IN CORSO
NON CI SERVE LA MOTIVAZIONE
NOVITA' PER DIPENDENTI STATALI
MUTUO ACQUISTO O RISTRUTTURAZIONE AL 3,99 ANNUO CON DILAZIONI DA 5 A 30 ANNI
*Gli esempi indicati corrispondono ad un cedente di 30 anni con 10 anni di anzianità di servizio. Legge 154/96 sono disponibili nella nostra sede i prospetti e manifesti analitici.
MUSSO FINANZIARIA
è un marchio di proprietà MUSSO CONSULENZA FINANZIARIA s.r.l.

INGLESE ITALIANO diplomato offre lezioni private a studenti elementari, medie, biennio superiore Matematica fino 4° anno L.10 000/ora 011-7391360

INGLESE LATINO studentessa universitaria, impartisce lezioni a studenti biennio superiore, zona Settimo Torinese 011-8006932

INGLESE bilingue laureato impartisce lezioni individuali o di gruppo. 011-8980586

INGLESE impartisco ripetizioni a bambini delle scuole elementari e medie inferiori, zona Santa Rita e Mirafiori Nord

INGLESE insegnante esperta offre lezioni, ripetizioni, conversazioni a studenti di ogni livello. 011-3172903

INGLESE insegnante laureata in lingue, lungo soggiorno in Inghilterra, diploma di Cambridge, impartisce lezioni a studenti e adulti, anche a domicilio 011-332509

Centro Studi Gian Battista Vico
Servizi per l'Università
Propone chiare ed
ECONOMICAMENTE VANTAGGIOSE
per ACCELERARE e ottimizzare
il percorso di LAUREA
Centro Studi G.B. Vico - Via Piave 7/G - TORINO
Tel. 011 547 03 14 - Fax 011 413 42 74
http://www.gbvico.it E-Mail gbvico@.it

INGLESE insegnante madrelingua, qualificato, pluriennale esperienza in Italia, impartisce lezioni individuali o di gruppo. Massima serietà. 011-8981262

INGLESE insegnante impartisce lezioni a domicilio in Torino. 011-9058035 0339-4402412

INGLESE insegnante disponibile per lezioni e/o conversazioni individuali o collettive 011-7723685

INGLESE letteratura, conversazione e grammatica, docente di inglese impartisce lezioni Tel pasti 011-3194271

INGLESE lingua e letteratura, docente impartisce lezioni di recupero e sostegno a medie superiori Lunga esperienza Tel ore 21/23 011-6300065

INGLESE madrelingua nata a Londra, esperta lezioni individuali, gruppi principianti e avanzati, anche disponibile, offre lezioni. 011 6688287

INGLESE madrelingua, traduttore insegnante, impartisce lezioni a qualsiasi livello, anche a domicilio 011-4375298

INGLESE madrelingua, impartisce ripetizioni, giovani prezzi, metodo veloce di apprendimento. Massima serietà 0347-4531733

INGLESE professoressa Proficiency impartisce lezioni a bambini fino a livello universitario, università, recupero anni, esperienza 011-3247583

INGLESE ragioniere, 60/60m impartisce lezioni a studenti scuole medie inferiori e superiori 011-3358174

INGLESE studentessa, livello proficiency, laureanda in lettere moderne, esegue traduzioni e impartisce lezioni e/o conversazioni. Anche a domicilio 0339-5742041

ITALIANO LATINO GRECO impartisco lezioni 011-3141784

ITALIANO LATINO GRECO a qualsiasi livello universitario, maturità classica, esperienza pluriennale, impartisce ripetizioni a domicilio 011-3183218

ITALIANO LATINO filosofia, storia, storia dell'arte, laureando in lettere moderne, alla vocazione, impartisce lezioni anche a domicilio 0339-5742041

ITALIANO STORIA latino, matematica, inglese e francese, 2 laureati con esperienza insegnamento, impartiscono lezioni a domicilio. 011-355369

ITALIANO maestra impartisce lezioni a bambini scuole elementari e medie 011-3097929

LATINO GRECO matematica, laureando in lettere impartisce lezioni private a studenti biennio superiore, anche a domicilio, zona Crocetta 0348-5008657

ITALIANO filosofia, insegnante esperienza impartisce lezioni, disponibile al domicilio, anche per lezioni 011-3194659

LATINO STORIA storia dell'arte con nozioni di archeologia del mondo greco romano, laureando in lettere classiche impartisce lezioni. 011-2732922

LATINO insegnante con pluriennale esperienza, disponibile per lezioni accurate e personalizzate 011-727479 0347-4309752

LATINO studentessa universitaria, maturità classica, impartisce lezioni. Tel serali 011-3197803

LETTERE laureato, pensionato Stato impartisce lezioni tutti i livelli. 011-3090765

MAESTRO DI BALLO diplomato associazione maestri di ballo (ANMB) si rende disponibile ad impartire lezioni anche a domicilio 0347-0654020

MATEMATICA E DISEGNO studente ingegneria, impartisce lezioni ad allievi scuole elementari, medie e superiori. 011-8992871

MATEMATICA FISICA meccanica, laureata con esperienza impartisce lezioni in modo chiaro e semplice. 011-3174056

MATEMATICA FISICA ANALISI impartisco lezioni (richiesta inferiore a L.15 000 orarie). 011-8993027

MATEMATICA FISICA meccanica, disegno, ingegnere meccanico con decennale esperienza insegnamento impartisce lezioni 0338

MATEMATICA FISICA studentessa ingegneria impartisce lezioni ad allievi di elementari, medie, superiori, 1° anno università, presso vostro o mio domicilio 0347-8786777

MATEMATICA CHIMICA ingegneria impartisce ripetizioni a studenti delle scuole superiori e universitari Prezzo modico 011-8962174

MATEMATICA INGLESE perito elettronico e telecomunicazioni impartisce lezioni a studenti scuole elementari, medie e biennio superiore. 011-4114007

denaro subito?
FINEURO ITALIA srl
SOLUZIONI FINANZIARIE IMMEDIATE
A TUTTE LE CATEGORIE IN TUTTA ITALIA
TASSI A PARTIRE DAL 4%
049 88 42 068 fax 049 88 41 791
una consulente vi cerca, desidera parlarvi presso appuntamento telefonico

MATEMATICA e francese, studentessa al 4° anno di economia, impartisce lezioni 0347-1714877

MATEMATICA fisica e materie tecniche, laureando ingegneria impartisce lezioni a modico prezzo. 011-8122214

MATEMATICA impartisco lezioni ragazzi scuole medie e biennio superiori, zona [redacted] Generali. Prezzi modici. 0339-4497732

MATEMATICA insegnante impartisce lezioni a ragazzi scuole elementari e medie. Anche a domicilio. Prezzi modici. Tel serali 011-355725

MATEMATICA laureata con esperienza pluriennale impartisce lezioni. 011-6614245

MATEMATICA materie scientifiche studente ingegneria impartisce lezioni a ragazzi di scuole medie e superiori, prezzi modici. Tel. serali 011-4032976

MATERIE TECNICHE neolaureato ingegneria elettronica, impartisce lezioni. Eventuali esami di maturita' a studenti medie superiori. Serali 011-369987

ORGANO clavicembalo, canto gregoriano, impartisco lezioni anche in preparazione esami in Conservatorio. 0335-6067399

PIANOFORTE armonia complementare e composizione, teoria e solfeggio, lezioni midi, pianista pluridiplomato in Conservatorio, impartisce ogni livello. Mio domicilio. 011-3081186

PIANOFORTE classico e moderno, teoria e solfeggio, insegnante diplomato impartisce lezioni a bambini e adulti, anche a domicilio. 011-6681827

PIANOFORTE organo e tastiere, insegnante diplomato Conservatorio, impartisce lezioni a bambini ed adulti. Anche domicilio. [redacted]

PIANOFORTE organo, tastiera, insegnante diplomato al conservatorio, impartisce lezioni a bambini ed adulti anche a domicilio. 011-4377708

PIANOFORTE teoria, solfeggio, insegnante musica, esperienza, impartisce lezioni con programma individuale bambini dai 4 anni e adulti. 0347-3049064

PIANOFORTE teoria e solfeggio, insegnante di musica diplomato al conservatorio impartisce lezioni 011-280918 0338-4224737

PIANOFORTE teoria e solfeggio, diplomata conservatorio, impartisce lezioni a bambini e donne. 011-8338096

RAGIONERIA TECNICA matematica, francese e inglese. Biennale superiore, impartisce lezioni 011-387704

RAGIONERIA matematica, italiano, inglese ad altre materie, studentessa universitaria, impartisce lezioni a studenti medie superiori ed inferiori. 011-4701788

RAGIONERIA tecnica, matematica anche finanziaria e lingue straniere tedesco, francese e inglese, professoressa, impartisce ripetizioni anche a domicilio. 011-6680587

RUMENO madrelingua diplomata insegnante impartisce lezioni qualsiasi livello. 0347-7163771

SPAGNOLO insegnante madrelingua impartisce lezioni 011-621869

SPAGNOLO madrelingua, insegnante con esperienza impartisce lezioni, individuali a piccoli gruppi a tutti i livelli, conversazione, ripetizioni 011-3858974

STATICA e analisi 1 e 2, impartisco accurate lezioni per allievi di architettura. 0339-6528203

STATISTICA e' la scienza dei dati esatti. Certo e' invece il risultato positivo che otterrai in qualunque esame scienti universi 011-4306790

TASTIERA ELETTRONICA e sassofono, maestro di musica impartisce lezioni 011-3196748

TASTIERA PIANOFORTE teoria e solfeggio, impartisco lezioni anche a domicilio, prezzo modico, zona Settimo Torinese 0339-2438522

TASTIERE pianoforte, fisarmonica, chitarra basso, batteria, teoria, solfeggio e canto, impartisco lezioni. 011-232593

TEDESCO INGLESE insegnante impartisce lezioni a studenti medie inferiori e superiori 011-6036231 0347-6186329

[redacted] francese, professoressa esperienza didattica pluriennale impartisce lezioni tutti i livelli, zone S.Paolo, [redacted] 011-331427

TEDESCO diplomata col massimo dei voti in attivo [redacted] impartisce lezioni ad ogni livello 011-[redacted]

TESI di laurea, docente esperto aiuta impostazione correzione, revisione, ricerche bibliografiche. Settore lotta Tel 0335 671 5583

TOPOGRAFIA costruzioni, tecnologie, estimo e matematica, ingegnere impartisce lezioni anche a domicilio 011-7714763

TROMBA teoria e solfeggio, impartisco lezioni a prezzo modico 011-614402

TUTTE LE MATERIE insegnante impartisce lezioni a studenti scuole medie, elementari e superiori Tel pasti 011-8996046

TUTTE LE MATERIE universitaria, impartisce lezioni a studenti elementari e medie inferiore, attivo a domicilio, zona Revoli e dintorni. 0338-2548532

TUTTE LE MATERIE universitaria, 6 anni esperienza, impartisco lezioni singole o collettive a ragazzi fino scuole superiori L. 20 000 ora 011-4730921

TUTTE LE MATERIE e inglese, impartisco ripetizioni e lezioni elementari e medie Zona S.Rita, Mirafiori nord 011-30099035

TUTTE LE MATERIE compresa inglese, informatica, universitaria impartisce ad alunni scuole medie inferiori e anche nel compito 0339-5006689

TUTTE LE MATERIE universitaria impartisce ripetizioni a studenti scuole elementari, medie inferiori e superiori zona Madonna Nord e limitrofe 011-3118268

TUTTE LE MATERIE universitaria offre lezioni a studenti delle scuole elementari e medie inferiori a L. 10 000 orarie. TO-Sud e cintura. 0347-1081717

TUTTE LE MATERIE studente universitario impartisce lezioni a studenti elementari, medie e biennio superiore Tel serali 011-7811279

computers e attrezzature lavoro

tuttoaffari

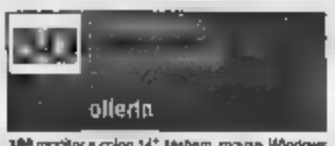

386 monitor a colori 14", tastiera, mouse, Windows 3.1, Works, giochi vari, vendo a L. 350 000 011-8471050

486 DX2 16Mb ram, 2 HD 322Mb e 160Mb, CD-Rom, Windows '95 installato, monitor 15", vendo a L. 500.000 [redacted]3448

486 DX2 20 Mb di Ram, HD 540 Mb, CD-Rom 4X, monitor 14", vendesi a L. 300 000 0347-1253580

PanWare

VENDITA PC ASSEMBLATI E QUALSIASI PRODOTTO INFORMATICO NOLEGGIO PC e PORTATILI ASSISTENZA (anche a domicilio)

C. Kossuth, 41 (a 100 m dal POLITECNICO) Tel. 011.38.97.197 Fax 011.38.98.885

486 IBM 16Mb ram, scheda video, scheda audio, CD-Rom, vendo tutto a L. 500 000 0161-841346

[redacted]100MHz, con monitor, vendesi Tel. dopo ore 19 [redacted]9587645

ACER PORTATILE Intel Pentium R, 16Mb ram, 2Gb, Windows '95, 1 anno di vita, usato pochissimo, vendesi a L. 1 800 000 0339-4752314

AGENDA ELETTRONICA Dragon mod. 192 KB memoria nuova, ancora imballata, vendesi al miglior offerente 011-0195886

AMD K6-2 350 Pentium 2 400, Pentium 3 450, vendesi da L. 1milione Tel. serali 011-8138321

AMD K6 II 350 3D Now!, 64Mb ram, 6,4Gb HD, scheda video Intel 740 AGP 8Mb, scheda audio Sound Blaster 64 3d, vendesi a L. 1 200 000 0347-1829414

AMIGA 1200 10Mb ram, completo per videoscrivere e video amatoriale, HD 170Mb, Genlock Macrogen 2, digitalizzatore audio video, L. 900 000 tutto 0338-9319013

AMIGA 500 75 giochi su dischetto, vendesi [redacted] 2765885

AMIGA [redacted] completo [redacted] stampante, doppio floppy, 250 giochi su dischetti, vendesi a L. 300 000 trattabili 0338-8256930

AMIGA 500 con mouse e joystick, 100 giochi, vendesi a L. 90 000. 011-0017172

AMIGA 500 in confezione originale, istruzioni in italiano, monitor a colori 15" low radiazioni, 50 giochi in dischetti, vendesi. Altre 011-9085865

BIT PRESTIGE computer parlante, insegna di inglese, giochi a quiz, per bambini, vendo a L. 350 000 Ivai Tel serali 011-842808

C.R.D. Centro Rigenerazione

CAMTUCCE A[redacted] NASTRO INK JET LASER

RIGENERATE CONSEGNATE

Via Ossasco 64 - Torino

Tel e Fax 011.33.58.675

CARTUCCIA per stampante laser HP [redacted] vendesi a L. 100 000 011-9606248

COMMODORE VIC 16 per data cassette e alimentatore, Atari 130 XE, data cassette XC12 e alimentatore, vendesi 011-6970097

COMPAQ PROLINEA 486 DX 50MHz, 16Mb ram, HD 340, Win 95, monitor 15", Compaq digitale, tastiera, mouse, [redacted] monitor IBM colori 14", L. 150 000 011-[redacted]

COMPAQ SPEED PACK GSM PC Card, modem fax, nuovo, con imballo, istruzioni e garanzia, vendo per inutilizzo a L. 800 000 011-3112471 0348-7[redacted]

COMPUTER MMX 233 MHZ ram 72Mb, CD Rom 32x, HD 6,4Gb, monitor 15", tastiera, mouse, scheda audio soundblaster 64, L. 1 500 000 trattabili 0338-8560043

COMPUTER OLIVETTI PC1 con monitor a colori 14", dischetti, giochi, come nuovo, L. 200 000 [redacted] 2487165

COMPUTER OLIVETTI 286 completo di monitor e cavi e stampante, mouse, vendesi a L. 300.000 0347-9653197

COMPUTER PALMARE Ericsson, in ITA, con Windows CE e cavo per collegarlo a tutti i telefoni Ericsson, ancora imballato a L. 999000. 0330-2176424

COMPUTER PALMARE HP 620 LX, con Windows CE, a colori [redacted] PCM CIA 57,6 incorporato, perfetto, vendo a L. 900 000 0330-2126424

COMPUTER PORTATILE Zenit 486 DX250, monitor a colori, 4Mb di ram, 250Mb di HD, vendo 011-9566836

COMPUTER PORTATILE Olivetti, [redacted] CD, floppy, scanner, [redacted] Epson, [redacted], vendo a L. 2milioni 0339-8215110

COMPUTER PSION serie 5, in italiano, con programmi e giochi vendo a L. 400 000 0347-5477312

COMPUTER TOWER 486 DX4/100 16 Mega HD 540 Mb, mouse e tastiera, senza monitor, programmi, vendo a L. 500 000 011-835282

CONSOLE SUPERNINTENDO vendesi a prezzo interessante 011-5172020

DREAM CAST Jap. Vmu, Joypad e giochi, vendo Tel serali 011-5636666 0339-2421784

ELABORATORE TESTI Sharp portatile, schermo e stampante, dischetti 720 Kb, data Bank, foglio elettronico, funziona con batterie, vendo 011-3140184

ENCICLOPEDIA Espresso, 12 volumi in CD Rom, mai masterizzati, vendo a L. 95 000 0338-5269342

C.S.C.

Calcolatori - Traduttori

Orologi - Barometri

[redacted]

Accessori - Assistenza

Ingrosso e Minuto

CASIO - HP

SHARP - OREGON

TEXAS - OLIVETTI

Via Monte di Pietà, 17/E

10122 [redacted]

011 - 53.27.30

GAME BOY POKET Nintendo, con 2 cassette giochi, vendesi 011-4700091

GAME BOY nuovo, garanzia, per gioco Tamagochi vendo a L. 50 000 011-9297215

GAME GEAR completo di TV 16 cassette, trasformatore rete, gioco arbitro e lente d'ingrandimento vendesi tutto a L. 250 000 Serali 011-6063724

GAME GEAR con 2 giochi, pochissimo usato, visibili pochissimo vendesi a L. 60 000 011-842803

HD 220 MB scheda madre, PC 286, vendo a L. 60 000, volendo solo HDD a L. 35 000 Tel pasti 011-9411954

IBM 365 disco fisso 40Mb Windows 3.1 monitor IBM colori stampante 24 aghi vendo a L. 200 000 0348-8407184

IBM APTIVA 586 ram 8K, HD 642Mb, CD-Rom, mouse, casse esterne, vendo Tel. serali 011-4150069

IBM PS/2 486 DX2 16Mb ram, HD 400Mb, CD-Rom 8X, video IBM 14" XGA, Win 95, Dos 5.23, Word e Excel 7.0, vendesi a L. 500 000 0347-2570731

INTELLEVISION completo di tutti i tipi di gioco, da collezione, vendesi a L. 100 000 011-3062415

INTERFACCIA MIDI per pc, 32 canali, 8 Code, midi Transmaster pc, come nuova, vendo a L. 150 000 011-2261820

JOYPAD per Play Station, vendo 0339-2495389

JOYSTICK (n.2) e 1 joypad, 2 usati [redacted] a L. 15 000 cad trattabili 011-4052448

MAC LC ideale per digitarsi tesi, [redacted] 0339-2[redacted]95396

MAC PERFORMA 478 32x250, monitor 14", Apple Trinitron, perfetto vendo a L. 800 000 011-3[redacted]

MAC QUADRA 800 40 Mb di Ram, Hd 1 Gb SCSI, monitor a colori, audio integrato, molto SW preinstallato, vendo a L. 500 000 011-4597591

MASTERIZZATORE PHILIPS perfetto vendo a L. 250 000 011-3583570

MASTERIZZATORE nuovo, acquistato da 1 settimana, modello HP CD-Writer Plus 8100i, cavità doppie acquisto vendo a L. 450 000 Tel serali 011-8456590

[redacted] **DRIVE** 2 joypad, 7 cassette, [redacted] a L. 100 000 011-8984[redacted]

MEGA DRIVE 2 joypad, 2 cassette [redacted] vo, vendo a L. 90 000 Tel. ufficio chiedere di Fabio 011-4592931

MEMORIA SDRAM 168 PIN 64Mb, vendo a L. 180 000, Sound Blaster PCI 128, L. 80 000, scheda video Diamond Fire 1000, 8Mb, PCI, L. 90 000 011-3176422

MODEM [redacted] ROBOTICS 33.6 vendo a L. 110 000 e Voo Doo 3 3000 AGP a L. 250 000 Tel serali 011-203516

MONITOR 14" SVGA a colori, vendo a L. 150 000, stampante Epson LQ100, a L. 150 000 [redacted] 011-9831731

MONITOR 20" Sony Trinitron Fescan GDM 1950, vendesi a L. 600 000 011-7493175

MONITOR PHILIPS [redacted] non interlacciato, SVGA, vendo L. 300 000 trattabili 011-3176595

MONITOR B/N vendo a L. 30 000 011-8958220

NINTENDO 64 2 joystick, 2 Memory Card e 5 giochi in cassetta, come nuova, vendesi a prezzo da concordare 011-2466439

NINTENDO 64 con 2 joypad, 1 memorycard e [redacted] Mario Kart, vendesi a L. 150 000 011-250580

NINTENDO 64 con 3 joystick, più 5 giochi, acquistati, vendo a L. 350 000 trattabili Tel pasti 011-377058

NINTENDO 64 ultimo stock, con 4 giochi, vendesi a prezzo interessante 0347-4724337

NINTENDO 64 ultimo modello, comprensivo di 2 joybox, e 4 giochi, vendo a L. 250 000 Tel serali 011-8976661

[redacted] con giochi, più [redacted] a [redacted] con giochi, per Game Boy, vendesi a prezzo da concordare 0347-0700337

NOTEBOOK TOSHIBA Penti[redacted] [redacted] di cell, HD 1 5Gb, monitor matrice attiva 12", audio stereo, corsa, vendo a L. 1 350 000 0330-541251

NOTEBOOK Texas Instruments 486 SX 25, 8Mb, stampante portatile HP, vendo a L. 600 000 011-3978000

OLIVETTI 486 con schermo 14" a colori, perfettamente funzionante, Windows 3.1, vendesi a L. 280 000 011-8191854

OLIVETTI 486 portatile, 4Mb ram, mouse supplementare esterno e programmi, mai visto, adatto [redacted] boy o simili, vendo Occasione 0339-[redacted]

ORGANIZER Texas Instruments 256K, modello PS2960 con cavi PC, vendo a L. 150 000, Zip 250Mb imballato a L. 350 000 0329-2148383

PACKARD BELL CLUB 300 XE, imballo originale, 32Mb ram, 3,2Gb Windows 98 software, monitor [redacted], portacomputer, L. 1 200 000 trat. 0347-3805153

PC 386 DX 40 HD 120 Mb Ram, 4Mb, monitor 14" a colori, vendesi. Tel serali dopo 20.30 011-4117283

PC 486 DX2 con monitor SVGA e stampante a getto inchiostro, vendesi a [redacted] Tel serali 011-9852736

PC APPLE LC più monitor 14" e stampante Style Writ 0, più Sw, vendesi a L. 500 000 011-3853322

PC APPLE POWER PC 7200 più monitor Apple 17", 64 Mb Ram, HD 1 Gb, Mini CD e8mV, scanner Epson GT5000, vendo a L. 2milioni 011-3853322

PC PALMARE PSION serie 3 MX, 2Mb, nuovo vendo a L. 280 000 0339-6098384

PENTIUM 100 pari al nuovo completo di HD 850Mb, CD, floppy, 24Mb ram, Windows installato, vendesi a L. 550 000 0330-5256930

PENTIUM 133 completo, vendo a L. 450 000, 486 completo a L. 300 000 0121-37949

PENTIUM 166 MMX 32Mb ram, HD 1,5, CD 24X, [redacted] 1Gb, s.video, acceleratore 3[redacted], Win 98, Office 97, giochi, monitor 15", L. 1 900 000 011-9596612

PENTIUM 2 400 64Mb ram, 6 4Gb HD, CD-Rom 40X, masterizzatore 26x6 SCSI, casse 240W, Sound Blaster, scheda video 4Mb, scanner, vendo a 0347-5149377

PENTIUM 2 PORTATILE 366, schermo 13"1 14 1, HD 3 4, Ram 64, floppy, CD 24X, Win, NT, Office, vendo Regalo stampante portatile 0348-2210786

PENTIUM 200 MHZ marca Compaq, completo di tutti gli accessori, CD-Rom, vendo a prezzo di vero affare Serali 0339-4562203

PENTIUM 200 MMX 64Mb ram, HD 1 8Gb, scheda video S3 Virge 4Mb, Sound Blaster Awe 32, scheda 3D FX 4Mb, floppy, vendo 0338-2552739

PENTIUM 200 MMX HD 3 Gb, Ram 64 Mb, CD-Rom 32X, scheda video S3 4 Mb, Sound Blaster 16, vendo a L. 1 milione Tel pasti 011-0718503

PENTIUM 200 MMX montato su scheda madre i5TXC versione 2, vendesi a L. 120 000 Lasciare messaggio 011-0587912

PENTIUM 200 MMX lettore 24X, mouse, tastiera, scheda audio, HD da 1G a 1000, 16Mb di ram, vendo a L. 440 000 011-3067513

PENTIUM 233 MB velocissimo, 2 1Gb Win 98, Office, giochi vari, CD-Rom Acer 24X, monitor digitale 15", tastiera, mouse stampante 011-8172901

PENTIUM 3 1 00MHz, 64Mb ram, HD 13 5Gb, scheda video 8Mb, CD-Rom 52X, scheda audio 3D, vendo a L. 2 100 000 trattabili causa inutilizzo 011-8174245

PENTIUM 60 completo di monnitor, tastiera, scheda video, scheda audio, modem HD da 500K[redacted] prezzo di vera realizzo 0339-3784414

[redacted]M [redacted] INTEL INSIDE con mouse, CD Rom 18x e floppy, scheda audio, tastiera, mouse, monitor, stampante Windows, Works, L. 800 000 011-2485079

PENTIUM 90 con CD-Rom monitor, tastiera e mouse vendo a L. 650 000 011-4345804

PENTIUM II Celeron 300MHz, HD 2 1Gb, [redacted] 32Mb, scheda video, scheda video 8 ram, [redacted], casse, monitor, microfono, mouse, L. [redacted] 011-3820556

PENTIUM MMX 233Mhz [redacted] 1, 32Mb ram CD Rom 32x, scheda audio e video 3D-FX Canatera Voodoo 2 12Mb, monitor 15", vendo Tel serali 011-2470283

PENTIUM MULTIMEDIALE vendo a L. 550 000, 486 a L. 300 000, 386 a L. 150 000 (eventuali ricambi) Massima serietà 011-6800235 0338-9046833

PENTIUM PORTATILE TFT marca Sony, CD-Rom, porta infrarossi, SO, imballato, stampante portatile [redacted] (fischietto), vendo mezzo prezzo 10339-[redacted]

PERSONAL COMPUTER [redacted] [redacted] ram, casse, software installato L. 800 000 011-9342079

PLAY STATION con 6 giochi originali, vendesi a L. 350 000 trattabili Tel pasti serali 011-3291587

PLAY STATION con modifica a 7 giochi, usata poco, vendo a L. 220 000 0338-8517914

PLAY STATION nuovo, universale, vendo 0348-2836579 011-9451748

PLOTTER 8 penne, Graphtec, formato A3, vendo 011-9269836

PORTATILE EPSON Actum Note 900 CS Pentium 100 espansione leggi infrarossi 2 schede PCMCIA, Win 95, vendesi a L. 1 400 000 trattabili 011-332840

POWER GLOVE per Play Station, guanto virtuale vendo a L. 80 000 011-8225004

POWER MAC 6 4 Creative Sound 200MHz, 64Mb ram, come nuovo, scheda acquisizione Avid per montaggio film, software originale vendesi 0329-2187184

PROCESSORI INTEL 486 DX4, 100MHz a L. 80 000 Pentium 133 a L. 100 000 Pentium II 233MMX a L. 250 000 011-756764

PSION SIENA da 1Mb, vendo a L. 250 000 [redacted] 8225004

SCANNER Umax Speedy 2C [redacted] vendesi 011-8120668

SCHEDA 3COM PCMCIA Lan più 33 6 fax modem Global PC Card Ethernet III mod 3C5630-TP, nuova imballo originale + accessori, vendo a metà prezzo 011-696 4272 0348-2681755

SCHEDA AUDIO Sound Blaster 16, vendo a L. 50 000 011-9471786

SCHEDA AUDIO soundblaster Awe 64 standard ISA, vendo a L. 90 000 Tel serali 011-6197289

SCHEDA VIDEO INTEL 740 8Mb AGP 2D 3D vendesi a L. 55 000 Tel serali 011 2635518

SCHEDA VIDEO MATROX G200 8Mb e scheda 3D Voodoo 2 12 Mega, vendo a L. 70 000 cad Tel [redacted] 011-8054848

SCHEDA VIDEO MATROX Marvel G200, mai usata, imballo originale, software per editing video, lavora per giochi 3D, vendo a L. 320 000 Serali 0347-7560499

SCHEDA VIDEO [redacted] Mystique G200 AGP, 8Mb ram, usata 1x, scheda accelleratrice VooDoo 2 della Creative, con 12Mb di ram, vendo 0348-7366663

SCHEDA VIDEO S3 4 Mb per multisync MPEG, vendo a L. 100 000 011-9471786

SCHEDA VIDEO SVGA [redacted] Bansnae PCI, 16Mb ram, 2D per 3DFX, poco mesi, driver, giochi Incoming e Need For Speed 3, vendo a L. 160 [redacted] 011-6467361 0339-5035579

SCHEDA VIDEO Creative TNT 16Mb AGP, vendesi a L. 150 000 Tel serali 011-6197289

SCHEDA VIDEO Diamond Viper V770 TNT2 Ultra 32Mb AGP, vendesi a L. 300 000 Tel serali 011-6197289

ANTEA SHD

personal computers

Via Piazzi, 54/L - 10129 TORINO Tel: 011-3199.922 Fax 011-[redacted]

stiamo sempre aperti mattina e pomeriggio dal Lunedì al Sabato 9.00/13.15/14.30

catalogo completo internet: www.antea.it e-mail: info@antea.it

- produzione personal computer
- aggiornamento computer e notebook
- vendita parti scelte per computer
- assistenza tecnica hardware/software in sede o a domicilio
- collegamenti in rete
- installazione modem, hard disk, masterizzatori, scanner,
- tariche richiostro originali e compatibili per stampanti ink-jet
- supporti CD 74 e 80, cartucce [redacted]
- pagamenti con bancomat, finanziamento e leasing
- preventivi tramite fax o e-mail

stampanti [redacted]

Stylus 460 L. 218 000 iva incl
Stylus 660 L. 205 000 iva incl.

Scanner AGFA 1212U USB

600x1200dpi

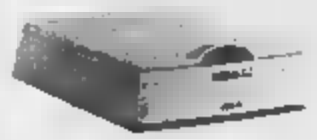

L. 299.000 iva incl

Pentium III 500

mainboard ASUS P3B-F
[redacted]B SD-RAM PC-100
CD-ROM [redacted]
HD IBM 13 5GB UDMA-66
scheda audio Creative SB128
matrox [redacted] 10MB AGP
[redacted] 98SE
Lotus SMARTSuite Millennium
2 [redacted] di garanzia

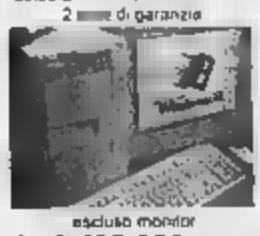

escluso monitor

L. 2.490.000 iva incl

notebook ACER

Celeron 366
32MB [redacted]
display 12.1"
SDS
CD-ROM 24x
floppy disk 3.5"
HD 4.3GB
scheda audio +
casse
Windows 98SE
Lotus
SMARTS[redacted]
Millennium

L. 2.868.000 iva incl.

SCHEDA VIDEO Matrox 220, vendo a L. 70 000 011-0471786

SCHEDE DI MEMORIA 16Mb 5mani media, per macchine fotografiche digitali, vendesi a L. 100 000 011-352752

SCHEDE PCMCIA (n 2) Xircom CE3-10BC/M, schede di card Ethernet Upgradate 10/100, porte RJ45 e BNC, nuove, vendo a L. 180 000. Tel parlo serali 011-7005598

SEGA MEGA DRIVE con giochi Sonic e Ayrton Senna, ben tenuta, vendesi 0338-7020635

SEGA MEGA DRIVE 16 bit, 8 giochi, 2 joystick, causa inutilizzo vendesi a L. 70 000 011-8271282

SEGA SATURN con 2 joystick e CD Fifa '98, NBA 97 Formula 1 e 2 demo, vendo Tel serali 0125-536180

SHARP EL 9300 23K di memoria, vendo a L. 150 000 011-8225004

SHARP ZQ 750M 2Mb, con CD-Rom, attacco Pc, acquistato da pochi giorni vendo causa inutilizzo a metà con Agenda Casio 011-9572208

...a 430, vendo a L. 15 000 al pezzo

SONY PLAY STATION nuovo, mod 9002, dual shock, vendesi Tel dopo ore 20 011 6497693

STAMPANTE A COLORI Canon BJ 600, con cartucce a colori separate come nuove, vendo a L. 270 000 0124-582451

STAMPANTE A COLORI 136 colonne, ad aghi, vendesi a L. 200 000 011-8998220

STAMPANTE A COLORI Apple Style Write 2400, vendo a L. 200 000 011-3953022

STAMPANTE CANON BJC 220 a colori, Color Bubble Jet Printer, come nuova, usata poc...mo, vendesi a L. 150 000 011-7715780 03...6807

STAMPANTE CANON DJ-330 a getto d'inchiostro, vendesi a L. 40 000 011 6691448

STAMPANTE FUJITSU DL1200, a getto 24 aghi, colore, grafica 360 DPI, carta f.to mm 420, alimentatore automatico di fogli singoli, vendo 011-4529576

STAMPANTE HP310 Deskjet, come nuova, alimentatore fogli, manuali e imballi, drivers originali, vendo a L. 160 000 Tel serali 011-4034875

STAMPANTE INK-JET Hp 400, opzione colore, vendo a L. 100 000 011 4375239

STAMPANTE LEXMARK getto d'inchiostro, 7 cartucce, vendesi a L. 400 000 (utilizzabile monitor 15" Provenir, nuova, L. 300 000 inutilizzata 011-2480366 0347-7580653

UN **FUNERALE**
PUO' COSTARE DI MENO
informatevi!
ATTENZIONE
In TUTTI gli Ospedali e Cliniche i Familiari possono servirsi di qualsiasi Impresa!
DUE RICERCATE SOLUZIONI
a COSTO FISSO per TORINO e PROVINCIA
FUNERALE CLASSICO L. 2.300.000
FUNERALI DI LUSSO L. 3.900.000
ONORANZE FUNEBRI
IL GIUBILEO
800.251645
Servizi domiciliari ed ospedalieri nazionali ed internazionali
disbrigo di tutte le pratiche e gestioni cimiteriali
auto funebri Mercedes delle Luxe

STAMPANTE STAR nastro bianco nero e colori, usata poco/somm., a L. 250 000 0347-5882241

STAMPANTE TERMICA professionale Datamax Prodigy, etichette, guida a barre, software specifica, nastro ad inchiostro, a L. 500 000 011-9881327

STAMPANTE da Y450 a DM250L, ottime condizioni pc/ accessori, prezzo da concordare 0125-616400

STAMPANTE per computer Microline 280 Premier vendesi 011-3953809

SUPER NINTENDO con 3 cassette, vendesi a L. 100 000 Tel serali 011-7419431 0347-9793703

SUPER NINTENDO con joystick e 2 cassette, vendesi a L. 80 000 Tel serali 011-2259227

SUPERNINTENDO 16 bit, nuovo, ancora inscatolato, 2 joypad, 5 giochi, adattatore per giochi americani, L. 210 000 011-336046

SUPER TASCABILE (libretto Toshiba) CD-Rom, floppy, TFT matrice attiva, pc/ Dolby Stereo beloved, vendesi a metà prezzo 0339-8569294

SUPERNINTENDO con cassette, vendesi a L. 150 000 Tel serali 011-622706

TASTIERA E MOUSE per Personal Computer, usati poco, perfettamente funzionanti, vendo a L. 10 000 011-2481341

TASTIERA PC vendesi a L. 20 000 011-8995220

TASTIERA VISCOUNT XM20, seminuova, vendesi a L. 130 000 011-4342033

VIDEO PER PC digitale 21", vendesi 011-4821378

VIDEOGAME FAMILY con pistola e joystick, vendesi 011-4703491

VOODOO 3 3000 AGP, mobile joypad Microsoft Precision Pro, vendo Tel pasti 011-8941756

ZYXEL ELITE 2864I V.90 fax vendo a L. 450 000 non trattabili 0349 2567047

81 HARDWARE E ACCESSORI

486 funzionante, cercasi in regalo per ostacolo povertà, per aiutare proprio lavoratorello Tel ore 10/12 0338-4998128

VIRUS: ha inizio il contagio del nuovo millennio.

www.viruspc.it

Ha aperto un negozio di computer .... "speciale", Torino, in corso Raffaello 26. Oltre ai prezzi incredibili ... test antibug gratuiti per il tuo pc! Password sconto: *de-bug*
011.668.03.92 - *info@viruspc.it*

COMPUTER PENTIUM 166 o superiore multimediale cerco in acquisto. Spesa massima L. 500 000 011-7497609 0338-5260870

COMPUTER PORTATILE marca a colori, acquisto solo se ad ottimo prezzo 011-734792

COMPUTER cercasi in regalo 011 3953594

PENTIUM multimedia cerco in regalo o a prezzo modico 011 650247

PLAY STATION cerco in acquisto con spesa massima di L. 70 000 Tel serali 011 9442132

PLAY STATION con Dual Shock cercasi in acquisto 0339 2633833

PORTATILE OLIVETTI Quaderno 33, cerco in acquisto anche non funzionante, per ricambi 011-3093291 0329-2153242

COMPUTER PLUS
Assistenza tecnica
in sede e a domicilio
Assemblaggi personalizzati
Sistemi completi "chiavi in mano"
Upgrade
Componentistica
Compra-vendita
Via Carmagnola 4 - 10127 Torino
(Angolo via Nizza)
Tel. 011.676662 - Fax 011.630.97.97

PORTATILE TFT marrone attiva, processore 266, CD-Rom 24X, 3Gb, modem 56K, floppy, 32Mb ram, Win 95, acquisto solo se prezzo vantaggioso 0338-3925465

PORTATILE con schermo color, acquisto da 486 spesa massima L. 300 000. Se Pentium L. 1 200 000 0335-7431160

PROCESSORE PENTIUM INTEL mmx 300MHz cerco in acquisto in cadeau purezza 0339-3391414

83 SOFTWARE

CARTUCCE MEGA DRIVE di Nintendo, vendesi a L. 25 000 0339-3844809

CD-ROM con enciclopedia "Eredi dello Spettacolo" con le schede di 35 000 film ed altro materiale, vendo a L. 35 000 011-...

COREL DRAW 7.0 Microsoft Money 97 e 98, Atlante Mondiale Microsoft Encarta nuovi e con licenza ...in blocco o singolarmente 0348-7069853

FIFA 2000 e Duro Corso, Final Fantasy 8, CD per Play Station vendesi 0338-8982849

GAME GEAR con 2 giochi ...100 000 011-646020

GIOCHI AMIGA 500/600 vendesi a L. 1 000 e dischetto Tel pasti 011-7073082

...LAN (n 8) pc/ cuffiette, vendo in ... 011-361547

...originali, Fleet Command, Cuebill, Kingdoms, Midtown Madness, vendo a L. 40 000 cadauno 011-7981420

GIOCHI PC originali Pinball Dreams, Bubble Bobble, Psycho Pinball, Extreme Pinball, vendesi a buon prezzo 011-5177020

GIOCHI PER DREAMCAST Jap Blue Stinger e Marvel VS Capcom, vendesi a L. 60 000 cadauno 0347-0032717

GIOCHI PER DREAM CAST giapponesi, come nuovi, vendo 0...36 0339-7388072

GIOCHI PER DREAM CAST vendesi Tel pasti 011-9941255

GIOCHI PER PLAY STATION originali Psy... Total NBA 97, Need For Speed, vendesi Tel serali 011 8994871

GIOCHI PER PLAY STATION (n 2) e n 4 per Game Boy, vendo a prezzo da concordare 011-6066199

GIOCHI PLAY STATION originali ...Nuken Te... Die Hard Trilogy, vendo Tel pasti 011-8990780

GIOCHI PLAY STATION ... originali vendesi. 011-8218614

GIOCHI PLAY STATION usatissimi, scambio 011-7461...

GIOCHI PLAY STATION (n 5) originali, versione Psx, come nuovi, vendesi a L. 60 000 cadauno 011-6606406

GIOCHI PLAY STATION originali, tra cui Speed Freaks, V-Rally 2, Shadowman, Syphon Filter, Hollis Bomberman per Nintendo 64, vendo o permuto. Sera 011-4508745

GIOCHI PLAYSTATION originali, vendo di scambio Fifa 98, Resident evil, romantici, Xtreme, vendo a L. 25 000 cad., Moto Racer 2 a L. 45 000 011-3400000

GIOCHI SUPER NINTENDO (n 3) tra cui Kenshiro, vendesi a L. 30 000 cadauno 011-842893

GIOCHI (n 3) Sega Master System vendo a L. 30 000 0347-4799805

GIOCHI per Sony Play Station, recenti, vendo a metà prezzo 0338-7662891

GIOCHI vari per Play Station, ... 0347-0620510

GIOCO PC Baldurs Gate ed espansione per Resident Evil 2, vendesi Tel ore diurne 011-2822003

GIOCO PER NINTENDO 64 Turok 2, vendo a L. 80 000 o scambio con Formula 1 Gran Prix 2 011-1911030

GIOCO PLAY STATION Fifa 2000, nuovo, vendo causa doppio regalo a L. 80 000 inutilizzato 0347-4724337

GIOCO PLAY STATION scambio XFile con Dino Crisis o Fifa 2000 o Final Fantasy 8. 011-3102943 0339-1019045

GIOCO PLAY STATION (n 2) Heart of Darkness ...

LICENZA SOFTIMAGE 3D per Mentalray, ... aggiornato a versione 1.0, vendo 0347-2... ...

MANUALE WORD 6 originale, vendo 011-835262

MICROSOFT SOL gioco calcio, per Windows 95 CD-Rom originale, vendesi a L. 10 000 011-8102480

MODIFICA Playstation a L. 70 000 comprensivo cavo (necessitando) Laboratorio TV. Preventivi gratuiti Via Sansovino 249 - Torino Tel 011 455 0125 Help Assistance hypermarket

PLAY STATION Dual Shock, 3 mesi di vita, come memory card 120 blocchi, pistola Namco 11 giochi, vendo 011-9417956

SEGA MEGA DRIVE 3 imballo originale, completo di 2 controlli e 4 giochi, vendo a L. 150 000 0368-212672

Win 95 originale, vendo a L. 50 000 Tel serali 011-467964 0335-5865297

WINDOWS ... vendesi a L. 40 000 011-2976280

84 ...TWARE

GIOCO PLAY STATION nuovo 011-8970625

SYSTRAN PERSONAL 3.0 ingegno italiano, per la traduzione automatica di documenti tecnici e siti internet e Personal 4.0 Italiano Acquisto, 011-...

86 UFFICI, NEGOZI, MOBILI ATTREZZ... II

offerta

AFFETTATRICE gastronomia, della ingombro in acciaio, 2 lame, causa cessata attività, vendesi 011-9211226

APPENDERIA a muro, lunga ml 14, altezza variabile fino ml 5, pari ml 4 circa di vetrine, utile per abbigliamento, lavanderia, vendesi 011-3247724

ARMADI METALLICI e scaffalature vendesi al miglior offerente 011-4117008

ARMADIETTO portautensili, struttura in ferro, colore grigio, 1 ripiano e 1 cassetto, a L. 150 000; banco da lavoro con morsa, L. 350 000 0330-208167

ARREDAMENTO GELATERIA completo, (usato solo 7 mesi) vendo a metà prezzo 011-2268790

ARREDAMENTO composto da scaffali con mensole in cristallo a bancone negozio, ottimo stato, vendesi a prezzo da concordare 011-8980643 0338-7265673

ARREDAMENTO negozio abbigliamento, nuovo, creato su misura artigianalmente, in acciaio e ferro, vendo Tel ufficio dal martedì al sabato 011-6121410

ARREDO ACCONCIATURE donna e attrezzatura completa estetica, vendesi Tel. negozio 011-859031

ARREDO CARTOLERIA bigodena, in legno color sabbia, 3 vetrine, L. 7milioni. Tel serali 011-8052987

ARREDO CLINICO e bambu', usato per esposizione e fiere, per qualsiasi emergenza, vendo prezzo realizzo 0330-7640163

ARREDO NEGOZIO nuovo, moderno, con accessori e luci, lampeggiatori a ramo, adatto videoteca, cd, videogiochi, ottimo, vendo 0339-4310526

ARREDO NEGOZIO in bellissimo laminato bianco mt 45 più bancone vetrine, vendo a prezzo di realizzo 0121-201200 0348-2295167

ARREDO NEGOZIO abbigliamento, nero e radica, molto pratico, volendo 10 tavoli ufficio metallici, 7 mezzi busti donna completi di piedistallo, vendo 011-9561178

ARREDO PER VIDEOTECA pc/ distributore, vendesi 0335-6334702

ARREDO PROFUMERIA climatizzatore, ventilatore a soffitto ventilatore a piede, umidificatore, cedesi 011-544642

ARREDO SUPERMERCATO abbigliamento calzature, mq 500, cavalli, bancone ed altro, come nuovi, vendesi 0335-7115353

ARREDO adatto negozio articoli regalo, cartoleria, gioccatoli, completo di vetrine illuminate e bancone, vendesi 011-9534766

ARREDO NEGOZIO bianco grigio, con mobili componibili con ripiani e cassetti, banchi vendita, tutto come nuovo privato vende 011-2165594

ATTREZZATURA PARRUCCHIERI 2 posti lavaggio, 1 armadietto, vendo a L. 200 000 011-343592

ATTREZZATURA THERMA mai usata, vendesi 011-8900206

ATTREZZATURA ed arredo completo per bar ristorante, da cucappa cucina a gas, frytop, friggitrice, gelatiera, montapanna, vendo 011-2207869

ATTREZZATURA pasticceria o fast food, dispenser elettrico cioccolata calda, gelatiera vasca, nuova, mod Americano valore L. 600 000, vendo L. 300 000 011-724891

ATTREZZATURA per officina elettrauto, vendesi causa cessata attività 011-9677481

AUTOATTREZZATURE ponte 2 colonne a norma C.E.E., ponte 4 colonne, ponte con banco e tiro per carrozzeria, analizzatore gas, etc., vendo 011-4014153 0339-6835903

BANCHETTO DA LAVORO allungabile e pieghevole, con morsa inclusa, dim 70x80, h mt 1, vendesi 011-856448

BANCO FRIGO bilancia elettronica, affettatrice, vendo per cessata attività a prezzo di realizzo 011-3456285

BANCO FRIGO lunghezza mt 5 e larghezza 0,50, molto bello e ben tenuto, vendesi a modico prezzo 011-3655482

BANCO FRIGO mt 3,50 di lunghezza, L. 1 800 000 011-6060558

BANCO FRIGO nuovo, uso alimentare, ml 7, valore L. 25milioni, vendo a L. 10milioni trattabili 011-9883773

BANCO in legno, per vasi usa mai usato, vendesi 011-3110564

BANCONE FRIGO Costan, angolare, per gastronomia pasticceria vendo pc/ cessata attività Tel dal martedì al sabato 011-7711204

BANCONE LEGNO chiaro, 5 ante, cm 250x55, 3 poltrone pelle nere, scrivania legno castello, 6 cassetti, vendo a prezzo modico 011-5364178 011-5993038

BANCONE NEGOZIO in legno chiaro ... Tel serali 011-6064867

BILANCIA ELETTRONICA Zenith, peso massimo kg 15, vendesi a L. 400 000, bilancia manuale ad ogni... vendesi a L. ...-2484201

BILANCIA PESAPANE vendesi a L. 150 000 011-4000060

BILANCINA GALILEO Sartorius Selecta, alta precisione, vendesi a L. 400 000 011-644748

CABINA VERNICIATURA a velo d'acqua ml 3x2 a libro di essiccazione verniciatura, vendo per cessata attività 011-2266682

CARRELLO PORTACOMPUTER vendo a L. 100 000 011-6407731

CARTA TERMICA per fax, 6 rotoli ml 100 cadauno vendesi in blocco Tel serali 011-842465

CASCHI WELLA per parrucchieri, vendesi a L. 300 000 cadauno, tendenza a 2 posti L. 400 000 011-563740

CASCO CAPELLI seminuovo vendo 011-4377814

CASSETTIERA in ferro, con 4 cassetti apribili, pc/ scaffalature in ferro, vendo 0330 208167

CELLA FRIGO mt 2x3, seminuova, vendesi 0336-282237

CEPPI (n 2) in legno da macellaio, molto bello vendo a L. 6 lire/kg e garantito 12 polli, buona professionale 2 lucchi vendesi 011-9563773

CEPPO INCLEONO speciale, cm 70x50x30 di spessore supporto a ruote inox, come nuovo, vendo 011-489111

COFANETTO INTRODUTTIVO cosmetica Caroli, 3 linee complete, 3 sistemi Depositate comprende, per odontotecnico vendesi 0336-7106844

CONGELATORI (n 2) di cui 1 verticale, 1 orizzontale, come nuovi, vendo a L. 250 000 cadauno Tel serali 011-3113050

CONTENITORI (n 250) in ferro, apertura 45 grado misura cm 40x40x58 e n 40 (idem misura cm 50x18x20 pc/ scaffalature varie, vendesi 011-4030210

COPIE COMMISSIONI in carta chimica, vendesi a L. 6 000 cadauno 011-6801391

CUCINA 8 FUOCHI doppio forno forno pasta ...labrice, lavastoviglie, lavastoviglie ad uffici, vendo 0337-501339

CUCITRICE a punto metallico, manuale, a punzone per legatoria, vendesi a L. 700 000 011-8990588

DEUMIDIFICATORE portatile, h 40 al giorno, cercasi solo se in ottimo stato ed a prezzo interessante 0122-49393

ESPOSITORI CALZE (n 8) causa cessata attività vendesi 011-6670177

ESTINTORI CO2 (n 5, valore L. 395 000, vendesi a L. 250 000 cadauno trattabili Tel serali 011-3113259

FABBRICATORE ... adatto bar kg 20 giornalieri, ... nuovo, vendo 0339-3533347

FABBRICATORE ghiaccio, a scaglie, inve...bile, vera occasione, vendesi 011-4373646

FARETTI (n 2) a soffitto metallici, con lampade da 150 e cavetto di mt 3 ideali per negozio, marca Targetti, vendesi Tel serali 011-2422486

FAX FOTOCOPIATRICE telefono documenti, perfetti, carta comune antiruggine garanzia, istruzioni, imballo originale, L. 3... 011-5911152 0330-209563

FAX cercasi telefonica con 4 telefoni, viva voce, 2 linee esterne, 8 linee interne, vendo 011-389065

FORNETTO BAR vendo a L. 100 000 011-726741

FORNO A GAS 6 leglie, camera lievitazione 5 leglie, planetario lt 30, frigo armadio, bilancia elettronica per cessata attività vendo 011-4524339 0339-5606915

FORNO MICROONDE tostiera, montapanna, cioccolatiera, attrezzo per krappe', grandiore, altre attrezzature bar, vendo 0339-1264501

FOTOCOPIATORE Gestetner mod 2316z, vendo a L. 700 000 Tel pasti 0348-7018867

FOTOCOPIATRICE CANON PC7, vendo 011-353801

FOTOCOPIATRICE OLIVETTI A3/A4, 3 cartucce toner di ...Per informazioni 0338-822...

FOTOCOPIATRICE come nuova, vendesi a L. 1 500 000 trattabile 011-735243

FOTOCOPIATRICE formato A3/A4, con ingrandimento e riduzione, ancora funzionante, vendo a L. 200 000 011-2237901

GRIGLIATRICE a carbo, vendo Vera occasione. 0337-505107

INCUDINE da fabbro, vendo a L. 50 000. 011-8278285

LAVAGNE (n 4) in materiale plastificato su base legno, cm 70x100, vendo a L. 40 000 cadauna. Tel pomeriggio 011-534570

LAVELLI (n 2) completi di gattoniera, come nuovi, per negozio ...ntoria, v... 011-3888732 011-2481...

LETTINO MASSAGGI pieghevole, a valigia, ...ro per la respirazione, ri... vendo a L. 250 000. 0330-290178

LETTINO MASSAGGI nuovo, imballato, misura standard cm 190x60, con 3 snodo, valore L. 560 000, vendesi a L. 330 000 (regalo lenzuolo carta. 011-7792260 0338-8399640

MACCHINA CAFFE' da bar, marca Faema 2, funzionante elettrica o a gas, vendo a prezzo interessante 011-321121

MACCHINA PER CAFFE' 2 gruppi, marca Faema, vendo a L. 600 000 011-8236583

MACCHINA PER CUCIRE per calzaturi, sughe, tomaie, ottime condizioni, vendesi Tel dopo ore 19 00 011-260434

MACCHINA PER CUCIRE 2 aghi, industriale, Necchi 876/100, anno '84, mai usata, vendo a L. 2 500 000 Tel pasti 011-9967317

MACCHINA PER CUCIRE Pfaff 8300, elettrica, con tavolo di lavoro, adatta a sartorie, vendo Tel. pasti 011-9580020

MACCHINA PER SCRIVERE elettrica, Olivetti Tecnica 3, ottimo stato, vendo a L. 200 000 installata 0347-4230456

MACCHINA PER SCRIVERE Olympia, elettrica, ottimo stato, vendesi a L. 250 000 011-545647

MACCHINA PER SCRIVERE Olivetti a calcolatrice a memoria con rotolo in carta, vendesi a L. 50 000 011-4529151 0338-7330645

MACCHINA PER SCRIVERE Olivetti modello 82, vendo a L. 50 000 011-6821980

MACCHINA PER SCRIVERE elettronica Olivetti ET Personal 55, poco usata, vendo a L. 130 000 Tel. serali 011-3821279 0335-5321525

...INA PER SCRIVERE Olivetti Lettera ..., vendesi a L. 70 000 011-4558172

MACCHINA PER STAMPA a caldo, modello top Fast Executive per stampa biglietti da visita e realizzazione timbri vendo Tel pasti 011-9848696

MACCHINARI GELATERIA mantecatore, pastorizzatore, vetrine high, vendesi in blocco a prezzo interessante Tel serali 011-3113059

MACCHINARI GELATO Carpigiani, 2 anni di vita mantecatore, pastorizzatore, bancone, montapanna, granitore congelatori, L. 35milioni 011-2567508

MACCHINARI RISUOLIFICIO macchina cucisuola, macchina per cucire a braccio banco lavoro, vendesi 0338-8055841

MACCHINE PER CUCIRE (n 2) a braccio e 1 achevinatrice, vendo causa chiusura laboratorio pellicceria. 011-4366212 0347-4651294

MACCHINE (n 3) distributrici pop-corn, vendesi a prezzo interessante 011-9067101

MANICHINI (n 2) come nuovi, vendo a L. 70 000 cad., 2 mobili per negozio, con appendabile e ripiani in legno, vendo a L. 500 000 cad. Neonn 0335-8312724

MATERIALE PER VETRINA manichini, gambe, vendo 011-5884520

MOBILE FRIGO per negozio, vendesi a L. 900 000 trattabili 0338-7351182

MOBILI UFFICIO come nuovo, prezzo affare, privato vende 011-7490028

MOBILI DMC pubblicità mercerie, banco quadrato con cassetti, banco lavoro con ripiani, espositore con ganci, espositore cornici e tempo 011-5817324

MOBILIO NEGOZIO nuovo, idoneo per prodotti cosmetici (profumi, lumbrerine, cellulari, etc.), vendesi a prezzo interessante 0328-8227378

MOTORE ELETTRICO tipo Dorlet, per studio odontotecnico, vendo L. 280 000 011-6800557

MOTORE FRIGO endustriale, vendo 011-4376408

OMBRELLONI MERCATO (n 4) ml 4x3, verde, vendesi a buon prezzo per fine attività 011-9980791

OROLOGIO BOLLATRICE per cartoline da lavoro vendesi 0347-5845752

PANNELLI rivestiti di tessuto, con imbottitura, completi di porta e angolo bar, adatti ufficio, vendo 011-0600845

PANTOGRAFO ... per ...-ghe, completo di serie, numeri e ... vendo a L. 2 400 000 Tel dopo le 20 011-93...

PARETI DIVISORIE in alluminio anodizzato e lastre di cristallo, doppi, bifacciali per chi le vuole a smontare in una passata, vendo 0349-5626375

PEDALINA TIPOGRAFICA formato A4, funzionante a pedale (rigenerata a 220V), con 2 lame, per bigliettini da visita e volanti, vendo a L. 300 000 011-4597591

PIANI METALLICI con montanti, per scaffalature, ... causa spostamento locale a 011-9734800

PINZE per pressatrice Dentaurum mod ...-003-180 vendo a L. 150 000 011-6800547

PLANCIE (n 4) su prenotazione da mercato, come nuove, vendesi a L. 1milione 011-9032610

PLASTIFICATRICE mai usata vendesi a L. 500 000 Tel pasti 0348-7011887

POLTRONA PEDICURE a seggiolino, Tecnogam, nuova, vendesi a prezzo conveniente/trattabile 0338-7350509

POLTRONA UFFICIO come nuova, ...seggio, regolabile, girevole, con ripiano ... L. 150 000 011-6406214

POMPA PER VUOTO uso odontotecnico [illegible], come nuova, vendesi a L 250 000. 011-3599271

PORTABIGLIETTI augurali piu' porta carta regalo, quasi nuova, vendesi. 011-8053675

PORTACHIAVE (n 9) da orafo, (rotelle) in buona condizioni, vendesi in blocco a L 90 000. 011-489610

REGISTRATORE CASSA Olivetti GRF6000 Plus, vendesi a prezzo da concordare. 011-5817324

RICAMATRICE BROTHER PE200, con programma per PC, vendo a L 3 500 000 trattabile. 011-2421852 0338-9725410

SALA D'ATTESA uso ufficio, come nuova, vendo 011-9564426

SCAFFALATURA in ferro, con pianale da cm 30, altezza cm 200, pari a 15 montanti, lunghezza mt 3, vendesi 011-8224766

SCAFFALATURA mt 200 lineari, adatta a negozio generi alimentari, volendo anche per altri usi, vendesi anche a blocchi separati 011-9002336

SCAFFALI METALLICI (n 69) bianchi e relativi montanti, cm 100x30, scrivania metallica, vendesi Tel dopo ore 20 011-3113716

SCAFFALI (n 3) adatti negozio od ufficio, molto belli, altezza mt 2 30x1 32x0 32, trasformabile di misura, vendo per cessata attivita' 011-728220

SCAFFALI nuovi, metallici, [illegible], per cessata attivita' vendesi 011-599216

SCRIVANIA METALLO [illegible] grigio, vendo a [illegible] 011-6405214

SCRIVANIA 2 pollone, tavolino basso (riparo vetro), ottimo stato, adatti ufficio o casa, vendesi in blocco a L 800 000. Tel. mar Aud 011-3113190

SCRIVANIA e 12 sedie rosse in policarbonato, pari al nuovo, vendo a prezzo da concordare 011-4528459

SCRIVANIA moderna, laccata bianca con ripiano rosso, con 5 cassetti, ruote, sedia girevole, ottimo stato, vendesi a L 300 000 Sani 011-5211161

SCRIVANIA piccola, Olivetti [illegible], calcolatrice Summa, registratore di cassa, vendesi 011-544842

SCRIVANIA prestigiosa, da ufficio, in legno, colore noce, mt 2 50 x 1 50, angolare, pur cassettiera, poltrona in pelle reclinabile, L 2milioni 011-364265

SCRIVANIE UFFICIO vendesi a L 80 000 cadauna. Volendo sedie a L 30 000 011-3241529

SCRIVANIE (n 2) vendo a L 100 000 cadauna Tel pasti 011-9321985

SCRIVANIE (n 2) con 3 pedane, 2 classificatori, macchina per scrivere e tac, scaffali, vendesi 011-377911

SCRIVANIE (n 3) e schedari, tavoli disegno, frigo da ufficio, condizionatore, vendesi 011-9222002

SCRIVANIE 3 diverse misure, classe Acciaio, poltroncine, 3 lampadari ufficio, tende, vendo Ufficio 011-8211228

SEDIA GIREVOLE nera, da ufficio, vendesi a prezzo da concordare. 011-376202

SEDIE DA BAR da interno e esterno, tavoli, montapanna, gratattore, tostiera, macchine, vendesi 0339-2640163

SEDIE GIREVOLI (n 8) con ruote, piu' una poltrona in alcantara, colore verde rivalo vendo 011-4111426

SEDIE adatte bar, circolo o agriturismo, molto leggerine, cucina 4 fuochi, banco acciaio, vendo 011-9224803

SMUSSATRICE per cuoio, vendo. Tel dopo ore 19 30 011-250434

SOLARIUM TRIFACCIALE Bellati, con poltrona, vendesi a prezzo molto [illegible]. 0338-7250505

SOLARIUM doccia e 2 sauna, vendesi 0049-171372

SOLARIUM doccia e 2 lampade, vendesi. Tel ore 10/23 0338-2418783

SOLARIUM professionale trifacciale, come affare, vendesi 011-9086879

SOPPALCO in metallo, con scaletta in legno, adatto per negozio, vendo a L 500 000. 0347-4074788

STAMPANTE TERMICA professionale, Datamax Prodigy, etichette, cedole e bene, software specifica, nastri ed etichette vendo a L 500 000. 011-9081327

STUDIO ORIZZONTALE in noce piemonte opaco, mensole legno a lorie spessore, cm 180x98, vendo tutto a L 1 800 000 011-7662 62 0338 6399340

STUDIO composto da scrivania cm 180x100 cad con piedi in legno massello, cassettiera e vetrinetta abbinati, poltrona pelle nera. L 1 500 000 0125-78679

TAVOLI ROTONDI e quadrati, in marmo bianco, per bar o trattoria, pur sedie da giardino, tavoli e plastica, vendo 0338-1264501

TAVOLI (n 2) colore bianco laccati, uso negozio vendo a L 150 000 cadauno 0338-6208844

TAVOLINI (n 15) pieghevoli, gambe a compasso cromate, cm 60x90, 20 sedie con sedile e schienale tinta pelle vendo Tel pomeriggio 011-534570

TAVOLINO PORTACOMPUTER nero, con poggiapolsi e mouse touch pad, vendo a L 50 000 Tel serali 011-9941255

TAVOLO PC computer, portatile, portatastiera ribaltabile ed estraibile cm 80x60 vendesi 011-9226406

TECNIGRAFI SACCHI (n 2) orizzontali, tavolozza mt 2x1 20, semestrali, vendesi a L 300 000 cadauno 011-6496012

TECNIGRAFI (n 2) orizzontali, con parallelo tampone luce fredda, portatile, cm 100x170 a L 500 000 cm 120-220 a L 1milione. 011-6963468

TECNIGRAFO RESTA a parapetto, cm 100x150, cassetto regolabile, lampada, come nuovo, vendo al miglior offerente 011-66992097 0338-4508581

TECNIGRAFO come nuovo cm 150x100, ottima marca luce, piattina antiriflesso, vendesi causa cambio facolta' 011-548326 0339-6604009

TECNIGRAFO orizzontale, [illegible] cm 120x170 lampada a luce fredda a portarotolo come nuovo vendesi a L 1 milione 011-73[illegible]

TECNIGRAFO professionale, nuovo, cm 100x170 vendesi a L 1milione 011-952496

TECNIGRAFO professionale Allemano, misure cm 170x100, comodato di lampada, braccio mobile, vendesi al miglior offerente. 011-63153242 0348-9024154

TECNIGRAFO vendo a [illegible] Kamabek [illegible] 12/14 0347-7630786

TENDA AMBULANTI mt 6 apertura manuale, gialla, brevettata in azienda a abbonata, vendesi a L 3milioni 011-625882

TENDA DA MERCATO mt 7, vendo 011-9002610

TENDA DA MERCATO mt 7, [illegible] a L 1 500 000 011-9035610

TORNIETTO DA OROLOGIAIO mm 8 perfettamente funzionante, con accessori, vendo 0347-3052980

VAPORETTA STIRO con tavolo, per tintoria [illegible] 011-6472647

VETRATE divisorie per ufficio o locale, varie misure, montanti colore bronzo brunito, vetri bianchi come nuovi, affare, vendo Ufficio 011-3859733 011-2481188

VETRINE NEGOZIO (n 2) in ferro, verdi, maglie metalliche e pannelli in legno per esposizione profumi, a L 150 000 Tel pasti serali 011-8978854

VETRINE vetro temperato, 5 ripiani, base laminata con ruote, schienale a specchio, nuove, vendo per inutilizzo 011-6693077

VETRINETTA PIEGHEVOLE di alluminio e vetri, banco bar completo nuovi, vendesi a metà prezzo 011-8172664

VETRINETTE (n 3) in plexiglas, per bacheche di bar, vendesi tutto a L 100 000 011-2010111

VIDEO [illegible] CITARIO vendesi. 0380-497904

VIDEOGIOCO POKER (n 3) vendesi a L 1milione cadauno 011-2268790

87 UFFICI, NEGOZI, MOBILI ATTREZZATURE IN GENERE

domanda

AFFETTATRICE usata, buone condizioni, cercasi per circolo ricreativo. Tel pasti 011 641786

GRISELLONE MERCATO con base, buonissimo stato, privato cerca in acquisto a modico prezzo Tel serali 011-2295357

88 VARIE

AEROGRAFO a turbina (bassa mai usato) vendo a L 400 000 0347-4752064

ALESATRICE fresa, torni, perpetrice tronchitrice spaccalegno orizzontali, carrello, utensileria e vari materiali per carpentieri vendesi 0335-268510 0

ASPIRATRUCCIOLI con filtro, vendesi a L 800 000 011-9457302

ATTREZZI VARI riparazione macchine agricole ed affini, vendesi 011-7394943

BANCHI LAVORO in metallo, robusti, con morse e cassetti panche in metallo e legno, 4 posti, usati poco, carrello porta attrezzi, vendo 011-9973290

BANCO DA CARPENTIERE (piegatore, cm 65x125, con cassetto e morsa, privato vende a L 300 000 Tel Ufficio 011-6658361

BANCO DA LAVORO per portapacchi con cancelli, vendo Tel pasti 011-736280

BANCONE a ripiani estraibili, 6 ripiani, 2 cassetti in legno, cm 86x150x100 vendo a L 250 000 Tel ufficio 011-7799400

BOMBOLE per ossigeno e acetilene, certificate, tipo grande, tutte complete di cannelli, manometri e gomme varie vendo Tel ufficio 0122-640828

CARICA BATTERIE professionale, 20 Ampere, avviatore elettronico, come nuovo, vendo per cessata attivita 011-378572

CARROARMATO MAKITA acquisto se occasione 011-9047245

CARROPONTE CUTTER lunghezza mt 11 portata kg 4 000 [illegible] a L 5milioni 011-9002385

CARROPONTE q 30 translazione laterale motorizzata, piano scorrimento mt 20 perfetto vendo al miglior offerente 011-701192

CARROPONTE q 60 translazione orizzontale motorizzata, piano scorrimento mt 8 privato vende al miglior offerente 011-701192

CISTERNA PER GASOLIO a L [illegible] spessore cm 1, vendo a L 400 000 0360-203616

CISTERNA quadrata, a gasolio, da L 4 000 vendesi 0368-212346

CISTERNA vetroresina, L 500, completa di impianto elettrico, con autoclave seminuova, vendo 011-2424485

COMMINATA 2 lavorazioni, L 2milioni, radiatore per stufa a legna, L 800 000, avviamento per trasduttori, L 600 000 compressione a 300, L 800 000 011-9457302

COMPRESSORE ad aria, lt 200, hp 4, 220-380 a 4 stadi ce Europa 175 Ampere 220-380, 1 bombola professionale ossigeno e 1 acetilene, vendo 0330-481320

COMPRESSORE a 200, capacita' pari [illegible] re, vendesi Tel pasti 011-8508118

CONTAPEZZI A CELLULA massimo 30 impulsi al secondo, numeratore 8 cifre, vendo Tel ore 12-15 e 18 30 011-8995717

CONTROPUNTE CAMPION con morse n 2-5-6 pezzi nuovo, vendesi Tel pasti 011 9637149

DUROMETRO Ernst, praticamente nuovo, con sfere e appoggio adatto per misurazione lamiere barre, etc., qualsiasi metallo, vendo Pasti 011-8995483

Liquidasi [illegible] chiusura magazzino: fresatrici universali seminuove e usate, torni, alesatrice limatrice, trapani, trapano radiale, tornio frontale Ø1600.

Lungo Dora Colletta 115 TORINO - Mattino

EROGATORI (n 7) completi di frutta, funzionanti perfettamente vendo a L 500 000 trattabile 011-2163290

ESTINTORI (n 27) a polvere, da kg 5, di marca, in buonissimo stato, vendo sfilacciati singolarmente a prezzo conveniente 017-9654468

FRESATRICE KONDIA tavolo 250x1400, testina Tesa 200x800, motomen scatola ed attrezzatura da officina, vendesi 011 9048188

FUNE ACCIAIO rigida, mm 7 matassa nuova di mt 200, vendo 011-483404

GENERATORE CAMBER 600W, vendesi a L 500 000 011-646020

GRU A BANDIERA con braccio girevole 1 80 grado a colonna, portata kg 500, altezza mt 4, zincata mt 5, omologata USL, vendo L 5milioni 011-9002385

IDROPULITRICE professionale, modello Parker, 250 ATM a freddo e 130 gradi a caldo, vendo per inutilizzo 0339-2108805

MARTELLO ELETTRICO kg 10, vera occasione vendesi 0338-5256678

MATERIALE ELETTRICO di ogni genere nuovo e usato, cerco in acquisto 0347-4754110

MATRICINI FERRO per tetti, da cm 1 5 a 8 5, vendo Tel pasti serali 011-746058

METAL DETECTOR tedesco subacqueo, ottima profondita discriminatore ferro-metalli misti, taratura automatica, vendesi 06-3376221

MICROMETRO MITUTOYO Digimatic serie 293-[illegible] nuovo, vendo 0347 8673682

MINIPALA GOMMATA con benna e braccio escavatore sul davanti, come nuova privati vende a L 20milioni 011-8134180

MOLA A DISCO da cm 21 marca Metabo, uso professionale, vendesi a L 200 000 011-3499165

MOLA A NASTRO Diamet da banco come nuova a L 300 000 trattabile 0347-7630508 011-8050347

MONTACARICO impiegabile elettrico, marca Ormig, alzata mt 3 circa, vera affare 0122-31469

MORSA da banco a L 40 000 e banco da lavoro completo di cassetto e morsa a L 350 000 011-2731981

MOTOCOMPRESSORE stradale, sparrastrice, scarifier, cavo aerotermico mt 485, vendo 0141-902345

MOTORE a SCOPPIO diesel Lombardini, cv 10, supporto, montato su carrello, pari al nuovo, vendesi Tel pasti 0368-3907452

MULETTO Olli q 35, gomme piene, funzionante, vendesi a L 3 500 000 0335-6291804

MULETTO OMME MULETTO q 18, diesel, motore nuovo, alzata scala mt 3, gomme piene, vendo a L 5 500 000 0338-3154902

NASTRO TRASPORTATORE mobile regolabile in altezza, lunghezza mt 6, motore trifase, vendo a L 2 700 000 011-4211095

NONIO alta precisione centesimale Facen, acciaio inox, mm 300, nuovo mai usato, con astuccio, garanzia, vendo 0339-3377703

NONIO ROCH da mm 250 verticale, vendo a L 100 000 011-3652849

PALA Ott GOMMATA 1 metro nuova e 1 usata, diesel q 15 vendesi 011-9887948

POMPA ASPIRAZIONE come nuova, motore a scoppio, vendo a L 250 000 011-673823

PONTE SOLLEVATORE auto a 2 colonne, come nuovo a L 1 400 000 Occasione 0339-6197384

PUNTE DA TRAPANO diametro da 3 a 12, vendo a L 2 000 cadauno smagnetizzatore fantastica automatica per utensili con pettine 380V vendo 011-9048533

RACCORDI ZINCATI misure 3/8-1/2-3/4, vendo, vera occasione 011 232367

RETTIFICA Landis, per esterni e interni, con velocizzatore, distanza tra le punte mt 2 20, h punte cm 32, avvezzatrice, vendesi 011-9532156

SALDATRICE filo continuo Comei, filo diametro cm 1 5-400 Ampere vendesi 011-701192

SALDATRICE portatile corrente alternata, saldatura ad arco, della Fernitalia vendesi a L 100 000. Tel serali 011-345410

SCANALATORE per impianti elettrici sfraido con dischi diamantati e regolabili profondita' larghezza, vendesi a L 350 000 011-6696730

SCATOLE IMBALLO usate cm 37x25x14h e cm 31x23x12h vendo a prezzo da realizzo 011-6985124

SEGA A NASTRO con volano diametro 60 vendesi a L 1 450 000 apparecchiatura 4 kW e lama di potenza, vendesi a L 1 200 000 0121-340449

SEGA A NASTRO marca metabo vendo a L 700 000 0338 5363446

SEGA CIRCOLARE Metabo 1200W come nuova vendesi a L 250 000 011-6470969

SOLLEVATORE (capri) trapani a mano, trapano a colonna vendo Tel pasti 011-4063993

TAVOLO LAVORO dotato di cassetto, aportello presa elettrica normal, misure cm 55x115, vendo a L 90 000 011 9574431

TORNI AUTOMATICI TRALI (n 3) diametro massimo 25, revisionati, vendesi, calibratori Cucchi, bilanciatori compatti, carrello elevatore 011-7792742

TRANSPALLET ELEVATORE kg 1000 trazione e sollevamento manuali, usato pochissimo vendesi a L 2 700 000 011 2194731

TRAPANO a colonna, con piedistallo, uso hobbista, diametro da mm 1 a mm 13, diverse velocita', vendesi a L 450 000 011-3499165

VERNICIATRICE a doppia versione, con motore a soffiante motore elettrico, ideale costruzioni posti, vendesi Tel ufficio 011-9644620

[shopping - salute e bellezza

tuttoaffari

90 SHOPPING

/domanda

90/1 Abbigliamento bambino

ABBIGLIAMENTO 6/9 ANNI vendo da L 5 000 al pezzo. 011-6693497

ABBIGLIAMENTO BAMBINA nuovo e invernale, tipo, camice, pantalone, 3/9 anni vendo a modico prezzo, cappotto ecologico 9/12 azzurro L 20 000 011-4344412

ABBIGLIAMENTO BIMBO vendesi a modico prezzo 011-4334549

ABITI BIMBA 6/9 anni, capi e piumini invernali di buona marca, vendesi 011-6480500

ABITI BIMBO 5/6 ANNI cerco in regalo o acquisto a L 1 000 al pezzo. Ditto massimo Torino o 1^cintura 2^cintura Sud Ovest 0347-5882241

ABITINI ORLATI lana cinglia ghettine calzini, etc. vendo a mamma bisognosa da L 2 000 0360-568166

CAPI RAGAZZE 8/14 anni, autunno inverno, gonne, pantaloni, giacche, pumeri etc. Tutto come nuovo, vendo 011-8091586

CAPPOTTO ECOLOGICO con cinta 4/5 anni vendo L 135 000 mostra giubbotto sportivo pelle giacche, cappotti, vestiti cerimonia 011-4344412

CARTOLERIA EDICOLA gestangia, pagato settembre L 4milioni, liquidazione vendesi a L 125milioni trattabili 011-2480109 011-2484650

COSTUME CARNEVALE Gatmula per bimbo di 3 anni, nuovo, vendesi a L 35 000 011-7881139

GIACCONE a un taschino per bimbo 5/6 anni, vendo a L 20 000 cad., pur abbigliamento vario invernale L 5 000 al pezzo. 011-9821993

INDUMENTI RAGAZZO 8/13 anni, a piacche a vario [illegible]

pantalone, camice e maglioni vari, vendo. Per informazioni telefonare al numero 011-7727796

MANTELLINE ANTIPIOGGIA (n 5) plastificate per bimbi stampate floppers nuove mai indossate private vende a L 13 000 cadauna 011 9081005 0347-5662741

MONTONE SHEARLING da ragazzo tg 38, vendesi a L 90 000 tuta ginnastica Lotto nuova anni 6/12 anni, L 50 000. Per informazioni telefonare al numero 011 21600177

PANTALONI lunghi, invernali ed estivi, praticamente nuovi per ragazzi 11/13 anni, vendo a L 10 000 cad.uno Per informazioni telefonare al numero 011-3090017

SALOPETTE (n 2) per bimbi [illegible] 8/10 colore blu e blu vendo a L 50 000 cadauna 011-4032501

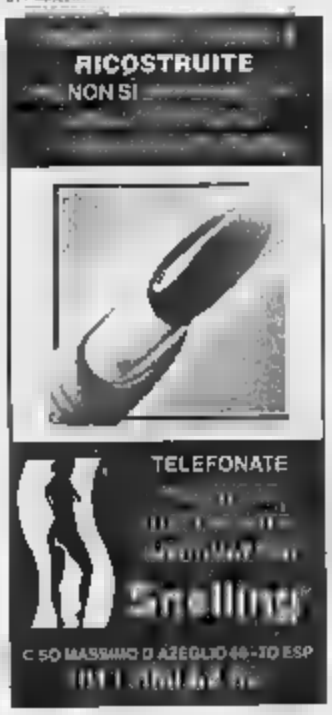

Il mio bebé
TUTTO
PER IL BIMBO
LIQUIDAZIONE
TOTALE
SINO A
FINE ANNO
PER
CHIUSURA DEFINITIVA
*Alimentazione
*Abbigliamento 0-8 anni
invernale ed estivo
*Carrozzine - lettini
GRANDI
SCONTI
v. R. Santa Fè, 81/A - TO
(a 50 mt da P. Caltanbert)
tel. 011.319.47.31

90/2 Abbigliamento donna

ABBIGLIAMENTO tg 42-44, ottimo stato vendo tutto a prezzi da realizzo 0338 9770868

ABBIGLIAMENTO tg 42 46 vendo da L 5 000 al pezzo Capaboe e bermuda 0347-7761631

ABBIGLIAMENTO/ACCESSORI vari da donna tg 46/54 alcuni nuovi ed altri poche nuovi vendo Tel serali 011-7466091

ABITI FIRMATI tg 40, gonne, giacche, tailleur, cappotti vendo a prezzo interessante 0347-6177106

ABITI VERSUS tg 40/42, vasti pochissimo, piu' cappotto nero Versus da donna elegante, tg 42 tailleur bianco Versus tg 40 vendesi 011-353096

ABITI nuovi, tg 42-44, di Giorgio Armani Valentino, Dolce & Gabbana, Kenzo, vendo Tel serali 011-719936

ABITI tg 46 acquistati recentemente, mai usati giacche di [illegible] pantaloni [illegible] Lochicat eventi vendo 011-6613042

ABITO DA SPOSA tg 44, modello alla sartoria, in raso bianco, piu' giacchino in pizzo, manica lunga, [illegible] accessori, L 950 000 trattabili 011-4529940

ABITO DA SPOSA tg 40-42, modello semplice, pizzo francese con accessori, vendesi 0339-7429526

ABITO SPOSA taglia 44 usato a mano vendesi a L 2milioni 0347-9696551

ABITO SPOSA in pizzo e taffeta, tg 42-44 vendesi a L 600 000 Regalo giacchino in pelliccia e coroncina 011-9960031

ABITO SPOSA lungo in pizzo Macrame tg 46 modello delle vendo a L 500 000 011 384708

ABITO SPOSA in pizzo e taffeta tg 42-44 con velopiuma pantalone sovragonna 3/4 sottogonna e guanti vendesi Tel pasti serali 0347-4113616

ABITO SPOSA modello principessa tg 46 in raso bianco, lavorato ricamato, accessori, causa lutto vendesi a L 1milione 011 3429967

ABITO SPOSA tg 48 [illegible] 0339 8635789

ABITO SPOSA tg 44 stile impero come nuovo vendo 011 9564426

ABITO SPOSA tg 42 bianco marca lunga vendesi 011 6062929

ABITO SPOSA tg 44 stile impero vendesi a prezzo interessante 0347-4184832

ABITO SPOSA tg 40-42 sharmungen seta pura con velo pure seta marca lunga velo in tulle occasione vendesi a L 600 000 Serio 011-677674

CAPI ABBIGLIAMENTO alcuni nuovi mai indossati, pantaloni giacche vestiti gonne tg 42 vendesi causa cambio taglia da L 15 000 011-6445562 0335-7489600

CAPI ABBIGLIAMENTO autunnali tg 46 come nuovi, vendo 011-4034561

CAPI (n 5) 2 pellicce tg 46, completo pelle nero, 2 cappotti in cammello vendesi a L 1milione e mezzo 011-7464371

CAPPOTTI (n 3) da donna tg 44 tg 46 tg 52, cuoio cammello, panna e verde muschio, ottimo stato, vendesi a L 50 000 cadauno 011-357807

CAPPOTTI tg 42 44 vendesi a L 150 000 e taffeta un abito rosso gregio acquistato al prestigue vendo a L 700 000 011-4344412

CAPPOTTO DI PELLICCIA con manica a sacco, ottima fodera, ottimo stato, valore L 2milioni tg 42 44, vendo a L 3 500 000 0338-2387178

CAPPOTTO MAX MARA rosso L 60 000 0338 9789699

CAPPOTTO PERSIANO nero, cappotto cammello donna, gonna pura lana vergine tg 44/46/48, 3 giacche a vento, giaccone Chanel, vendo 011-2323744

CAPPOTTO vera pelle scamosciata colore marrone con fodera trapuntata cappuccio staccabile, quasi nuovo tg 42 44 vendo a L 400 000 011-357458

CHIODO tg 42 44 vera pelle nuovo mai indossato vendesi a L 200 000 trattabile 0347-1061717

FUSEAUX (3 paia) taglia grande, buon cotone, vendo per inutilizzo perfettamente nuovi a L 10 000 cadauno Tel ore 15/20 0339-5609807

GIACCA LAPIN bianca tg 42 44 adatta a ragazza quasi nuova causa inutilizzo vendesi a L 100 000 011-2260030

GIACCA PELLICCIA agnello di Mongolia bianco tg 44/46 vendo per inutilizzo 0121-321329

GIACCA PELLICCIA di foca grigia tg 44 vendesi a L 800 000 011 3099106

GIACCA PELLICCIA ecologica nera, modello sera tg 42-44, nuovissima, causa errata taglia vendesi a L 90 000 0339-2403025

GIACCA PELLICCIA tg 46-48 sintetica blu, elegante lunga, come nuova, mostra pelliccia tg 44/46 vendesi 011 8173176

GIACCA PENNA tg 42 44 lunga in daino tg 40, piumino tutto vendesi 0338-3259100

GIACCA SMOKING nera, tg 52, venduta molto bene vendo a L 150 000 011 3499730

GIACCHE DI PELLICCIA in [illegible] nuove mai indossate, una tg 44 46, vendo in blocco a L 500 000 Tel pasti 011-8002480

GIACCONE BULLDOGE originale beige tg 42 nuovo vendesi a prezzo eccezionale o cambio con taglia inferiore purche' buone condizioni 011 8113179

GIACCONE DI RENNA colore blu scuro, modello a sfalo tg 44 con pelliccia interna sintetica vendo a L 250 000 Tel dopo ore 20 011 6435274

GIACCONE MARMOTTA pelliccia tg 44 vendesi a L 1milione 011 9590021 0347-7804894

GIACCONE MARMOTTA pelle tg 44 vendesi a L 1milione 011 9590021 pellicciotto naturale 9 pezzi, L 1 800 000 bonetto visone con bordo seta L 1 200 000 011 6418447

GIACCONE MARMOTTA tg 44 vendesi a L 800 000 011 9590021

GIACCONE MARMOTTA tg 44 portata pochissimo vendesi a L 600 000 e pelliccia persiano nera tg 42, come nuova lunga mostra prezzo affare 011-3183757

GIACCONE MOSCHINO nuova vendesi con etichetta originale, 2 capi di intimo pochissimo tg 44 46 vendesi a L 200 000 in pezzi 011-8012909

GIACCONE PELLICCIA castoro semilungo tg 46 48 vendesi a L 400 000 011-4523040

GIACCONE PELLICCIA capo visone come nuovo, tg 44/46 confezione accurata, vendo a L 600 000 piu bonetto pelliccia accessorio Pasti 011-626648

GIACCONE PELLICCIA ecologica, taglia tg 42 44, materiale superiore acquistata recentemente, valore L 700 000 vendesi a L 150 000 011-2765943

GIACCONE PELLICCIA Gaultier tg 46-48 nuova vendesi a buon prezzo 011-3116746

GIACCONE PELLICCIA marmotta canadese tg 42 44, privata Tel serali 011-4521167

GIACCONE PERSIANO grigio chiaro, modernissimo scamosciato per evitare con particolare di lunga peghevoli da gioco taglia piccola [illegible] 7195264

GIACCONE VOLPE argentata di [illegible] come nuova tg 42 44 vendo a L 1milione trattabile 011 9581831

GIACCONE VOLPE colore rosato tg 46 vendo a L 150 000 011-6407032

GIACCONE corta di [illegible] lana merlo, tg 44 46 vendesi a L 500 000 trattabili 011-4526459

GIACCONE con collo pelliccia vera, 2 maglioni [illegible] L 55 000 taileur blu, camicetta, tg 44, sandalini bianchi 38 vendo a L 75 000 011-7804492

GIUBBOTTO CHIODO nero, tg 42. Dolce & Gabbana, vendo a L. 300 000 trattabili, genna foderata del 1 o pantalone, in pelle nera, L. 50 000 cad. Bere 011-3194365

GONNE VISCOSA (n 2) vendone a nero, tg 46, L 50 000 cad 2 abiti premaman, L 30 000 cadauno e L 50 000 in blocco Regalo pantalone cord nero tg 42 011-9086462

GIUBBOTTO IMPERMEABILE con imbottitura interna staccabile, tg 44-46 colore verde, molto ben tenuto, vendo a L 70 000 011 736449

INDUMENTI modern tg 40/42, nuovi e non, vendo a L 5 000 cad pezzo 011-7785643

JEANS CON BRETELLA tg 44 poco indossati, vendo a £ 40 000 cadauno cavallerizza colore cammello colore tg 44 £ 60 000 011-9081005

MAGLIE stivaloni gamba corta e lunghe, tg 40/42, da L 173 000 cappotto color cammello, tg 46, L 40 000 cappotto tg 54, L 5 000 giacca pelle L 250 000 011 5214851

MONTGOMERY tg 42, perma, bello, tenuto veramente bene vendo pel cambio guardaroba a L 90 000 Serali 0338-4271254

MONTONE SCAMOSCIATO blu, tg 42, modello montgomery usato ma tenuto bene, vendo a L 150 000 trattabili causa cambio guardaroba Serali 0338-4271254

MONTONE SINTAPELLE tg 42, vendo a L 70 000 scarpe Tendenza n 37, vendo a L 50 000 0338-9781639

MONTONE colore beige, con maniche in lana tg 44/46, vendono a L 150 000 011-4804375

MONTONE da donna, come nuovo, vendono a L 300 000 Tel pasti 011-9820367

MONTONE lungo, grigio medio di nelli marca, acquistato in nota negozio, vendono a L 800 000 011-[illegible]37

MONTONE nero da donna, rifinitura in pelle, come nuovo, tg 44/46, vendono a L 600 000 Tel pasti 011-2586539

MONTONE tg 48, quasi nuovo, colore beige, [illegible] lo a pelo di visone, vendo a L 500 000 011-[illegible]

MONTONE vendesi a L 250 000 trattabili 0338-7564095

MONTONI (n 2) 1 nero tg 48/50 da donna e 1 chiaro tg 46-50 da uomo, utilizzati pochissimo, vendo 011-9673022 0339-4882433

MONTONI (n 2) 3 cappotti nuovi 3 abiti vera lana 3 maglie, tg 44-46, vendesi 011 308057

PANTALONI donna, maglie, vestiti offerta stato tg 42/44, dal 3/15 000 giaccone Shalimo pelliccia vivetta, tg 44/46 L 90 000 011-4344412

PANTALONI jeans 2000, classici eleganti vari colori tg 44/46, poco indossati, vendo per cambio taglia a L 40 000 al pezzo 0347-5382341

PELLICCE VISONE (n 2) tg 46, [illegible] 011-2206201

PELLICCE (n 2) vendo scuro e pervinca grigio, affumicato, vendesi a prezzo interessante 011-3419049 011-363417

PELLICCIA CASTORINO per bambina, vendo prezzo da concordare 011-4662764

PELLICCIA CASTORINO tg 46 [illegible] a L 800 000 011-3489974

PELLICCIA ECOLOGICA tg 42 nera, modello ampio con lunga fino al ginocchio tenuta bene vendo per cambio guardaroba a 90 000 Serali 0338-4271254

PELLICCIA ECOLOGICA tipo castorino tg 46 colore [illegible] marrone (montgomery) con cappuccio vendesi a L 150 000 trattabili 0339-5079030

PELLICCIA ECOLOGICA tg 44-46, in ottimo stato colore grigio, modello a cappotto doppiopetto vendo a L 25 000 Tel pasti 011-390485

PELLICCIA ECOLOGICA tg 46/48 [illegible] vendo a L 100 000 011-2484125

PELLICCIA ECOLOGICA tinta panna, tg 46, vendesi a L 200 000, montone scamosciato, tg 46, marrone scuro L 100 000 011 6407995

PELLICCIA GIACCONE ecologica, leggerissima, molto elegante, come nuova, tg 42, vendo [illegible] 011-357478

PELLICCIA GIACCONE visone, grigio, modello ampio, tg 44/46, poco indossata, ottimo stato, vendesi 011-7682248

PELLICCIA LAPIN modello giacchetta ottimo taglio tg 42, colori caldi del marrone al miele, mai [illegible] vendo a prezzo trattabile 0339-8042011

PELLICCIA LAPIN modello giaccone lungo, taglia unica, usata pochissimo, vendesi a L 200 000 011-4304255

PELLICCIA LEOPARDO molto bella tg 44 vendesi zona Piazza Statuto vendesi 0347-9743705

PELLICCIA LUPO SIBERIANO lunga, tg 44, vendesi a prezzo interessante 0347-4001157

PELLICCIA MACULATA ecologica, ampia taglia (44/46), quasi nuova, vendesi a L 200 000 011-7010920 011-7702387

PELLICCIA OPOSSUM nera, pelo lungo vendo ad ottimo prezzo 0339-4130068

PELLICCIA OPOSSUM usata pochissimo, valore L 2milioni vendo a L 700 000 trattabili 0338-4064814

PELLICCIA PERSIANO pelliccia ottima e giacchino visone, tg 40/42, come nuova, occasione vendesi 011-597084

PELLICCIA PERSIANO nera labrador ondo bellissima tg 40, vendesi a L 2milioni 011-7711825

PELLICCIA PERSIANO nero da donna tg 46/50 vendesi a L 600 000 trattabili 011-9572894

PELLICCIA PETIT GRIS nuova, lunga, usata pochissimo tg 42-44 vendesi a [illegible] causa 0338-8491278

PELLICCIA VISONE giaccone in lapina, giaccone impermeabile con pelliccia staccabile, giacca in nappa, colore grigio, tg 44, vendo in blocco 011-350005

PELLICCIA VISONE tg 44, [illegible] vendesi vendo 011-785015

PELLICCIA VISONE corta, giaccone tg 44-46 vendo a L 400 000 011 8516699

PELLICCIA VISONE vendesi organizzazione 011-503971 0336-5861913

PELLICCIA VISONE selvaggio visone, tg 48, giaccone 3/4 leonina chiaro mogano, nuovissimo mai indossato vendesi 011-887271

PELLICCIA VISONE bella, tg 42/44, vendo 011-4418617

PELLICCIA VISONE tg 44, ottimo stato [illegible] L 400 000 011-8803312

PELLICCIA VISONE saccaggio, lunga, tg 44, usata poco, vendo a L 2 500 000 011-7493144

PELLICCIA VISONE volpe argentata, pensiero [illegible] tg 42 ottimo taglio, vendo 0338-5078243

PELLICCIA VOLPE ARGENTATA e pelliccia Persiano, tg 52 pari altro visone invernale, tg 50, tutti vera marca impeccabili [illegible] 011-326973 0368-7447481

PELLICCIA VOLPE ARGENTATA tg 42 [illegible] L 500 000 0347-4001157

PELLICCIA VOLPE tg 44 usata solo 2 volte vendesi a L 2milioni trattabile 011-2629849

PELLICCIA VOLPE argentata, modello ampio come nuova tg 48, vendo a prezzo interessante 011-7108655

PELLICCIA VOLPE della Groenlandia, tg 46 vendo a L [illegible] 011-2481706

PELLICCIA VOLPE della Groenlandia, rossa, tg 42, vendesi a L 1 500 000 trattabile 0338-2332082

PELLICCIA VOLPE argentata, affascinante, come nuova, L 1 200 000 trattabili anche da sola tg 44 e giaccotto pelle e pelliccia a L 100 000 011 7071385

PELLICCIA VOLPE argentata tg 46 molto ben tenuta, a L 2milioni trattabili, pellicciat giaccone, scolpita, grigia, tg 42 a L 700 000 011-4114839

PELLICCIA VOLPE mai usata, vendesi a L 150 000 0347-7180775

PELLICCIA VOLPE argentata, tg 48, come nuova, vendo a L 1 800 000 trattabili 011-368678

PELLICCIA VOLPE nuova, modello ampio con cappuccio, giustificata, vendo a L 1 500 000 0336-8577258

PELLICCIA VOLPE grigia, venduta a L 300 000, scarpetto vera pelle, tg 40, colore classico, vendo a L 50 000 011-2180377

PELLICCIA VOLPE Groenlandia colore classico tg 42/44, vendo per inutilizzo a L 300 000 011-3080446

PELLICCIA VOLPE argentata, mai usata, tg 44/46 vendesi a L 2milioni trattabili 011-8063130

PELLICCIA 8 mesi di vita, rossa, in volpe, tg 44 L 350 000 trattabili 011-8051853

PELLICCIA code di visone, modello classico tg 46 ottime condizioni, vendo a prezzo di vera affare 0338-4582903

PELLICCIA elegante e di gran valore, vendo per inutilizzo 011-385737

PELLICCIA giaccone Volpe delle Groenlandia, tg 46, usata pochissimo, L 900 000 Serali 011-8223146 0338-8700580

PELLICCIA persiano nero, tg 48/50 [illegible] vendo 011-4150385

un FUNERALE PUO' COSTARE DI MENO

ATTENZIONE
In TUTTI gli Ospedali e Cliniche i Familiari possono servirsi di qualsiasi Impresa

OGNI INCLUSA SOLAMENTE
e COSTO FISSO per TORINO e PROVINCIA

FUNERALE CLASSICO L. 2.300.000
FUNERALE D'ARTISTO L. 3.900.000

GIANGRANDE PIERO FUNERARI
IL GIUBILEO
800.251845
Agenzie Giangrande gli unici funerari autorizzati ad intervenire direttamente all'interno di ospedali e cliniche per il ritiro delle salme
Disponiamo di tutte le categorie di veicoli funebri Mercedes classe Lusso

PELLICCIA visone usata pochissimo, vendesi 011-7979840

PELLICCIA volpe rossa, come nuova, tg 48, vendo a L 2 100 000 trattabili Affare 011-2204145

PELLICCIE ECOLOGICHE (n 4) tg 46, ben tenute vendo a L 50 000 in blocco 011-3290811

PELLICCIE (n 2) giacchetta eskimo, ottimo stato misura media, vendesi a L 300 000 cadauna 011-[illegible]

PELLICCIOTTO tg 44/46 ecologico, colore panna, vendesi a prezzo modico Nb pensionato e malandato 011 7397366

BARTONINA Pia Fey liquidi al 50% capi campione e stilista alla moda Tel 011-364 864

BORSARINO PELLE nero, semiusato, con cintura tg 44/46, vendesi causa cambio taglia 011-726878

BORSARINO RENNA con manici in [illegible] pari 2 grandi in pelle tutta a giri, vendo a L [illegible] 011-2503134

BORSARINO azzurro giacchina marrone, bellissima vestito lungo da sera, grandi terne, tg 46 mai usate vendo 011-240612 Solo ass dom 0123-35100

VOLPE ARGENTATA [illegible] modello moderno e ampio, molto particolare, nuovissima, vendo a L 2milioni trattabili 011 7503379

VOLPE DELLA GROENLANDIA 15 pelli vendo a L 500 000 0347-6829009

VOLPE GROENLANDIA bianca, giaccone, tg 44/46 vendesi a L 700 000 trattabili 011-4150445

VOLPE MACULATA giaccone lungo, manica raglan molto bella, quasi nuova tg 46 vendo L 2 500 000 vendesi a L 1milione 011 2811589

90/3 Abbigliamento sportivo

ABBIGLIAMENTO DAINESE a prezzi da vendere 0360-955278

ABBIGLIAMENTO SCI per ragazzo 8/12 anni con maglioncini vendesi Tel pasti 0124-581097

COMPLETO SCI Ann Taylor da donna tg 50 nuovo vendesi 011-5172765

COMPLETO SCI Bertè tg 42-44 ottime condizioni tenuto vendo Tel serali 011-31811910

COMPLETO da montagna, beige, Gap Pacific, parka giubbino, usato 1 sola volta, tg 44, vendo a L 20 000 011-7491803

GIACCA A VENTO PILA colore verde scuro tg 50 pari al nuovo, vendesi causa inutilizzo a L 100 000 Tel dopo ore 20 011-8705377

GIACCA A VENTO uomo, rossa, pumino WC Peak vendo L 60 000, pantal lycra sci, blu, elastic, Ellesse brat invicta, tg 48, L 60 000 011-3198753

GIACCA A VENTO Ann Taylor tg 54 pumino e giacca a vento vendesi a L 400 000 011-8685494

GIACCA BELLISSIMA nuova, mai usata misura 42 vendo vera occasione 011-8926849 0338-5488138

GIACCONE HENRY LLOYD di vera, tg 48/50 blu [illegible] vendo a L [illegible] 000 011-3290953 0329-2457[illegible]

PIUMINO bianco per sci [illegible] tg 42 come nuovo vendesi 011-4 ore ufficio 011-309-017

MAGLIA CALCIO nuova, originale Adidas FC Bologna (Argentina) vendo a L 20 000, maglia calcio replica Athletic Bilbao (Spagna) tg XL, L 100 000 0339-7037709

MINETICA DA LANCIO nuova [illegible] anche singoli Forgore N 41, nuove, vendesi al miglior offerente 0338-6191270

PANTALONI CAVALLERIZZA colore cam [illegible] co in cotone, tg 44, vendo per cambio taglia a L 80 000 [illegible] 011-1862251

PANTALONI CAVALLERIZZA colore beige, tg 46 mai utilizzati, vendo causa cambio taglia a L 60 000 0348-3411480

PIUMINO D'OCA da donna, colore rosso, tg 50, come nuovo, vendesi a L 100 000 trattabili Tel serali 011-941 3648

PIUMINO D'OCA sottogiubba tg 5 vendesi 011-4730648

SALOPETTE SCI blu, tg 50 nuova, vendo causa inutilizzo L 30 000 011-7491823

SCARPONI DOLOMITE 445 [illegible] 4 gancio nero/blu/rossi, n 43, vendo, inoltre scarponi sci Nordica n 42/43 (donna) vendo a L 50 000 011-8425341 0347-[illegible]

STIVALI EQUITAZIONE [illegible] in gomma foderati in [illegible] usati poco, vendesi a L 40 000 Tel serali 011-8272242

TUTA DA GINNASTICA bright, n Paracadutismo Fulgure, tg 46/50, nuova, vendesi a L 100 000 0338-2558160

TUTA DA SCI Colmar, giacca e [illegible] tg 42, da donna vendo a prezzo trattabile 011-[illegible]31977

TUTA DA SCI Descente, colore rosso, tg 46, come nuova, vendesi a L 80 000, altra stesso marca, colore chiaro L 75 000 011-3862698

TUTA DAINESE in pelle, tg 46, vendo a L 100 000 011-8966844

TUTA INTERO DAINESE in pelle, divisibile da donna, tg 44 colore nero-turchese in buone condizioni, vendesi a L 100 000 0336-460707 011-8964660

TUTA SCI BELFE da donna, rossa, tg 46/48, come condizioni, come nuova, vendesi a L 80 000 EMEMail chiocci libero it 011-5462563 0347-2120008

TUTA SCI FILA uomo tg 48 pelisanna come nuova, vendesi a L 120 000 011-8470825

TUTA SCI da donna, tg 44, vendesi a L 100 000 trattabili 011-8111085

TUTA SCI donna, colore verde chiaro, tg 44 [illegible] L 70 000 Serali 011[illegible]0336-8700580

TUTA SCI per bambo di 3 anni, vendesi a L 35 000, Moon Boot, misura 29/31, vendesi a L 15 000 011-2297920

TUTA SCI per ragazza/o 14 anni, vendesi a L 80 000 trattabili 011-3176485

TUTE PELLE (n 2) Teaport, uomo e donna, tg 48 e tg 46, divisibile [illegible] nuove, bellissime, vendesi a L 1 700 000 [illegible] 011-3581085

90/4 Abbigliamento uomo

ABITI GESSATO grigio, pura lana, cappotto cashmere, tg 46/50 per altezza mt 1 70, come nuovo, vendesi a L 200 000 e separatamente Salva 011-717320

ABITI (n 3) pur giaccone tg 50, vendo a L 150 000 Vero affare 011-256854

ABITI (n 4) lana pura, con gilet, marca usa, tg 48, altezza mt 1 68, vendo 011-743612 Solo sab dom 0123-35100

ABITO SPOSO grigio scuro di Coveri tg 50 vendo a L 200 000 011-3149943

ABITO SPOSO nero, classico, tg 52, vendo a L 200 000 [illegible] 4180599 011-4552868

ABITO SPOSO tg 48, valore L 2milioni, [illegible] miglior offerente 0338-6181270

ABITO UNGARO tg 50 a giaccone, vendesi in blocco a L 50 000 011-256854

ABITO nuovo, tg 48, Corneliani, principe di Galles, modello Bursalino, tg 57, nuovo, vendo 0347-1009143

BARBOUR tg M-L, verde, marrone e blu, [illegible] condizioni, cedesi in acquisto a prezzo interessante Tel ufficio 011-777483

BOMBER WALKER blu, taglia media, altro bomber chiaro, marca originale pressoché sconosciuto, vendo per errato acquisto 0339-3484725

CAMICIA nuova, fine, tg S da uomo, per il pagatore cinese, vendesi in blocco a L 90 000 Tel pasti 011-3348804

CAPPOTTO Jack E mansion doppio petto, colore cammello, tg 52, molto elegante, valore L 700 000 vendo a L 200 000 non trattabili 011-4345388

CAPPOTTO Mole grigio, tg 50, alpaca lana, da sera tg 50, nuovo, vendo Tel serali 011-4347178

CAPPOTTO nuovo, vendo ad ottimo prezzo 011-857816

CHIODO tg 48, camicia doppia, vendo a L 50 000 011-7001185

COMPLETO DOPPIO PETTO grigio tg 54, usato 3 volte, vendesi a L 100 000 011-4033626

GIACCA PELLE 3/4, grigio scuro fogge, tg 54, molto in pelliccia staccabile, mai indossato, vendesi a L 150 000 0347-8613544

GIACCA PURA LANA tg 54 pantaloni pura lana tg 52 54 una giacca e pantalone colore blu tenuta veramente 011 255809

GIACCA vera nuova pelle e nylon tg M vendesi 011-434470

GIACCONE IN PELLE (n 2) nero tg 48, vendo a L 150 000 cadauno Tel pasti 011 8177752

GIACCONE (n 2) cammello e blu vendesi in blocco a L 80 000 011-4366523

GIACCONE loden tg 52 vendesi 011-8438047

GIACCONINO come nuovo double face camoscio e pelle pecora, foggia veleggiatore colore nocciola, tg 42, vendo a L 150 000 Tel ufficio 011 7784320

GIACCONE MONTONE tg 46 chiaro, vendesi a L 150 000 011-7485269

GIACCONE MONTONE [illegible] nera in pelle, tg 50, colore cammello, vendo a L 150 000 011-798838

GIACCONE MONTONE tg 50 come nuovo vendo Tel pasti 011 232367

GIACCONE PARKA Belle tg 48/50 praticamente nuovo, autentico a L 450 000, vendo finalito affare Tel ore 18 21 011-4054773

GIACCONE PELLE montone scuro, tg 52/54, molto bello, nuovo, vendo a L 250 000 trattabili 011-2487165

GIACCONE VALENTINO tg 52, vendesi a L 80 000 Tel pasti 011-3172883

GIACCONE in pelle nera tg 48, nuova vendo a L 100 000 011-729843

GIACCONE nuovo, Dolce & Gabbana, tg 48, vendesi a L 900 000 Tel dopo ore 19 011-7817538

GIACCONE MONTONE (n 2) tg 46 e tg 48 vendesi a L 100 000 giaccone pelle rovesciata, foderato con pelo, tg 48, L 50 000 Tutto lavato in lavanderia 011-534183

GIUBBOTTI SCHOTT (n 2) modello Rat, non tg 42/48, vendesi a L 400 000 cadauno (in Michelin) 0339-9300491

GIUBBOTTO 2 Schott Nal, tg 46/48, di pelle in cuoio e l'altro in pelle e in Stelvione, modello lungo tg 48 blu, vendo Tel ore 21 0347-2484373

GIUBBOTTO EHENRY LOYD verde, tg 48, ottimo stato, stile gobbetto in lana, inimitato Americano no, tg 46, vendesi 0336-3510635

GIUBBOTTO SCHOTT della Sale 3, nuovo, tg 52 completo di pelliccia interna vero pilone, vendo a L 200 000 011-9087[illegible]

GIUBBOTTO SCHOTT usato poco, valore L 400 000 vendesi a L 250 000 011-4334955

GIUBBOTTO TIMBERLAND senza maniche, stile Moncler, cuoio bordeaux e verde militare tg M vendo a L 50 000 Tel dopo ore 17 0347-1867114

IMPERMEABILE a gabbano nuovo, privo completo ottimo stato, tutto tg 54 vendo per cambio taglia 011-7745407

MINETICHE MILITARI (n 2) tg 46 50 come nuove poi pantaloni mimetica e bellissima maglione da sciatore vendo a L 50 000 011 2481341

MONTGOMERY cuoio verde marca Mogano tg 48-50 nuovo, vendo a L 150 000 011-8955525

MONTGOMERY vendo scuro tg 46 ottimo condizioni vendesi a L 50 000 011-4366523

MONTONE SHEARLING in cuoio tg 48 marrone chiaro condizioni ottime vendesi a L 120 000 011-6470575

MONTONE colore chiaro tg 48/50 in buone condizioni vendesi a L 50 000 011 2764849

MONTONE da uomo camoscio lavato di moro tg 46-48, vendesi a L [illegible] 011-726478

MONTONE tg 48 colore marrone vendo 0368-7172183

MONTONE tg 48 vendo a L 200 000 011-8182868

MONTONE vera Shearling, tg 48/50, pelo corto biondo, nappatura perfetta, in ottimo stato, vendo a L 150 000 Tel serali 011-708416

PANTALONE PELLE montone lunghi da uomo, versione scuro, come nuovo, tg 48, vendesi a L 120 000 011-6479925

SCHOTT originale, con imbottitura interna e cofiatte, vendesi a L 150 000 0347-4622381

SMOKING NERO tg 46, giacca corta, di Armani, vendo a L 250 000 0347-2808271

SMOKING nero, come nuovo, tg 48, vendesi 011-8191306

WOOLRICH originale, con pelo in colore, tg XL, colore beige, mai usato, vendesi causa doppio regalo a L 500 000 non trattabili 0336-1342158

90/5 Accessori abbigliamento

BEAUTY CASE Samsonite come nuovo, vendo a metà prezzo 0349-6686471

BEAUTY CASE anni '70 pelle lucentata marrone vendo a L 50 000 011-4542688

BEAUTY CASE a borsone viaggio, Delsey nuovo vendesi a L 60 000 cadauno 0347-5641388

BORSA FENDI una Yves Saint Laurent una Trussardi, a tracolla tenute bene vendo a prezzo molto interessante Tel dopo ore 18 00 0338-9810736

BORSA JENNY vendesi a L 140 000 borsa nella, L 130 000, 2 samsonite Packabags nere e marrone L 66 000 Tel pasti 011 3172083

BORSA THE BRIDGE valore L 420 000, vendesi causa marciato regalo a L 380 000 011-4033626

BORSE GIANNI VERSACE alcune tipi di diverse forme e colori vendo Serena 0346-31581[illegible]30

BORSETTE in pelle, anni '60/70, privato vende Tel pasti 0122-88104

BORSONI cartella scuola, zainetti usati, vendo 011-3052415

CAPPELLI UOMO tipo Borsalino, feltrati, vendo a L 50 000 Tel dopo ore 17 0347-0882134

COLLO VOLPE anni '30, vendo a L 30 000 011-3115604

GIACCONE VOLPE bianca rubia pile, nuovo, vendesi a L 800 000 011-548026

OCCHIALI RAYBAN modello a goccia, non me vedo, vendo a L 180 000 011-4330940

SCARPE ANTINFORTUNISTICA n 42 colore grigio vendo a L 60 000 trattabili 0338-8071771

SCARPONI tipo montana in cuoio, n 43, vendo a L 40 000 non trattabili 011-3093115

SCI ROSSIGNOL per scarponi, zaino portasci vendo a L 150 000 0347-0511557

STIVALETTI LANE acquistati in America, in pitone bordeaux n 43, vendo a L 450 000 non trattabili 011-4345368

VALIGETTA portadocumenti vera pelle 3 scomparti, tasca laterale portacellulare mai usata vendesi a prezzo di realizzo Tel serali 011 9442132

VALIGETTA porta documenti cm 32x25 mai usata, vendo a prezzo di realizzo 011 7487465

VALIGIA DELSEY rigida, rossa, senza ruote misura massima, ottimo stato, vendesi a L 25 000 011-5862428

VALIGIA rigida nuova grandi dimensioni, nera ruote e serratura con combinazione vendesi a L 80 000 Tel serali 011-8223422

ZAINETTO BORBONESE originale, colore marrone, vendesi a L 150 000 trattabili 011-4804[illegible]3

ZAINO con telaio vendo a L 10 000 Tel serali 011 2201651

90/6 Articoli da regalo

Cartoleria [illegible]
Tutto [illegible] che [illegible] trovare in cartoleria
Via S. Francesco da Paola, 13 - Torino

COSE DI CARTA E... [illegible]
Vasto assortimento [illegible] regalo, fiocchi, nastri, scatole di carta [illegible] ogni dimensione, candele e mille altre idee per il tuo Natale
VIENI A TROVARCI [illegible] TORINO VIA VENARIA, [illegible] TEL. 011.220.22.15

90/7 Articoli prima infanzia

ABBIGLIAMENTO INVERNALE come nuovo per bambo mesi 6 12 vendesi in blocco a L 200 000 0338-8043478

ABBIGLIAMENTO VARIO per bimba 18/24 mesi vendesi a 3 000 e pezzo 0339-3602366

ATTREZZATURA completa per chiusura carrozzina passeggino lettino vendo ad ottimo prezzo 0347-7753430

BALLA-BALLA della Cam vendesi a 40 000 011-301582

BARRIERA PROTETTIVA Piero Pesce per bimbo con il cammino vendo a L 40 000 011-2701683

BASTONE METALLO regolabile per lettino misura 80 usa estate per zanzariera, vendo a L 130 000 in Sangano (TO), box bambo L 60 000 011-908 7005

BILANCIA PESAMENONATI meccanica vendesi a L 30 000 011 [illegible]

BOB BIMBO on 1000 100 mai usato vendo a L 60 000 011-4016568

BOB BIMBO marca Brevi valore nuovo L 180 000 vendo a L 100 000 011 9137271

BOB BIMBO usato poche volte come nuovo vendo a 011-7410383

BOB Bella Baia, vasca da bagno, sdraietta da lavoro marsupio, tutto Chicco, vendesi a prezzo da concordare Tel pasti serali 011-4529457

BOX con barriere di legno, come nuovo, a L 100 000 seggiolino 0/9 mesi per casa e auto in lenea pieghevole a L 100 000 011-8524[illegible]

CARROZZINA 3HOLE[illegible]NA e L 150 000, Inglesina Pop con cestonetto e materassino a L 150 000, Box L 40 000, seggiolino auto L 60 000, girello L 30 000 011-821664

CARROZZINA MON BEBE trasformabile, usata poco, completa di cuscino e materassino antisoffocco, pagodina per bebè e borsa, vendo a L 330 000 011-3843610

CARROZZINA PASSEGGINO Universal, usata pochissimo con equipaggiamento estivo e invernale, ruote grandi, telaio induttrice, vendo 011-3288001

CARROZZINA completa di passeggino, ancora installata prezzo attuale L 680 000 vendo tutto a L 350 000 011-6790215

CARROZZINA e passeggino Inglesina, pari pericolo bianco vendo a L 400 000 011-727237

CARROZZINA nuova, causa doppio regalo, vendesi a L 300 000 trattabile 0141 [illegible]9007

CARROZZINA passeggino, ombrellino, vendesi a L 60 000 0347-8808581

CARROZZINA trasformabile in passeggino, girello con supporto imparo, sponda per lettino, seggiolino porta ordani, lettino campeggio, vendo Serali 011-2302726

Via Vandalino 28/A
10141 TORINO
Tel. 011.773.16.73
Se vuoi un secondo passeggino per i nonni [illegible] seggiolino per la seconda auto da spendere poco, vieni a trovarci.
Vendiamo l'usato dei piccoli ancora bello, come [illegible] a prezzi ridotti.
Tutine e vestitini usati poco, passeggini e girelli come nuovi o doppioni di regali.
Questa è l'occasione per spendere poco e comprare tutto.

CARROZZINA trasformabile in passeggino, con girello box, vendo anche separatamente 011-5054111

CARROZZINA-PASSEGGINO modello inglesina, ottimo stato, vendo a L 100 000 Tel pasti 011-732213

COMPLETO PARACOLPI mussolo vendesi a L 100 000 011-4030820

GIRELLI (n 2) vendesi [illegible]

GIRELLO CHICCO in [illegible] vendo a L 50 000 011-5015[illegible]2

GIRELLO MON BEBE con gioco, L 40 000, marsupio Stephanie L 30 000, port-enfant da carrozzina (tipo pumotta), L 35 000, vendesi 011-7072129

GIRELLO vaschetta da bagno ondina, giochi vari, tutto come nuovo, vendesi a L 100 000 [illegible] 8953479

LETTINO BIMBI con materasso nuovo, vendo a L 100 000 Tel serali 011-8985482

LETTINO BIMBI in legno, colore condiviani, completo di materasso ed accessori, vendesi 011-644945 011 2294047

LETTINO BIMBO legno naturale, sponda ribaltabile abbassabile cassettone ripiano L 300 000, vendo a Venaria a Sangano 0347-5882741

LETTINO BIMBO nuovo, vendo causa doppio regalo 0347-8122981

LETTINO CAMPEGGIO come nuovo, vendo a L 100 000 Regalo box imbottito ed accessori 011-8975581

LETTINO FOPPAPEDRETTI bianco con materasso, quasi nuovo, vendesi 011-8890014

LETTINO FOPPAPEDRETTI in legno, laccato bianco come nuovo vendo con materasso vendesi a L 250 000 011-364265

LETTINO FOPPAPEDRETTI in noce componibile di materasso in lattice, paracolpi portanome, vendo a L 200 000 011 8976661

LETTINO FOPPAPEDRETTI ciliegio, stato, vendo a L 150 000 011-6470492

LETTINO FOPPAPEDRETTI in legno, 0/6 anni, con ruote sponde cuscini paracolpi lenzuoli coordinati rifiniture vendo materasso vendo 011 9914527 011 9914524

LETTINO FOPPAPEDRETTI in noce scuro, materasso, copricaldano, vendesi a L 190 000, 011-8065536

LETTINO FOPPAPEDRETTI bianco, come nuovo con materasso vendo a L 150 000 trattabili 011-857195

LETTINO FOPPAPEDRETTI laccato bianco, cassetto rete a doghe a massaggio, paracolpi, portanome, ottimo stato vendo a L 250 000 Serali 011-9034570

LETTINO MAGGIOLINO Mobi, 2 materassi, cartoccino blu Mon Bebe/trasformabile passeggino, vendesi Tel ore 8 30/18 30 0338-9131845 - dopo ore 19 011-8193425

LETTINO MIMI colore pino, la rotazione allungabile fino cm 160, compreso di accessori, vendesi a L 200 000 011-3140178 011-3086304

LETTINO PALI con cassettiera incorporata e portafasciatoio trasformabile in lettino adulto, vendo a L 250 000 011-4112736

LETTINO Foppa Pedretti, colore bianco, con rotelle cassettone, sponde, materasso, buone condizioni vendo a L 240 000 trattabili 011-857269

LETTINO come nuovo, altezza mt 1, lunghezza mt 1 30, munito di ruote, vendesi a L 50 000 011-6064661

LETTINO con materasso ortopedico e altri accessori, della Foppapedretti, [illegible] 0347-9853197

LETTINO in legno naturale, con 2 cassetti, completo di materassino, paracolpi e copriletto, L 250 000 trattabili 011-710655

LETTINO laccato bianco ambivalente di materasso, cassetto, copriletto, paracolpi e cuscino vendo a L 100 000 011 390282

LETTINO laccato bianco, doghe in legno ribaltabile con rotelline seggiolone [illegible] con [illegible] seggiolino auto 0-12 mesi vendo Altare 0347-7831483

MATERASSO per lettino, [illegible] vendesi a L 40 000 011-8274911

PASSEGGINO Chicco, nuovo, vendo causa inutilizzo a L 100 000 0347-8122881

SDRAIETTA vendesi a L 30 000 [illegible] L 35 000 materassino Milano, imballo, vendo a L 60 000 011 2079996 0347-5050883

SEGGIOLINO AUTO 0-4 anni Chicco Monterey a L 60 000 nuovi seggiolone Cam pappa nera blu, re[illegible] pieghevole a L 50 000 011 232815

SEGGIOLINO AUTO per bambino, vendesi a L 50 000 011-393158

SEGGIOLINO AUTO Chicco, 0/9 mesi, [illegible] anni, vendo a L 60 000 0347-1542784

SEGGIOLINO AUTO Inglesina, kg 0/18 [illegible] L 80 000 011-4557832

SEGGIOLINO AUTO per bambino vendo 011-5057[illegible]

SEGGIOLINO CHICCO omologato, seminuovo vendo a L 70 000 Tel serali 011-3114913

PROPOSTE ECCEZIONALI

Aperto Domenica

Schenone

Sport

UNA MONTAGNA DI OCCASIONI IRRIPETIBILI SU SCI ED ABBIGLIAMENTO INVERNALE

SCI

ELAN DRC 45 + ATT.	L. 199.000
KASTLE TCX + ATT. MARKER	L. 199.000
DYNASTAR EVASION3 + ATT.	L. 199.000
L OV5K + ATT MARKER	L. 199.000
+ ATT. TYROLIA	L. 219.000
KASTLE TCX 7 + ATT. MARKER	L. 249.000
FISCHER CLC 4 + ATT. TYROLIA	L. 249.000
SALOMON SUPER FORCE 9.1	L. 349.000
KASTLE GPR PURE/SPEEDMACHINE	L. 390.000
VOLKL CARVER REFLEX + ATT. MARKER C/PIASTRA	L. 449.000
AXENDO + TYROLIA C/PIASTRA	L. 000
FISCHER + ATTAC	
+ SCARPE SAL +	L. 299.000
TAVOLA SNOW FREERIDE + SOFT	L.

SCARPONI

S. MARCO JR	L. 79.000
NORDICA GP 03	L. 119.000
TS5 4 GANCI	L. 119.000
TC1 4LEVE MICROMETRICHE	L. 149.000
NORDICA NEXT 57	L. 159.000
SALOMON OPTIMA L. EXP 7.1	L. 159.000
NORDICA GP 07	L. 239.000
TECNICA EXPLOSION II	L. 290.000
LANGE X09	L. 350.000

SCARPE - TENNIS

CALCIO E CALCETTO	a L. 49.000
GINNICHE: ADIDAS, ASICS, FILA,	a L. 69.000
RACCHETTA TENNIS TECNO PRO	a L. 69.000

FILA · Anthalion · GEOX · COLMAR · NIKE · adidas · JANSPORT · FISCHER · SALOMON · MARKER · ASOLO · CA CAO · HEAD · TECNICA · LANGE · MAUI · ELFE · Champion · GARR&Co.

Via Madama Cristina 66 - Torino - Tel. 011/669.8778

UN PANETTONE A TESTA PER UN MESE DI FESTA!

In regalo dal 28 novembre al 31 dicembre
con 120.000 lire di spesa
al gigastore e/o

BasicVillage Calzificio Torinese

someone@basicvillage.com www.basicvillage.com

Via Foggia, 42 - Torino Aperto dalle 09.00 alle 19.30 Orario continuato

Apertura dalle 10.00 alle 19.00 l'8/12 e le Domeniche 28/11 - 5/12 - 12/12 - 19/12

SEGGIOLONE PAPPAPEDRETTI [illegible] do a L.120.000. 011-6470482

SEGGIOLONE PAPPAPEDRETTI legno bianco, 2 posizioni, vendesi a L.80 000. 011-2237811

SEGGIOLONE PAPPAPEDRETTI color legno naturale, colme cuscinetti, vendo a L. 100.000 Tel [illegible] 011-9034579

SEGGIOLONE Pappapedretti, [illegible]no naturale, vendo a L. 150 000. 011-386483

SEGGIOLONE Pappapedretti, trasformabile in seggiolino, tinta legno, con imbottiture, vendo a L.80 000. Tel dopo ore 17 011-4016668

SEGGIOLONE Pappapedretti, colore noce, bon e [illegible] vendo per auto e casa, Chicco, vendo a metà prezzo IBK vera 011-3471374

SEGGIOLONE in plastica, buono stato, marca Cam, vendo a L.50 000. 011-8190858

SEGGIOLONE pur lasciarlo, in legno, vendo a [illegible] 011-9365908 011-9572709

SEGGIOLONE (n.2) Pappapedretti (1 con p[illegible]ima condizioni, vendo a L. 120 000 e L. 100 [illegible] 501582

TIRALATTE a batteria, Chicco, ver[illegible] L.60 000 011-7390803

TUTA COLIMAR intera, per bambino 12/18 mesi, nuova, vendesi a metà prezzo 011-9980031

TUTINE 6, 9, 12 mesi, vendo causa inutilizzo 0347-8122891

TUTONE bianco, imbottito, impuntito, mai utilizzato, per bimbo 3/6 mesi, adatto anche Babbonatale, vendesi a modico prezzo, 011-788139

[illegible] BAGNETTO ahatomica, marca OK Baby, vendo a L.20 000. 011-8190858

90/8 Calzature, calzoleri

SANDALI VERSUS da sera, nan. n 37, vendesi a L 200 000; scarpe Versace, n 37, vendesi 011-[illegible]

SCARPE CONDOR nere, nuove, classiche, n.42, vendesi a L 10 000 causa doppio regalo 0339-5106518

SCARPE CONDOR nuove, n 42, mai usate, vendo a L.10 000 011-6066842

SCARPE SPOSA colore bianco, n 38, tacco cm 4, vendo a L.40 000 Tel serali 011-708818

SCARPE UOMO firmate, n 42, usate pochissimo, vendo a L 50 000 al pelo Tel dopo ore 17 0347-0862114

SCARPE (n 4) n 38, Vallevardi e Melluso, vendesi 011-740612 Solo tel. dom. 0123-66100

SCARPE per ragazzino, n 36, un paio bianche e una classiche, vendo a L 50 000 011-256654

SCARPE vernice, n 35, tacco cm 7, scarpe maroone, con B L 30 000 cadauna, scarpe vernice baby, n 38, blu n.36 basse, L 10 000 cadauna 011-4544412

SCARPONCINI n.36 e n.38, vendo a L 50 000 [illegible] 3563570

SCARPONI SKI nuovi, vendo a L 40 000 0328-2111801

STIVALETTI in pelle nera, con zeppa cm 6, tacco cm 14, camera interna, n 40, indossati una sola volta, vendesi 011-9034428

STIVALI TEXANI n 35, nuovi, vendo a L 90 000 trattabili 011-7795543

90/10 Centri commerciali

DELLAPIANA GIOVANNI
GIOIELLERIA
Gioielli con stile
Via XX Settembre, 65 - Torino
Tel. e [illegible] 011.562.05.21

90/12 Orologi, gioielli bigiotteria

Ermes Negri
e figlio s.n.c.
OREFICERIA - ARGENTERIA - OROLOGERIA
[illegible] 011.647.00.33

BRACCIALI IN ORO (n.2) anni '50, privato vende a L.3milioni cadauno Tel dopo ore 21 0338-3937826

COLLIER e bracciale in oro giallo, perle e rubini, peso circa 1 etto, vendesi a L 1 800 000 0339-2482526

CRONOGRAFO Momo Competition, modello City-lonia, edizione limitata, nuovo, mai usato, confezione [illegible] garanzia, vendesi a [illegible] 000 011-[illegible]

GPS DA POLSO nuovo, imballato in garanzia, valore L.3milioni, vendo a metà prezzo 0338-8588294

ORECCHINI SWAROVSKI a goccia, vendesi 011-4377814

ORO ARGENTO, MONETE
privato da privato acquista, massima valutazione, pagamento contanti. Tel 011 711 803 - 0336 [illegible] 4930 continuato.

OROLOGI ANTICHI a muro e da tavolo, anche solo meccanismi e parti, cerco [illegible] subito 011-6975668

OROLOGI CRONOGRAFI meccanici o automatici, anche se non funzionanti, inoltre oggettistica in oro, acquisto [illegible] Pago 011-6632663

OROLOGI SWATCH vari modelli, da collezione, vendesi. 0330-512213

OROLOGI Rolex, Patek Philippe, Cartier, [illegible] Cozzando ed altri importanti, collezionista acquista, pagamento contanti Serietà 0338-2097097

OROLOGI da tasca e polso, cronografi antichi e moderni, privato acquista da privato, con pagamento in contanti. Massima serietà 011-9713870

OROLOGI in oro cronografi, da taschino e appoggio, acquisto. Pago 011-6630280

OROLOGI vecchi da uomo, qualsiasi genere, anche rotti, privato acquista con pagamento contanti. Massima serietà 011-9493699 0338-6294024

OROLO[illegible] ARSillanni [illegible] funzionanti [illegible] iamo, vendesi a L. 150 000 011-3[illegible]

OROLOGIO BALME MERCIER modello Lewis, acciaio ed oro, da donna, movimento al quarzo, stabilità e precisione, vendesi per inutilizzo 011-3820755

IRIS
Associazione [illegible] volontariato per la lotta [illegible] l'Anoressia e la [illegible]limia
TEL. 011.54 12 64
Sede c/o Ce.D.A.P.
Centro per Disturbi Alimentari Psicogeni
Via S. Quintino 36 - 10121 Torino - Tel. 011.54 12 64
Presso il Ce.D.A.P. sono aperti gruppi di incontro per genitori.
Per informazioni telefonare al numero 011.64.12.54
dal Lunedì al Giovedì dalle ore 14.00 alle ore 16.00

OROLOGIO CRONOGRAFO commemorativo del centenario della Juventus, pochi esemplari numerati, occasione, vendo Tel dopo ore 20 011-7725503

[illegible] CAMMEI a colonna, privato cerca in acquisto da privato 011-8632947

OROLOGIO DA TASCHINO con numeri romani, ottimo stato, vendo 011-319-4392

OROLOGIO DA UOMO Ortega Constellation automatico, metallo dorato, temperato a vetri, quadrante avorio, cinturino a fibbia originale, come condizione, a L. 600 000 ora! 011-857288

OROLOGIO DPW Breitling, modello militare, foggia Arma dei Carabinieri, completo in confezione, vendo a L.120 000 non trattabili Francesco 011-3093734

OROLOGIO ORO Pier Gualter, cinturino in pelle, permuto con telecamera o videoregistratore Tel pasti 011-5561052

OROLOGIO POLSO unisex, Bentolaico, meccanico nuovo, vendo a L.1 200 000 trattabili. Garanzia scaduta 0338-5071771

OROLOGIO POLSE[illegible] vende a L.1 600 000 0338-2054526

Creazioni & riparazioni
S.S.T. SRL
JEWELLERY
GEMS MINERALS
VIA S. FRANCESCO DA PAOLA
TORINO - TEL. 011.888.523
FATE RIMANERE
DI PIETRA I VOSTRI AMICI

OROLOGIO ZENITH da polso, d'epoca, 1970 automatico, vendesi a L. 450 000 011-7300972

OROLOGIO da tavolo, Tedeschina, in marmo scuro vendo a L. 350 000 non trattabili 0349-5568471

OROLOGIO tipo Swatch, pubblicato dal formaggio svizzero da collezione vendo o scambio 0339-2737107

PENDOLO VERTICALE in mogano, marca Brail, misura quarti e le mezzore, perfetto stato, vendesi a L. 1 450 000 011 9045528

PENDOLO VERTICALE [illegible] e le mezz ore, vendo a L. 1milione Tel pasti 011-4153276

ROLEX CELLINIA oro donna, garanzia e confezione originali, vendo a L. 3 800 000 Tel serali 011-8111800

ROLEX OYSTER PRECISION acciaio, datario rosso e nero, vendesi a L. 1 900 000 0338-2568100

ROLEX SUBMARINER in acciaio (2 anni) vita usato pochissimo, vendo a L. 4milioni 0368-297703

ROLEX con scatola, originale, acquisto 0338-6196068 0347-4203973

SECTOR NO LIMITS SQE 300 cronografo luminoso oro subacqueo 200ml, cinturino camoscio, cassa L 800 000 vendo a L 400 000 non trattabili 011-2480394

Muttoni orologi
RIPARAZIONI ACCURATE
orologeria - pendoleria - oreficeria
CONCESSIONARIO UFFICIALE
OROLOGI:
Swatch - Emporio Armani
Bulova - Citizen - Vagary
BIJOUX:
La Berenice - Preziosi Rebecca
Pianegonda gioielli in argento
Via Roma, 5/C - Trofarello
Tel. 011.64.90.404

SPILLA Sant'Agostino ordine Eremitani pietre, pezzo unico perfetto privato vende Tel 011/318 1499 ore 12/14

SWATCH CHRONO modello Black Friday, da collezione custodia, a L 150 000; Swatch Irony Crono alluminio, grigio, garanzia e custodia, L 100 000 0338-8303687

SWATCH donna, manuale, [illegible] L 40 000 011-837464

90/13 Ottica

BINOCOLO KONUS 20x80 Field 3.5, borsa rigida cm 21x23x10, [illegible] vendesi ad ottimo prezzo. Spedizione telefonica 011-4521374

LENTE DI BARLOW 3X vendesi [illegible]

OCCHIALI DA SOLE Oakley, [illegible] acquistati ad agosto, modello Jacket, nero, con garanzia, vendo a L.120 000 011-8190398 0338-5818432

OCCHIALI DA VISTA da uomo, per lontano, marca Vogue, lenti chiare, occhio destro +1.75, occhio sinistro +2, come nuovi, custodia, vendo a L. 100 000 [illegible]

TELESCOPIO [illegible] [illegible] prestw. [illegible] mm 75 Barlow cavaliere con portarotolo, usato 3 volte vendesi a L 650 000 Tel serali 0121-77389

TELESCOPIO AURIGA mod Celestron Firescope 60, nuovo con accessori ed imballo vendesi a L.190 000 Tel serali 011-4353932

90/16 Telefonini, accessori

ACCESSORI ERICSSON ETZ[illegible] a tutti, interni, 2 batterie custodia, caricabatterie da tavolo e auto vendo anche singolarmente Francesco 011-3092734

AURICOLARI VIVAVOCE per Panasonic G600, G450, Ericsson serie 600 e 700, Sagem, vendo a L 30 000 cadauno. 0330-2196423

BATTERIA per Ericsson 768, in buone condizioni, cerco in acquisto 0339-2486398

BOSCH 736 cover giallo, dual band nuovo 2 settimane di vita, vendesi a L 390 000 volendo con Tim Card 0339-1257076

CARICA BATTERIE in 2 ore circa e da auto batterie, per Nec G6 vendo a L 30 000 0348-8402184

CARICA SCARICA portatile, 2 batterie carica batterie auto per Motorola Mg Tac vendo a L 150 000 011-3491808

CARICA/SCARICA batteria, intelligente, per Motorola, display con indicatore di funzione vendesi a L 70 000 011-3434441

CARICABATTERIA da auto per Nokia Cityman 300 vendesi a L 50 000 011-31825331

CARICABATTERIA da auto Nokia LCH-7 nuovo, vendesi causa errato acquisto a L 20 000 0339-7337701

CARICABATTERIE per Motorola 8700, perfettamente funzionante vendesi Tel pasti 011-2200836

CARTA RICARICABILE GSM Tim Card 16K, ancora da attivare in custodia sigillata vendesi a L 100 000 0339-7992483

CAVO DATI-FAX FINBUS per Nokia 5110-6110-6150, ceduto a L 150 000, consente Internet Fax Cell SMS, suoneria, loghi, agenda Tel ore 8/20 0328-6208708

CELLULARE usato, personale al minimo cerco in regalo in quanto impossibilitato a pagare la tariffa telefonica Tel pasti 011-7491847

CORDLESS portatile, usato poco, vendo a L 250 000 011-9540753

CUSTODIA a tenuta in pelle nera per cellulare, di[illegible] cm 6x4x18, [illegible] a L 18 000 0338-3647748

ERICSSON GF 788 carica batteria, cavo e scatola batteria da tavolo, 2° pulp, vendesi a L 320 000 non trattabili 0338-1347158

ERICSSON 788 con custodia, batteria nuova, caricabatteria per auto e da casa, vendo a L 100 000 Tel serali 011-7070219

ERICSSON 788 con batteria di ricambio, alimentatore da viaggio e da tavolo, vendesi a L.200 000 0338-9150955

ERICSSON 788 completo di batteria caricabatteria vendesi a L 250 000 trattabili 0347-9397617

ERICSSON 788E completo di carica-scaricabatterie 2 batterie auricolari, vendesi 011-3298466

ERICSSON 868 con auricolare, batteria 60 ore di parlato fino) 6/2000, vendesi a L 250 000 non trattabili 0347-2906249

[illegible] GF 768 nero e blu, con caricabatteria e custodia, vendo a L 300 000 011-759803

ERICSSON GF 788E blu metallizzato 14 mesi di vita, come condizioni, vendo a L 250 000 non trattabili 0349-2011425

ERICSSON GF768 GSM cerca- Spesa massima L 100 000 0338-3847748

ERICSSON GO-118 vendesi a L [illegible] 2652217

ERICSSON T18S blu dual band, caricabatteria casa, batteria, custodia pelle, auricolare, 1 t mesi garanzia, imballo, L 440 000 trattabili Torino 1780-010598

ERICSSON T18 S 4 mesi di vita, con tutti gli accessori, vendo a L 500 000 trattabili Tel serali 0349-[illegible]

ERICSSON T18 S nuovo, vendo causa doppio regalo [illegible] 6047

GALILEO GSM completo di batteria, caricabatteria e manuali di istruzioni, vendesi a L. 120 000 Tel pasti 011-8428068

GALILEO nuovo, con caricabatteria da tavolo e rapido, vendo a L 150 000 trattabili 011-3795507

MICROTAC GOLD marchiato Sip, con stilo, 2 batterie, vibracall, custodia, imballo, struttura cavallo e supporto auto, L 150 000 0335-6213953

MITSUBISHI MT36 con 2 batterie, carica/scarica, caricabatterie da auto e da rete, vendesi 0338-4489948

MITSUBISHI TRIUM per auricolare, con pochissime ore di funzionamento, scatola e istruzioni, vendo a L.300 000. 0338-3518352

MITSUBISHI TRIUM Dual Band, batteria 900 mAh nuova, vendesi a L 180 000 0338-5366053 - negozio 011-8632170

MITSUBISHI mt 7, con carica batteria e batteria extra, vendesi a L.150 000 trattabili 011-6630809

MOTOROLA 8200 2 batterie, 1 caricabatteria, vendesi 0338-3561819

MOTOROLA 8300 GSM carica batteria tavolo auto e viaggio, manuale, imballo originale, L 90 000 Non accetta schede ricaricabili Tel pasti Franco 011-7724097

MOTOROLA 8400 colore blu, batteria verde, cavetto caricabatterie per vibracall vendo a L 120 000 non trattabili 0347-9208782

MOTOROLA 8700 TIM 2 batterie, con vivavoce per auto, vendo a L 130 000 0335-8005068

MOTOROLA 8700 completo di batteria e caricabatteria, vendesi a L 150 000. 0347-5822965

MOTOROLA 8700 con trasportante, imballo, 2 batterie, carica a carica doppia, caricatore da viaggio e da auto, custodia, a L 150 000 trat. 0329-4124615

MOTOROLA 8700 prima condizione, esterni nuovi e caricabatteria da tavolo, vendesi a L 200 000 011-759903

MOTOROLA 8700 vendo a L 80 000 Motorola 8900 a L 100 000 Semens C10 a L 120 000 Pan Luca Tel dopo 20 30 011-8481748

MOTOROLA CD 920 Vivavoce con garanzia ufficiale, pari all'attuale Tim perfetto ovvero vendesi a L 250 000 0347-8677353

MOTOROLA CD 920 dual-band, marchiato Tim cuoio in pelle, tim card in omaggio [illegible] do a L 280 000 0338-2152370

MOTOROLA CD-920 auricolare custodia in pelle nera vendesi a L 120 000 011-9442132

MOTOROLA CD920 Dual Band batteria litio candelabbatteria, il custodie, auricolare originale Motorola, in garanzia, vendesi a L 250 000 0348-3158242

MOTOROLA CD920 in garanzia, auricolare, caricabatteria custodia, come nuovo, vendesi a L 370 000 0335-6815598

MOTOROLA FLARE carica batteria tavolo e auto, custodia pelle, batteria samsung vendo a L 100 000 Tel serali 0349-5641846

MOTOROLA FLARE/SAIL ultimi condizioni 3 batterie, vendesi causa inutilizzo a L 100 000 011-9691881

MOTOROLA GSM con scheda ricaricabile e 2 batterie. Extra batteria, custodia e istruzioni, vendo a L 120 000 0335-5987429

MOTOROLA MASTER CARD Emulatore, cedo a L 150 000, permette attivazione menù tecnico funziona nascosta su telefoni Motorola 8700 8900, ecc 0328 6239708

MOTOROLA SLIMLITE vendo o permuto con Startac 85 0347-2486845

MOTOROLA STARTAC 130 GSM, con batteria al litio oppure Ericsson piccolo, spiegazione condizioni a prezzo interessante acquisto Pasti 011-737090

MOTOROLA STARTAC 130 con 2 batterie, caricatore da tavolo e rapido con custodia in pelle in garanzia vendo a L 450 000 trattabile 0347-8054496

MOTOROLA STARTAC 85 vendo a prezzo da concordare o permuto con Ericsson GF 768 Tel serali 0347-6601761

MOTOROLA STARTAC 130 GSM, 2 batterie, carica rapido, carica scarica da tavolo, custodia, ottima vita 15 ore, L 500 000. Tel pasti 011-9106180

MOTOROLA STARTAC 85 di Nokia 5110. Anche senza caricabatterie, acquisto da vera occasione 011-9688013

MOTOROLA STARTAC 85 batteria litio, imballo, vendesi a L 250 000 0348-3158242

MOTOROLA V3688 ancora imballato vendesi a L 750 000 0347-2706810

NEC G8 GSM come nuovo, vendesi a L 150 000 011-4055872

NEC P 100 2 batterie, caricabatterie da tavolo custodia vendesi a L 50 000 0335-7107767

NEC PTTACS nuovissimo caricabatteria batteria, vendo a L 90 000 Anche per sperimentazione Tel serali dopo ore 20 00 011 562332 0335-7197429

NOKIA 2110 (n 2) con batteria originale a L 450 000 inoltre Nokia 5130 con carta Omnitel a L 290 000 0329-2148393

NOKIA 2110 Motorola 8700, Ericsson GC-118, vendesi a L 100 000 cadauno 011-7063217

NOKIA 3110 GSM perfetta sia esteticamente che funzionalmente con scheda TIM Card 0339-5620177 - E-Mail IDCH16@yahoo.it

NOKIA 3110 con custodia, come nuovo, perfetto con doppia carica batterie da auto, vendesi a L 230 000 011-3481668 0347-3835775

NOKIA 3110 in perfetto condizioni 2 custodie in pelle, auricolare vendo a L 150 000 trattabile 0347-8545873

NOKIA 3110 perfetto, come nuovo con caricabatterie, vendesi per inutilizzo a L 150 000 0349 3278188

NOKIA 8110 con 2 batterie carica batterie, custodia, vendo a L 150 000 trattabili 011-6982714

NOKIA 8110 (banarino) con 2 batterie al litio, caricatore auto, vendo a L 400 000 0335-6600982

NOKIA CITYMAN 900 scheda ricaricabile 2 batterie di cui 1 allunga durata, caricabatteria e cavo accendino, L 50 000 trattabili. L 350 000 0368-3220579

NOKIA CSM 2110 con 2 batterie, 2 caricabatteria, 2 caricabatterie da casa e auto, manuale in perfetto stato, vendo a L 290 000 011-4116349

OMETOUCHEASY dualband, ancora imballato, vendo a L 300 000 0347-2986586

PANASONIC 600 ancora imballato, con garanzia, 2 batterie, carica batterie da casa e da auto, segreteria, vibracall, voce memo L 400 000 0347-4327654

PANASONIC GD70 vibracall, vivavoce incorporato, mains batteria al litio, usato poco, ancora in garanzia, L.250 000 Tel serali 0347-9084846

PHILIPS GENIE con auricolare, vendo a L.300 000 0347 7812788

PHILIPS JENIE dualband, custodia, auricolare, acquistato fine ottobre '99, manuale e scontrino, vendo a L 350 000 0349-7743586

SAMSUNG ultimo nuovo, caricabatteria, 2 batterie, vendo a L 380 000 Tel serali 011-9087464

SCHEDA OMNITEL prepagata ricarico scaduto con scheda prepagata Tim ricaricabile Maxicard Startac 85, vendo a L 180 000 011 8998253 0347-7864894

SCHEDA OMNITEL nuova, ancora imballata, con batteria Italy vendo a L 70 000 011 4055526 0329-2222966

SCHEDA PREPAGATA Omnitel o Tim, acquisto con spesa massima di L 25 000 0339-7580278

SHARP GSM MC-G1 Personal Mobile Communication, computer incorporato con penna scrivente, come nuovo, pagato L 1 500 000 vendo a L 650 000 011-645080 0339-7992316

SIEMENS C25 carica batteria e garanzia fino a 07/2000, sistema condizioni vendo a L 250 000 Tel ufficio 011 538781

SIEMENS S35 display a colori, vibracall, modem incorporato, custodia in pelle, 2 mesi di vita, valore L 690 000 vendo a L 500 000 0338-2794744

SIEMENS S3PLUS vendesi a L 80 000 trattabili. Regalo custodia 011-215875

SIM CARD Omnitel Wind, Tim, acquisto 0339-7781167

SIMCARD OMNITEL piano tariffario Personal City nuova con credito acquisto con spesa massima di L 50 000 0347 9411217

TELITAL E-TACS PV 1004 carica batteria da casa e da auto, custodia 2 batterie da 600mA, batteria da 1 500mA, [illegible], L 150 000 011-8077421

TELITAL GSM con vibracall, dalla, pregia, batteria litio, antenna in garanzia vendesi a L 200 000, con eventuale scheda nuova 011-3140194

TELITAL TEO GSM con garanzia 6 mesi, colore blu, vendo a L 140 000 trattabile 0347 0434822

TIM AMICO con 2 batterie carica batterie e custodia vendesi a L 150 000 0335-7107762

TIM AMICO con 2 batterie, caricabatterie valigetta, vendo a L 140 000 Tel serali 011-9605340

TIM CARD anche senza credito residuo netto e acquisto per cellulare GSM uso se il modello prezzo 0329-6362899

TIM CARD vendo 0347-0734586

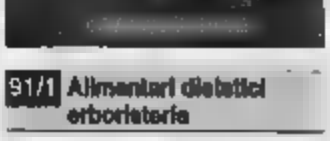

91/1 Alimentari dietetici erboristeria

91/2 Attrezzature salute e bellezza

AMERICAN STAR multimassaggi, mai usata, come nuova attrezzata con 4 lastre valore L 600 000 vendesi a L 200 000 Occasione 011 4334255

DEPILATORE ad epilatore Silk Epil Supersoft Braun, non utilizzato, ancora imballato, vendesi causa doppio regalo Tel dopo ore 20 011-6497893

DEPURATORE D'ARIA ottimo stato vendesi 011-9607824

DEPURATORE acqua, con garanzia di 2 anni vendesi a buon prezzo 011-9674897

EPILATORE ELETTRICO mai usato Silkepil Supersoft Braun, vendesi a L 100 000 (in Corso [illegible] 011-[illegible]56 0349-6133334

EPILATORE ELETTRICO Epilady, vendo a L 30 000 Tel dopo ore 17 0347-4277592

EPILATORE PHILIPS mai usato, L 50 000 causa da viaggio e prezzo, in confezione vendo Tel serali 011-713706

IDROMASSAGGIO da vasca, nuovo vendesi Tel pasti 011-365709

IMPIANTO DEPURAZIONE acqua, per uso domestico, completo di bombola Mtl e materiale vendesi a L 100 000 011-2261929

LAMPADA ABBRONZANTE Philips con cavetto cambio con mountain bike 011-9149306

LAMPADA PHILIPS UVA per viso nuova, [illegible] L 100 000 0330-3036375

LAMPADA SOLARE Philips mezzo busto, vendesi a L 150 000 0330-3796457

LAMPADA a raggi infrarossi per scoiattolo e capelli 5 lunghezze, inimpiallata con predisposizione registrabile e scorrevole vendesi a L 240 000 011-3521169

LETTINO ABBRONZANTE UVA mf 2x1, acquistato da venditore non autorizzato a prezzo da concordare 011 9041351

TV-VIDEO-HI-FI-ELETTRODOMESTICI-TELEFONIA

VIDEURO

VIA GORIZIA, 58

Tel. 011. 3272244 r.a.

LIQUIDAZIONE

APERTI TUTTE LE DOMENICHE DI DICEMBRE

6 - 8 - 12 - 19

TOTALE*

TV portatile 14" telecomando £. 189.000

Moulinex aspirapolvere a carrello £. 109.000

portatile £. 69.900

IGNIS Forno a microonde £. 159.000

GALLERIA

Garantisce il tuo acquisto

EURONICS

TV-VIDEO-HI-FI-ELETTRODOMESTICI-TELEFONIA

Burolo di Ivrea - Chieri - Moncalieri - Torino

TORINO: Via San Donato, 44/C - Tel. 011/437.33.66 r.a. • MONCALIERI (TO): Via Vittime di Bologna, 19/21 Tel. 011/64.53.12 • BUROLO DI IVREA (TO): S.S. Ivrea-Viverone n° 31 ingresso Via Balazzi, 1/3 Tel. 0125/57.555

CHIERI (TO): Centro Commerciale "Il Gladio" Via Rossi di Montelera, 61 - Tel. 011/94.71.155

MACCHINA MAGNETOTERAPIA relativo a contatto, Thalf System, [redacted] 200 [redacted] 011-8127316

MASSAGGIATORE manuale, a pilare, come nuovo, vendo a L. 50 000 011-4703240

SAUNA FINLANDESE 3 posti, con vaporizzatore, parte elettrica offerta, parte legno da ristrutturare, vendo a modico prezzo 011-3149376

STIMOLATORE muscolare, TENS, vendesi per non adoperamento a L. 250 000, inoltre Tens per dolori a L.150 000 0335-5691508

VIBROMASSAGGIATORE 2 velocità, con fascia terapeutica, fascia anticellulite, fascia rullo-snell, usato pochissimo vendo 011-3118437

91/3 Centri di estetica salute

Corsi e Sedute Individuali
REIKI e KARUNA
Presentazioni alle 21
In C.so D. Sovietica 170
Gi 9/12 - Ma 14/12 - Me 15/12
YOGA
Anche in Via Piazzi [redacted]
011.318.36.51

ANNUNCI ECONOMICI su TuttoAffari? Chiama il 011-6152

[redacted]
REGALI DI BENESSERE
STUPISCI PER QUESTO NATALE
CON UN REGALO SPECIALE!!!?
ABBONAMENTI AI NOSTRI
TRATTAMENTI ESTETICI INNOVATIVI
Viso - [redacted]
[redacted] INTIMA
IN BENESSERE IL NUOVO ANNO
1999 - 2000
C.so Peschiera, [redacted] - Torino
Tel. 011.71.38.30
L'ARCOBALENO

tel. 011/2217551
Pranoterapeuta-Sensitiva
Cura crisi, depressioni, ortrosi, infiammazioni, problemi di salute con l'energia delle mani
La salute merita attenzione
LISA

91/6 Ortopedia prodotti medicali

CARROZZELLA PIEGHEVOLE vendesi a L 200 000, apparecchio inalazione, a L 200 000 011-9689085 0338-8753064

CARROZZINA DISABILI in pelle beige, [redacted] vendesi a L 250 000 011-4560015

CARROZZINA INVALIDI (n 2) usate, [redacted] L 70 000 cadauna 011-844748

CARROZZINA elettrica costruita su poltrona in pelle, vendo a L 300 000 011-740684

EMOCCHIERA rialzabile post operazione, per lavamenti proctali, pannolini in alluminio anodizzato, come nuova, L.200 000 Sergi 011-715273

LETTINI ORTOPEDICI (n 5) per fisioterapia, vendesi Tel pasti 011-9580525

SEDIA A ROTELLE per invalidità o disabili, vendesi a L.300 000 011-9661868

TUTORE 4 punti, articolato, post operazione, attiva, vendesi a L.200 000 011-2473760

VETTURA ELETTRICA per anziani, Sunrace Twist 45, 4 ruote, luci e frecce, come nuova, vero affare, vendesi causa inutilizzo a L.5milioni 011-8421.34

91/8 Parrucchieri manicure, pedicure

ANNUNCI ECONOMICI su TuttoAffari? Chiama il 011-6152

tempo libero - sport - viaggi

tuttoaffari

95 offerta/domanda

95/1 Articoli sportivi

BICICLETTE
DAZZAN
Campione del Mondo
Produzione Vendita
Verniciatura telai corsa
c/Montaggio Smontaggio
L.230.000
Settimo Torinese - Via Torino, 21
Tel. 011.8984869

ARCO COMPOUND USA Saxon, completo di mirino, poggiafreccia, guardo, il tiratore vendo a L 500 000 011-21832260

ATTACCHI SCI alpinismo, modello Zermatt Nepal, [redacted] pelli di foca con collarino, [redacted] Tel ore [redacted] 011-7001182

ATTACCHI SNOWBOARD Hard Dream, [redacted] L.70 000 011-8111095

ATTACCHI TYROLIA usati 1 stagione, per sci Mares cm 185, scarponi Kolach n 42/43, vendesi in blocco a L 200 000 011-7805132

ATTREZZATURA PALESTRA nuovissima, pallone colorato, marca Fitness Line, sconto al 50%, step, materassini, doghe per massimo relax etc., vendo 0349-5928375

ATTREZZATURA PALESTRA completa, pressa, bilanciere, panca, bicipite, tricipite, vendo a prezzo interessantissimo 0338-7360609

ATTREZZATURA PALESTRA step, manubri, portamanubri, etc., vendesi 0360-825226

ATTREZZATURA SUBACQUEA usata, vendesi 0335-6479674 - ore [redacted] 011-7040933

DEVI STAMPARE
[redacted] SPORTIVO E NON:
NUMERI, LOGHI, O IL TUO NOME?
Vieni da "L'UNICO" stampiamo e ricamiamo tutto ciò che desideri. Senza quantità minima. Consegne in tempi brevi, preventivi e bozzetti gratuiti.
ANCHE SINGOLO PEZZO
C.so Vercelli 140/bis - TORINO
Tel. e fax 011.242.16.52

ATTREZZI BODY-BUILDING scambio con collezionista o strumento musicale. Chiedere di Renato 0338-7303001

ATTREZZI PALESTRA una panca inclinabile, vendo a L 100 000 011-9046472

ATTREZZI PALESTRA Lat Machine, Pulley, Multipower, Iper Estensori, Cadi verticale, etc., vendo a L 200 000 al pezzo 0349-5928375

ATTREZZO PER ADDOMINALI nuovo, vendo a L 20 000 011-501582

CANESTRO per adulti, 2 strutture da fissare a terra, nuove, parabolici, vendo prezzo affare 011-5627758

CARDIO FREQUENZIMETRO Polar, mod Pritchaner, vendesi a metà prezzo 011-4228730 0347-7806570

CYCLETTE con computer e voga per a manubrio orizzontale, vendesi a L.190 000 011-9572052

CYCLETTE con display elettronico, nuova, mai usata, causa doppio regalo, vendo a L. 180 000 Tel dopo le 17 0339-4972528

CYCLETTE mai usata e ben accessoriata, vendo 011-3180449

CYCLETTE nuova, mai usata, vendesi a prezzo ragionevole 011-2057709

ELETTROSTIMOLATORE Compex Sport vendesi causa cessata attività agonistica a L. 1 500 000 0339-2274923 011-7490536

GIUBBOTTO MOTO Dainese, blu e rosso, interno staccabile, in cordura, ideale inverno, paraguanti, paraginocchia, vendo a L 300 000 0335-6086504

GPS MAGELLAN 300 mai usato, vendo ad un'occasione, vendo causa inutilizzo a L 400 000 0347-0363616

GUANTO DA BASEBALL e sci con inserti, usati pochissimo, vendesi 0330-439576

JACKET BUBACOUEO Ascanio tg M/L, praticamente nuovo, vendo a L 280 000 trattabili 011-8191401

MINIPALESTRA vogatore, cyclette, tapis roulant, vibromassaggiatore, seggiolino reclinabile e varie per tenersi in computerizzati. Stabile. L 2 700 000 0347-4243100

un **FUNERALE** DI MENO
informatevi!
ATTENZIONE
In TUTTI gli Ospedali e Cliniche i Familiari possono servirsi di **avveniristi impianti**
DUE RICERCATE SOLUZIONI a COSTO FISSO per TORINO e PROVINCIA
FUNERALE CLASSICO L. 2.300.000
FUNERALE DI LUSSO L. 3.900.000
ONORANZE FUNEBRI
IL GIUBILEO
800.251645

MONOSCI ROSSIGNOL hawk, con attacchi vendo a L 100 000 0338-8560196

MOTOSLITTA Polaris 600 3 anni di vita, come nuova, vendo a L 10milioni trattabili 011-364332

PALESTRA DA CAMERA completa, come tapparo rotante, panca vibromassaggiatore etc. vendesi 011-4362677

PALLONE DA CALCIO Nike 90, cucito a mano, mai usato, vendo Tel pasti 011-3186398

PANCA FISSA per addominali inclinata semplice, nuovissima, vendesi al migliore offerente 011-8195686

PANCA PIANA con pompa gonfiaggio per 2 biliardini e [redacted] compresa peso, vendo a L. 150 000 011-7714578

PATTINI A ROTELLE con scarpa in resina Superga n 40/41, come nuovi, vendo 011-2487465

PATTINI DA GHIACCIO Bauer Impact 300 da hockey n 37 mai usati, L 300 000 trattabili 011-2480286 0347-7580663

PATTINI DA GHIACCIO in 2 paia n 36 e mezzo, n 35, vendo anche separatamente a L 40 000 e L 30 000 Tel pasti 011-3970126

PATTINI GHIACCIO Tre Zeta usati pochissimo, nuovi, n 32 e 35 L 50 000 cad., n 34 Graf Ducks a L 90 000, 2 rotelline 38 e 39 a L 50 000 0347-9014510

PATTINI GHIACCIO Prosport nr 37, come nuova, vendesi a L 25 000 [redacted]

PATTINI GHIACCIO nuovi, con scarpa rigida, chiusura a ganci, n 39, colore blu, vendo per inutilizzo a L 100 000 0347-2772597

PATTINI GHIACCIO pelle bianca, n 38, vendesi a L.100 000 011-9621811

PATTINI IN LINEA Rusport nr 41, vendesi a L. 65 000 trattabile Tel serali 011-2259027

PECTORAL MACHINE e macchina per addominali-abduttori (da sedute), adatta per sale se si offre contributo per a prezzo interessato. 0338-3925465

RACCHETTA PING-PONG L 15 000, scarpe calcio n.43 L 20 000, scarponcino tecnica n 42 L 10 000, attacchi per alpinismo L 20 000, in blocco L 40 000 011-2481341

RACCHETTA PING-PONG professionale, nuovissima, telaio leggero con gomma liscia, perfetta, vendesi 011-3859381

RACCHETTA Penny Rush Graffiti, come nuova a L 90 000 per inutilizzo, scarponi tg 42 Nordica n 42 buone condizioni a L 100 000 011-3644774

RACCHETTE TENNIS in alluminio lattura, resistente a mai usate, vendo a modico prezzo. Regalo relative palline e astuccio. Tel pasti 011-8191136

RACCHETTE TENNIS (n 2) Head 660 grip 4 e Head 600 grip 3, vendo a prezzo interessante L 160 000 0336-7319709

RACCHETTE TENNIS (n 2) marca Head Radical Tour 580 CM2, colore gialla e nera, privata vendo a L 100 000 cad. 120 000 011-5213002 0360-462947

RAMPONI CASSIN 12 punte, attacco rapido, come nuovi, vendo a L 80 000 011-725184

ROLLERBLADE nuovi, mai usati, n 38-39, modello Horizon, vendesi a L. 100 000 Tel serali 011-708618

SACCA DA GOLF [redacted] di vita, vendo a L 350 000 011 9243715

SACCHE GOLF nere 50, 2 sedie uomo più ragazzo, vendesi a prezzo da concordare 011-8190726

SACCO BOX nuovo, colore rosso [redacted] vendo per acquisto sbagliato a L 430 000 trattabile 011-6690497

SCARPE DA CALCIO Lotto Predatto Corner, taglia 8 Inglese, vendo a L.40 000 011-9034266

SCARPONCINI Diadora Trekker Evo II, grigio verde n 7 5 (n 39) nuovi, acquistati a L 190 000 vendo a L 60 000 Tel serali 011-3199753

SCARPONI DA SCI per bambino, n 32 vendesi a L 30 000 011-4002641

SCARPONI DA SCI usati 6 volte, blu, n 40, vendo a L 30 000 011-6181439

SCARPONI DOLOMITE/SALOMON da sci, n 37, nuovi, vendesi a L 50 000 011-9425636

SCARPONI DOLOMITE da sci 282, blu, n 40/42, vendesi a L 80 000 011-9067015

SCARPONI E ATTACCHI soft da snowboard, pantaloni, giubbotto, tavola Hard per principianti, vendo anche separatamente prezzo da trattare 0328-2122193

SCARPONI LANGE MID 5.0, n 45 5, vendo a L 80 000 0338-8560196

SCARPONI LANGE (n 2) Pro Race, n 37, da ragazzo, sci Fischer RC4 mt 1 5, vendesi Tel serali 011-9085329

SCARPONI LANGE [redacted] n 37 5, modello 98/99, [redacted] vendo a L 70 000, [redacted] ad entrare, per bambino 80 000 [redacted] doppie 17 0339-4972526

SCARPONI LANGE da sci, Mid System 4 6, blu, n 44, vendesi a L 70 000 Tel pasti 011-2682053

SCARPONI LANGE da sci, n 37/38/39, come nuovi, L 70 000 011-4333351

SCARPONI LANGE da sci, donna, n 35 più scarponi da sci donna Nordica, n 38, sci Pastagnini 4G, attacchi Tyrolia 590/195, montagna Camp, tg S, vendo 011-543423

SCARPONI MONTAGNA nr 38 suola vibram, mai usati vendesi a L 50 000 011-7001183

SCARPONI NORDICA da sci, n 41, bianchi e rossi, più sci Kneissl Red Star, attacchi Look, cm 170, vendesi a L 150 000 011-8173418

SCARPONI NORDICA da sci, verdi, n 38/39 vendo a L 50 000 Tel pasti 011-8190829

SCARPONI NORDICA da sci, come nuove, bianche e blu n 37 5 vendesi a L 50 000 011-8411136

SCARPONI NORDICA da sci, modello TR5 n 42, in offerta usati vendesi a prezzo vantaggioso Tel serali 011-7990975

PERFETTAMENTE
RICOSTRUITE
CHE NON SI DIFFERENZIANO
SONO
IL SOGNO DI OGNI DONNA

TELEFONATE
PER AVERE
DETTAGLIATE
INFORMAZIONI
Snelling
C.SO MASSIMO D'AZEGLIO 60-70 ESP
011.650.62.62

SCARPONI NORDICA da sci, misura 8 5 Hi, pelate da ghiaccio misura 37, doppio gancio, scarponcini misura 37, vendo 011-8191335

SCARPONI NORDICA da sci n 37, per ragazzo 7/10 anni, come nuovi vendo a L 50 000 Tel serali 011-8951085

SCARPONI ROSSIGNOL da sci, modello Energy C, colore rosso usati pochissimo vendo 011-3095211

SCARPONI SALOMON n 38 calzata posteriore, adatti principiante vendo L 30 000 Tel ore 18 e sabato pomeriggio 0347-5882241

SCARPONI SALOMON SX 52, da sci, n 42/43, buone condizioni vendo 011-788697

SCARPONI SAN MARCO n 41-42, L 50 000 scarponi Salomon SX [redacted] Equipe 2 ganci, 42-43 L 100 000 sci Rache Flexon 42 L 70 000 tratt 011-7790983

SCARPONI SCI BRIBO n 19/22 5 vendo a L 25 000 trattabili, 2 caschi n 54, a L 50 000 antifurto 011-363001

SCARPONI SCI DOLOMITE 4 ganci, n 43 perfetti condizioni vendo a L 70 000 011 813047

SCARPONI SCI LANGE RUE n 40 passo passo, vendo a L 70 000 trattabili 011-8993045

SCARPONI SCI SALOMON SX, nr 29/30, per bambino 5/6 anni vendesi a L 20 000 sci Dynamic VR 15 cm 100 attacchi Marker, per 5/6 anni L 80 000 0333 7337709

SCARPONI SCI TECNICA TNT AVS Racing, misura 38, come nuovi vendesi a L 80 000 011-385-2998

SCARPONI SCI (n 2) da donna, n 37, Nordica Lange, vendo a L.120 000 Tel serali 011-3242246

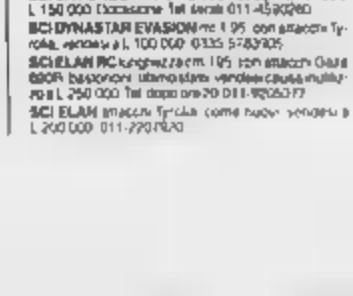

SCARPONI SCI Lange (n 2) n 45 e n 36/39 usati una stagione vendo a L 150 000 o separatamente Tel pasti 011 2201508

SCARPONI SCI Nordica, n 36, buone condizioni vendo a L 50 000 Tel negozio 011-5630767

SCARPONI SCI Nordica Synthesis F7, 3 ganci di cui 1 micrometrico, per chiusura posteriore, misura 43/44 n 44 vendo a L 50 000 011-8192490

SCARPONI SCI Salomon Equipe, usate 9 1 da gara n 43 usati solo 1 stagione vendesi a L 150 000 011-3696150

SCARPONI SCI Salomon quasi nuovi Evolution F 5, n 44 regolazione micrometrica vendo a L 90 000 Federico 011-7433837

SCARPONI SCI Tecnica, n 44 e n 43 vendo a L 40 000 cad. 011-798609

SCARPONI SCI n 43 usati 1 stagione come nuovi vendo per cambio numero a L 150 000 011-4154472

SCARPONI SCI per principiante [redacted] 011 732242

SCARPONI SNOWBOARD Brenta, n 40 [redacted] 1 volta vendesi 011-732108

SCARPONI SNOWBOARD Burton regal, n 40 5 vendesi a L 150 000 0347-6829871

SCARPONI TECNICA JR per bambini 5/8 anni n 37/38 blu, 3 ganci max L 40 000 più casco sci Brenta misura 54, vendo a L 40 000 Sergi 011-739506

SCARPONI TECNICA TR5 nere, n 41 vendo a L 50 000 Tre ghiaie 011 2335081 Tel serali 011-755098

SCARPONI TECNICA TR5 sci da n 45 come nuove usate una stagione, vendesi a L 150 000 Tel dopo ore 20 011 9085577

SCARPONI snowboard nr 40 come nuovi vendesi 011-2206201

SCARPONI n 26 sci cm 100, senza attacchi, tutto Rossignol, più sci cm 90, per bambino 3 anni combinazioni vendo a L 80 000 011-8467025

SCI ALPINISMO Dynastar nuove attezza m 1 78 vendesi a L 240 000 Tel serali 011-6807093

SCI ATOMIC BRACE nuovi ancora imballati, cm 196, modello 928, vendo causa inutilizzo a L 500 000 Tel serali 011 8608489

SCI ATOMIC cm 200 attacchi Tyrolia bastoncini causa inutilizzo vendo 0347 2975239

SCI ATOMIC con attacchi e scarponi Nordica n 43 vendo a L 50 000 011 3038 882544

SCI BAMBINO DYNASTAR cm 140, con attacchi Salomon bastoncini scarponi Nordican 30, vendo a L 150 000 Tel serali 011 9680413

SCI BIMBA con attacchi vendesi Tel serali 011-6498809

SCI BUZZARDY 12 cm 195, attacchi Tyrolia 490, usati pochissimo, vendo a L 150 000 011-9867638

SCI CARVING K2 Three cm [redacted], attacchi Tyrolia 105 più bastoncini, vendo Regalo [redacted] Tyrolia 540 Diagonal [redacted] a L 500 000 011 [redacted]

SCI COMBI più scarponi n 35 adatta a bambino 5/7 anni vendo 011-8046424 011-3582713

SCI DA BAMBÙ cm 110, con attacchi [redacted] vendo a L 80 000 011 [redacted] 513 0338 9076987

SCI DA FONDO n 42 e n 37, con scarpone, vendo a L 150 000 Occasione Tel serali 011-4590260

SCI DYNASTAR EVASION mt 1 95, con attacchi Tyrolia, vendesi a L 100 000 0335 5783905

SCI ELAN RC lunghezza cm 195 con attacchi Geze 690R bastoncini ultimo stato vendesi causa inutilizzo a L 250 000 Tel dopo ore 20 011-9580577

SCI ELAN attacchi Tyrolia come nuovi vendesi a L 200 000 011-7707620

SCI ELAN cm 160, attacco Salomon 647, L 70 000 regalo scarponi Nordica n 39, scarponi sci Lange 7 Jet Orange donna n 39, L 30 000 011-9969204

SCI ELAN cm 1 80 con attacchi Tyrolia, scarponi Tecnica n 38 allacciamento lg 42 All, vendesi 011-9032468 0368-3623729

SCI ELAN per ragazzo, cm 160 con attacchi Tyrolia 550 vendo a L 70 000 011-4150606

SCI FISCHER LAMBORGHINI da fondo, attacchi e bastoncini 2 paia cm 210 1 paio cm 195, vendesi a L 130 000 il paio Tel ufficio 011-500088

SCI FISCHER RC cm 190, attacchi Tyrolia 560, vendesi Tel pasti 011-8246663

SCI FISCHER SC4 cm 195, attacchi Tyrolia 550, usati 4 volte vendo a L 200 000 Tel serali 011-677674

SCI FISCHER Revolution Carver cm 190, attacchi Tyrolia, pattini vendo a L 250 000, vero PB RS, cm 195 attacchi Salomon 637, L 150 000 011-3091550 0338-7639590

SCI FISCHER mt 1 80, attacchi Tyrolia 540 vendesi a L 100 000 011-9425695

SCI FISCHER cm 190 con bastoncini attacchi scarponi Nordica n 30 3 paia nuovi vendo a L 100 000 011 9425341 0347-4369084

SCI FISCHER cm 185 scarponi da sci 36-37 vendesi a L 90 000 011-6498933 0348-3156945

SCI FONDO FISCHER completo, bastoncini scarponi nr 42, vendesi a L 200 000 011 9100668

SCI FONDO 2 paia, cm 190 e cm 180 completi di attacchi, bastoncini e scarponi n 38 nuovi vendesi a L 100 000 cad completo Tel pasti 011-6603189

SCI FONDO lunghi 3/7 anni con 2 paia di scarponi n 31 e 32 con attacchi e bastoncini vendo a L 90 000 011 9046424 011 3582713

SCI FREYRIE principianti mt 1 90 circa, senza attacchi vendo a L 30 000 (anche a lotto) più foto Tel ore 19 e sabato pomeriggio 0347-5882241

SCI GERMINA da fondo cm 200 pattini Alpina(i) nuovi mai usati vendesi 011 4497361

SCI HEAD CYBER 3RX cm 190 attacco Salomon 5900 Carbon completo di Drive Plus usato poco vendo a L 450 000 011 2296465 011 755098

SCI HEAD RADIAL da slalom mt 1 85 attacchi Salomon L 150 000 vendesi Ufficio 011 500088

SCI HEAD cm 190 scarponi Nordica gambaletto Fusion Pro gialli e verdi MC Rossi tg 46 vendesi a L 50 000 cadauno 011-9621811

SCI HEAD cm 195, attacchi Salomon e scarponi sci da donna Cuscinetti n 36/37, vendesi Tel serali 011-4521167

SCI HITEXPRESS con attacchi, lunghezza mt 1 85 vendesi a L 100 000 0330-507903

SCI K2 PRO cm 200 da gigante nuovi imballati vendesi a L 700 000 trattabili Tel ore 8 1/2 0 0368 3900680

SCI LASER CUT a Dino Carbon cm 195 nuovi ancora sigillati vendesi causa doppio regalo 0347-2721497

SCI MASTLETECH cm 170 vendesi a L 200 000 0347 3710007

SCI RASTLE cm 190 attacchi Tyrolia scarponi Nordican 42 43 vendesi a L 120 000 011 3386681

SCI LAMBORGHINI 308 cm 160 attacchi Tyrolia vendesi a L 80 000 Tel ufficio 011 500088

SCI MAXEL vendesi a L 50 000 0349 8168217

SCI MAXELL cm 190 15 anni vendesi a L 70 000 [redacted] Mascherpa Gino [redacted] 011 9082553 0347-2120036

SCI NORDLER cm 180, attacchi Salomon 565 bastoncini, scarponi Diamond n 42 offerti per pochissimo, vendo a L 100 000 011-9067209

SCI ROSSIGNOL 7Q cm 198 attacchi 615 scarponi Nordica CK 90 vendesi a L 200 000 Tel serali 011 9078688

SCI ROSSIGNOL 9S PRO modello 99 cm 190 attacchi Rossignol FKX Pro usati 2 volte vendesi a L 650 000 0338-2298404

SCI ROSSIGNOL 9X altezza cm 198, stagione 98 modello gara, vendo a L 200 000 0339-4821060

SCI ROSSIGNOL E421 altezza cm 160, con attacchi, scarponi e bastoncini, vendo a L 150 000 011-9874820

SCI ROSSIGNOL VAS 20 cm 203, con attacchi Salomon 727, a L 100 000, sci Fischer Vacuum Tecnica RS attacchi Salomon 727, a L 170 000 tratt 011-7790983

SCI ROSSIGNOL 2 paia con altezza altezza cm 185 e cm 190 come completo vendesi a L 70 000 cadauno 011-7394823

SCI ROSSIGNOL Equipe cm 195 attacchi Tyrolia, bastoncini vendo a L 150 000 Tel dopo le ore 18 011-8225752

SCI ROSSIGNOL Pacha 3 5 5oh Carve, ancora sigillati, nuovi, mt 1 84, vendesi a L 250 000 0347-3710007

SCI ROSSIGNOL attacchi Rossignol, nuovi valore L 500 000 a L 250 000 Regalo bacchette, scarponi n 37 38 o n 41/42 e sci Salomon a L 50 000 cad 0338 8307570

europhoto

HI-FI VIDEO TV TELEFONIA OTTICA ASTRONOMIA COMPUTER

LA RICARICABILE CHE FA PER TE Facile

Due negozi in Torino:
Corso Francia, 196 - Tel. 011 311 51 11 - 311 04 56
Piazza Carlo Felice, 23 - Tel. 011 562 94 15 - 562 93 98

omnitel
Rivenditore Autorizzato

IL DIGITALE SCATENA LA PASSIONE

SONY

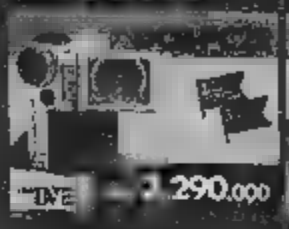

Lire 3.290.000

SONY

SONY

CANON

Lire 1.990.000

SHARP

CANON

Lire 2.999.000

SHARP

CANON

Lire 5.299.000

SHARP

SONY

Lire 2.[illegible]

SONY

[illegible].000

SONY

Lire 1.899.000

SHARP

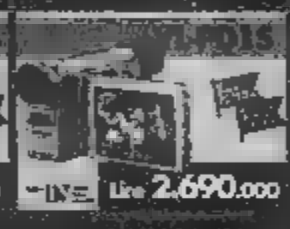

Lire 2.690.000

SHARP

Lire 2.290.000

PANASONIC

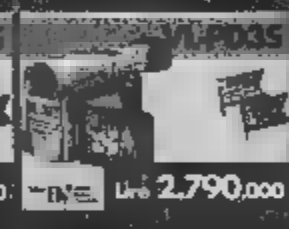

Lire 2.790.000

PANASONIC

SONY

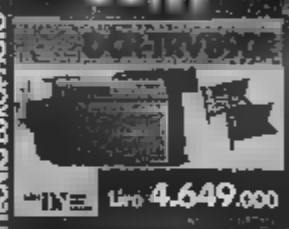

Lire 4.649.000

SONY

Lire 5.149.000

SONY

Digital 8 Lire 1.859.000

SONY

Digital 8 Lire 1.999.000

SONY

Digital 8 Lire [illegible]

SONY

Digital [illegible]

SONY

SONY

MILLE ANNI DA FILMARE

PANASONIC

Lire 2.790.000

PANASONIC

Lire 2.790.000

PANASONIC

Lire 2.999.000

JVC

Lire 2.790.000

JVC

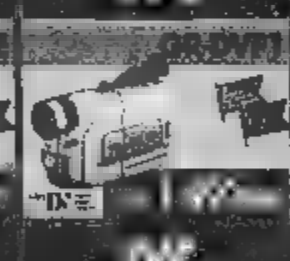

JVC

[illegible].000

JVC

Lire 1.790.000

JVC

Lire 1.990.000

JVC

Lire 2.990.000

JVC

Lire 3.490.000

JVC

Lire 2.990.000

JVC

Lire 3.490.000

PROVE E DIMOSTRAZIONI DA PARTE DEI TECNICI EUROPHOTO

FINANZIAMENTI IN SEDE A TASSO ZERO

europhoto

FOTO HI-FI [illegible] TELEFONIA OTTICA ASTRONOMIA COMPUTER

Corso [illegible] in Torino:

[illegible] 51 11

Piazza Carlo Felice, [illegible]

Tel. 011 547 94 [illegible] 98

5 ANNI DI GARANZIA

OLTRE LA GARANZIA UFFICIALE DEL DISTRIBUTORE

Agos Itafinco

FINANZIAMENTI IN SEDE

I ricordi di famiglia girati in FILMINI SUPER 8 N.8 TRASFORMATI IN [illegible]
Con titoli e musica.
Porti i Suoi originali per un preventivo gratuito
SCONTO 10% fantendo questo pubblicità
Si stampano [illegible] da ogni tipo di videocassetta
Via P. Millio 41 Torino Tel. 011.33.52.798
Lun.-Ven. 8,30-12,30-14-17,30 Sab. 9-12

BCI ROSSIGNOL cm 205 attacchi Salomon 444, lamierini oblique conducenti, vendo a L. 50 000 Tel serali 011-7704329

BCI ROSSIGNOL cm 185 attacchi Salomon 444, lamierini oblique conducenti vendesi a L. 70 000 011-7391091

BCI ROSSIGNOL cm 185 completo di attacchi e bastoncini vendesi a L. 180 000 011-8067018

BCI SALOMON 9E attacchi Manner Racing, vendesi a L. 400 000 011 9885494

BCI SALOMON Equipe 9000 St, senza attacchi, lunghezza mt 2 monoscocca, vendesi a L. 100 000 011 9589315

BCI SALOMON Equipe 8000 St con attacchi completo, mt 2 monoscocca vendesi a L. 250 000 011 9589315

BCI SPALDING CARBON sferza cm 190, colore giallo e arancio senza attacchi, lamine e bastoni in buono stato, vendo a L. 60 000 trattabili 0338-7997483

BCI TUA 7001 GS attacchi Tyrolia 580, cm 207, usati pochissimo, vendo a L. 150 000 0347-3011747

BCI TUA MUSIC attacchi Salomon e sfilagiamento come nuovi vendo a L. 300 000 Tel serali 011 714490

BCI TUA cm 175 attacchi e pattinetta vendesi a L. 50 000 011 9587437 0349-5761221

BCI TYROLIA TIA cm 186 con attacchi Tyrolia 540 pari scarponi Dolomite DF-Jr 37, come nuovi, usati poche volte vendo L. 190 000 011-4110474

[illegible] 95, con attacchi Look 99RS, scarponi Tecnica TNS n.42, vendo a L. 200 000 Tel dopole 18.30 0338-4413167

SCI VOLKL PERSONA nuova, cm 185, usati pochissimo, attacchi Salomon 959 e piastra peso Atomic Arc cm 200, vendo al miglior offerente. 0121-58552

SCI (2 paia) 1 con attacchi da gara Vola 180 e 1 adatto principiante 170, privata vende Tel pasti 011-375587

SCI usati 4, principianti, mt 1.65, vendo a L. 40 000 011-714894

[illegible] 160, [illegible] scarponi, stivaloni [illegible] vendo a L. 90 000 Tel. serali 011-2682945

SCI cm 170 attacchi Salomon [illegible] L. 50 000 011-9663120

SCI [illegible] lunghezza mt 2 vere occasioni, vendo 011-4343714

SCI da bambino/a, cm [illegible], [illegible] scarponi n 33, vendo, molto poco adatti per principiante, vendo 011-2238648

SCI da discesa, in ottime condizioni, vendo a prezzo trattabile 011-4342108

SCI e scarponi n 44 da telemark, in [illegible] adatti a principiante, vendesi in blocco a [illegible] 011-8988052

SCI mt 1.35 per bambini, 2 paia scarponi n 35/37, vendo. Tel serali 011-4031442

SCI usati pochissimo, vendesi. Per informazioni tel ore pasti 011-4155036

SKI-BOX RONCATO nuovo per lasciarlo in sede a noleggio, vendesi causa doppione a L. 50 000. 0347-3710007

SNOWBOARD SHOKH Free Style, lunga cm 156, con attacchi gel, pratico avanti, scarponi n 42-43 [illegible] a L. 250 000 Tel. serali 011-8958364

SNOWBOARD NOEKER cm 156, con attacchi Soft buono stato, vendo 0347-4790691

SNOWBOARD BMS vendesi a L. 150 000. Tel serali 011-4033112

SNOWBOARD WINTER SURF cm 163 [illegible] le con attacchi usati pochissimo, per principiante vendesi a prezzo interessante 0339-7978318

SNOWBOARD Nitro Arcard Automatic 157 cm con scarponi n 42 vendo causa inutilizzo 0172-65445

SNOWBOARD Sioux Advanced cm 163 con attacchi che mai usato, ancora imballato vendesi a L. 400 000 Tel serali 011 3470966

SNOWBOARD Jenn [illegible], Ballard Smart Cap mt 1.52 [illegible] condizioni, vendo a L. 350 000 011 9209852

SPALLIERA IN LEGNO vendesi Tel serali 011 9451987

STIVALETTI DANZA [illegible], mai, vendesi. 011 4342109

STIVALI EQUITAZIONE tipo Camperos n 40, pu cap equitazione, usi 170 Hard e usi 170 Rossignol con attacchi vendesi 011 9864520

TAPPETINO in moquette mt 1.80x0.70 uso palestra o altro, vendesi a L. 5 000 011-385843

TAVOLA SNOWBOARD 1 stagione di vita, forma twin shape mt 1.52 con attacchi Drake, vendesi 0338-8277378 011 827 7637

TAVOLA SNOWBOARD Freeride, Freestyle, della Lizat composta di attacchi Soft vendo a L. 400 000 011 338586 011-3952780

TAVOLA SNOWBOARD nitro, usata una stagione lunghezza mt 1.60, attacchi regal, vendo a prezzo modico. 011-7792170

VELE WINDSURF Delerop mq 6 e 1990, L. 750 000. Artistyle mq 7.5, L. 300 000 [illegible] carbonio, mt 4.80 vendo 011-9007556

VOGATORI macchine bianchelle, vendesi 011 [illegible]

VOGATORE multiuso, mai usato, vendesi a L. 100 000 011-6496435

95/2 Caccia, pesca

CANNA DA MOSCA (n 2) Sage RPL+ 8 8" della 5, in garanzia come nuova vendesi 011-4266639

STIVALI GOMMA (n 2) per pescatore 1 coppia nr 45, come nuovi e 1 paio taglia nr 43 usati 1 sola volta, vendesi 0360 534671

95/3 Campeggio villeggiatura

CARRELLO TENDA Combi 200, vendo a L. 1 500 000 011-4509150

FRIGO TRIVALENTE per roulotte, ottimo stato vendesi 0338-8080279

FRIGO TRIVALENTE ottimo stato vendesi a L. 80 000 011-9094290

LAMPADINE da campeggio semiautomatica, [illegible] a L. 70 000 011-2424479

SACCHI A PELO (n 2) invernali, buono stato, come nuovi, vendesi a L. 50 000 cadauno Tel. pasti 011-336804

SACCO A PELO Ferino mai usato, adatto anche ad alta quota, vendesi 011 9827924

TENDA CAMPEGGIO 8 posti, ottime condizioni vendesi a L. 150 000 0349-8146217

TENDA CASETTA 4 posti più 1, con mobiletti, fornelletto e bombola a gas, 2 brandine etc., vendo ad ottimo prezzo 0338-4130068

TENDA FERRINO Shalbard, 3 posti vendesi 011-381211

TENDA IGLOO 3+1 posti, materiale, verandine laterali doppi telone ed entrata, vendo a L. 190 000 0338-9723411

TENDA MAGNOLIA vendesi 011 [illegible]

TENDA 2 posti Ferrino mai usata, vendo a L. 80 000 011-3498733

ZAINO INVICTA nuovo, mai usato, imballo originale giallo, ottimo per escursioni a viaggi, vendesi a L. 70 000 Regalo manuale tecnico. 011-7704610

95/5 Filatelia, numismatica collezionismo varie

16 CENTESIMI della monetazione del 1894 lavorata Per Umberto I della Stella vendo 0338-4765809

3 LIRE anno 1948 in alluminio collezionista acquista tra 60 cadauno paghera Tel pasti 011-9663 7484

ALBUM CARTOLINE acquisto ben mantenuti pubblicati, liguria, soldatini, giocattoli d'epoca, automodelli scala 1:43 011-3178187

ALBUM CARTOLINE Noti, mandate soprammobili radio, quadri, macchine fotografiche, vari carrozzerie, dischi, orologi, acquisto 0338-7115025

ALBUM CARTOLINE stampe e quadri, [illegible] ne accendini, giocattoli, bronzi, penniche, medaglie caffè, candelabri acquisto 011-6612002

ALBUM FIGURINE PANINI completi, perfetti, Spagna 82, Super Asso 74, Storia dell'Automobile 71, vendo 0338-6381361

ALBUM FIGURINE Panini anni '70, Formulissima, con figurine ancora da applicare, la storia della Ferrari e Formula 1, vendo a collezionista 0347-5882241

ALBUM FIGURINE canzoni di Goldrake, [illegible] Mortacci, Gig Robot, Mazinga etc., cerco in acquisto 011-2237644 0335-8161022

ANCHE [illegible] se del 1960 conservati accuratamente vecchie carte assicurate e qualsiasi tipo di documento possa avere smesso di funzionare 0339-3515799

ARGENTI porcellane e vetri di Murano, acquisto per collezione Pagamento in contanti 0338-6305513

AUTOGRAFI di squadre calcio anni [illegible], [illegible] prezzo interessante Tel dopo le ore 19 011-8606109

BANCONOTA L. 5 000 tipo Cavaliere (con Cristoforo Colombo), vendesi al miglior offerente 011-9387005

BANCONOTA da collezione rara da 5 milioni di lire, garanzia, numerata, certificata dalla Banca D'Italia, vendo a L. 500 000 011 364237

BOTTIGLIE BAROLO (n 7) anno 87 [illegible] 726741

BOTTIGLIE LIQUORI (n 10) anno 1948, più collezione [illegible] pluriparte 011-7786407

BOTTIGLIE VINO stravecchio, quasi' pregiate, vendo 011-9561878

[illegible] PINELLI con imballaggio originale [illegible] 0338-4668648

CARTA TELEFONICA Albacom L. 5 000 nuova, Europa Card Show, foto a colori L. 5 000 pezzo, vendo al miglior offerente 011-926311

CARTE TELEFONICHE (n 11) diverse [illegible] in Tahiti (Polinesia), vendo al miglior offerente Tel serali 0347-7297800

CARTE TELEFONICHE Riscuoto tra nuove 1 da L. 5 000 (argilla 75 000), 1 L. 2 000 (Nelson 65 000), vendo a L. 100 000 entrambe 011-926311

CARTOLINE A COLORI a 5 lire anni 50-70 cm a 600 vendo in blocco Tel serali 011 7192647 0338-3401910

CARTOLINE VECCHIE liguria ed altri oggetti inerenti la prima guerra 011-8178174 0347-8231485

CARTOLINE (n 12) manifestazioni celebrative, vendo a collezionista Sequenza, offerta 0339-4258880

CARTOLINE antecedenti 1950 vecchi valori, prezzi da acquisto con massima valutazione 011-9713870

CARTOLINE della provincia di Torino e Canavesani, antecedenti al 1955, cerco in acquisto 0124-78278 0338-6748958

CARTOLINE diverse manifestazione cerchiamo Fogli con annullo postale, vendo Tel serali 011-343005

CARTOLINE in bianco e nere vecchie, acquisto 0347-5997866

CHAMPAGNE da collezione 1 bottiglia Moet Chandon [illegible] 1948, vendo al [illegible] offerente Tel serali [illegible] 348374

COCA COLA 10 pezzi in vetro e vetro, tutte diverse, vendesi in blocco Vicino a Pinerolo Tel serali 0338-9022564

COLLEZIO [illegible] ANE (filatelica e relativi) Orlando [illegible] del 2000, perfettissime, gestite in [illegible] colienetto pelle, [illegible] 0368-3852722 011-4348289

COPPE TROFEI (n 13) vendo a L. 100 000 per multiplo. 011-6406413

COSE DI CASA LA NONNA vecchie, acquisto ceramiche, stufe, carrioche, orologi, quadri, vantaggi, mobili, penne stilografiche. 011-3176187

CRONOGRAFI FERRARI Formula, privata cerca in acquisto. 011-8988534

DIVISA MILITARE e cappotto ben tenuti anni 70, vendo a collezionista milanese o collezionista Tel ore 18 e sabato domenica 0347 5882241

FIGURINE "CENERENTOLA" della Panini, numeri 26-100-134-160-168-208, figurine Il Re Leone, Panini n 7-17-80-83-173, vendo a prezzo ottimo. 011-[illegible]

FIGURINE sfuse Panini e non, vendesi Tel dopo le ore 20 011 [illegible]

FOGLI E CUSTODIE della Mara, per francobolli Jersey e Guernsey, anno 1998/1999, privato vende anche separatamente. Tel. ufficio 011-500356

FOGLI MILORO Bolaffi per [illegible] fondi, appendice, anni 1964/1981, vendo anche separatamente Tel. ufficio 011-500356

FRANCHI FRANCESI (n 5) anno 1940-50 Lire anno 51; 1 Lira e 2 Lire Regno d'Italia, vendo 0348-9084184 011-4531242

FRANCOBOLLI VATICANO nuovi, da libretto vecchio 1963 al 1985, serie complete album Cure Mikori, vendo preferibilmente. Tel. serali 0336-5740511

FRANCOBOLLI (Castelli d'Italia, usati, su frammento, grosso accumulo vendo al miglior offerente. Tel. ore 18 e sabato domenica 0338-3984589

FRANCOBOLLI mercificati tematici in blocchi su classificatore vendo con sconto 70% catalogo 0123-29006

FRANCOBOLLI nuovi, S. Marino, annata completa, anno 75, montagne, su album cpl. L. 25 000, cedo per L. 13 000 Tel dopo le ore 18.30 011-8503083

FRANCOBOLLI nuovi, vendo a prezzo d'occasione 011-2466425

GETTONI TELEFONICI Italcom cerco per [illegible] 011-4671843

GIRO CICLISTICO Centenario Unità d'Italia, 21 cartoline, annulli commemorativi, 12 cartoline Italia 61, vendo a L. 100 000 Tel ore 19 0124-800058

GOMME per cancellare, da collezione circa 100 di varie forme, vendesi in blocco 011-3422986

INCENSI TIBETANI puriani vendo Tel serali 011-747566

INVOLUCRI in carta lucida, per bottigli di vetro, rossi con cartamoneta, circa 50/60, vendo 011-3185533

JUKE BOX WURLITZER mod.2700, [illegible], ottime condizioni, 45 giri, 200 selezioni, stereo, originale USA mobile mogano 2700-5004 L. 4 500 000 011-5171629

L.I. anno 51 più altre date vendo 0335-736-4080

LIBRI dell'EPOCA anni 30-40/50 case editrici Utet ed altre vendesi ai amatore o collezionista, prezzo da concordare 011 3114974

LIQUORI MIGNON quasi tutti pieni con tappo a vite a sfregio metallico n 520 pezzi vendo a L. 6 000 cadauno in blocco Tel pasti 011 9083743

LIQUORI MIGNON quasi tutti italiani con tappo a vite a sfregio metallico n 45 vendo a L. 6 000 cadauno in blocco Tel pasti 011 9083743

LIRE 5 anni 51 L. 10 con spiga e altre, vendo 0338-8630003

LIRE 5 del 1951 e 2 Lire del 1954, privato vende 011 9207288

LIRE 500 ARGENTO privato acquista da privato, massima valutazione e pagamento contanti. 011-711803

MANIFESTI CINEMA locandine e fotobusta cerco, vendo e acquisto Tel mattino 011-8177878

MANIFESTO FIAT 1899 vendesi 0339-6187384

MANIFESTO Assicurazioni Generali con cavallini formato cartolina anni 50 cm 70x50 formato d'epoca vendesi a L. 150 000 011-3182710

MEDAGLIE di privato vecchie commemorative di Napoleone Bonaparte vendo 011-8947977

MILITARIA ITALIANA 1915/1945, medaglie elmi uniformi ecc. acquisto 011-4345151

MODELLINI AUTO Disney Toys, Corgi Toys e Mercury scala 1:43 e modelli locomotori treni Lima, vendesi 0349-5775800 011-8193341

MONETA [illegible] MONETE liberi corso di tutto il mondo [illegible] Regno, Repubblica Vaticano, S.Marino Europa privato acquista contanti 011-8713870

MONETA da Lire 5, del 1951, vendo al miglior offerente 0339-7726718

MONETE 5 LIRE del 1951/53/54/55, molto 10 e 20 Lire, vendesi 0347-0035217

MONETE DA 1 E 10 LIRE di vari anni, vendo singolarmente o in blocco 0338-7818884

MONETE DEL REGNO e Repubblica d'Italia ed estere, vendo Tel ore 15.00 0124-836656

MONETE E FRANCOBOLLI privato vende. 011-9038206

MONETE (n 380) tutti corso, cedo al miglior offerente 011-2163635

MONETE cimelio d'epoca, circa argento, cui bigiotteria, oggetti ant. acquisto con pagamento in contanti. Privati 011-5632583

MONETE da 10 Lire e 20 Lire, periodi annuali, vendo 011-2506600 0347-[illegible]

MONETE da 1 5 e da 1 10 del 1951 ed altre vendo Tel pasti serali 011-4801339

MONETE per collezionista L. 5/10/20 vendesi 0338-7196607

OGGETTI COCA COLA compresi spaccio pubblicitari ed altro vendesi 011 4524603

PAGELLE SCOLASTICHE in 21 a colori riassunte tecnici per vederne l'evoluzione rilevare spazio e argomento vendesi 011 2182710

PAPIRI EGIZIANI da inquadrare vendo Tel serali 011 744546

PASSAPORTI AMERICANI (n 3) vecchi, dopo 1920 vendo al miglior offerente Tel serali 0124-346314

PIASTRINE LIBERTY (n 4) in argento abbastanza ben, anni 20/21, 1 femmina, figure periodo D[illegible] vendesi 011-2182710

PIATTI (n 4) per arredamento, De Wian, vendesi a L. 140 000 cadauno 011-9586019

PROFUMI MONDON varie profumazioni, ed. 4 vendo a L. 18 000 cadauno, la confezione L. 50 000. 0347-5882241

PUNTI KINDER cerco in cambio di punti d'altre raccolte o schede telefoniche Tel serali 0347-8088453

PUNTI SAN BERNARDO scambio con altri 0338-5803748

PUNTI SPIGA D'ORO e Lady del Piemonte della Centrale, acquisto in cambio di altri punti. 011-731567

QUADRI EGIZIANI esposti, 6 pezzi vendesi, valuti Buddha in ottone, India, vendesi Tel serali 011-747566

RIVISTE E MATERIALE d'epoca riguardante il gioco del calcio Calcio Illustrato, Almanacchi, album, figurine, distintivi, acquisto. 011-8606109

SCHEDE TELEFONICHE per collezione, vendo Tel serali 0347-4120693

SCHEDE TELEFONICHE (n 150) vendo in blocco a L. 50 000 0339-2482576

SCHEDE TELEFONICHE San Marino nuove, vendesi 011-4033579

SCHEDE TELEFONICHE italiane, usate vendo o scambio 011-4033579

SCHEDE TELEFONICHE (n 26) dal 1982 al 1999, vendo ho perdipiù Tel ore 13/14 30 e dopo le 18 30 0347-4113816

SERIE CARTE TELEFONICHE Marco Polo, Arlecchini, da L. 5 000 e L. 10 000 nuove, foto a L. 5 000 pezzi, vendo a L. 100 000. 011-8085311

SORPRESINE KINDER ed altre vendo e scambio 0338-1921995

SORPRESINE KINDER vendo. 011-5172024

STATUINE Nine e Maroni Ceppel da collezione, 30 pezzi circa, vendo a L. 400 000 in blocco 011-3118184

SVAROVSKI bottone stelline fiocchi, vendo. 0347-3150087

[illegible] TRIADE Creature Fantastiche, vendo

SVAROVSKI edizioni annuali, delfini, bottone fiocchi [illegible] 011-4866634

SVAROVSKI fiocchi e bottoni vendesi a L. 4 200 000 011-8852998

TENERE anche in omaggio "The Tea Village Card", scambio Old Curiosity con Tea Room e cerco in regalo. 0347-5882241

TESSERINE TELEFONICHE cartoline e [illegible] fuori corso, acquisto Tel pasti 011-3857000

TROFEI E COPPE vendo 011-9013415

95/6 Fotografia cinematografia

CINE BOLEX mm 8 perfetta offerta borsa e obiettivo vendesi 011-3172078

CINE PRESA per proiettore pellicole Super 8, accessoriatissima, cedo ad amatore interessato 011-8988049

[illegible] P126 Super Sline 3 F.O.T./Sec. perfetto, L. 150 000 Pasti 011-5811481

CUBOFLASH PHILIPS (n 2) in imballo originale vendo L. 20 000. 011-3424121

FLASH ELETTRONICO con sensore, adatto Canon, Olympus, Nikon, Pentax, Minolta, lampo orientabile, sfilacco e staffa, vendesi a L. 50 000. 011-3185700

FLASH PER CANON EOS come nuovo, vendo 011-736036

FOTOCAMERA NIKON F801 solo corpo, come nuova, vendo a L. 600 000 011-4808504

FOTOCAMERA [illegible] completa, Pentax Espio 928, zoom 28-90, vendo a L. 250 000. Tel. pasti 011-6801043

FOTOCAMERA digitale Sony DSC F1 640x480, per software fotofacile, giochi, vendo 011-8126648

FOTOCAMERA [illegible] vecchia [illegible] antecedente 57 in album, vendo al miglior offerente. Tel. serali 0124-346374

LAMPEGGIATORE Metz Mecablitz 308CT2, perfetto stato nuovo L. 350 000 L. 420 000 Prezzo 011-3251781

LEICAFLEX SL Summicron 50/2 Summicron 90/2, Elmarit 28/2.8 Elpro 2x tutto marrone borsa + imballi originali cambio con Leica m. 011-8063804

LEITZ SUPERANGULON R 21/4 vendo a L. 2 800 000 Summicron R 90/2 vendo a L. 1 800 000 Con imballi e come nuovi 011-[illegible]

MACCHINA FOTOGRAFICA automatica e completa Olympus Super Zoom 1300 multi AF Zoom tele 38 130 flash e funzioni varie garantite L. 300 000 011-2485079

STUDIO IMMAGINE
FOTO & VIDEO PERSONALIZZATI
Reportage Nozze
C. Unione Sovietica, 645 - 10135 TORINO
Tel. 011.34.61.59

MACCHINA FOTOGRAFICA con zoom compatta 35/90 vendo a L. 70 000. 0335-6600982

MACCHINA FOTOGRAFICA Contax S Bengio Magno poco più 50 decimo vendo a L. 40 000 011-8870139

MACCHINA FOTOGRAFICA Canon Rebel, con flash e vari accessori vendo a L. 300 000 0347-7979919

MACCHINA FOTOGRAFICA 6x6 Kiev 66 nuovo, bellows e nuovo apparecchio, accessori, borse, completissima L. 480.000. 0348-2332041

MACCHINA FOTOGRAFICA [illegible] con [illegible] e obiettivi Olympus AF-1 mini, impermeabile, vendo Tel serali 0125-538180

MACCHINA FOTOGRAFICA Rolley mod 8008 con 80 pianet e 150 vendesi Tel dopo ore 20 30 0338-4851241

MACCHINA FOTOGRAFICA Samantha, nuova, con borsa, lenticino con 24438 vendo a L. 25 000 per inutilizzo 011-364476

MICROTELECAMERA con telaio collegabile con 1 filo a qualunque TV o videoregistratore con spinotto a L. 200 000 o cuoio a L. 300 000 0335-7178427

MICROTELECAMERA inavvertenza, grande come un accendino, invia immagini via radio senza fili, a qualunque TV o videoregistratore L. 500 000 0348-3014047

MINOLTA DYNAX 500 con teleobiettivo 70-210 bor[illegible] trasporto tracolla vendesi a L. 650 000 Tel Giuseppe 011-5729007 0338-8327486

NIKON F3 HP CORPO ottimo stato, smontabile per cuore vendesi a L. 1 100 000 Valutasi 0338-3677813

NIKON F3 HP 50/1 4 Nikkor Micro Nikkor 55/2.8 motore MD4 [illegible] Mf 14 Base 5812 guarnizioni imballi, pari a nuovo L. 3 500 000 011 8038109

NIKON FE con obiettivo Nikon mm 50 28, obiettivo Tamron 70-210 con grado intermedio Nikon e cuoio, flash e borsa, tutto a L. 450 000. 0348-2332041

NIKON FE2 completa di 500 000 flash Metz 45 CT5 vendesi a L. 300 000, obiettivo Vivitar serie 1 70-210mm 3.5 focale fissa a L. 250 000 011-8063677

OBIETTIVI LENS per telecamere a cartuccia TV da 25mm diametro 8.5 38.5 25 50 mm, mezzi pezzi, vendo a prezzo da concordare 011 3241481

OBIETTIVI SCHNEIDER nuovi imballati Makro Componar 105x4.5 eventuali adattatori, consiglio ad esperienza vendo 011 8138100

OBIETTIVO NIKON 70-210 AF per a nuovo vendo a L. 450 000 e attacco 0349-2127190

OBIETTIVO SOLIGOR [illegible] compact zoom a macro mm 28/70 1:3.5-4.8 attacco a vite 42x1 paraluce a filtro Skylight vendo a L. 130 000 0125-69079

OBIETTIVO TAMRON mm 20-40 F 2.8 valore L. 1 600 000 vendo a L. 900 000 011-6634716

OLYMPUS REFLEX OM10 automatica corpo macchina e obiettivo mm 50 vendo a prezzo da concordare Regalo cavalletto 0335 8348708

PENTAX SFX REFLEX flash elettronico, messa fuoco automatica da mm 35 70 tramite mm 70 200, flash autom. AF 240FT filtro borsone vendesi 0347 3020990

REFLEX CANON AE1 FD mm 50, borsa, obiettivi mm 28 e mm 135 flash Speedlite 188, come nuovi, possesso con manuali vendo anche separatamente 011-4864222 0348-7581756

VHS 55 mm Guida in cassetta solo L. 39.000 Spese Min. 6 pezzi
VENDITA PER CORRISPONDENZA
[illegible] Stellone 41 Torino Tel 011 33 52 798

TELECAMERA HB professionale con videoregistratore [illegible] Betamovie vendesi a L. 1 700 000, trattabili Tel ore 16/21 011 736853

TELECAMERA HITACHI VH-600 completa di tutti gli accessori [illegible] 000 0338-8251138

TELECAMERA ORION [illegible] 500 000 Garanzia in omaggio 011 7396420

TELECAMERA PALMARE Canon 800 con mobilino ottimo e garanzia [illegible] anni vendo a L. 700 000 E[illegible] 011 [illegible]

TELECAMERA SONY [illegible] CCD TRV 27E VB 1 mese di vita con [illegible] Lire oggi a meno

telecomando, borse, vendesi a L. 1 300 000 0368-4136823

TELECAMERA SONY video 8, vendo 011-6620999

TELECAMERA acquisto a prezzo modico Tel dopo ore 20.00 011 7134661

TELECINETTINO ROMALEX 9000 8, con attacco per lampada fotografica, vendo a L. 350 000 0121-702117

TUBI PROLUNGA Kenko, nuovi, automatici, (mm 12/20/36), per Canon TTL, borsa originale CF20, per Nikon F3, marrone, nuova, vendesi 011-8008109

TURBOSILENT HEDLER (n 2) vendesi a L. 150 000 cadauno Lampada De Lum 2000 Hedler, vendesi a L. 100 cadauno Pastelli 011-8870277

VIDEOCAMERA DIGITALE JVC, QR DV1, zoom 100X, mirino, colori 2 batterie vendo a L. 1 700 000 Tel pasti 011-4801043

VIDEOCAMERA SHARP VL MX 75, 2 Obiettivi, zoom, grandangolo, audio stereo Hi-Fi, mm 8 SP LP mirino a colori batteria Duracell, L. 980 000 011-3821169 0336-75731S5

VIDEOCAMERA Canon E 850, video 8 Hi-Band, stereo Hi-Fi, ottimo condizioni, rarissima, qualsiasi prova, vendo a prezzo marsa. 011-8577937

VIDEOCAMERA semiprofessionale Grundig L 175 HE Hi8, video 8 alta definizione cartoline video Editing Sony F 300 solo cutting vendesi 011-7734660

VIDEOPROIETTORE da 600 Ansidumen, causa inacquisto 011 9906885

YASHICA 108 Multiprogram, digitale 35/70, grafica marrone nuova, vendo a L. 270 000 trattabili Allora Serial 011-2522741

ZENZA BRONICA ETRSi completa L. 1 800 000 obiettivo Zenzanon mm 150 L. 1 400 000 magazzino ha 120 L. 250 000, magazzino 220 a L. 300 000 011-8419579

95/7 Giochi, giocattoli modellismo, bricolage

AUTO A PEDALI Ferrarina 84 a vincolo, originale da 1 a 3 anni, in ottime condizioni vendo a metà prezzo 011-355254

AUTO ELETTRICA Turbo Tom, 12V, per 4/5 anni vendesi a L. 120 000 011-8142742 0338-7849001

AUTOMODELLI nuovi, da assemblare, scala 1:18 e metallo, causa L. 550 000 vendo a L. 300 000 in un lotto 011-7965508

AUTOMODELLO ELETTRICO radiocomandato Kyosho mod MG con radiocomando benzina carrozzeria auto nuova L. 550 000 0347-7830506 011-4050347

BAMBOLE e pantaloni, Furga, antecedenti 1980 acquisto Tel pasti 011-367157

BILIARDO Harmelin Master internazionale [illegible] cassoni, vendo 011-2732452

CALCIO BALILLA in buono stato, vendo a prezzo interessante 0124-350751

CALCIOBALILLA professionale vendo a L. 450 000 Tel. dopo le 20 0347-2722750

CARAMBOLA professionale, completa di biglie, gesche e triangolo, vendesi per inutilizzo 0338-2640163

CASETTA per gioco bimbi, dimensioni circa mt 2x1.5 in condizioni pari al nuovo, vendo a L. 100 000 trattabili 011 7394882

CAVALLO a DONDOLO Chicco rodeo usato pochissimo con scatola vendesi a L. 50 000 011-8224775

COMPRESSORE per aerografo, adatto per grafica e modellismo, come nuovo, rivenditabile, vendo a L. 250 000 trattabili 0347 7630506 011-4050347

CUCINA vendesi a L. 100 000. 0347-7193775

EMIGLIO ROBOT nuovo, mai usato, con luce rotante, vendesi a L. 80 000 011-824319

GIOCATTOLI BARBA camion Chicco plastica aggiunge Cuccioli stagione cucina accessoriata, camello supermercato, a L. 70 000 011-2328915

GIOCATTOLI [illegible] vendesi a prezzo amichevole 0338-6344713

GIOCATTOLI CARDINI anni '20 [illegible] 1900, giocattoli di latta prima 1900 prezzo cenza. 011 3082157

GIOCATTOLI DI LATTA vecchi, modelli di auto in metallo e plastica, robot vecchi di latta, soldatini, acquisto. 0349-8441293

GIOCATTOLI TRENINI meccanici, acquisto 0347 5997868

GIOCATTOLI VECCHI da collezione (automobili e trenini), acquisto Tel ore P 30/12 011-5803756

GIOCATTOLI di legno e latta, antecedenti 1960, acquisto Tel pasti 011-3871157

GIOCATTOLI in latta, mogo, Meccanoni [illegible] ecaquisto 0121 809985

GIOCATTOLO Fattoria Playmobil, nuovo [illegible] vendo a L. 45 000 011-4702840

GIOCHI BARBIE bagno, casa, pista, bambole e altro vendo da L. 7 000 a L. 90 000, [illegible] con formati L. 810 000 011-4344412

GIOCHI IN SCATOLA Monopoli, Viaggi e commercio del nobile Marco Polo, [illegible] Tower, cenco 0347-2284175

GIOCO DI SOCIETA' Manager, vendo a L. 10 000 e scambio con Scotland Yard Tel. dopo le 18 011-8235752

GIOCO ELETTRONICO Bmz, linea Gig, emulatore valore L. 80 000 vendesi [illegible] 000. 011-[illegible]

I FUMI giocattolo vendo a L. 80 000 011-8111085

JURE-BOX USA vendo a L. 500 000 011 569878

[illegible] LIMA 1:87, serie 6700 SNCF completa [illegible] passeggeri, del 1974, funzionante, nuovo, vendo a L. 600 000 0347 9008561

MANILLIN CONTROL UNIT 8021 motore segnali e relais, tutto e scalola originale, pri[illegible] in blocco, vendesi. 011-9561026

MODELLINI circa 800 pezzi, di varie scale e marche vendesi in blocco Tel serali 0338-9022564

MODELLINO ELETTRICO 1:10, Off-Road Associated RC10T3 Team Drake, buonissimo, 2 linee di gomme 2 carrozzerie vendo a L. 400 000 Dopole 18 0368-6443446

MOTO ELETTRICA Peg Perego, in ottimo condizioni vendesi a L. 100 000 Tel serali 011-8074570

MOTO per bambino 4/5 anni, con pedane motorizzate elettronicamente vendesi 011-3487377

MOTOCARRO in metallo scuola lavoratrice, vendesi. 011-8637767

PERSILINE FERROVIARIE (n 2) Feller 8188, nuove, in scatola di montaggio, vendesi Tel pasti 011-366120

PISTA Scalextric, anno '80, poi macchinine, usata poco, lunga bene, vendo. 011-[illegible]

PRESEPE artigianale, completo mt 1x70, vendesi a L. 150.000 0347-9008551

PUZZLE GOMMOSO 2 confezioni, per formare tappeto, con figure di animali, colorate, per bambini L. 25 000 cadauna. 011-8387006

PUZZLE seeguet, Collection Exclusive Ravensburger, 1 500 pezzi metallizzati [illegible] vendesi Tel ore 6 011-9877935

QUADRO FISHER PRICE 0/3 anni, vendesi L. 20 000, seggiolone Stokke/sing L. 40 000, sterilizzatore Chicco con custodia a L. 15 000 011-4344412

ROBOT EMIGLIO come nuovo, completo originale, vendo a L. 80 000 011-202990

ROBOT vecchi, di latta, giocattoli vecchi modellini auto e treni, lego e soldatini acquisto 0348-5303930

SCATOLE (n 400) di modelli, aerei mezzi militari e civili tutte le scale vendo a prezzo modico accetto permute Tel. ufficio 011 3167538

TRENINI rotaie, scambi, accessori, per trenino HO Märklin, vendo. Tel. ufficio 011-500394

SOLDATINI in plastica Atlantic, Airfix, Esci, apparecchi, mezzi militari, anche grosse quantità, acquisto. Tel. dopo 20.30 0338-4391361

STECCA BILIARDO con fodero pelle, appartenuta ad campione italiano, usata pochissimo, vendo a prezzo di realizzo. 011-2625368

STECCA BILIARDO con cuscinetti in legno, artigianale, vendo. Tel. pasti 011-375587

SUBBUTEO con diverse squadre e parecchi accessori, mai usato, vendesi a L. 70.000. 011-842863

SUBBUTEO squadre nuove con barriera, campo, porte ed accessori, ex lotto soccer che table rugby, vendo. 02-9065787

SUBBUTEO squadre, campo, porte di qualunque tipo ed epoca, acquisto anche intere collezioni. 02-5065787

TORNIETTO da hobbista, leggermente usato, [illegible] a L. 800.000. 011-644748

TRENINI ELETTRICI 1/80/87/0/160, Marklin, Rivarossi, vagoni, macchine scala 1:43, di regalo, anni 50/60/70/80, collezionista acquista. 011-9041521

Vagoni casa e rimessa per locomotive, cercasi. Tel. serali 0125-54831

TRENINO ELETTRICO scala HO, convogli completi di binari anni '60/65, in sc[illegible] originale marca Rivarossi e Lima, più vagoni e binari. 01[illegible]

95/8 Hi-Fi, dischi, CD audiocassette

AMPLIFICATORE CORAL CE 9081, 150+150 Watt, ingresso RCA cd/ph, come nuovo, vendo a L. 300.000 011-6820987

AMPLIFICATORE RCF mod. 8020, mai usato, pari a nuovo, ingresso RCF MF 44, vendo a L. 700.000 Tel. pasti 0348-7018887

AMPLIFICATORE YAMAHA AX 380, 40+40Watt, vendo a L. 200.000. 0347-7407792

AMPLIFICATORE Dolby Surround Pioneer 190 Watt, amplifica VCR, TV ecc. vendo a L. 290.000 0121-331115

AMPLIFICATORE dolby surround prologic marca JBL, pari sub woofer, 5 casse, ancora imballato, vendo a L. 490.000. 0347-2653175

AMPLIFICATORE da casa Pioneer, 60+60W con telecomando originale diretto per CD e DAT vendesi. Tel. serali 011-7510172

AMPLIFICATORE [illegible] dolby surround Prologic modello DPS, perfetto, vendesi a L. 800.000 Tel. ore cena 011-3871515

ANTENNA CB da letto. Sino a nadelli, vendesi. Tel. 18-20 circa 011-4700826 0347-1604975

ANTENNA RADIOAMATORE Mosley MP33, direttiva, 3 elementi 10/15/20, vendo a L. 250.000 Tel. serali 011-663171

AUDIOCASSETTE musica leggera, anni 90, genere vario, vendesi. Annuncio sempre valido. Tel. serali 0348-6522969

CARICAMATTERIA per apparati radiotelefonici [illegible], per FT23[illegible] vendo a L. 130.000. 011-343446

CASSE ACUSTICHE 60 watt [illegible] vendo a L. 200.000 trattabili. [illegible]

CASSE ACUSTICHE per sala, 3 vie, 120W, acquisto se buono stato verificabile e a prezzo interessante. 0172-49093

CASSE AMPLIFICATE 2 o 3 vie, potenza minima 150W, attacco Jack Canon, anche se di pezzi, di recupero ridotte, acquisto a prezzo eccezionale. 011-8970097

CASSE STEREO (n. 4) potenza 40 Watt, vendo a L. 100.000. 011-4383371

CB INTEK digitale, 40 canali, omologato, rosmetro, antenna da balcone con mt.20 di cavo, vendo a L. 130.000 Tel. serali 011-4375086

CB INTEK a 2 antenne telescopiche, vendesi a L. 150.000. 011-9426223

CB MIDLAND ALAN 48 trasformatore Technics, stabilizzatore antenna Laser Lark, usò vendesi a [illegible] Zona Rosa, vendo. 011-9807443

CB PORTATILE ALAN 38 40 canali, selettore di potenza, più antenna per auto, con supporto magnetico, vendo a L. 90.000. Tel. ore 20 011-351480

CD E DISCHI musica classica, operistica Mozart Beethoven, Bach, vendesi. 011-388472

CD MODERNI per amiche nozze da: Ernesto [illegible] Trio Lescano, Tormia Torlelli, nuovi, vendesi. 011-795489

CD vari generi, cercasi in acquisto. 0338-4188887

DECODER DIGITALE per tv satellite via cavo, usato poco, vendo a L. 700.000 con imballo. 0338-9319013

DIFFUSORE CANALE centrale, Indiana Line, 100W, vendesi a L. 270.000. 011-9800005

DISCHI 33 GIRI anni 70/80, vendesi a prezzo da concordare. 011-9532937

DISCHI 45 GIRI anni 50/70, Beatles, 45 giri Rolling Stones, vendo. 0338-6006964

DISCHI 33/45/78 GIRI musica lirica e leggera, solo cantati, cercasi in acquisto. Tel. pasti 011-4471702

DISCHI 45 Giri anni 70/80, vendo a L. 2.000, 33 giri vendo a L. 5.000. 011-7795543

DISCHI 78 GIRI (n.55) anni 40/50, grande conservazione, privato vende ad amatore in blocco a L. 150.000. 011-2264508

DISCHI 78 Giri Tutto Jazz, Tutto Classica, Tutto Tedeschi, come nuovi, vendesi. Tel. pasti 011-7150481

DISCHI DVD usati, con film. Acquisto da privati, spesa massima L.10.000 cadauno. 0338-1257804 011-4362489

DISCHI LP 33 Giri solo anni 60/70, privato acquista. Tel. serali 011-4525642

DISCHI 45 giri dei Beatles, Rolling Stones etc. collezionista vende a L. 50.000 cad.uno. 011-[illegible]

DISCHI anni 50/60, anche grosse quantità, acquisto con massima valutazione. 011-4012415

DISCHI anni 60/70, privato cerca in acquisto. 0121-794588

DISCO 33 Giri doppio dei Beatles, copertina bianca, con foto originale, vendesi a prezzo da concordare. No perditempo. 011-7803708

DVD SONY S715 doppio pick up disco, il primo di vita, vendo a L. 600.000. 0335-6004881

EQUALIZZATORE TECHNICS con display, vendesi a L. 100.000. 011-351672

EQUALIZZATORE grafico Luxman G131, solo se in ottime condizioni, acquisto massimo L. 200.000. [illegible]-7368250

FINALE PEAVEY digitale, 250+250W, [illegible] vendesi. 011-9807824

GRADISCHI ELETTRICO anni '50, ancora funzionante per dischi 45/33/16/78 giri, ben tenuto, vendo ad amatore o collezionista L. 350.000. 011-2704145

GRADISCHI NAD con radio non funzionante ma riparabile, vendo a L. 80.000. 0338-6242191

HI-FI SAMSUNG completo di 3 CD, radio digitale, equalizzatore, doppia piastra, con telecomando, grande intelletto, vendo a L. 190.000. 0347-2853179

GRANDI AUDITORI Fabbri, 96 dischi 33 giri, ottimo stato, vendo. Tel. serali 011-2464744

IMPIANTO STEREO SACS Pioneer amplificatore 150+150W equalizzatore grafico, CD, doppia piastra, giradischi, compressore, casse. L. 800.000. 0348-7115485

IMPIANTO STEREO a blocchi delle migliori marche, usato pochissimo, vendo. 0368-3137087

IMPIANTO STEREO completo, Casse Bose da pavimento, ottimo CD Philips digitale, amplificatore Technics integrato, etc. vendesi. 011-364172

KARAOKE mai usato con basetta e microfono, vendo a L. 100.000. 011-740503 0339-4266683

LETTORE CD PORTATILE Panasonic usato poco, imballo originale garanzia, completo di cuffiette e alimentatore da rete, vendo a L. 85.000. 011-7784810

LETTORE CD SONY da casa, 5 CD programmabili, completo di telecomando, vendesi. Tel. serali 011-4375086

LETTORE CD TECHNICS con uscita digitale, amplificatore Proton 40+40 Watt, casse acustiche medie, in legno, vendo tutto a modico prezzo. 011-503988

LETTORE LASER DISC Pioneer mod. CLD S-210 con telecomando, nero, perfettamente funzionante, vendesi a L. 700.000. 0347-8803977

LP rarissimo degli Small Faces, del 1969, "Ogdens Nutgone Flake", vendo a L. 80.000. No perditempo. 011-7803708

MICROFONO ALAN CT 180 di tipo palmare e antenna per radio portatile, 2 mt., vendo a L. 70.000 al pezzo. 0339-6444817

MICROFONO Pick Up, AKG C-401, con alimentatore buone condizioni, vendo a L. 150.000. 011-4375088

MIXER INKEL PRO MR 1800 12 canali, completo di equalizzatore grafico, vendesi a L. 1 milione trattabile. 011-9532937

PIASTRA REGISTRAZIONE Nec AURADISK Authentic Series, semiprofessional, inter. mentale, dolby hiss, regolazione Bias e livello uscita, L. 250.000. 011-9540358

PIATTO PIONEER PL 7000 per registratore a 3 testine VSD, completamente revisionato vendesi. 011-9012323 0347-0418987

PIONEER PL-990 giradischi Automatico, vendo 0338-8275360

PORTA AUDIOCASSETTE (n.2) grandi, a colonna, in plastica materiale indistruttibile, da montare, vendo a L. 60.000 in blocco. Sangano 011-9087006 0347-5862241

PREAMPLIFICATORE TAE 77 E SD finale DAE 77 ES Sony, 250+250W per canale [illegible] ricevitore Yamaha TX-500, L. 250.000. 011-9800005

QUAD mod. 303, 405 più ed. 34 finale FM3, FM4, coppia a modico prezzo. Tel. pasti [illegible]

RADIO BRIONVEGA giradischi, registratori portatili della stessa [illegible] collezionista acquista. [illegible] 8405132

RADIO GRUNDIG anni 60, 33-45-78 giri, funzionante, vendesi 56 dischi 45 giri anni 60, serviti oppertuna vendo. 011-9000743

RADIO GRUNDIG Satellit 2000, funzionante, cerca in acquisto con spesa massima di L. 250.000. 011-3290791

RADIO REGISTRATORE come nuovo, marca Philips, vendo. 011-283635

RADIOLINE TRANSISTOR costruita prima del 1970, acquisto per recupero parti. Pagamento L. 5.000 cad. anche di più. Tel. pasti serali 011-4333642

RADIOMICROFONO serve a 16, professionale, tipo trasmissioni televisive, trasmettere da ovunque, nuovo, vendesi a L. 300.000. 0330-2126423

RADIOREGISTRATORE CD Grundig nero, con 1 anno per garanzia, usato pochissimo, vendo a L. 200.000 trattabili. 0347-9826507

REGISTRATORE a microcassette si accende e si spegne da solo durata delle cassette anche settimane, registra, con cassetta a microfono, vendo a L. 100.000. 0039-5275677

REGISTRATORE a cassette Aiwa mod. HD A2 usato pochissimo, inoltre dello Pioneer del stesso complesso Hi-Fi, vendo. 0329-2193104

RICETRASMETTITORE icom IC740, decametrico, ottimo stato, imballo originale, L. 1.200.000. Tel. serali 011-853171

RICETRASMETTITORE cbhandy, standard, C528, con batteria schiacciati ioni, scheda DTMF, custodia portatile, vendo a L. 500.000. 0330-2126423

RICETRASMETTITORE bibanda Yaesu FT 51R, con 2 batterie schiacciati ioni, scheda DTMF, base doppia presa, perfetto, vendo a L. 700.000. 0330-2126423

RICETRASMETTENTE Alan 48, vendo a L. 150.000. 011-6192856

RICETRASMETTENTI Yaesu FT 411, non funzionante, acquisto per recupero componenti. 011-2424121

RICETRASMETTENTI Kenwood nuove in garanzia, da 136 a 175Mhz, vendo a L. 700.000 la coppia per simile acquisto. 011-9338444

RICETRASMETTENTI privato e di epoca, accessori garantiti, amplificatori, antenne da letto, computer 80/386/586, nuovo commerciale, vendo. 011-9338444

RICEVITORE multibanda Sangean mod. ATS-909 con RDS, nuovo vendesi a L. 390.000. 0329-21[illegible]

SCANNER INTEK ultimo modello, nuovo e in garanzia, primo allarme L. 300.000 trattabili. Tel. serali 0338-3477230

SI BALLA acquisto di ballo in videocassette e fascicoli di "Mara Terzi" Fabbri editori (17 numeri), vendo a L. 200.000. 011-6498233 0348-3156945

STEREO AKAI con equalizzatore, amplificatore a piastra di registrazione, casse acustiche in mobiletto con woofer, vendo. 011-6313247 0348-9234184

STEREO PIONEER con mobile 45 giri ed LP, vendo a L. 1 milione o cambio con chitarra o amplificatore. 011-9011482

STEREO TREVI mod. portatile, SY 100 CD, con telecomando doppia cassetta, vendo a L. 150.000. [illegible] pasti 011-3833070

STEREO ottimo stato, con piastra per dischi, radiocassetta, colore grigio, vendesi. Tel. pasti 011-7709553

SUB WOOFER amplificatore 2 casse, vendo anche separatamente. 011-7712809 0347-5275388

TEAC PIASTRA REGISTRAZIONE V-8030-S, usata pochissimo, vendo causa doppione a L. 800.000. Pagato separatore di dinamica 750. 011-9572288

TELECAMERA Videosistem Philips VHS, [illegible] nuova, con borsa rigida in dotazione, vendo a L. 800.000. Tel. serali 013[illegible]191

VIDEO CONTENITORI [illegible] tipo scatola in plastica, formato VHS, 4 pezzi[illegible] 10 pezzi. [illegible] L. 15.000 [illegible]171

VIDEOREGISTRATORE Philips VR171, 2 teste, nuovissimo causa doppio regalo vendo a L. 400.000. 011-9066658

VIDEOREGISTRATORE [illegible] 3 teste, telecomando, vendesi a L. 150.000. 011-8505135

VIDEOREGISTRATORE Mitsubishi HiFi/st, stereo, Hi-Fi, 6 testine edit, Movicle, joystick, vendesi a L. 1.100.000 trattabili. 011-251740

VIDEOREGISTRATORE Telefunken Show-View [illegible] in buono stato, vendo a L. 200.000 trattabili. 0347-9649024

VIDEOREGISTRATORE Mitsubishi, 4 testine, show view, vendesi a L. 270.000. 011-8191654

VIDEOREGISTRATORE Philips VR366 Turbodrive 3 testine 2 prese scart usato poco, vendo a L. 400.000. 011-7397427

VIDEOREGISTRATORE Panasonic, tv a colori 24", hi fan 14" telecomando da ripartire, vendo in blocco a L. 50.000. Tel. pasti e serali 011-865857

VIDEOREGISTRATORE Mitsubishi Hi Section, usato, senza telecomando, vendo o scambio con qualsiasi televisore Nokia. 0338-5620177

WOOFER JBM in 2) 300 Watt effettivi, diametro 32, 8 Ohm, vendesi a L. 500.000. 0347-4268806

95/9 Libri, giornali fumetti, riviste

ALBUM AZZURRO (marca 18 videocassette, 18 riviste, molto istruttivo, vendesi a L. 140.000. 0347-9808581

Collezione "Illustrato del Calcio", Panini, Cercasi, Ristoli, dal 1997 al 1999, Guerin Sportivo dal 1980 ad oggi, vendo. Tel. dopo ore [illegible]

ANTIQUARIATO E RIETTAURO enciclopedia in 5 volumi, mobili, avori, cofanetti, intarsi, specchi, vendesi a L. 500.000. Tel. ufficio 011-7793303

ATLANTE Nautica, Amico cane, Gli Tourino, Harmony, vendesi a L. 200/500/1000. Tel. pasti 011-3187793

AUTOSPRINT serie completa di annate dal 1982 ad oggi, vendesi a L. 1.000 a copia. 011-5211181

BRICOLAGE DELL'AUTOMOBILE enciclopedia De Agostini, completa 5 volumi, con richieste tecniche per la manutenzione, vendesi a metà prezzo. 0121-386429

BUKOWSKI L'amore è un cane che viene dall'Inferno, Los Angeles 482/0614, edit Sawyer, Svezia, edito Stampa alternativa, coppia in acquisto. 011-9043860

C.A.I. RIVISTE annate complete, recenti (dal'89 a oggi) vendo per aggiornare cedendo al miglior offerente. Tel. ore 20 dal sabato a domenica 0347-5823022

CASA IN FIORE alcuni numeri della rivista, cercasi in acquisto. Tel. serali 011-712375

CORSO DI RUSSO completo, composto da 12 dischi, lingua inserto e spiegazioni, vendesi [illegible] 011-6811158

DIANA ARMI rivista, numeri dal 1986 al 1998, vendo a L. 45.000 ad annata. 011-597695

ENCICLOPEDIA BASIC Il sociale classe Manuzio [illegible] Psicologia, Economia, [illegible] vocale, vendesi. 011-9266544

ENCICLOPEDIA CARNIE Fratelli Fabbri Editori, in ottima condizioni, vendo. 011-9022336

ENCICLOPEDIA DONNA 20 volumi rilegati, aggiornata 84, vendo a L. 80.000. 011-646460

ENCICLOPEDIA GEOGRAFICA della De Agostini [illegible] vendo. Tel. serali 0347-8120693

ENCICLOPEDIA IL MILIONE De Agostini 12 volumi, ottima conservazione privato vende a L. 150.000. 011-2264508

ENCICLOPEDIA MEDICA Usata 16 volumi nuova vendesi a L. 500.000 non trattabili. 011-7409911

ENCICLOPEDIA UTET vendo. 011-3174994

ENCICLOPEDIA Britannica completa 26 volumi più speciali, vendo a L. 800.000. Tel. dopo le 18. 011-8136023

ENCICLOPEDIA De Agostini "Gente" multimedia + CD Rom, aggiornata, rivelata, vendesi. Serata 0122-629688

ENCICLOPEDIA della scuola 15 volumi vendo a L. 100.000. 011-3424478

ENCICLOPEDIA in inglese Word Book, 22 volumi, [illegible] regalo L. 150.000. 011-9963704

ENCICLOPEDIA Italiana Treccani ed. 49 volumi, ottimo stato più 5 appendici ottimo stato come nuovi, vendo a prezzo ottimale. 0124-630248

ENCICLOPEDIA nuova 12 volumi per scuola elementare e medie inferiori, vendesi a L. 150.000. Tel. serali 011-9133466

FOTOROMANZI BOGNO Lunapark, Topo, Cinetopo, Cinebrivido, Bolero, anni 1953/1980 acquisto. 011-9000147

FUMETTI ALAN FORD Dialogo, Satana, Ipa, Zago, Topolino anni 50 privato cede. 011 799429

FUMETTI DISNEY circa 300 numeri vendesi in blocco a L. 100.000. Tel. pomeriggio 011-4372451

FUMETTI GORDON collezione completa 16 numeri 1977, vendo a collezionista. 011-813145

FUMETTI GORDON collezione completa, 67 numeri con Valiant, 1964 vendo a collezionista. Tel. dopo ore 20-30 0339-3385464

FUMETTI MARVEL collezione completa X Man, X Universe, X Factor, Wolverine vendo al 50% del prezzo di copertina. Tel. dopo ore 18 0328-4136027

FUMETTI MISTER NO primi 45 numeri 1975, vendo al miglior offerente. 011-613141

FUMETTI MONELLO 60 copie anni 60, vendo a L. 2.000 cadauno. 011-6466609

FUMETTI PALOMAR (PR) collezione completa dal n. 0 al n. 26, più 3 albi speciali, vendesi in blocco. Tel. pasti 011-4332007

FUMETTI album figurine, Ken Parker anni 1970, acquisto. 0425-467011

FUMETTI primi numeri Linus, Eureka, Magic Alliance, Humour, Sukia ed altri, privato vende anche in blocco. 011-4173158

FUMETTI circa 100, Classico Walt Disney, mezzo Cuore e Fotografo, Ranieri, anno 94/95/96, vendo in blocco. 0330-499578

FUMETTI di qualunque genere collezione e numeri stesi privato acquista massima valutazione, pagamento contanti. 011 799429

FUMETTI di vario tipo privato acquista. Annuncio sempre valido. 011 7237846 - 0335-836 1027

FUMETTI di vario tipo privato vende. Annuncio sempre valido 011-7237846 - 0335-836 1027

FUMETTI e album figurine di qualsiasi tipo, acquisto 011-6602986

FUMETTI e album figurine, qualsiasi tipo, vendo 011-6602986

G.E. 28 enciclopedie De Agostini per 2 volumi aggiornamenti, come nuovi, L. 500.000. 0335-8123949

GIOVANI MARMOTTE enciclopedia Mondadori, rilegata vendo. 0338-9242197

GUIDA MEDICA FARMINI 18 volumi nuovi, vendo a L. 150.000. Tel. pasti 011-7201809

GUIDA PRATICA Word per Windows, Sandra Eddy, John E. Schnyder, dalla Technical Nuova, ottobre '97, vendo a L. 20.000. 0338-3684568

HARMONY BLUE MOON e altri romanzi (circa n.100) [illegible] romantici, vendo in blocco a L. 1.000 cadauno a Sangano. Serali 0347-5892241

HELLENNI n. 2 volumi Storia della Grecia, Ed. Valardi, nuovi, vendo L. 50.000. 6 volumi La Grande Avventura dell'Archeologia, Ed. Curcio, L. 100.000. 011-837745

I PROMESSI SPOSI nuovo ed. Piccina, tela pelle per cuciola, 4 tagli della carta, Promessi Sposi Moderni, ancora imballato, vendo. 011-359980

I QUINDICI enciclopedia vendo a prezzo interessante. 011-6183326

I ROMANZI DI URANIA n. 1-2 per 1952 più diversi numeri della serie Mammoth, anni 70, vendo. 011-9360946 0338-9921860

IL TESORO enciclopedia del 1947, 8 volumi, vendesi a L. 50.000. Tel. serali 011-9561882

KEN PARKER tex originali, Zagor, Topolino anni 50 e vari, anche antiquariato, privato cede. 0347-8766658

L'INGLESE GIOCANDO Fabbri Editori, 1988, 4 volumi, completi da 52 dischi, mai usati, vendo a L. 250.000. 0125-424980

LIBRI ANTICHI fiabe e narrativa per l'infanzia fino 1940, tipo "La Scala d'oro", calendari, 1800/1940, privato acquista. 011-617264

LIBRI D'ARTE De Chirico, Renoir, Juvarra, collezione Italiana Grattacielo, vendesi a prezzo da concordare. 011-6406436

LIBRI D'ARTE contemporanea adatta per regali vendesi. 0330-403170

LIBRI E RIVISTE inerenti radio d'epoca, schemari valvole e radio Ravalico, Mondo, Costa, etc., vendo 0339-7375589

LIBRI MEDICINA anni 30/40/50 tutte intimo Ulteriori altri vendesi ad amatore o collezionista prezzo da concordare. 011-3114974

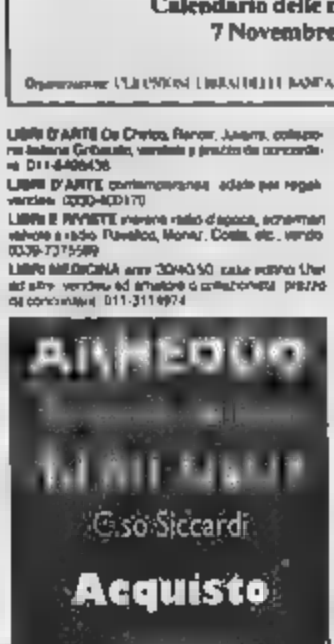

LIBRI TRUE NOW Fascicoli Professionalità Commerciale [illegible] vendo sotto costo. Vendo a L. 1.000 cadauno a Sangano. Serali 0347-5892241

LIBRI USATI di vecchi riviste manuali fumetti cartoline, album figurine, vecchie [illegible] pasti 17/21 011-7726048

LIBRI (n.50) Club Edison come nuovi regali vendesi in blocco a L. 150.000. 011-4473708

LIBRI e fumetti Ipa, vendesi, eccezionale [illegible] da regalare vendesi a L. 100.000. Tel. serali 011-8985498

LIBRO CUORE e libro Cristoforo Colombo illustrati, rilegature eleganti, nuovi vendo in blocco a prezzo conveniente. 011-613754

MANUALE DIZIONARIO di botanica, professionale, metodo K/E (grandezza pro) Zanaltia, vendo a L. 100.000. Tel. ufficio 011-3352415

OPUSCOLO PARROCCHIA Opuscolo stampato nelle buone nel giugno 1963 carico originale. Tel. ore 18 a modo domenica 0347-5862241

PANORAMA annate dal 1984 al 1992, vendo a scambio con fumetti o a numero. 011-4343714

PROFESSIONE MAMMA enciclopedia completa e bellissima raccolta in dispense, nuovissime, vendo. Tel. ore 18 a pasti domenica 0347-5862241

PROGRAMMARE IN FREUD con Framework III Quaderno, in Zaparino Expo, Mc Graw Hill giugno 87, vendo a L. 20.000. 0338-3084565

QUATTRORUOTE numeri vari e annate complete dal 1957 al 1994, vendesi. 011-9624365

QUATTRORUOTE riviste dal 1982 al 1997, alcune annate complete, circa 180 numeri, vendesi a modico prezzo. Tel. dopo ore 20. 011-8497893

QUATTRORUOTE usate 20 annate, privato vende. Tel. pasti 011-7305644

QUATTRORUOTE usate anni 80, cerco collezionista per mia vendesi da amatore annate negli anni 80-86. Compenso adeguato. 011-6199791

QUI TOURING del 70/80/90, annate complete, vendesi. 011-7723632

RAIAM raccolta annate 72/73/74, rilegate in 6 libri, vendo a L. 180.000. Tel. serali 011-9530757

RIVISTA L'ASTRONOMIA dal n. 1 al n. 171, come nuova raccoglitori, vendo a L. 1 milione trattabile, no perditempo. 0338-4054814

RIVISTA L'AUTOMOBILE annate complete, vendo a collezionista prezzo da concordare. Tel. dopo ore 18 o sabato e domenica. 011-9087005

RIVISTA Camp Usare Vacanze e O Walter & Elsa, Edito MC Graw Hill 1° edizione maggio 91, L. 18.000. 0338-3984589

RIVISTE ASTRA tascabili con personale, vendo a metà prezzo di copertina, rilegate a Sangano o Torino Serali 011-9066668

RIVISTE C.A.I. annate dal 1969 ad oggi, rivista ACI News, annate complete, vendo a modico prezzo. Tel. dopo ore 20 o sabato e domenica. 011-9087005

RIVISTE E CALENDARI Playmen, Max, poster e altro, vendo solo in blocco. 011-9597787

RIVISTE GRAN GOURMET regalo dal 1996 al 1998 vendesi. 011-4730646

RIVISTE ILLUSTRATE (1928-1943) formato a soffietto [illegible] 1936-46 e [illegible] carta moneta calendari. Foto private varie. 0330-470217

RIVISTE per adulti anno 99 vendo a L. 8.000 e L. 10.000 in blocco. 0347-0516996

RIVISTE varie anni 70 fino anno 88-89 L. XXX 000 trattabili. Chiedere di Luca. 011-7397985

ROMANZI UMANA circa 100 numeri circa 0330-470217

S'ALMA Paperino, Alo Si Elio, Corsari e Razzi, Cap America, Superman, Shan Chi, Ulisse, X Men, Topolino, Tarzan, vendo 0349-5845365

SAME BELL Settimana Enigmistica, Moto Panorama, Tv Sorrisi, Famiglia Cristiana, Mia Cara, vendo a L. 1.000/700 cad. Ore pasti 011-3497791

SATANIK numeri dal Guerriero Jo Jo Dragun Boll, Lo Sconosciuto, Costume del fumetto, Alba, Biancaneve, Kaga, Disalomba, ecc., vendo. 0425-467011

SELEZIONE READER'S Digest, cpl anno 1973 al 1990 completi e non, vendo a prezzo di copertina. 011-9964798

SPECCHIO (n.170), vero affare, vendo a L. 100.000. 011-9593443

SPECCHIO de La Stampa, raccolta completa, dal n. 1 al n. 200 mai usati, vendo a L. 50.000. 011-258896

SPECCHIO de La Stampa, raccolta completa dal n. 1 al n. 180, vendesi a L. 100.000. 011-9671574

STORIA DELLE CITTÀ ottimo regalo, edizione Electa, dal nr. 34 al nr. 56, vendesi a ottimo prezzo. 011-4730644.

STORIA D'ITALIA enciclopedia di Petrarca più altre enciclopedie, irrinunciabile De Agostini, per la Milano e altri volumi, vendesi prezzo affare. 0347-5302662

TEX DYLAN DOG Martin Mystere, Bonelli, Disney e molti altri, intera collezioni, acquisto. 0347-5497958

TEX WILLER raccolta completa n. 466, vendo in blocco a collezionista. 0330-527840

TEX (un prezzo di copertina fino a L. 200, Rumingi Salanis, Zagor, acquisto fino a L. 10.000 cadauno. Tel. serali 0339-5434936

TOPOLINI anni 69/70, in perfette condizioni, vendo. Tel. ore pomeridiane. 011-517204

TOPOLINO (n.100) [illegible] 1997 [illegible] vendo a L. 1.500 cadauno. 011-220[illegible]320

TOPOLINO classici Pci, Mega Paperino, mese Pa perino, Grandi memorie etc., grande lotto di pubblicazioni, qualsiasi periodo, acquisto. Sera 0121-72717

TOPOLINO il Comico dei Ragazzi, più o meno dal 1930 al 1960, mensile o quindicinale 1894/1920, privato acquista. 011-612384

TOPOLINO, fumetti vari, Zagor, Tex, Vittorioso, anni anni 70, privato vende. 011-8536235

TOPOLINO n. 650 fumetti in buono stato, vendesi in blocco a L. 130.000 o vari a L. 250 cadauno. Tel. ore a 0121-72717

TORINO CALCIO mia e stampini, con raccoglitore nuovi vendesi. 011-7723632

il libro RITROVATO
MOSTRA MERCATO
DI LIBRI ANTICHI E STAMPE D'EPOCA
DAI LIBRI ANTICHI AI FUORI CATALOGO
A TORINO sotto i portici di Piazza CARLO FELICE
la prima domenica ogni mese ore 09.00 -
Calendario delle manifestazioni 1999
7 Novembre - 5 Dicembre
Parcheggio Piazza Carlo Felice
Organizzazione: L'ILLUSIONE LIBRERIA DI ANTIQUARIATO - Librerie Lee Bongiovanni - Libreria Mauro Crespi

LIBRERIA ANTIQUARIA
LES BOUQUINISTES
52, PIAZZA CARLO FELICE 011 66 85 277
10121 TORINO - tel. 0336 [illegible]
compra-vendita

libri antichi e moderni, stampe, manifesti, cartoline, giocattoli, macchine fotografiche, medaglie, fumetti, ecc.

Secondo voi, hanno comprato al

MOBILIFICIO CHIERESE

?

Senz'altro sì!

Infatti comprando al Mobilificio Chierese
hanno ricevuto [illegible] **omaggio** [illegible] **buono vacanza**
per oltre 100 località, al mare e in montagna.
E non solo, hanno trovato **sconti dal** [illegible] **all'80%**
su [illegible] **la merce in esposizione e** [illegible]
[illegible] **ordinare.**
Inoltre da quel sorriso traspare [illegible] grande
tranquillità, infatti sono [illegible] **nel prezzo**
trasporto [illegible] **montaggio** ad opera
di personale qualificato, e in caso di necessità
il Mobilificio Chierese si occupa anche del **trasloco**
dei mobili del cliente [illegible] di eventuali **modifiche.**

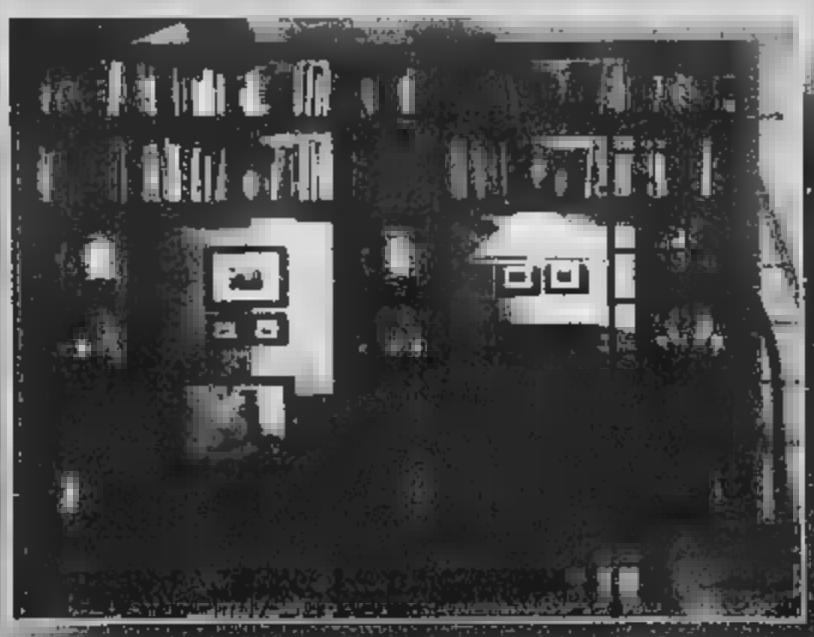

E il pagamento?
Guardateli ancora, e capirete che non è un problema
grazie a numerosi [illegible] **a tasso agevolato.**
Allora, vi sembra ancora così lontana la felicità?
Venite in **Corso Torino 123 a Chieri** e la troverete.
E se avete problemi di tempo, non preoccupatevi,
siamo aperti anche la domenica.

[illegible] allo
[illegible]
GRATIS
[illegible]

Corso Torino, 123 - Chieri - Tel. 011.947.27.33 - 011.949.02.38 - Aperto la domenica

[redacted] collana completa n.28, mai sfogliata, [redacted] proposizioni in alto L.170 000 trattabili. 011-6964222 0348-2681755

TUTTOSCIENZE volumi dal n.1 al n.27, nuovi, vendo a L.50.000. 011-256986

TUTTOSCIENZE volumi n.1/17, nuovi, L.150 000; volume prima pagina de La Stampa, [redacted], nuovo, L.70.000. 0335-6125685

UOMO RAGNO edizioni Marvel e Star Comics, collezione completa dal n.1 al n.282, vendesi in blocco. Tel pasti 011-4332001

VITA DEGLI ANIMALI enciclopedia Curcio in 6 volumi, nuova, rilegatissima di fotografie, vendesi a L.70 000 011-259668

VOLUME DIRITTO PENALE del Caraccioli, nuovo, vendesi a L.40 000. 011-5821448

WORDBOOK [redacted] inglese, 22 volumi, vendesi a [redacted]581

95/11 Ristoranti, pizzerie birrerie, pubs

MARTEDI' GIOVEDI'-VENERDI'
CONCERTI
Manhattan Pub
Via Giachino, [redacted] - [redacted]

Caffè Carignano
di VANNI e MARCO
Per la tua colazione
ti aspettiamo la domenica notte
Strada Carignano, 20
10024 MONCALIERI (To)
[redacted] 011.64.56.67

95/14 Strumenti musicali

AMPLIFICATORE FENDER 100 Watt di uscita, 2 casse 400 Watt cad. professionali, vendo. 011-[redacted]

AMPLIFICATORE MARSHALL per chitarra, VS30, vendo. Tel.dopo le 21 011-3295843

AMPLIFICATORE MARSHALL 50 watt, per chitarra, ottimo stato, vendo a L.450.000. [redacted]

AMPLIFICATORE 100Watt per basso e chitarra, 4 entrate, 2 altoparlanti cm.30, americani, vendo a L.250 000 011-355836

AMPLIFICATORE 100Watt, per basso, marca Hifi Elettronic, piu' chorus e pedale marca Boss, pedaliera Korg mod A1, vendo. Tel serali 011-784180

AMPLIFICATORE per basso, 100W, vendesi a L.350 000; amplificatore per chitarra, 100W, L.350 000; basso elettrico pur Ampli, L.450 000 0348-6441293

AMPLIFICATORI (n.2) per basso e chitarra, da 15W, come nuovi, vendo causa inutilizzo. [redacted]0329 0338-4242470

AMPLIFICATORI per basso e chitarra, 100 Watt, vendo a L.450.000. 0349-5302900

BASI MIDIFILE professionali piu' di 5 000 con testi per karaoke, ottima qualita', tutti i generi musicali, vendo. 0339-4855948

CP music
Via Somalia 8 - To
Tel. 011.505.07.82
(zona p.zza Bengasi)
www.cpmusic.net
LUNEDI' CHIUSO
MAR. - SAB. 10.30 - 12.30 / 16.30 - 20.30
NOLEGGIO - VENDITA
STRUMENTI
ED ACCESSORI MUSICALI
GUITARS AND BASSES
DRUMS - IMPORT

BASSO ELETTRICO prima costruzione, per principianti, vendo Tel dopole 18.30 0329-4191574

BASSO ELETTRICO pur amplificatore, vendo a L.450 000, chitarra elettrica, amplificatore a L.450 000. 0349-5302900

BATTERIA AMATI colore rosso, senza meccanica, 5 pezzi, vendesi a L.250 000 0338-2500378

BATTERIA LUDWIG da collezione 1967, colore grigio madreperla, L.2milioni trattabili 0339-8451900

BATTERIA PREMIER APK con piatti Paiste 402, Ride 20", Crash 16", come nuova, vendesi a L.1 300 000 011-8171905

BATTERIA a pezzi singoli, casse, tom, 2 timpani, rullante Charleston, piatti, come nuovi, vendo a L.500 000. 011-2621299

CASSA AX12 batteria elettronica Boss TRS, trasmettitore per chitarra Sabi, vendo [redacted] 0335-6934978

CASSA per batteria, Pearl, diametro 40x42, colore bianco, vendesi a L.400 000 0338-2500378

CASSE BOSE sistema Acustimass 3, 2 satelliti piu sub, grosso affare, vendo L.290 000 0328-2152370

CHITARRA ACUSTICA Fender, modello Dennis 4, colore panna, tenuta benissimo, vendesi a L.350 000 0338-1821905

CHITARRA ACUSTICA Eko Ranger 12, 12 corde, custodia, vendesi Tel serali 011-8571208

CHITARRA CLASSICA spagnola, marca Alhambra, modello 5P, tacconiera sinistra mancante, amplificata, vendo. 0338-3586941

CHITARRA CLASSICA "Asturias", AST 100, ottimo stato, vendo a prezzo interessante causa inutilizzo 011-565774 0339-2153045

CHITARRA CLASSICA vendo a L.100 000 trattabili 011-9586701

CHITARRA CLASSICA di qualita', tipo Alhambra o Ludwig, solista, cerco in acquisto da privato. Tel serali 011-6513032

CHITARRA EKO [redacted], con amplificatore FC800, vendesi 011-6966805

CHITARRA ELETTRICA anni 1960, originale, Fender Stratocaster, marca rarita', leggendaria, quasi introvabile tenuta bene, vendo. 0335-8342221

CHITARRA ELETTRICA con custodia rigida, distorsore Rocket, cavi, vendo a L.400 000 011-2261098

CHITARRA ELETTRICA Gibson Les Paul Custom nera [redacted], vendesi a L.2 500 000 011-642561

CHITARRA ELETTRICA Ibanez GRX, pur amplificatore 20 Watt, 2 canali, tracolla, vendo a L.400 000 011-5214302

CHITARRA ELETTRICA Beatmusic Pick Up, manico in palissandro, 22 tasti, amplificatore Beatstar 15W, ottime condizioni, vendesi. Prezzo 011-8801147

CHITARRA ELETTRICA Gibson Les Paul, tipo standard, usata poco, vendesi per inutilizzo 0347-8056526

CHITARRA ELETTRICA pur amplificatore, vendesi a L.350 000 0349-6441293

CHITARRA ELETTRICA Ephone Les Paul Special, vendo a L.250 000 Alessandro 011-567906

CHITARRA ELETTRICA tipo Fender Stratocaster, colore rosso, con custodia, sistema amplificatore Fender Prince Tone, stereo, Chorus, 50W, vendo 0329-2150104

CHITARRA FENDER Mustang, 1985, vendesi a L.1 500 000; amplificatore per basso Ampeg 70W, L.600 000. 011-748917

CHITARRA 12 corde nuova, custodia, come nuova, vendo a L.160 000. 011-[redacted]

CHITARRA classica o elettrica, acquisto in cambio di 3 paia di sci con scarponi usmo donna a barcellino. 011-8211457

CHITARRA elettrica tipo Fender Telecaster, anni '70, vendo a L.250 000 e chitarra Suzuki 12 corde, ottimo stato a L.350 000 011-3626513

CHITARRA tipo Macaferri acquisto. 011-3620260

CLARINO in bemolle, L.200 000. Paola 011-3291854

DISTORSORE ARION per chitarra elettrica, ancora imballato, vendesi a L.50 000 011-3099056

EFFETTI PER CHITARRA modello Electro Armonix, Vox, Monkatto, vecchia chitarra ed amplificatore anni '70, cerco in acquisto. Arrivo prezzo. 011-854542

ELECTRONIC ENGINEERING
Assistenza tecnica strumenti musicali apparecchiature audio luce
Centro ufficiale Korg - Peavey - Alesis
Casio - Fostex - Marshall - Sun
Via Ivrea/Matteucci, 32/F - 10126 TORINO
Tel. 011.663.44.00 - Apertura 15.00 19.00
E-mail: ELECTRONIC@TIN.IT

FISARMONICA LUCCHINI 120 bassi, come nuova, vpo con cassetto, vendo a prezzo trattabile, accetto permuta 011-703454

FISARMONICA ORGANTONE fisarmonica 80 bassi e 120 bassi a pianoforte verticale, tutto in ottime condizioni, vendesi 011-7818231

FISARMONICA 120 bassi, vendo. Serali 011-344365

FLAUTO TRAVERSO Yamaha, modello YFL 221S vendo 0328-2111601

FLICORNO CONTRABASSO in sibemolle, marca "Corso" 4270 L. 3 pistoni, come nuovo, vendo a L.2 500 000 011-597605

GEM S3 TURBO 76 tasti, synth master keyboard, floppy, a L.1 700 000; Hall Race Vpcs Micro 88 expander, suono Hammond, L.500 000 011-9434181

GEM WX2 PLUS (karaoke) con 1200 songs circa, da velletta, custodia, classe FTB 400 Watt, tutto tenuto bene, qualsiasi prova, [redacted]. Serali 0347-72[redacted]

GIGA SAMPLER 1,8 E 1,5 Digit piano, Ed Piano Asia diversa lidi, vendesi 011-3081186

MAGIC AUDIOWERKS vendesi a L.800 000 0338-8581405

MIXER FBT 24 canali, vendesi a L.850 000 0338-8581405

MIXER FOSTEX 12 canali, controllo parametrico alimentazione Phantom, registratore multitraccia (8) Fostex R4 a bobine, vendesi Serali 011-4332018

MULTIEFFETTO per chitarra, Zoom 9000 comprendente pedaliera, vendo a L.700 000 0304-5668802

ORGANO BONTEMPI mai usato, dotato corso regalo di Natale, metodo di apprendimento rapido, vendesi a L.150 000 (meta' prezzo) 011-4032453

ORGANO FARFISA doppia tastiera, vendo a L.500.000 trattabili 011-8177220

ORGANO GEM Sprinter 61, con accompagnamento automatico, 7 effetti strumentali diversi, ottimo per principianti, vendesi a prezzo affare 011-345418

PEDALIERA ROLLS made in USA, modello Midi Buddy MP128, con alimentatore vendesi a L.120 000 trattabili. Tel mercoledì/venerdì serali 011-2481172

PIANOFORTE A CODA Erard Gran Concerto, lungo mt.2.42, mobile antico in mogano, perfetto, meticcia ca lotamente ripiu, L.7milioni 0347-0558433

PIANOFORTE A CODA perfetto, vendo causa trasferimento 011-3057837

PIANOFORTE A CODA mt.1.85, colore nero, rivestito a nuovo, causa spazio vendesi Tel serali 011-723533

PIANOFORTE ELETTRICO Technics PX7, vendo a L.2milioni 0339-2807234

PIANOFORTE ELETTRONICO marca Gem, vendo a L.1milione trattabile, tastiera Roland E36, vendo a prezzo da concordare 011-9504302

PIANOFORTE VERTICALE marca Steinbach, meccanica moderna, vendesi a L.2 500 000 Tel serali 011-6647269

PIANOFORTE VERTICALE nero, Neumeyer C Berlin, anni '900, funzionante, privato vende causa spostamento a L.2milioni 011-9393330

PIANOFORTE VERTICALE tedesco Sternberg, come nuovo, colore noce, vendo a prezzo da concordare 011-595712

PIANOFORTE VERTICALE Schulze Pollmann, colore noce, usato pochissimo, L.3milioni. 011-705623

PIANOFORTE VERTICALE tedesco nero, Wilh Sternberg, nuovo, L.6.500 000 011-592740

PIANOFORTE VERTICALE Rogers & Wessel, antico, rifinitura di pregio, tastiera avorio, vendo a prezzo interessante 0125-424989

PIANOFORTE 1/4 di coda, solo se in ottime condizioni, acquisto 011-4341274

PIANOFORTE Cora A Kalmann, Berlin, buona distribuzione, da accordare, vendesi a L.1.700 000 trattabili. Tel serali 011-6811156

PIANOFORTE moderno, cercasi in acquisto, massima spesa L.1 500 000 011 210148

PIANOFORTE verticale, da studio, marca polacca come nuovo, vendesi a L.3 500 000 trattabili 011-9074115 0338-8687227

PIANOFORTE verticale, nero, anni '20, perfettamente funzionante, rivenduto da privato, privato vende a L.3 500 000. Tel pasti 011-728858

PIANOFORTI usati, come nuovi marche tedesche, scuola musicale vendo 011-4360210

PIANOLA BONTEMPI tipo nero, modello HP575 digital stereo, come nuova, vendo per inutilizzo a L.800 000 trattabili Tel serali 011-4705053

PIANOLA ELETTRONICA vendo Serali 011-9321639

PIANOLA bella, funzionante, perfetta, nulla da pretendere 10 motivi, tamburo e piatti, tipo pure-box, vendesi 011-9450280

PIATTO Paiste Crash 2002, da 16", come nuovo, vendo a L.100 000 Tel serali 011-9056173

RIVERBERO ALESIS microverb vendo. 011-3113001

RULLANTE METALLO Ludwigh Supraphonic 402, da 6.5"x14", come nuovo, vendo a L.500 000 Tel serali 011-9258123

SASSOFONO CONTRALTO Selmer Super [redacted] 80 con custodia e accessori, buono stato, vendesi a L.2 500 000 011-9548245

SAXTENORE Grafi Leader nuovo, con 2 bocchini e custodie, vendesi 011-2191074 0309-3084128

SAXTENORE nuovo (brand-lo) con custodie, marca Fiorini, vendo a L.1 milione trattabile 011-6670277

SCHEDA AUDIO per HDR Event Only, vendesi a L.600 000 011-8971568

STABILIZZATORE di corrente, vendo a L.300 000 non trattabili 0347-4260138

TASTIERA CEM con tasti pesati, varie funzioni, vendo a L.800 000 011-8275230

TASTIERA PIANO con cavalletto, ben tenuta, vendo a L.300 000 0335-8627041

TASTIERA PIANOFORTE digitale, portatile con borsa custodia, vendo a L.400 000 011-3820873

TASTIERA PROFESSIONALE Yamaha S700, con floppy disk, ritmiche moderne, amplificata 40W stereo, ben tenuta, vendo a L.1 200 000 trat. 011-3556636

TASTIERA ROLAND 84 per mixer e casse 400W, 10 canali, vocalizzatore, acquisto 0338-4260179

TASTIERA ROLAND D70, acquisto 0347-3073541

TASTIERA SOLTON M560 pur Gem WK6 e tastiera 120 bassi, vendo anche separatamente 011-232503

TASTIERA SOLTON M560, pur Gem WK6, [redacted] nera 120 bassi, vendo 0347-5149977

TASTIERA YAMAHA PSR 795, come nuova, ottima per prima esperienza, L.450 000 0335-5813362

TUBOLARI (coppia) con supporto, vendo a L.200 000; rullante Pearl, tama Sleighthand, tom Premier, batteria Ana' giapponese 011-231187

VIOLINI VIOLE e violoncelli, privato acquista con pagamento in contanti. Anche da restaurare. 0347-2263132

VIOLINO 3/4, ottimo suono, studente vende 011-9416741

VIOLINO 4/4, studente acquista 011-9416741

VIOLINO da studio, molto usato, in ottimo stato, vendo a prezzo d'occasione 0338-4190378

95/15 Videocassette videoteche

CENERENTOLA videocassetta Walt Disney, inedita in Italia, causa doppio regalo, vendesi a L.20 000 Tel dopo ore 20 011-7801153

CORSO DI MATEMATICA in 27 videocassette, per anglisti 1, vendo. 0121-901071

TELECOMANDO per videoregistratrice Mitsubishi, cerco in acquisto. 011-9478633

VIDEOCASSETTE HITCHCOCK (n.48) raccolta vendo a L.600 000; raccolta 41 videocassette Natural Geographic, a L.500 000 011-7715039

VIDEOCASSETTE con pagine di programmi musicali in, cerco per eventuali scambi. Tel serali 011-878356

Top Video
GRANDE CINEMA
NOLEGGIO E VENDITA DVD
VIA MEGLIO 87 10137 TORINO TEL 011.716.53.49
VIA CHIUSA 69 TORINO TEL 011.3643.97
VIA EDUCATORI CASTELNUOVO TEL 011.9133149

VIDEOCASSETTE di animazione giapponese in lingua italiana, cerco in acquisto. 0347-8003180

VIDEOCASSETTE di Formula Uno dal 1987 al 1998 pur alcune prove, vendo 011-7714578

VIDEOCASSETTE per adulti, vendo a L.10 000 o permuto 0339-8318414

VIDEOCASSETTE per soli adulti, scambio 011-6197700 0347-5447982

VIDEOCASSETTE per adulti, privato vende a partire da L.10 000 o permuto con cambiadischi da concordare 011-266675 0349-5735517

VIDEOCORSO telecamera portatile, vhs e videocassette, ancora imballate vendo a L.100 000. 011-8190160 0338-2516066

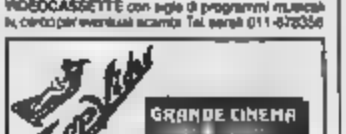

96/3 Viaggi agenzie di viaggi

BIGLIETTO AEREO Alitalia/Volare andata e ritorno, senza limiti di percorso e di data, vendo a prezzo da concordare 0347-4290456

BIGLIETTO AEREO per 2 persone, andata e ritorno Torino-Roma, partenza 31/12 e rientro 3/1/2000, cedo a L.270 000 0330-1256780

CAPODANNO A PARIGI pullman per 2 persone TGV 1^classe, partenza 31/12/99 ore 10.43, arrivo a Parigi ore 16, vendo per mancata L.231 000 011-2473793

A TUTTI GLI APPASSIONATI di arte. La nostra associazione organizza incontri culturali mercoledì 011-9783414

ASSOCIAZIONE CULTURALE diparimento di astrologia, offre il mercoledì e il venerdì ore 10/12 consulenze gratuite 011-500412

IL GANGLE CLUB VALSUSA a persone sole per socializzare organizza gratuitamente attività ricreative, culturali e turistiche. Numero gratuito 0800 548597

BIGLIETTI CONCERTO Lagabee del 20/12, in 2 vendo causa doppio regalo a L.45 000 cadauno 0339-5269342

comunicazioni personali

tuttoaffari

100 CARTOMANZIA CHIROMANZIA

La Bell'Italia
TAROCCHI SORTI
TORINO [redacted] Belgio 24/E
tel. 011.812.70.37

MARA
ASTROLOGA
Cartomante - Veggente - Sensitivo
Operatrice dell'occulto
Riceve su appuntamento
Tel. 011.70.78.156 - Fax 011.70.78.070
Cell. 0368.72.82.299

PK publikompass
Per la pubblicità su tuttoaffari
10126 TORINO Corso M. d'Azeglio 60
Tel. (011) 668 5322

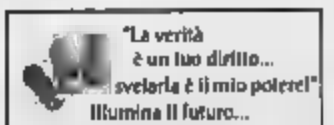

"La verità è un tuo diritto... svelarla è il mio potere!"
Illumina il futuro... chiamami adesso....
Per informazioni 011.518.51.97
166118119
(solo numero • 1 m. 2.540 lire. + iva)

I MAGHI
AMORE ★ DENARO
SALUTE ★ LAVORO
0864.940.0065
Agenzia Int. - Consulenze Isole del Mare - (Pescara) - Tel. - Fax

"Se conosci il tuo futuro puoi piegare il tuo destino"
Amore, affari, fortuna, anche per i minori personali del Lotto e del Super Enalotto, problemi di ogni tipo chiamo subito....
166.124.500
(L.540 lire. + iva - no scatto)
Troverai chi ti sa ascoltare e consigliare

101 COMPAGNI DI VIAGGIO

AMERICA o altrove, agenzia cerca anche 1 che effettuando il viaggio nel periodo febbraio/marzo ne percondi lire Tel pasti 011-5172517

CAPITALI EUROPEE giovanotto 35enne, molto vitale, con interessi culturali, cerca bella donna acculturata 30/48enne per lotte lire anno 1480-1-8107840

GRECIA mese mare, quadro pensionato lontano da vedrebbe spesa vacanze estive con signora [redacted] le e intelligente PA TO2510716N F P V Athen 10121 Torino

LIGURIA 40enne sana, cerca amica per viaggio insieme nel mese ottobre. Massima serietà PA 260 1589C F P V Athen 10121 Torino

MONTECARLO e Costa Azzurra, ingegnere 32enne celibe, presente, cultura, cerca signorina libera, carina, per week-end gratis. 0339-4550903

102 MATRIMONIALI AGENZIE MATRIMONIALI

25ENNE RAGAZZO amante, dolce, affettuoso sensibile amante viaggi, musica, natura, cerca ragazza 20/30enne, per amicizia e futuro 0339-7172584

26ENNE buona presenza, amante gite e viaggi, conoscerebbe ragazza pari requisiti, per amicizia ed eventuale futuro insieme 0347-4233520

28ENNE bella presenza, laureata, simpatica, dolce, sincera, desidera donna pari requisiti per vera amicizia e futuro insieme Grazie Tel C I AC3716155 F P V Athen 10121 TO

29ENNE
nubile castana occhi azzurri dolce e sensibile cerca compagno scopo matrimonio
Tel 011.530 948

30ENNE APPASSIONATO bella calabrese, cerca bella signorina a cui piacpia uscire e divertirsi. Andare a ballare, per amicizia eventuale unione 0330-3461889

30ENNE [redacted] rifinito cerca ragazza max 45enne pari costumi seria unione. Si richiede serietà e amore C I AC2012956 F P V Athen 10121 Torino

30ENNE donna avvocato brasiliana cerca 40enne libero per amicizia ed eventuale impegno. Scrivere a Louis Larsen Comendador Lino 1345 84010-160 Ponta Grossa Brasile

30ENNE presenta cerca per convivenza, signorina max 45enne, anche con figlio per amore sig.ra Sandra C I AC2612956 F P V Athen 10121 (TO)

30ENNE separato, impiegato dolce premuroso cerca donna seriamente intenzionata, romantica, sensibile, per amicizia ed eventuale futuro Casella Postale 6 Cavaglia (Bi)

30ENNE serio e professionale cerca ragazza seria max 27enne seria, curata, attraente, per amicizia eventuale futuro C I AA7113342 F P V Athen 10121 TO

32 ENNE
nubile dolce sensibile intenzionata alla convivenza cerca compagno ufficialmente con lo stesso desiderio Tel 0338 582 0873

32ENNE ALTO presenza, simpatico, romantico, cerca una ragazza seria, affettuosa, per costruire un futuro insieme 0347-7367806

32ENNE SEPARATO gradevole aspetto, [redacted] cerca ragazza max 37enne, carina, onesta, per nuova duratura unione Tel ore 19/23 0349-5327546

32ENNE attraente romantico, organizzatore attività turistiche e commerciali, conoscerebbe ragazza per amicizia e unione 011-7958675

33ENNE bella effettuoso bella presenza alto, serio, sinceramente sono indip., cerca bella conoscenza con ragazza C I AC7479196 F P 10095 Grugliasco (TO)

34/44ENNE per matrimonio d'amore conoscerebbe bella 44enne libera bella e ricca signorina interessata 0372-630934

[redacted]
sposata mora occhi verdi mediterranea cerca compagno possibilmente scopo convivenza Tel 011 590 626

35ENNE IMPIEGATO bella presenza, anni 72, conoscerebbe serio, onesto, scopo matrimonio C I 3687188 F P V Athen 10121 Torino

35ENNE LAUREATO affermato, alto, sportivo, presenta cerca ragazza max 33enne, attraente seria, buona cultura, per amicizia eventuale matrimonio 0329-8313934

[redacted]
medico, bella presenza semplice e romantica [redacted] compagna scopo [redacted]
Tel 011 532 554

35ENNE
vedova asporta gradevole semplice e premurosa cerca compagno scopo matrimonio Tel 011 518.4432

36ENNE CELIBE impiegato, [redacted] ragazza pari requisiti per futuro insieme C I AC1483458 F P V Athen 10121 Torino

36ENNE

divorziata bionda occhi verdi fisica e sincera incontrerebbe [redacted] maturo scopo matrimonio Tel 011.518.7047.

[redacted] impiegato, colto, presenza, mt 1.90, [redacted] Novara, cerca ragazza carina, per amicizia ed eventuale matrimonio. C.I.AB5407892 F.P. 20100 Cordusio (MI)

[redacted] ANNI carino, romantico e passionale, conoscerebbe ragazza dolce 25/32enne, per futuro. Gradito foto e tel. P.A. TO2578215J F.P. V.Alfieri 10121 Torino

37 ENNE

divorziata senza figli bellissima presenza cerca uomo distinto e dinamico scopo duratura relazione. [redacted] 0348 318.0377

37ENNE CELIBE presenza, simpatico, affettuoso cerca carina max 34enne, sincera, sensibile, romantica per amicizia e futuro C.I.AB5310733 F.P. 13051 Biella Centrale

37ENNE TORINESE colta, sensibile, amante natura, musica, cerca ragazza 25/32enne, eventuale futuro. Telefono a foto C.I.AD5711144 F.P. V.Alfieri 10121 TO

38ENNE AFFASCINANTE ex calciatore, ricciolo, cerca donna bella, colta, sensibile, con tanta voglia di coccole e tenerezze per convivenza. 0347-5787973

38ENNE bella presenza, snella, separata in casa, conoscerebbe distinto, bel cavaliere, per futuro insieme. P.A. 23215895 F.P. 10090 Cascina Vica (TO)

39ENNE colto, laureato, impiegato culturale, amante musica, viaggi, natura, cerca nubile max 35enne, sensibile, per futuro insieme. Serali 011 9020528

IL 2000

Non avere [redacted] di esprimere il Tuo bisogno di Amore, la nostra Agenzia Matrimoniale ti darà ascolto e ti proporrà incontri in armonia con i tuoi interessi, [redacted] tua personalità, i tuoi desideri

TWIN CLUB

AGENZIA MATRIMONIALE AUTORIZZATA VIA CERNAIA 14 TO

011.562.08.50

SELEZIONE PARTNER CONVENZIONI

40 ENNE

decisamente graziosa impiegata sentimentalmente libera ancora conoscerebbe uomo serio di età adeguata scopo convivenza. Tel 011 590 115

40ENNE bellissima presenza, laureata, mt 1.80, kg 77, atletico, ottima famiglia, serio, conoscerebbe max 35enne bella, dolce, comprensiva 0339-4263006

40ENNE elegante, castanissimo, cerca profonda intesa con una vera donna, bella ed intelligente, per futuro. Passaporto 77678 F.P. V.Alfieri 10121 Torino

40ENNE serio, buona posizione, bella presenza cerca signorina per convivenza eventuale matrimonio. P.A. TO3703321X F.P. 10099 S.Mauro T.se (TO)

41ENNE CELIBE diplomato, sensibile, alto mt 1.73, antiviolenza, cerca ragazza affettuosa per relazione e futuri insieme 0347-0653009

41ENNE bella presenza ottimo lavoro carattere serio, cerca compagna laureata, per eventuale futuro insieme. Passaporto 8634 P.A. F.P. V.Alfieri 10121 (TO)

41ENNE giovanile, bella presenza ottima posizione, cerca ragazza seria romantica per amicizia e convivenza C.I. 33845315 F.P. V.Alfieri 10121 (TO)

42ENNE SEPARATO serio, conoscerebbe signorina per amicizia finalizzata ad una eventuale convivenza. 011 4500318

42ENNE mt.1.80, divorziato, fumatrico, cerca donna max 40enne, per amicizia e futuro insieme C.I.AC9117214 F.P. 10097 Borgata Paradiso Collegno (TO)

43ENNE LAUREATO scapolo alto, scientifico sogna felice futuro con donna 27/47enne, magra, colta, attraente C.I.AC2564538 F.P. V.Alfieri 10121 Torino

43ENNE separato, capelli e occhi castani, mt 1.72 snello, non fumatore, cerca compagna sincera per convivenza futuro e matrimonio. 011-9592481

44ENNE brillante, laureato, colto, ricerca in Torino per futuro, snella, affettuosa, matura, equilibrata P.A. 800823 F.P. V.Alfieri 10121 Torino

45ENNE BRASILIANA bionda, cerca 35enne libero, per [redacted] ed eventuale impegno. Vedi da Laura Rua [redacted] da 213 82510260 Curitiba-PR -Brasile

46ENNE celibe, benestante, laureato alto mt.180, conoscerebbe per convivenza o matrimonio, snella, matura, equilibrata. Lasciare messaggio. 011-7475315

48ENNE libera, diplomata, di [redacted] presenza, semplice ed affidabile, relazionerebbe con persona sincera di bell'aspetto, pari principi, buona posizione lavorativa, scopo convivenza e/o matrimonio Tel 011.473.2550.

48ENNE ottima posizione, bella presenza, serena tranquillità cerca ragazza seria anche con figli, laureata, per futuro. E-Mail ufficiali free mail 4

48ENNE separato, presenza, posizione giovanile, conoscerebbe compagna carina, semplice, per amicizia convenza e futura unione 0347-8781965

48ENNE separato, sinceramente bell'uomo, alto, sensibile, serio, conoscerebbe ragazza massimo 36enne solo se attraente scopo matrimonio 0348-7499321

48ENNE casa propria, impiegato, affettuoso, passionale, relazionerebbe con donna carina, scopo futuro insieme C.I.AC9067162 F.P. 10042 Nichelino (TO)

48ENNE divorziato, no figli, cerca max 40enne, separata, divorziata o senza figli, amicizia o futuro. C.I.AC2637512 F.P. V.Alfieri 10100 Torino

47ENNE cultura medio superiore, sportivo, giovanile, lavoratore, cerca donna anche straniera max 39enne, per matrimonio C.I.AC7882940 F.P. 27100 Pavia centro

40ENNE CELIBE bruno impiego e presenza, cerca relazione anche/seria con signorina, per eventuale matrimonio C.I.3635781B F.P. 10015 Ivrea (TO)

41ENNE celibe, con seri principi morali ed umani, conoscerebbe compagna di vita per autentica storia d'amore 011-3820501

40ENNE presenza, brillante, mt 1.80, [redacted] no, imprenditore, bella signorina max [redacted] carina, alta, eventuale futuro C.I.3546143J F.P. V.Alfieri 10121 (TO)

40ENNE sentimentale, snella, estroverso, positivo, carattere, cerca signorina, anche straniera, per rapporto stabile e serio C.I.AC8127741 F.P. V.Alfieri 10121 Torino

50ENNE DIVORZIATO impiego sicuro, cerca signorina simpatica, gentile, sentimentale, per amicizia e futuro C.I.3380708B F.P. V.Alfieri 10121 Torino

50ENNE bella presenza, industriale, cerca compagna per matrimonio P.A. TO2969300F F.P. 10095 Grugliasco (TO)

50ENNE presenza, sportivo, separato, dinamico, curioso, cerca max 45enne bella, pari requisiti, scopo matrimonio C.I.AD8634454 F.P. 10050 Cesana T.se (TO)

51ENNE con figli grandi, equilibrato e sensuale, bel fisico cerca per futuro donna ricca di umanità e sensibilità C.I.AD3725681 V.Alfieri 10121 (TO)

51ENNE serio, giovanile, cerca compagna stabile ma responsabile, senza figli, buoni principi per matrimonio. No perditempo. Aff. L. 100 C.I.AA7088320 F.P. Alfieri 10121 (TO)

53ENNE AVVOCATO bella presenza cerca compagna scopo matrimonio C.I.AC1498484 F.P. 10095 Grugliasco (TO)

53ENNE VEDOVO affettuosa presenza cerca relazione signora max 63enne, per futuro, no perditempo P.A. 637106 F.P. V.Alfieri 10121 Torino

54ENNE diplomato, impiegato, ricerca signorina, libera, max 50enne per amicizia finalizzata a/una convivenza. P.A. 3093154 F.P. 10040 Savonera TO

54ENNE vedovo, gradevolissima, di gran bella presenza, cerca, [illegible] relazionerebbe con persona distinta laureata affidabile e sensibile per seria relazione e/o convivenza Tel 011 437 3511

54ENNE SEPARATO serio, dolce e comprensivo, cerca donna semplice massimo 47enne, per futuro insieme C.I.AD1549339 F.P. V.Alfieri 10121 Torino

57ENNE serio, solo, separato, alto, presenza cerca per futuro donna max 45enne, piacente, ben inserita. P.A. 3482040 F.P. V.Alfieri 10121 Torino

58ENNE VEDOVO presenza, diplomato, signore formosa, bisognosa dell'amore, relazione scopo [redacted]. P.A. TO3568290D F.P. V.Alfieri 10121 Torino

58ENNE celibe, colto, giovanile, aspetto gradevole pensionato, cerca compagna, eventuale convivenza C.I.AC8912947 F.P. [redacted] Borgaro Torinese (TO)

59ENNE celibe impiegato, piemontese, cerca matrimonio signorina nubile o vedova, massimo [redacted] C.I.AD8158519 F.P. V.Alfieri 10121 Torino

59ENNE [redacted] gradevole aspetto, cerca donna sola, massimo 59enne, per futura insieme C.I.2610836 F.P. V.Alfieri 10121 Torino

59ENNE vedova, piemontese, mt 1.80 [redacted] cattolica, presenza, cerca signore per eventuale futura convivenza C.I.AC7488980 F.P. V.Alfieri TO

TOP SERVICE

3 I ESSE I RAGAZZA MADRE STANCA DELLA SOLITUDINE E DELL'AFFETTO, ASPETTO GRADEVOLE, DOLCE E LEALE, AMANTE DELLE TRADIZIONI INCONTREREBBE UOMO SERIO PER VITA INSIEME.

[redacted] 10

60ENNE VEDOVO giovanile, cerca una compagna, un'amica, una moglie carina, semplice e sincera. No cellulari. LPF467284 F.P. C.Matteotti 10020 Cinieri

60ENNE VEDOVO piemontese, con figlio, [redacted] donna 55/60enne, per [redacted] ta' C.I.3639131J F.P. 10014 Caluso (TO)

60ENNE esclusivamente indipendente, divorzio di divorzi, giovanile e onesto, cerca signora libera, per seria convivenza. Possibile convivenza. 0338-9104408

61ENNE DIVORZIATA giovanile, relazione/rebbe con max 65enne di sani principi [redacted] intelligente, per futuro C.I.3002[redacted] vot (TO)

62ENNE GIOVANILE cerca vedova o signorina, semplice, seria e sincera, per amicizia eventuale futuro. No cell. P.A. 3255718K F.P. C.Mancini 10020 Chieri TO

70ENNE simpatico, [redacted] famiglia, relazionerebbe con signora pari requisiti eventuale matrimonio P.A. 3134314F F.P. V.Alfieri 10121 Torino

ATE DONNA indicami la finestra e ascoltami la serenata di un 43enne colto e giovanile, che è [redacted] per futuro insieme. 0338-6075642

AFFASCINANTE 40ENNE ottima presenza, cultura, incontra bella signora intelligente, per relazione duratura. Aff. L. 100 P.A. 2095975 F.P. Alfieri 10121 Torino

AFFASCINANTE RAGAZZO serio, buona presenza, sincero, conoscerebbe ragazza giovane dolce requisiti per relazione. Massima serietà. Tel serali 0348-3559024

AFFERMATO ORIGINALE laureato 41enne, cerca compagna anche con figli, per dialogo ed eventuale matrimonio P.A. 2095478 F.P. V.Alfieri 10121 Torino

AFFERMATO IMPRENDITORE 45enne, [redacted] sportivo, colto, brillante, cerca bella ragazza seria per amore e futuro 0349-5112709

AFFERMATO professionista, bruno occhi verdi, divorziato e dinamico, conoscerebbe signora, di buon sentimento e gradevole aspetto, scopo matrimonio Tel 011 433-9861

AFFETTUOSA seriosa, giovanissima, schietta ed a natura, cerca compagno massimo 38enne, serio per matrimonio C.I.AD0319701 F.P. V.Alfieri 10121 Torino

AFFETTUOSO 36ENNE presenza, diplomato, lavoro in proprio bella signorina anche straniera per fulvia a 2 C.I.AD6190045 F.P. V.Alfieri 10121 Torino

AGENZIA MATRIMONIALE MARUSKA informazioni [redacted] fpl 011.437.4472 pagina Internet Space tel. Assicurazioni/referenze MARUSKA MT ML

AMANTE ESCURSIONI montagna, [redacted] neve, conoscerebbe laureato 40enne [redacted] bene, futuro insieme P.A. TO2618050 F.P. 10024 Moncalieri TO

Donne bella presenza distinte conoscerebbero signori pari requisiti per amicizia disinteressata.

Associazione
n° tel. 011.669.11.03
Orario 14.30/18.30

ANCA soddisfarei il tuo sogno d'amore sposando in Torino un simpatico, prestante, laureato, 44enne. [redacted] Scrivimi descrivendoti E-mail@tin.it

ATTRAENTE 42ENNE colto, elegante, cerca giovane donna amante uomo maturo. Possibile futuro Aff. L. 1100 Passaporto1645491L F.P. V.Alfieri 10121 TO

BEL QUARANTENNE colto, posizionato brillante, ospiterei/ebbe donna raffinata non conformista, per futuro Aff. L. 100 P.A. 2095975 F.P. Alfieri 10121 Torino

BELLA SIGNORA giovanile 55 anni, separata giovanile, conoscerebbe senza pretendere scopo convivenza matrimonio. P.A. 800823 F.P. V.Alfieri 10121 Torino

BELLA SIGNORA separata, giovanile, conoscerebbe uomo max 50enne, serio e di bella presenza. scopo convivenza P.A. 827845 F.P. 10080 Feria [redacted]

Ragazze distinte, bella presenza, simpatiche non libere, relazionerebbero con signori distinti incontri garantiti massima riservatezza.

[redacted]

tel. 011.741.00.41

BELLA e simpatica 41 anna, divorziata, cerca amico affettuoso max 55enne scopo matrimonio, convivenza. Elena Maria Questore di Cuorè 011 518 5163

BRUNO CELIBE con seria intenzioni, 50enne, bella presenza, impiegato settoriale, cerca ragazza per seria relazione 30-45enne. Mario 0338-5858210

C'E' UNA DONNA che vorrebbe conoscerti per bello rapporto? Gradisce 50enne, libero casa nel verde P.A. 150980 F.P. 10088 Rivarolo Canavese (TO) #1

CELIBE 48ENNE cerca ragazza giovane per convivenza o matrimonio. Annuncio sempre valido 011-9278030

CELIBE 41ENNE di Torino, alto mt. 1.70, conoscerebbe semplice ragazza per viaggi, vacanze ed eventuale futuro [redacted] Tel [redacted] 0338-8231003

CELIBE 46ENNE con casa, [redacted] auto, cerca [redacted] ma semplice e comprensiva, anche [redacted] max 54enne, scopo matrimonio 011-343410

CELIBE PIEMONTESE cerca nubile o vedova, alta, non fumatrice, 45/55enne, per matrimonio P.A. TO3211921K F.P. 10042 Piazza della Chiesa 142 Nichelino (TO)

CERCO COMPAGNA possibilmente [redacted] che con figli, per futuro insieme. 41enne, amante lavoro, bella presenza. F.P. V.Alfieri 10121 Torino C.I.AC2662983

CERCO RAGAZZA di circa 35 anni, carina, possibilmente [redacted] anche con figli, per nuova amicizia, ed eventuale futuro. E-Mail condivisi liberi mail 4

CIAO SONO ALEX un ragazzo 32enne alla ricerca di una ragazza seria, anche divorziata con figli, per un futuro insieme 0338-4879362

CIAO SONO MAX un ragazzo dolce e affettuoso di 29 anni che cerca una ragazza pari requisiti per amicizia eventuale futuro 0330-7569171

COMPAGNA cerco, max 40enne, da amare e rispettare, per futuro romantico, felice ed amore. C.I.AC9117214 F.P. 10097 Borgata Paradiso Collegno (TO)

CONOSCERCI E' STIMOLANTE e appagante. Provaci e scrivimi ad un 48enne serio, affettuoso e cortese per futuro insieme C.I.AD9750526 F.P. V.Alfieri 10121 Torino

CONOSCEREI DONNA indipendente, anche [redacted] che desideri relazione e conseguenze con un 30enne di bella presenza 0339-3067940

CONSULENTE presenza, sportivo, contenuto, bella, cerca donna interessante, dai mezzi, 50enne, per futura P.A. 7815144 F.P. V.Alfieri 10121 Torino

AGENZIA MATRIMONIALE

mondo di insieme

Mediazione rapporti interpersonali

Consulenti specializzati al vostro servizio

[redacted] serietà

Gradito appuntamento

Incontri garantiti

P.zza Arturo Graf, 132 - Torino
Tel./Fax 011.6309755
dalle 15.00 alle 19.00
dal lunedì al sabato

DESIDERO CONOSCERE buona ragazza nubile affettuosa, per seria amicizia e futuro matrimonio. Ho 47 anni, celibe C.I.AD0279171 F.P. V.Alfieri 10121 Torino

DIPLOMATA ex impiegata, sensi, cerca distinto 54/58enne, divorziato, pari requisiti intenzionato matrimonio C.I.AD3129080 F.P. V.Alfieri 10121 Torino

DIPLO[redacted] magra, paziente, sono allegro, benestante [redacted] compagna max 65 anni, per futuro Grazie tel. P.A. TO5235722J F.P. V.Alfieri 10121 Torino

DISTINTO SIGNORE 55enne, posizionato, giovanile, separato, cerca signora per seriosa convivenza C.I.3563818Y F.P. V.Alfieri 10121 Torino

DIVORZIANDO 61ENNE sportivo, pensionato, giovanile, cerca signora libera, bella, per amicizia e futura C.I.7490964 10024 Borgo S.Pietro Moncalieri [redacted]

DIVORZIATO 46ENNE no figli, cerca max 40enne, separata divorziata e senza figli, amicizia eventuale futuro P.A. TO2903325 F.P. V.Alfieri 10121 Torino

DOTTORE 42ENNE colto ed intelligente, sfiancato una bella [redacted]nne, per amicizia e futuro P.A. 3064426 F.P. V.Alfieri 10121 Torino

ELEGANTE straniera 40enne, conoscerebbe giovane donna di classe per relazione duratura. Aff. L. 100 C.I.AC7494781 F.P. V.Alfieri 10121 Torino

[redacted] STUDIO Matrimoniale **Blue Moon** non è la solita agenzia. Provate ad informarvi e scoprirete che anche in questo settore ci sono dei professionisti seri che sanno mantenere le promesse rilasciando per ognuno il compagno/a ideale pagando metà della quota di iscrizione a servizio concluso e senza limite di scadenza. Telefonate con fiducia Vi aspettiamo per rendervi felici ed in buona compagnia. Tel. 011.473.23.33

EQUILIBRATA e dolce vedova, veramente graziosa, conoscerebbe signore fino a distinto scopo matrimonio. Tel. 011.433.0187.

EX IMPRENDITORE 56enne, 1.80, presenza, posizione economica, conoscerebbe max 45enne, snella, scopo convivenza C.I.AC3682051 F.P. V.Alfieri 10121 Torino

GIOVANE signora 38enne, separata senza figli, molto carina, desidererebbe incontrare compagno leale per iniziare serissima famiglia Tel 011 433 9006

IMPIEGATO serio, presenza, buona posizione economica, cerca ragazza 30-40enne, sana, romantica sensibile, per amicizia e matrimonio 0338-4234111

INDUSTRIALE torinese, affermato, 49enne giovanile, cerca signorina 20/30enne, per amicizia e futuro C.I.AC1500696 F.P. V.Alfieri 10121 Torino

INGEGNERE 32ENNE conoscerebbe ragazza max 30enne intellettuale, sportiva, colta, sincera, simpatica, amante mare [redacted] futuro. Tel dopo le 18.30 0328-2250954

INGEGNERE 32ENNE di Torino conoscerebbe ragazza seria max 30enne possibilmente di Torino per progettare futuro insieme 0339-6366431

INTELLIGENTE 45enne, grave menomazione visiva, posizionato cerca compagna intelligente comprensiva per matrimonio C.I.AD2662839 F.P. 10094 Giaveno TO

INTELLIGENTE 54enne, alto bruno estroverso, amante viaggi, romantico conoscerebbe max 50enne scopo matrimonio Elena Maria Questore di Cuorè 011 518 5163

ISTRUTTORE di tennis, bella presenza, dolce sportivo, cerca intervista pari requisiti, amante sport, per amicizia e convivenza 0338-4483263

LAUREATA presenza, sportiva, colta, cerca max 50enne, pari requisiti, magro, libero, posizionato, per matrimonio. P.A. TO3644377Z F.P. V.Alfieri 10121 Torino

LAUREATO 43ENNE presenza, personalità affermata, conoscerebbe donna pari requisiti. Eventuale futuro. Aff. L. 1100 C.I.AC7494781 F.P. V.Alfieri 10121 Torino

LIBERO PROFESSIONISTA 42enne, [redacted] le, affermato, relazionerebbe con donna colta per futuro insieme. Aff. L. 1100 Passaporto1645491L F.P. V.Alfieri 10121 TO

LIBERO SERIO sportivo, bella presenza, conoscerebbe signorina max 51enne, possibilmente senza figli, scopo matrimonio. C.I.AB9147141 F.P. V.Alfieri 10121 Torino

MUSICISTA 52ENNE laureato, appassionato antiquariato amante cose, piemontese, patentato, Torino e provincia C.I.AC9116526 F.P. V.Alfieri 10121 Torino

PENSIONATO VEDOVO senza figli, longilineo, [redacted] lo, amante viaggi, cerca signora 65/68enne, pari condizioni, amicizia e futuro. Passaporto1491B72L F.P. V.Alfieri 10121 (TO)

PENSIONATO colto, ordinato, ordinario, sano, giovanile, benestante, cerca compagna per futuro insieme. C.I.AC1512970 F.P. V.Alfieri 10121 Torino

PENSIONATO diplomato, sano, vitale, cerca compagna per eventuale futura insieme. Fornire telefono per contatto P.A. TO2334668L F.P. V.Alfieri 10121 Torino

PENSIONATO solo, cerca signora sufficiente non fumatrice, amante natura, pari requisiti per amicizia compagnia eventuale futuro P.A. TO3145025J F.P. 10092 Bernezzo (TO)

PER RAPPORTO di amicizia e futuro sufficiente ottima presenza, relazionerebbe con signorina di Torino P.A. 2001236 F.P. V.Alfieri 10121 Torino

PIEMONTESE vedovo, distinto cerca alto, max 55enne, serio, pregio non fumatrice, per eventuale matrimonio C.I.AD2761563 F.P. [redacted] Alfieri 10121 Torino

PRINCIPI E VALORI tradizionali, 36enne celibe, bruno, piemontese, impiegato propone a ragazza per futuro insieme C.I.AC1483458 F.P. V.Alfieri 10121 Torino

PROFESSIONISTA 45enne, brillante, grande presenza, vivace/ribelle giovane carina per unione sentimentale C.I.3547368Z F.P. V.Alfieri 10121 Torino

PROFESSIONISTA 48enne, celibe, ottima presenza, vita sociale brillante, cerca gradevole, ironica, intelligente. [redacted] per futuro 0330-693365

PROVIAMO A CONOSCERCI 49enni serio, colto, conoscerebbe amica saggia e romantica per un costruttivo futuro 0339-85556-19

RAGAZZA CARINA e semplice, cerco per eventuale futuro. Sono 33enne non superficiale, distinto, affidabile C.I.AD0294304 F.P. V.Alfieri 10121 Torino

RAGAZZA alta e sportiva, max 30enne, anche straniera, e' cercata da 35enne, presenza, cultura e posizione, scopo matrimonio Tel serali [redacted] 8068275

RAGAZZA spiritosa e romantica, innamorata dell'amore e della vita, cerca uomo dolce e determinato scopo matrimonio. Tel. [redacted]

RAGAZZO 35ENNE amante discoteca, cinema, stadio e viaggi, cerca signorina 1622enne, carina e semplice, per amicizia ed eventuale futuro. 0339-7172584

RAGAZZO 30ENNE conoscerebbe ragazza 25enne, carina, snella, scopo amicizia e matrimonio Scrivere C.I.AB9017995 F.P. V.Alfieri 10121 Torino

[redacted] SERVICE

37ENNE DIVORZIATA, CASTANA OCCHI CHIARI TRADITA DAL PRECEDENTE RAPPORTO SENSIBILE ED ALTRUISTA INCONTREREBBE UOMO FEDELE PER COSTRUIRE RAPPORTO DI VERO AMORE EVENTUALE MATRIMONIO

Tel. 011.5187047

RAGAZZO 32ENNE affettuoso e sincero cerca ragazza pari requisiti per amicizia ed eventuale futuro insieme. 0349-7800858

RAGAZZO 33ENNE timido, solitario, ottima posizione, occhi verdi, cerca ragazza carina, per seria relazione eventuale matrimonio C.I.AD2760006 F.P. V.Alfieri 10121 Torino

RAGAZZO 33ENNE semplice e carino, occupante presso il Comune di Torino, cerca compagna per conoscenza ed eventuale unione Tel serali 0335-12482636

RAGAZZO 40ENNE serio, giovanile, sportivo, conoscerebbe ragazza seria, carina, per amicizia e convivenza P.A. TO3518484 F.P. V.Alfieri 10121 Torino

RAGAZZO 30enne, presenza, semplice e romantico, bravo, cerca ragazza 18enne, pari requisiti, per matrimonio. C.I.AC1242802 F.P. V.Alfieri 10121 Torino

RAGAZZO cerca ragazza, con età' compresa fra i 25 e i 40 anni, anche non libera, per amicizia ed eventuale rapporto duraturo [redacted] 331-0625

ROSSELLA 29ENNE nubile, laureata, posizionata, si' alla ricerca di giovane celibe, laureato, posizionato, per matrimonio P.A. TO3323014K F.P. V.Alfieri 10121 (TO)

SCOPO MATRIMONIO cerco donna 50enne interessante, dirti morali. Sono sportivo socialmente affermato, sensibile' e primavera Passaporto1490411P F.P. V.Alfieri 10121 (TO)

SEMPLICE RAGAZZO [redacted] 1.75, amante natura, musica, cinema cerca ragazza max 32enne, per amicizia, matrimonio. No avventure. 0349-6088305

SEMPLICE e posizionato 49enne, elevati sentimenti, cerca brillante, bella, anche straniera, eventuale futuro a 2 P.A. 826550 F.P. V.Alfieri 10121 TO

SEPARATO 46ENNE giovanile, conoscerebbe signorina pari requisiti per futuro. 0348-3558374

SEPARATO 41ENNE cerca donna carina, 40enne, per futuro insieme 0368 7172163

SEPARATO giovane e dinamico, con tanta voglia di amare cerca compagna scopo matrimonio Elena Maria Questore di Cuorè 011 518 5163

SIGNORA 34ENNE divorziata, presenza, [redacted] principi, conoscerebbe max 40enne, per requisiti per matrimonio C.I.AC2600977 F.P. 10080 Cascine Vica Rivoli (TO)

SIGNORA 47ENNE simpatica, [illegible] signora laureata, libero, sensibile ed affettuoso per eventuale futuro. Tel dalle ore 15/19 0347-4229805

SIGNORA 50ENNE di bell'aspetto, curatissima, signore [illegible], scopo matrimonio. No perditempo. Tel dopo ore 20 30 0039-6347245

SIGNORA 57ENNE di bella presenza, conoscerebbe serio, libero, posizionato, scopo matrimonio Passaporto055678R F P V Alfieri 10121 Torino

SIGNORA 60ENNE vedova sola, cerca uomo per regalarsi, amante musica classica, per amicizia ed eventuale futuro. C I AD1882033 F P 10072 Caselle (TO)

SIGNORA GIOVANILE fine dilettantesca ricontrare signori distinti, 75enne, per sincera amicizia e eventuale convivenza C I AD0980824 F P V Alfieri 10121 Torino

SIGNORA con figlia, conoscerebbe uomo 50enne, distinto, colto, affettuoso, per amicizia ed eventuale futuro Aff L 1 150 C I 13647546G F P V Alfieri 10121 Torino

SIGNORA giovanile 48enne, cerca per futura unione [illegible] serio, bella presenza, non fumatore No [illegible] p C I 18635758 F P 10023 Chieri TO

Emozioni

Centro di affinità caratteriali Amicizie, convivenze, matrimoni Serietà, professionalità, discrezione

Cristina 45enne, carina e indipendente, cerca compagni di buona cultura, fantasiosi e curiosi, per condividere hobby ed interessi in amicizia e magari un capodanno indimenticabile

Danza Jazz, musica e viaggiare, sono gli hobbies di una 34enne alla ricerca di un uomo simpatico, attento e con uno spirito artistico

Dolce 38enne, dinamica, amante della natura e viaggi, cerca compagno vivace, di buona cultura, amante gite e serate in compagnia

Indipendente 42enne, amante dell'arte, raffinata, colta e competente, conoscerebbe 45-55enne di buona cultura, con spiccata vis, appassionato e brillante

Amante thrillers e libri gialli, dolce, creativa, colta e medaglia. Vivrei libera ed indipendente cerca la propria metà

SE CREDI DI ESSERE PRONTO

Via San Marino, 5 - 10154 TORINO
Tel. 011.316.1481 dalle 14 alle 19

SIGNORA pensionata cerca uomo serio, presentabile, libero, sensibile 60/68enne per futuro rapporto. No perditempo. C I 1437124541 F P V Alfieri 10121 Torino

SIGNORA sono semplice cerco signore pensionato onesto 68/78enne per convivenza. No scocciatori e perditempo. C I AD1868396 F P V Alfieri 10121 Torino

SIGNORE 41ENNE dolce [illegible] cerca donna per regalarsi per amicizia ed eventuale futura intesa. No 0349 8664381

SIMPATICO 40ENNE buon impiego, semplice e di sano principi [illegible] ragazza semplice max 32enne Sardi 0126-230419 ore 1 100 C I AA7827072 F P Imola (TO)

SINGOLO 32ENNE laureato, cerca ragazza, via adeguata, per amicizia e matrimonio Aff L 1 100 C I AC2739901 - PA TO518824E F P V I Maggio 10042 Nichelino

SINGOLO 36ENNE mi 1 77 attraente buona cultura cerca ragazza per regalarsi e sana relazione per relazione finalizzata matrimonio. No agenzie e perditempo. 0338-6444817

SOGNO UNA FAMIGLIA normale, tranquilla, cerco una lei per futuro insieme. No 38 anni, coltivo C I AC1483456 F P V Alfieri 10121 Torino

STUDENTE bella presenza, [illegible] discreto me vivace, cerca signorina, presenza, per semplice amicizia ed eventuale futura Cuneo 0338-9909614

TORINESE [illegible] gradevole, senza amori in prima vista, sembra 30enne, cerca preferibile convivente antifumatrice 011-3835008 Mercedes3043

TORINESE a' cercata deliziosa dal sesso da cellini per condurvi, apparentemente 30-45enne Amore-ma-convenga 011-3835008 Mercedes3043

UN REGALO DI FINE Millennio! Incontrarti, piacerti, conoscerti e parlare di un futuro insieme Cercasi cuore femminile Antonio 011-956116 0347-1101228

UOMO SIMPATICO solo, 38enne, amante viaggi cerca donna anche vedova, 40enne, scopo avvenire, convivenza, futuro insieme Tel ore 19 0338-1257218

VEDOVA 64ENNE indipendente piacevole, amante casa vorrei conoscere/che fosse, serio pelo sampaolo, pelucoruta, eventuale unione PA 5105360 F P V Alfieri 10121 Torino

VEDOVA 65enne pensionata, giovanile, cerca signore, benestante, per convivenza o eventuale matrimonio C I 30851178 F P V Alfieri 10121 [illegible]

VEDOVO 58ENNE amante viaggi cerca signora vedova separata o divorziata per amicizia, convivenza e matrimonio 011-457447

VEDOVO 59ENNE buon carattere giovanile, molto presenza conoscerebbe max 70enne, per futura Aff L 1100 C I AA7585845 F P V Alfieri 10121 Torino

VEDOVO 60ENNE pensionato, pensionato, conoscerebbe donna seria ed affettuosa per sincera amicizia e convivenza PA AT0512980708 F P 10024 Moncalieri (TO)

VEDOVO 61ENNE pensionato [illegible] cerca signora/ina carina, per amicizia e matrimonio No dilà C I 36386249 F P C so Matteotti 10030 Chieri (TO)

VEDOVO 66ENNE sincero, simpatico, benestante cerca compagna età adeguata per reciproco duraturo rapporto convivenza o matrimonio 0339-5093464

VEDOVO 75ENNE giovanile piacevolmente cerca nel pinerolese vedova simpaticissima per lunghissima passeggiata PA TO3370711 F P 10064 Pinerolo (TO)

103 MESSAGGI PERSONALI

35ENNE CARINO non maggiorenne bionda dolce carina con [illegible] Scrivi e ti risponderò subito a Capricorno 2000 Aff 1100 PA 3560490N F P 10093 Collegno (TO)

25ENNE simpatico e semplice cerca amica 18-30enne carina appassionata viaggi musica per relazione ed eventuale futuro 0339-7172584

29ENNE bionda presenza conoscerebbe ragazza o singola per frequentazione per bere 0347 4237520

27ENNE FOTOMODELLO ragazza dolce, paziente cerca uomo 24-30enne Sarà chiede massima serietà Tel ore 20/21 chiedere di Ugnetta 011-3036493

27ENNE carina di bell'aspetto mora occhi castani conoscerebbe ragazza per relazione seria e duratura 0339 6050973

30ENNE AFFASCINANTE laureata cerca signora distinta ed elegante per incontri piacevoli massima riservatezza 0338 4418017

30ENNE [illegible] bella carabinieri cerca bella signorina a cui piacerà uscire e divertirsi Andare a ballare, per instaurare un amicizia 0339-3461582

35ENNE carina boy type bella [illegible] che prima esperienza Descrizione e amicizia assicurati Cappella Pratolelli 13856 Vigliano (BI)

31ENNE carina bionda gentile pulita cerca 0348 5308259

32ENNE attraente impiegata organizzazione attività turistiche e commerciali conoscerebbe ragazza per amicizia 011 799875

34ENNE gay, simpatico, gradevole aspetto, cerca in Valle Susa ragazzi sinceri per rapporto duraturo nel tempo C I AA7957181 F P V Alfieri 10121 Torino

35ENNE amico e cercato da 36enne, sportivo cordino Massima serietà per rapporto duraturo C I AC2586556 F P V Alfieri 10121 Torino

36ENNE cerca coetaneo max 40enne alto magro buona cultura per relazione seria e costruttiva No sposati e coppie 0339 8617639

36ENNE non attraente ma simpatica non libera conoscerebbe uomo 35-40enne per lunga duratura amicizia No cellulari C I AC2899858 F P V Alfieri 10121 Torino

36ENNE non libero, simpatico, discreta presenza cerca signorina anche non libera per dolci momenti Massima riservatezza 011-3835008 Mercedes2011

36ENNE ATTRAENTE colto sportivo cerca signorina 22-28enne carina Max discrezione No perditempo cortesia rispondo 011 2112118 0347 7898775

36ENNE attraente cerca signorina 18/25enne bella presenza 011 5629474

36ENNE fotografo d'arte tipo riservato hobbies molti cerca ragazza/o simpatica/o carina preferibile non perditempo amanti tranquillità e classe 0347 5737873

36ENNE ragazzo conoscerebbe donna robusta e coppia aperta Sono riservato e non libero Risposta certa C I AC2663754 F P V Alfieri 10121 Torino

39ENNE [illegible] simpatico, sensibile bella presenza Vorrei cerca interessante non libera per amicizia C I 3704087 F P V Alfieri 10121 TO

39ENNE bionda personalità, piacevole, gentile cerca amicizia conoscerebbe donna non libera dinamica per amicizia C I AA7087291 F P V Alfieri 10121 Torino

SCOTTISH PUB SHERLOCK HOLMES

[illegible]

BARDONECCHIA 80

TEL. 0122.77673-49

40ENNE CARINO non effeminato [illegible] sportivo, cerca amico con mezzi per amicizia ed eventuale relazione Tel 011-4551101 E-mail lele49043

40ENNE ESTROVERSO giovanile vitale cerca compagno affettuoso massimo rispetto per provare a costruire un legame stabile 0333-5643796

40ENNE NON LIBERO cerca amicizia coetanei per particolare corrispondenza eventuali incontri Già da foto rispondo Mail Boxes E TC145 Via Bologna 161 (TO)

40ENNE SPORTIVO attraente, dinamico, cerca ragazza max 35enne, per sana bevuta sulla Isolella Aff L 1 100 Tesa tel 0267108 F P V Alfieri 10121 (TO)

40ENNE interessante culturalmente, cerca regalo in una 35enne, per rapporto stabile, basato su lealtà PA 2241578 F P V Alfieri 10121 Torino

40ENNE molto maturo corrispondenza con amiche per regalarsi Allegare foto Mail Boxes E TC145 Via Bologna 161 (TO)

41ENNE di Torino alto mi 1 70 non snaturata cerca ragazza semplice amica anche non libera, per piacevoli momenti nel tempo libero 0338 8231000

42ENNE DINAMICO affabile cerca ragazza 28-35enne, alla affettuosa attraente per sana amicizia Tel 18-21 0338-8061173

43ENNE LAUREATO scapolo alto sciatico sogna duratura amicizia con donna 27/47enne ma gra, colta, attraente C I AC2584528 F P V Alfieri 10121 (TO)

45ENNE alto bruno rappresentante cerca signorina, semplice, per amicizia duratura PA 2248995 F P V Alfieri 10121 Torino

45ENNE cerca single o coppia per cinema o simili 0338-9839313

45ENNE giovanile, cerca coppie o singole per momenti in allegria 0347-6457785

46ENNE non libero, cerca signorina o coppia per amicizia e dialogo anche telefonico No perditempo 0338-6951109

46ENNE vero libero, cerca coppia seria, realtà, per dialogo e vera amicizia Max serietà C I 37125602 F P V Alfieri 10121 Torino

47ENNE SINGLE male e maturo cerca giovane amica seria anche straniera Gradito telefono PA 2053181 F P V Alfieri 10121 Torino

47ENNE cerco cerca coppia o singola per serate estremamente ad amicizia sincera (anche 30enne telefono) 0338-1925102

47ENNE cerca donna di età adeguata [illegible] casa e telefono 0348-7729930

47ENNE cerca single per amicizia sincera Anche solo telefonica 0338 1925102

47ENNE simpatica separata cerca signore libero celibe per amicizia 0338 1925102

48ENNE cerca amiche, vere, coppie, per amicizia spensierata Tel dopo ore 17 0347-4817585

48ENNE cerca single o coppie per amicizia e cinema 0338-9539457

48ENNE amici con stesso interesse cercano lo [illegible] e provincia, coppie di qualsiasi età per bellissimi PA 1031973/5L F P V Alfieri 10121 Torino

50ENNE cerca amico 25-50enne Mail Boxes E TC207 Via Amendola 25 10121 Torino

51ENNE separato semplice cerca compagna per amicizia e fantasia per splendidi momenti PA 1053118173N F P V Alfieri 10121 Torino

52ENNE LIBERO riservato sensibile [illegible] bella signora, non più giovane, disagnosa affetto e concreta PA 637106 F P V Alfieri 10121 Torino

54ENNE cerca amico per amicizia e dialogo 0339-5544713

55ENNE piacevole, riservato, buona cultura cerca amico max 70enne Gradito telefono C I AC2753366 F P V Alfieri 10121 Torino

56ENNE distinto affettuoso non libero, cerca signora stessa situazione per amicizia Riservatezza e serietà PA 2515200M F P V Alfieri 10121 TO

56ENNE giovanile, cerca amico benestante per l'estate/vacanza Sei 70enne per amicizia duratura No perditempo 0348 7519348

56ENNE non libero, benestante, buona presenza [illegible] cerca signorina anche non libera per dolci momenti Se ti senti la persona giusta chiamami 011 5408398 F P 10046 Rivarolo (TO)

57ENNE TORINESE desidera conoscere amica di [illegible] con la quale avere un dialogo franco e sincero C I AD0260008 F P V Alfieri 10121 Torino

58ENNE cerca amici giovanili carini per uscite per sincera amicizia e avventure Sono una bella ragazza [illegible] C I AC1[illegible] F P V Alfieri 10121 TO

58ENNE magro solo, religioso cerca donna dolce per bella amicizia Più curiosità e interessi C I AD1221851 F P V Alfieri 10121 (TO)

58ENNE VEDOVO giovanile, longilineo relazionerebbe con signora 55-75enne gradevole, per momenti piacevoli C I AA7548665 F P V Alfieri 10121 TO

59ENNE non libero, distinto, simpatico cerca signora per piacevole amicizia Sono una persona seria e affidabile PA 3584736 F P 10077 Cirié (TO)

60ENNE GIOVANILE non libero, benestante cerca ragazza/o signora max massimo 40enne scopo affettuosa amicizia PA 1031101 F P 10064 Pinerolo (TO)

63ENNE vedovo piacevolmente pensionato giovanile sempre in forma cerca donna per vera amicizia duratura PA 1031[illegible] F P V Alfieri 10121 Torino

63ENNE BENESTANTE non libero, cerca signora max 40-50enne anche non libera scopo affettuosa amicizia C I AD3360861 F P 12031 Bra (CN)

66ENNE pensionato, distinto, riservato, non libero cerca signorina dolce affettuosa, simpatica per amicizia C I AA7098734 F P Alfieri (TO)

A GIOVANE DONNA non bella dolce perché non (obbligata) Sarei simpatico pensionato 30enne romantico C I 3084087 F P V Alfieri 10121 Torino

A LARA da febbraio 37enne caro ti ho dimenticata Ciao Lara Gruppo di febbraio 0338-8048288

AD UN PULCINO dal suo mio Dicembre, una stella e' andata nel mio cuore dorandomi 4 anni di infinito amore

AD UNA RAGAZZA 29ENNE anche non libera, vorrei proporre un rapporto basato sulla disponibilità reciproca duratura. Sono affettuoso e presentabile 0348 5763661

AFFASCINANTE 41ENNE piacevolmente classe cultura piacevole conoscerebbe distinta signora/ina 0339-6417570

AFFASCINANTE 42ENNE intraprendente donna bellissima presenza per relazione non vincolante Aff L 1 100 PA 3583975 F P Alfieri 10121 Torino

AFFASCINANTE ANABELE giovane signora cerca uomo distinto per incontri Massima riservatezza Tel pomeriggio 0360-346763

AFFASCINANTE ragazza impegnata alla ricerca serio paterfamilias conoscerebbe signore/ina per relazione per pomeriggi serate intriganti 0338 4.90.976

AFFETTUOSO 46enne non libero presenta referenze cerca amicizia femminile seria anche non libera per amicizia PA 1031298BP F P V Alfieri 10121 TO

AGIATO COMPRENSIVO over 70 riservato cerca per incontri piacevoli, amica max 70enne Gradita foto e tel C I AC1135251 F P V Alfieri 10121 Torino

AMANTE travestimento femminile cerca amico per piacevoli momenti Richiede telefono per contatto Aff L 1 100 C I AA5893634 F P 10054 Cesana (TO)

AMBOSESSI cercano over 60 per serate in compagnia. Più sushi e sapore tex Offrire e se rispondo senso PA 637106 F P V Alfieri 10121 Torino

AMICHE 30/50ENNE cercano amiche simpatiche disilluse e disperate per balli cinema gite No perditempo C I AC1075593 F P 10093 Collegno (TO)

AMICHE SORRIDENTI amante bello, carattere dolce che per semplicità parole e divertimento No scocciatori C I AA7595865 F P V Alfieri 10121 Torino

ANNUNCIO ESCLUSIVO per donna max 40enne libera disponibilità settimanale e giornata intera serio benestante Astenersi se senza requisiti 0338 9955514

APPASSIONATA ESCURSIONI montagna e ghiacciai 40enne cerca lui serio grado medio bello, per gite estive C I AC2729535 F P Alfieri Moncalieri (TO)

ARZILLO VECCHIETTO benché, amante musica e natura, cerca compiere per trattare la malinconia, possibilmente mezza e benestante 011 3835008 Mercedes2330

ATTRAENTE 35ENNE elegante simpatico dolce amante mare e sport cerca persona simpatica con stesso requisiti ISDN 4493283

ATTRAENTE 36ENNE attrista conoscerebbe ragazza max 34enne per serate intriganti in allegria momenti piacevoli No curiosi 011 211218 0347 7898775

ATTRAENTE 36ENNE bruna occhi verdi Se vuoi conoscermi telefonami tutti i giorni dopo le ore 14 0339 3367798

ATTRAENTE 40ENNE laureato, per fisico e molto cerca amicizia/convivenza anche oltre per regalarsi e per amicizia e dialogare 0347 4511816

ATTRAENTE 45ENNE ex modella sensuale cerca uomo maturo elevato ceto socio economico per amicizia C I AC2634037 F P 10095 Grugliasco (TO)

ATTRAENTE GIOVANE SIGNORA piacevolissima casalinga, genuina, cerca uomo maturo e colto 30 anni, per stupendi momenti Tel ore 8/22 011 61.78.95

ATTRAENTE SINGOLO [illegible] cerca amicizia/convivenza per regalarsi e per amicizia A P 1 100 Passera (TO) 1645496 F P V Alfieri 10121 TO

ATTRAENTE e simpatica giovane signora, cerca uomo distinto per incontri piacevoli Età superiore ai 30 anni Dopo le 14 dal lun-ven 0338 [illegible]

ATTRAENTE giovane signora bionda, cerca distinto per incontri pub event e locali No Tel ore 11 18 0347 [illegible]

ATTRAENTE ragazza 34enne vasto allarme cerca bella 30enne circa per piacevoli incontri Serietà e discrezione 011 3835008 Mercedes2330

AVVENTURA cerco un partito di origine mondo per [illegible] Sono giovane carino e simpatico 0347 8013413

AVVINCENTE AMICIZIA continuare con amiche alle ragazze Sono bionda, sensibile, dinamica 30enne non libero C I AB9078464 F P V Alfieri 10121 (TO)

AVVOCATO 40ENNE non libero, conoscerebbe signora seria, per amicizia profonda 011-3835008 Mercedes2645

AVVOCATO 54ENNE professionista stimato entra zione sociale, cerca donna giovane e media età per dialoghi PA 3583584A F P V Alfieri 10121 Torino

BELLA COPPIA simpatica, cordiale cerca coppia per simpatiche serate in compagnia Futura serie ta' non vincolante C I AC2707865 F P 10064 Pinerolo (TO)

BELLA E SPUMEGGIANTE bionda, conoscerebbe amico distinto età superiore ai 40 anni, cortese e cultura Tel ore 15/23 0339 9609807

BELLA BIONDA 35enne, tono personalità', cerca amico con carattere complementare. 011-3835008 Mercedes3678

BELLISSIMA cerca regalità per amicizia. Pistaporto 7437747 F P V Alfieri 10121 Torino

BELLISSIMO non libero, elegante davvero gradevole 31enne ricerca signora max coetanea Scopo passeggio 0338-8049296

BOY 36ENNE presenza OK, cerca ragazza o singola per situazioni particolari e indimenticabili 0338-3493012

BOY 38ENNE non e' come cerca boy sano preferibilmente elegante no effeminato, per costruire bella amicizia e quercosa di più No maschietti 011 7596153

CARA AMICA se sei vaccinata da tuo marito e vuoi una relazione senza vincoli, 40enne pari requisiti cerca Mail Boxes ETC145 Via Bologna, 161 (TO)

CARA RAGAZZA 18/25enne, un dottore 42enne affascinante e colto ti attende per dialogo e amicizia PA 3584426H F P V Alfieri 10121 Torino

CARINA E RISERVATA 30enne cerca amico per reciproci piacevoli 0339-1749036

CARINA E SIMPATICA 30enne cerca amicizia/relazione di 30 anni per momenti di sana compagnia Tel dopo ore 15.30 0338-8828641

CARINO 36ENNE separato sportivo, dinamico ed affabile cerca ragazza max 30enne per completa e soddisfacente amicizia PA 3593656M F P V Alfieri 10121 Torino

CERCO RAGAZZA CARINA simpatica, partecipativa, bacino ripido, unghie lunghe per amicizia Già dai telefono C I AA7067180 F P C Alfieri 10121 Torino

CERCO TE AMICA MIA sempre affettuosa amante di [illegible] Sono 5enne con un po di [illegible] Cerco Pinerolo 10064 Pinerolo C I [illegible]

CHIESA QUANTI UOMINI richiederò amici e amanti per lecite unioni semplici e 50enne bene, amiche carine con semplicità e 50enne bene, amiche carine con semplicità e [illegible] C I AA5401241 F P V Alfieri (TO)

Per i tuoi momenti in....

HOTEL CENTRALE

V. Mazzini, 13 Torino
011.812.41.82 - 839.50.82

CIAO MI CHIAMO LETIZIA ho classe e femminilità, mi piacerebbe conoscere un ragazzo di affettuosa e dolce natura dai 32 ai 38enni 011 3965708

CIAO MI CHIAMO Alba, sono di classe affettuosa e semplice, mi piacerebbe poter passare dei bei momenti Chiamami 0339-1918104

CIAO SONO ALESSANDRA un'amica carina e simpatica, sono bionda Se vuoi conoscermi mi puoi telefonare a questo numero ore 13-19 30 0333 7117760

CIAO [illegible] bionda cerca amico distinto, per momenti insieme 0339-6653344

CIAO vuoi un'amica complice? Ragazza 30enne carina e simpatica. Mi piacerebbe Aff L 1 100 PA 2241528 F P V Alfieri 10121 Torino

CIAO sono Daniela ho 32 anni, cerco una donna non libera per piacevoli momenti e serate insieme 0338 4879547

COMPAGNONA di viaggio cercasi per feste nazionali [illegible] Sono carina con tanta simpatia Contattatemi solo telefonate max 25enni No perditempo e curiosi 0339-5665796

CON RISERVATEZZA 40enne cerca amicizia scopo amicizia coppia senza anche con la particolare No perditempo C I 3344594 F P V Alfieri 10121 Torino

CONTATTEREI single amicizia coppia senza sono un 40enne sono piacevole C I 1884168 F P V Alfieri 10121 Torino

COPPIA 36ENNE [illegible] cerca [illegible] per momenti speciali [illegible] ragazza o donna per momenti piacevoli 0338 4284847

COPPIA 30/45ENNE estremamente intrigante cerca altra [illegible] per momenti piacevoli 0339 [illegible]

COPPIA 36ENNE cerca coppia single o singola per momenti piacevoli [illegible] C I AD1[illegible] F P [illegible] Torino (TO)

COPPIA 42ENNE cerca coppia o ragazza per amicizia [illegible]

COPPIA 45ENNE con [illegible] cerca amicizia con coppia per piacevoli momenti [illegible] 011 [illegible]

COPPIA CORNUTA [illegible] cerca [illegible] per momenti piacevoli [illegible] C I AC1[illegible] F P V Alfieri 10121 Torino

COPPIA GIOVANE e maturata, [illegible] cerca per [illegible] 24enne [illegible] per momenti [illegible] per trascorrere serate piacevoli 0338 [illegible]

COPPIA GIOVANE cerca coppia o signora max Cuneta privata esperienza Scrivere con foto e le [illegible] C I AC1[illegible] F P V Alfieri 10121 Torino

COPPIA cerca coppia per momenti piacevoli 0338 [illegible]

COPPIA [illegible] cerca [illegible] per amicizia moderna Cuneta Pinerolo 10064 Cerca Pertusa (TO) Torino

COPPIA molto particolare composta da 2 ex una bella lei, conoscerebbero persona non bernale 011-3835008 Mercedes4567

COPPIA [illegible] con amico per esperienze cercano ragazzo massimo 35enne per amicizia C I AA5134328 F P 10030 Castiglione (TO)

DA QUANDO LA DONNA ha la parità, vuol stare anche comandare Se sei buona, ogni decisione con me prenderai mi telefonerai 0339-3591350

DESIDERO INCONTRARE persone donne non libere, per dolci amicizie Sono 36enne, bazzarre colto passionale C I AA7048972 F P V Alfieri 10121 Torino

DI TUTTE LE RAGAZZE che mi fermano di sono [illegible] Se che lacci [illegible] 0339-2591350

DISTINTO 48ENNE molto simpatico e interessante cerca signora o coppia per piacevoli e spensierati momenti Importante max discrezione 0347 2274473

DISTINTO 56ENNE piacevole affettuoso non libero cerca signora under 50 veramente speciale Max serietà Telefonare 0339-6844900

DISTINTO EDUCATO 42enne bella presenza cerca [illegible] per piacevole amicizia C I [illegible] F P V Alfieri 10121 Torino

DISTINTO conoscerebbe solo donna qualsiasi età' per amicizia e momenti No Massima discrezione 0333 2418548

DOLCE RAGAZZO [illegible] semplice cerca amica max per piacevoli momenti Gradito tel Aff L 1 100 C I 1840643 F P 10054 Cesana (TO)

DOLCE SIGNORA 48enne desidera avere un'esperienza con una cara amica Rispondo a non a desidero PA 2640293P F P V Alfieri 10121 Torino

DONNA e amica che voglia [illegible] 0338-[illegible] 0347-[illegible]

DONNA [illegible]

DUE AMICHE [illegible] 0338-[illegible]

E TU CI CREDI [illegible] 10063 Perosa Argentina (TO) Casella Postale [illegible]

ELEONORA 40enne [illegible] cerca amico per compagnia. Tel. ore 14.00/16.30 0338-[illegible]

FANTASIOSA [illegible] 011-[illegible]

FRIZZANTE [illegible]

GALANTUOMO [illegible] cerca signora/ina cordiale, dolce, per amicizia. P.A. [illegible] F.P. V. Alfieri 10121 Torino

GIOVANE 38ENNE serio e distinto, laureato, cerca ragazza [illegible] P.A. [illegible] F.P. V. Alfieri 10121 Torino

GIOVANE PENSIONATO [illegible] cerca coppia o singola [illegible] C.I. AC [illegible] F.P. V. Alfieri 10121 Torino

GIOVANE RAGAZZO carino, biondo, occhi azzurri, cerca ragazza scopo amicizia. Recapito telefonico Aff. L. 1.100 C.I. [illegible] F.P. V. Alfieri 10121 TO

GIOVANI conoscerebbero ragazza/e [illegible] al Casino' di Sanremo. Tel. serali [redacted]

GRADEVOLISSIMO 23enne desidera conoscere [illegible] massimo 23enni per [illegible] P.A. 221 [illegible] F.P. 12052 Cervere

GRATUITAMENTE [illegible] C.I. 2578422

HAI [illegible] 0338-[illegible]

IMPIEGATO BANCARIO [illegible] cerca donna 40/50enne per amicizia. Telefonare ore 15/19 0347-2530405

IMPIEGATO STATALE [illegible] donna [illegible] P.A. 2270359 F.P. V. Alfieri 10121 Torino

IMPIEGATO dinamico giovanile, cerca signora/ina bella presenza, simpatica, affettuosa, per [illegible] P.A. 1O[illegible] F.P. V. Alfieri 10121 Torino

IMPRENDITORE 48ENNE [illegible] Casella Postale 3157 10100 Via Moncalvo Torino

IMPRENDITORE 54ENNE [illegible] 50/55enne giovanile, per sincera amicizia. C.I. AA [illegible] F.P. 10099 S. Mauro (TO)

INCONTRO AL CINEMA [illegible] Aff. L. 1.100 C.I. AC7484781 F.P. V. Alfieri 10121 Torino

INTRIGANTE [illegible] 0338-[illegible]

LA VITA [illegible] C.I. AB [illegible] F.P. V. Alfieri 10121 Torino

LAURA E I SUOI AMICI cercano amiche per ampliamento compagnia. Massima serieta' C.I. AD0715810 F.P. V. Alfieri 10121 Torino

LAUREATO 38ENNE [illegible] C.I. AC [illegible] F.P. V. Alfieri 10121 Torino

LAUREATO 40ENNE [illegible] 0347-4515[illegible]

LAUREATO 45ENNE [illegible] P.A. 1O [illegible] F.P. V. Alfieri 10121 TO

LAUREATO 54ENNE non libero, [illegible] Casella Postale [illegible] Via Moncalvo 10141 Torino

LAUREATO bella presenza [illegible] P.A. 2601[illegible] F.P. V. Alfieri 10121 (TO)

LE DIVI [illegible] C.I. AC [illegible] F.P. V. Alfieri 10121 Torino

LIBERO [illegible] dal 1 gennaio 2000 011-[illegible]

LUANA [illegible] [redacted]

LUI E LEI cercano amici [illegible] 0338-7467734

MARILENA [illegible] 0338-[illegible]

MEDICO 48ENNE [illegible]

MEDICO 50ENNE [illegible] 011-[illegible]

MEDICO 10ENNE [illegible] C.I. [illegible] F.P. V. Alfieri 10121 Torino

MEZZA ETA' [illegible] C.I. AC [illegible] F.P. V. Alfieri 10121 TO

MI CHIAMO ENZO [illegible] F.P. V. Alfieri 10121 Torino

NEL QUARANTA [illegible] C.I. AC7508[illegible] F.P. 10093 Collegno (TO)

NELLA MASSIMA RISERVATEZZA cerca un uomo 25/45enne [illegible] 0347-60[illegible]

NON LIBERO 38ENNE [illegible] C.I. AA706[illegible] F.P. V. Alfieri 10121 Torino

NON SOLO SESSO [illegible] C.I. AC [illegible] F.P. 10040 [illegible] (TO)

NORMA TRANSEX [illegible] [redacted]

OFFRIREI DI CUORE [illegible]

PARAPSICOLOGO 44ENNE [illegible]

PER AMICIZIA e piaceri [illegible]

[illegible] C.I. AD [illegible] F.P. V. Alfieri 10121 Torino

PER MARIA di Carmagnola, [illegible] P.A. TO321 [redacted] Piazza della Chiesa 142 Nichelino (TO)

PER OGNI GIORNO [illegible]

PER SARY [illegible] Champagne? C.I. 35473882 F.P. V. Alfieri 10121 (TO)

PERCHE' LEGGI [illegible] C.I. 35473882 F.P. V. Alfieri 10121 (TO)

PERCHE' VADA BENE [illegible] 0338-3581350

PESCI 38ENNE [illegible] 011-2432328

PROFESSIONISTA TORINESE [redacted] [illegible] 0348-7231[illegible]

PROFESSIONISTA laureato [illegible] Passaporto [illegible] F.P. V. Alfieri 10121 Torino

PROVIAMO A CONOSCERCI [illegible] P.A. 3456104L F.P. V. Alfieri 10121 Torino

RAFFINATO 51ENNE [illegible] Casella Postale [illegible] 10023 Chieri (TO)

RAGAZZA CARINA [illegible] C.I. 2908[illegible] F.P. V. Alfieri 10121 TO

RAGAZZA CARINA non libera, cerca amica anche non particolare, per piacevoli momenti. Foto e telefono. Mail Boxes ETC350 C.G. Cesare 88 bis 10155 TO

RAGAZZA GAY 30ENNE carina, dolce, sportiva, cerca amica 25/35enne femminile, dinamica, per storia d'amore. C.I. AA7111776 F.P. V. Alfieri 10121 Torino

RAGAZZA MODELLA [illegible] 011-3182521

RAGAZZA [illegible] Passaporto [illegible] F.P. [illegible]

RAGAZZA [illegible] C.I. 2908[illegible] F.P. V. Alfieri 10121 Torino

RAGAZZA [illegible] C.I. 33830133 F.P. V. Alfieri 10121 TO

RAGAZZA [illegible] [redacted] F.P. V. Alfieri 10121 Torino

RAGAZZA [illegible] C.I. 35615750 F.P. [illegible] (TO)

RAGAZZI 29ENNI [illegible] 0347-[illegible] 0338-[illegible]

RAGAZZI 27/28ENNI [illegible] P.A. 2511[illegible] F.P. 10093 Collegno (TO)

RAGAZZI ITALIANI [illegible] C.I. AC2736801 F.P. 10042 V.I. Maggio Nichelino (TO)

RAGAZZI 25/40enni, simpatici, [illegible] 011-799673

RAGAZZO 31ENNE cerca ragazza [illegible] C.I. AD [illegible] F.P. V. Alfieri 10121 TO

RAGAZZO 38ENNE [illegible] 0347-1704523

RAGAZZO 27ENNE simpatico, [redacted] massimo 40enne [illegible] 0338-[illegible]

RAGAZZO 30ENNE [illegible] P.A. AL222[illegible] F.P. 15100 Alessandria Centrale

RAGAZZO 30ENNE [illegible] C.I. AA2115[illegible] F.P. V. Alfieri 10121 Torino

RAGAZZO 30ENNE bella presenza, [illegible] C.I. AD0015[illegible] F.P. V. Alfieri 10121 Torino

RAGAZZO 39ENNE [illegible] 0338-4380734

RAGAZZO 30ENNE [illegible] 0338-3472230

RAGAZZO 33ENNE [illegible] 0338-6814174

RAGAZZO 38ENNE [illegible] 0347-0433[illegible]

RAGAZZO 38ENNE [illegible] 011-[illegible]

RAGAZZO 38ENNE [illegible] C.I. AC7504738 F.P. [illegible] Aglie' (TO)

RAGAZZO 38ENNE serio, simpatico, [illegible] C.I. NAA2120715 10093 Collegno centro

RAGAZZO 38ENNE alto, colto, [illegible] P.A. 2746476X F.P. V. Alfieri 10121 Torino

RAGAZZO 38ENNE [illegible] 0338-2202238

RAGAZZO 38ENNE [illegible] 0338-[illegible]

RAGAZZO 37ENNE [illegible] 0347-771[illegible]

RAGAZZO 38ENNE [illegible] 0338-374433

RAGAZZO CARINO [illegible] 0347-3310825

RAGAZZO CARINO [illegible] 0338-[illegible]

RAGAZZO GAY [illegible] 0338-8275870

RAGAZZO GAY [illegible] Aff. L. 1.100 P.A. TO [illegible] F.P. 10064 Carmagnola (TO)

RAGAZZO IMMAGINE [illegible] 0338-[illegible]

RAGAZZO MOLTO CARINO [illegible] 0338-[illegible]

RAGAZZO bella presenza, libero, cerca signora/ina matura per [illegible] 0339-2744108

RAGAZZO cerca amici in Torino e provincia. 0338-[illegible]

RAGAZZO [illegible] 0338-3321915

RAGAZZO libero, [illegible] 0339-2744108

RICHIAMO L'ATTENZIONE [illegible] C.I. AB0078174 F.P. V. Alfieri 10121 Torino

RISATE [illegible] [redacted]

RISERVATO [illegible] 011-2831008 [illegible]

SAGGINA [illegible] 0338-4855344

SAGITTARIO 38ENNE [illegible] 011-2835[illegible]

SAGITTARIO 43enne non libero cerca signora/ina [illegible] C.I. 2868[illegible] F.P. V. Alfieri 10121 Torino

SARESTI ATTRATO [illegible] 011-4372589

SE COME ME [illegible] C.I. AC02[illegible] F.P. 10040 [illegible] (TO)

SE UNA RAGAZZA [illegible] C.I. AC750[illegible] F.P. 10093 Collegno (TO)

SEGRETARIA/IMPIEGATA [redacted] [illegible]

SEI GIOVANE E BELLA [illegible] C.I. AC7508[illegible] 10093 Collegno (TO)

SEI LAUREATA [illegible] P.A. 2399[illegible] F.P. 10093 Collegno (TO)

SEI UNA SIGNORA [illegible] 011-2831008 [illegible]

SENZA DONNA [illegible] P.A. 2199[illegible] F.P. 10093 Collegno (TO)

SEPARATO 46ENNE [illegible] 0338-6572374

SERIO 38ENNE [illegible] 0338-3101687

SERIO [illegible] C.I. AB014471[illegible] F.P. V. Alfieri 10121 Torino

SIAMO UNA COMPAGNIA [illegible] 0338-[illegible]

SIGNORA 38ENNE [illegible]

SIGNORA 48ENNE [illegible] Tel. ore 14.30/19 011-[illegible]

SIGNORA 48ENNE [illegible] P.A. 2640283 F.P. V. Alfieri 10121 Torino

SIGNORA 48ENNE [illegible] 011-[illegible]

SIGNORA 48ENNE [illegible] 011-[illegible]

SIGNORA 55ENNE [illegible] 011-[illegible]

SIGNORA 48ENNE [illegible] P.A. 31[illegible] F.P. V. Alfieri 10121 TO

SIGNORA 50ENNE [illegible] 0349-6643007

SIGNORA 50ENNE [illegible] [redacted] C.I. 33841271 F.P. V. Alfieri 10121 Torino

SIGNORA CONIUGATA 38enne, [illegible] P.A. 1O3[illegible] F.P. V. Alfieri 10121 Torino

SIGNORA DISTINTA [illegible] C.I. AD0[illegible] F.P. V. Alfieri 10121 Torino

SIGNORE 38ENNE [redacted] [illegible]

SIGNORE 41ENNE [illegible] 0330-380072

SIGNORE 50ENNE [redacted] [illegible] 0339-4018444

SIGNORE [illegible] AA432[illegible] F.P. [illegible] (TO)

SIGNORINA [illegible] 0349-6[illegible]

SIGNORINA [illegible] 0338-[illegible]

SIMPATICO 37ENNE [illegible]

SINGLE 43ENNE [illegible] Tel. 19.30/20.30 011-8773305

SINGOLA [illegible] 0338-2440880

SINGOLO 37ENNE [illegible] P.A. TO [illegible] F.P. V. Alfieri 10121 Torino

SINGOLO [illegible] [redacted]

SOLARE ESTROVERSO [illegible] C.I. AA7[illegible] F.P. V. Alfieri 10121 (TO)

SONO CARISMATICO [illegible]

SONO EVA [illegible] 0347-3428381

SONO SILVIA [illegible] 011-713047

SONO UN 48ENNE [illegible] 0338-[illegible]

SONO UN DOLCE [illegible] C.I. AC2750832 F.P. V. Alfieri 10121 Torino

SONO 40ENNE [illegible] C.I. AA7060[illegible] F.P. V. Alfieri 10121 Torino

[redacted] [illegible] 0338-3[illegible]

SPORTIVO [illegible] 011-3172225

SPOSATO [redacted] [illegible] Casella Postale 23 L.G. [illegible] 10098 Rivoli (TO)

SPOSATO non felice, [illegible] C.I. AA7065[illegible] F.P. V. Alfieri 10121 Torino

STEFANO [illegible] 0338-[illegible]

STEFANO [illegible] 0338-[illegible]

STO TENTANDO [illegible] C.I. AC [illegible] F.P. 10098 Rivoli TO

STUDENTE 20ENNE [illegible] C.I. AC2[illegible] F.P. V. Alfieri 10121 Torino

STUDENTE 22ENNE [illegible] 0338-[illegible]

STUDENTESSA [illegible] Mail Boxes ETC300 C.so G. Cesare 88 bis 10155 TO

STUPENDO GIOVANOTTO [illegible] C.I. AD1[illegible] F.P. V. Alfieri 10121 Torino

STUPENDO ragazzo [redacted] Passaporto [illegible] F.P. [redacted] 10121 Torino

SUPERBO [illegible] 0338-4202976

TACITA 38ENNE [illegible] 0349-[illegible]

TI CERCO AL NATURALE [illegible] 011-[illegible]

TI CERCO AMICA MIA [illegible] Casella Postale 10093 Collegno (TO)

TI CERCO BELLA [illegible] Passaporto [illegible] F.P. V. Alfieri 10121 Torino

TITOLARE AZIENDA [illegible] C.I. [illegible] F.P. 10098 Rivoli (TO)

TORINESE [illegible] C.I. AA7[illegible] F.P. Nichelino TO

TORINO E' UNA CITTA' [illegible] P.A. 2380[illegible] F.P. 10093 Collegno (TO)

TRANS [illegible] 0338-3[illegible]

TRANS VIVIENNE [illegible] 0349-8701430

TRANSEX [illegible] 0338-3[illegible]

TRANSEX [illegible] 0338-4855344

TRANSEX particolare, [illegible] 011-2830008 [illegible]

ULTRA 40ENNE [illegible] Passaporto77878 F.P. V. Alfieri 10121 Torino

UN AVVENTURA [illegible] 0347-4011413

UOMO 40ENNE [illegible]

UOMO SIMPATICO [illegible] 0338-1257216

UOMO [illegible] 0338-1070380

VERI CONIUGI [illegible] P.A. 3190550E F.P. V. Alfieri 10121 TO

VITALITA' [illegible] C.I. AB0078484 F.P. V. Alfieri 10121 (TO)

VORREI SCAMBIARE [illegible] 0347-3310825

VUOI PROVARE [illegible] Aff. L. 1.100 Casella Postale 10054 Cesana (TO)

WEEKEND MONTAGNA [illegible] C.I. AA4336958 F.P. 10093 Collegno (TO)

105 SMARRITI, TROVATI

ADATTATORE [illegible] 0338-7020101

BOGO ARGENTINO [illegible] 0347-1115867

GATTO CERTOSINO [illegible] 011-6838284 - 011-874463 011-9960513 0338-7065472

METICCIO [illegible] 011-[illegible] 011-7797367

106 VOLONTARIATO INFORMAZIONI SOCIALI

ANIMATORE PRESTIGIATORE per animare le proprie feste di compleanno, bambino di 8 anni [illegible] 0338-7480978

SQUADRA DI CALCIO [illegible] 011-[illegible]

107 VARIE

38ENNE [illegible] 011-4372589

APPASSIONATI PUCHERTRADA [illegible] 011-[illegible] 0347-0181849

APPASSIONATO [illegible] Aff. L. 1.100 P.A. 2601238 F.P. V. Alfieri 10121 Torino

ARTISTI [illegible] 0033-[illegible] - 0172-[illegible]

ASSOCIAZIONE [illegible] 011-8111800 011-840526

BALLERINA 19ENNE cerca ballerino 18/19enne per balli latino/americani categoria B e C, alto 1.78 ca., per gare e spettacoli. 011-7384457 0338-2563948

BALLO CARAIBICO [illegible] 0338-[illegible]

CHITARRISTA [illegible] 0348-2607254

CHITARRISTA [illegible] 011-854542 0338-5424606

CH[redacted] [illegible] 0338-3034114

COMPAGNIA DI NATURISTI [illegible] C.I. AC2[illegible] F.P. I Maggio 10042 Nichelino (TO)

COMPAGNIA TEATRALE [illegible] 011-2733880

CULTURISMO [illegible] 0338-2611166

ESPERTO NEW AGE [illegible] 011-5210642

FANS DI RENATO ZERO [illegible] 0338-[illegible]

FINALMENTE E' NATO [illegible] 0338-6573374

FISARMONICISTA [illegible] 011-3195825

GIOVANE POETA [illegible] 011-[redacted]

GRATUITAMENTE [illegible] C.I. 2578422

GRUPPO METAL [illegible] 0347-1860116

I MELI [illegible] 011-7380[illegible]

INCONTRI MELU [illegible] martedi' 14/12, alle ore 20.45, [illegible] Pensiero ed Energia. 011-3183461 0347-4278064

MIXERISTA [illegible] 011-9831156

MUSICISTA [illegible] 011-851464 0338-2645400

NATURA E BENESSERE [illegible] 0122-[illegible]

PERCUSSIONISTA REGGAE [illegible] 0338-7531782

PERCUSSIONISTA cerca gruppo [illegible] 0338-3437714

[redacted] [illegible] 011-352873

RAGAZZO CHITARRISTA [illegible] 0338-772[illegible]

RAGAZZO PIANO BAR [illegible] 011-[illegible] 0338-7628080

RAMENA 40ENNE [illegible] 0338-4775464

SENSITIVO [illegible] 0338-2611166

SIGNORA SOLA 70enne, [illegible] C.I. AD0260824 F.P. V. Alfieri 10121 Torino

SPAZIANI [illegible] 0347-8120680

SQUADRA CALCIO [illegible] [redacted] 011-2730[illegible]

TASTIERISTA [illegible] 0347-7297930

TERAPEUTA [illegible] [redacted] 0338-[illegible]

TESTIMONI cercasi per incidente stradale del 25/10/99 ore 10.40 in via [illegible] [redacted]

TROMBONISTA buon lettore [redacted] 011-[illegible]

VOCE FEMMINILE [illegible] 011-2487878

VORREI VEDERE [illegible] C.I. AC1461238 F.P. V. Alfieri 10121 To

veicoli
tuttoaffari

110 AUTOMEZZI offerta

110/1 Alfa Romeo

145 1.4 TS 16V 1997, metallizzata, fendinebbia, antifurto, autoradio, estensione della garanzia, venduta 011-9034265

145 1.6 IE '95, aria condizionata, ABS, airbag, antifurto, grigio met ottime condizioni, vendo a L 11.200.000 011-6503903

145 1.6 TS 16V L (full-optionals), 07/98, km 18.000, vendo, si accetta permuta con auto cilindrata non superiore su 1.0, max anno '95 011-264392

145 1.6 1996, full optionals, pochi chilometri, vendesi 0347-2652466

145 JUNIOR 1.4 rosso metallizzato, 02/99, full [illegible], pochi km, tenuta in box, vendo 011-0141-935231

145 TD L rosso passo metallizzato, immatricolata 12/98, ABS, clima, km. [illegible], vendo a L.22milioni. 011-4030008

145 TD km.30.000, 5/98, full optionals, vendo 0335-5218099

145 T.Spark blu metallizzato 1997 clima, vetri elettrici £. 16.800.000 Autocentauro 011.260 4500.

146 1.7 16V fine '95, revisionata, perfetta, con climatizzatore e full-optionals, vendesi Tel. ufficio 011-0640003

146 JUNIOR supercaccessoriata, nera, [illegible], km.36 000, [illegible], vendo 011-4524733

146 L TD 1998, grigio chiaro metallizzato, clima, km 35.000, come nuova, vendo a L.21milioni. Tel. ufficio 011-8955455

146 TD L blu stallo met., immatricolata 2/98, specchietti elettrici, antifurto, clima, lavalunotti, km [illegible] 000, vendesi a L.26milioni 011-[illegible]

155 1.8 TS luglio '93, colore candeaux, ottime condizioni, climatizzatore, vendesi a privato Tel. pasti 011-8971817

156 2.0 TS 16V S 2°trimestre '98, km.45 000, full-optionals, cerchi in lega, air-bag, vendo Tel. pasti 011-4472297

156 2.5 TD ECO '94, nero, full optionals, km.90.000, vendesi a L.12milioni. Tel. ufficio 011-9358029

156 TS 1.7 in ottime condizioni, metallizzata, aria condizionata, impianto gas, antifurto, 1994, vendo a L.10.500.000 011-210788 0339-5637995

155 TS 2.0 S 16V 1995, km 75 000, ottime condizioni, impianto a gas, [illegible] optionals, vendo a L.15milioni 0348-8836929

156 1.6 '98, grigio alpina met., cerchi in lega, clima, fari antin., autoradio, antif., vendo a L.29milioni [illegible]

156 1.8 anno '98, rosso alfa, super accessoriata, vendo a L. [illegible] 500.000 trattabili 011-737196 011-7397027

156 1.8 16V TS maggio '98, km 29 000, ABS, clima, autoradio, colore nom, vendesi a L.30milioni Tel dopo ore 20 011-7803842 0368-204949

156 1.8TS metallizzata, full fendinebbia, predisposizione radio, 1998, perfetta, vendesi a L.29milioni Tel serali 011-593237

156 1.8 come nuova, 03/99, grigio chiaro metallizzato, full optionals, sfruttata, garanzie della casa, tenuta in box, L.34milioni non trattabili 0338-5042522

156 1.9 JTD 2 anni, clima, cerchi in lega, antifurto, colore rosso, vendo a L 31 500 000. [illegible] 011-9812067

156 1.9 TD full optionals, semestrale, pochi chilometri, vendo per inutilizzo a L.35milioni 011-3183544

156 2.0 16V blu, climatizzatore, cerchi in lega, antifurto, autoradio, km 35 000, 3/98, vendesi a L.30milioni trattabili 011-9086957

156 2.4 JTD 5 marce, km 16 000, ABS, airbag, clima, cerchi in lega, colore nero, perfetta, tenuta in box, vendo 011-363098

164 T.S. catalizzata, anno '93, unico propr., km 92 000, con ABS, clima, cerchi lega, assetto sportivo, ottima, vendo a L 9 700.000 011-3580736 0349-6494111

164 TS 1990, nera, climatizzatore, ABS, km 98 000, ottime condizioni, vendesi a L.4milioni 011-306698

164 TS 1991, grigio metallizzato, km.75 000, clima, cerchi in lega, ganci traino, revisionata, sfruttata, vendesi a L.4.900.000 Serali 011-9673507

164 TS fine '00, grigio metallizzato, accessoriata, climatizzatore automatico, km.28 000, perfetta, vendesi ad amatore Tel 14/18 011-676050

VANDIN
officina autorizzata [illegible]
ACQUISTIAMO
AUTO FUORISTRADA
VEICOLI COMMERCIALI
DI QUALSIASI MARCA E TIPO
PAGAMENTO IN CONTANTI
VOLTURA IMMEDIATA.
C.so Monte Grappa 248 - TO Tel 011.776 [illegible]

164 TURBO ABS, condizionatore, full optionals, 1991, prima immatricolazione gennaio, impianto GPL, vendesi a L 3 500 000 0338-2909830

164 V6 turbo '94, full optional pelle, incredibile L. 11 900 000 Calvo Automobili corso Turati 38, Torino Tel 011 581 8995

33 1.3 I 1994, grigio metallizzato, ben tenuta, condizionatore, vetri elettrici, benzina verde, privato vende a L 3 700 000 011-7797314

33 1.3 SW '91, verde scuro parzialmente grandinata, già revisionata, buon motore, vendo a prezzo interessantissimo Alfa Serali 011-6602453

33 1.3 SW anno '00, grigio scuro metallizzato, revisionata, buono stato, vendesi a prezzo da concordare. 011-4150945 0349-6417380

33 1.3 SW perfetta, '89, grigio met., full optionals, cerchi, vendesi a L 4 500 000. Tel ufficio 011-6300402

33 1.3 SW rossa, 1992, servosterzo, vendesi 0173-509378

33 1.3 VL 1991, catalizzata, ottime condizioni [illegible]

CARROZZERIA
ALPICAR
CONVENZIONATO A.N.I.A.
LUCIDATURA
PREVENTIVI
Via Monte Ortigara, 2 BIS - Torino
TEL e FAX 011.385 97.98

33 1.3 1988, revisionata, unico proprietario, vendo a L.1 600 000 Tel pasti 011-6004347

33 1.3 1993, come nuova, km.53 000, blu metallizzato, chiusura centralizzata, accessoriata, vendesi a L.5milioni. 011-8191864

33 1.5 4X4 SW grigio, anno '88, vendo a L 1milione 011-9958513

33 1.5 TI 1988, vernice metallizzata, vetri elettrici, chiusura centralizzata, antifurto, vendesi a L.2milioni trattabili Tel. pasti 011-9566078

33 1.7 IE SW 1990, ottimo stato, ritargata 1997, revisionata '98, verde metal metallizzato, condizionatore aria, vendo a L 4milioni tr. 0338-8451839

33 1.7 SW anno '89, grigio metallizzato, benzina verde, portabici, ribaltabile, full optional, qualsiasi prova vendesi a L.2 500 000 trattabili 011-3091442 0338-7753582

33 1700 IE SPORT WAGON clima, iniezione e accensione, verde scuro met., 1990, ottime condizioni generali, privato vende a L 2 500 000 0335-5239589

33 BOXER impianto GPL, revisionata, condizionatore, rimorchio ganciato, vetri elettrici, chiusura centralizzata, qualsiasi prova, L.2milioni 011-9566819

33 SPORT WAGON 1993, km 65 000, unico proprietario, colore verde muro, in ottime condizioni vendo a prezzo di vero affare 0338-4582203

33 SW 1.3 anno '94, revisionata, meccanica perfetta, vendo a L 4 500.000 trattabili Tel serali 011-4473650

33 SW 1995, servosterzo, clima, antifurto, alzacristalli, metallizzata, pochissimi chilometri, unicoproprietario, vendo a L 4 600.[illegible] 0347-2714727

33 SW dicembre '92, servosterzo, accessoriata, perfetta in tutto, unico proprietario vende a prezzo interessante 0339-8354425

[illegible] 1900, perfette condizioni, revisionata, vendesi a L.2milioni. Tel negozio 011-611032?9

33 berlina, motore ed interni uniche tipo vera occasione, vendo Tel dopo ore 20 011-2260617

33 revisionata, 1989, buono stato, antifurto, bollo venuto, vendesi a L 1milione Tel pasti serali 011-356869

S 2.0 1988, full optional, km 75 000 reali, revisionata, perfetta, vendesi al miglior offerente Tel pasti 011-7723742

75 1.8 anno 1985, unico proprietario, ottimo stato, privato vende a L 1 500.000 Tel pasti 011-2238326

75 1.8 impianto GPL, revisionata, sfoderi bollo pagato, vendesi a L.2 500 000 0338-8257139

75 1.8 km 70 000, 1990, volante, marmitta e ruote sportive, impianto stereo Sony più Alpine, revisionata, vendesi a L 7milioni 0349-8166217

75 grigio metallizzato, cerchi in lega, km 68 000 originali, vendesi a L 6milioni 011-2154081

ALFETTA 1975 km 52 000, unicoproprietario, sempre garage, autoradio, antifurto, ruote lega, metallizzata, grigio medio, vendo ad amatore Tel [illegible] 011-[illegible]

DUETTO 1.6 1992, rossa, revisionata, ottima forma, hard-top, autoradio e antifurto, qualsiasi prova, vendo a L 16 700 000 0339-3648999

DUETTO SPIDER 2.0 IE rosso metallizzato, pochi chilometri, perfetta, 1991, vendesi 0335-230106

DUETTO SPIDER 1991, rossa, km 78 000, completamente accessoriata, perfetta, per amatore, vendesi a L 18milioni 011-9619043

GTV 1.8 TWIN SPARK nero, [illegible] pongata, anno '98, vendo a L.33milioni 0172-53240

GTV 1.8 1998, cerchi in lega, [illegible] si a L.38milioni 011-5322121 0347-2300467

GTV 16V 1996, completa di optionals, autoradio, antifurto, ottimo stato, vendesi Tel ufficio 011-9072557

GTV 2.0 TS L rossa, unicoproprietario, full optionals, 1996, km 34 000, antifurto elettronico, L 29 500 000 Regalo [illegible] 011-7418825

GTV 2.0 TS LUSSO 1998, km 14 000, [illegible] tellurizzata, interni pelle beige Momo, full optionals, autoradio, perfetta, vendo prezzo di realizzo 0338-4299566

SPIDER 2.0 16V TS L 1996, blu metallizzato full optionals, km 25 000, come nuova, vendo a L.24milioni 0335-8291505

SPIDER 2.0 TS anno 96, nera metallizzata, full optional, vendesi quotazione Quattroruote 0346-2101567

un FUNERALE
informatevi!
ATTENZIONE
In TUTTI gli Ospedali e Cliniche
i familiari possono servirsi
di agenzie funebri private
SUI RICERCATE SOLUZIONI
a COSTO FISSO per TORINO e PROVINCIA
FUNERALE CLASSICO L. 2.300.000
FUNERALE DI LUSSO L. 3.900.000
ONORANZE FUNEBRI
800.251645
agenzie funebri ed ospedaliere
sia ed internazionali
disbrigo di tutte le pratiche - verifiche
cuscinetti Mercedes classe lusso

1 Audi

100 2.0 E 16V cat, clima, cerchi lega, volante a pannelli Momo, 3 antifurti perfetta, tagliandata, km 152 000, 1992, L 16milioni 011-8612393

100 TD motore nuovo, vendesi a L 3milioni 0335-388510

200 1987, trazione integrale, km 125 000, perfetta meccanica, gomme nuove, ABS, climatizzatore, GPL, vendesi a L 4 400 000 Tel serali 011-9605033

4 TT 225 km.4 000, 3 mesi, impianto Bose, privato vende. Trattativa riservata. 0335-206480

80 1.6 AVANT cv 101, 1994, grigio met., GPL, condizionatore elettronico, km 84 000, sempre garage, tagliandi ufficiali, cofano verde L 16milioni 011-3290803

80 1.6 1989, bianca, km 115 000, sfruttata, revisionata, gommo nuovo, ottime condizioni, vendesi a L 2 200 000 0347-4849832

80 1.8 anno '88, grigio metallizzato, tetto apribile elettrico, vendesi a L 4 500 000 Tel serali 0174-36265

80 1.8 berlina, climatizzata, full optionals, vendo metallizzato km 83 000, 12/93, unicoproprietario, tagliandi concessionario, L.12milioni Tel serali 011-728858

80 1.8 '88, verde metallizzato, tettuccio, km 101 000, unicoproprietario, mutuabile, revisionata, gpl, colonna benzina verde, vendo a L 2 500 000 Tel ufficio 011-5172600

80 1.8 7/92, revisionata, tetto apribile, condizionatore, impianto GPL, nera, vendesi a L.5 500 000 Tel serali 011-9207032

80 2.0 16V 1992, grigio metallizzato, full optional, vendesi a L.10milioni 0330-976038

80 2.0 E catalitica, 1992, bianca, ABS, climatizzatore, revisionata 4/99, vendesi a prezzo conveniente 011-548146

80 2.0 E catalizzata 1993, revisionata, condizionatore, ABS, km 79 000, 4 ruote nuove, vendesi a L 10 500 000 trattabili 011-480170

80 2.0 IE 1992, km 70 000, unico proprietario, revisionata marzo 011-9504476

80 2.0 1992, perfetta, clima, cerchi lega, antifurto, vetri elettrici blu metallizzato vendo o cambio con Fiat Coupe Plus anno 94/95 Sera 011-637169

80 2.0 5/92, catalitica, grigio met., ottima revisionata, accessoriata, clima, antifurto con telecomando, pochissimi chilometri L 7 500 000 011-774543 0335-6607075

80 2.0 benzina '92 bianco, km 170 000 accessoriata (vetri elettrici, antifurto, revisionata L 9 500 000 non trattabile Serali 011-6471039

80 AVANT 1.8 1995, verde metallizzato, km 54 000, vari optional, mutuabile, ottime condizioni vendesi a L 15 500 000 0338-8873004

80 AVANT 2.0 16V immatricolata nov '93, full optional radio CD vendesi a L 12 500 000 trattabili 011-3192092

80 AVANT 2.0 16V 4WD 6/94 verde metallizzato unico proprietario, climatizzatore, ABS, pochi chilometri, ottimo stato, L 19milioni 011-5622575

80 AVANT 2.0 E anno 93, ABS, chiusura centralizzata, antifurto, cerchi in lega, vendo a L 13milioni trattabili Tel serali 011-6065576

80 SPECIAL anno 90, climatizzata, 4 vetri elettrici, ottime condizioni, vendo a L 7milioni trattabili 0349-7774085

80 SW anno '93, acciaiata, clima, cerchi in lega, mai sinistrata, meccanica OK, causa inutilizzo vendo ad offerta affare 0339-7805049

80 1991, blu metallizzato, tetto apribile elettrico, perfetta, km 90 000, vendesi 011-232511 0347-2500785

A 4 1.8 BENZ ottobre '95, gia' revisionata con tagliandi eseguiti, km 57.000, full-optionals, vendo a L.22milioni trattabili 011-740099 011-702232

ALL CARS S.I.T.
Servizi di vendita senza mediazione
TEL. E [illegible] 011-580.549.3 VIA GIOBERTI,64 - 10128 TORINO
www.allcarssit.it
l'auto che vuoi...

telefona [illegible] !!!

SE CERCHI UN'AUTO USATA...
...NOI SAPPIAMO CHI TE LA PUO' VENDERE!
SE INVECE HAI UN'AUTO DA VENDERE ...
...NOI SAPPIAMO CHI E' INTERESSATO AD ACQUISTARLA!
[illegible] LA POSSIBILITA' DI AIUTARTI!
SENZA ALCUNA MEDIAZIONE !
LA NOSTRA BANCA DATI CONTIENE TUTTI I DATI RELATIVI
ALLE AUTOVETTURE IN VENDITA, DANDO COSI' LA POSSIBILITA' DI UNIRE
IL VENDITORE CON L'ACQUIRENTE IN TRE SEMPLICI MODI:
- CON I NOSTRI OPERATORI TELEFONICI (10 ORE AL GIORNO)
- CON CONSULENZA PRESSO LA NOSTRA SEDE OPERATIVA DI V.GIOBERTI 64 TORINO (10 ORE AL GIORNO)
- CON IL NOSTRO SITO INTERNET 24 SU 24 www.allcarssit.it
IN 30 GIORNI TI GARANTIAMO DI VENDERE LA TUA AUTOMOBILE
CON IL NOSTRO INNOVATIVO SISTEMA CON UNA QUOTA ASSOCIATIVA
[illegible] £ 30.000 !!!
PER TE CHE INVECE VUOI COMPERARE LE RICHIESTE
SONO ASSOLUTAMENTE GRATUITE!
VIENI A TROVARCI IN VIA GIOBERTI 64 SIA PER ACQUISTARE SIA PER VENDERE!
TROVERAI ANCHE L'ESPOSIZIONE DI UNA NUOVA GENERAZIONE DI ACCESSORI AUTO.
Orario: 9,30 - 19,30

RENAULT

F.lli Lupia s.n.c.

Assistenza e vendita

Via Morosini 13 - 10128 Torino
Tel. 011.540737-546534
INTERNET: www.lupia.it

SABATO APERTI TUTTO IL GIORNO

Nuova Clio MAX 1400cc 16V

I F.lli Lupia aderiscono a tutte le campagne promozionali RENAULT

I NOSTRI SERVIZI

BOLLINI BLU, TELEFONIA CELLULARE, [illegible] AUTO, CARROZZERIA, CLIMATIZZAZIONE, [illegible]

ACQUISTIAMO AUTO, PAGAMENTO CONTANTI, VOLTURA IMMEDIATA.

USATO DI TUTTE LE MARCHE

RENAULT LAGUNA RT 1.8 SW
Anno 1996 - clima aut. - antif. - air bag - unipropr.
FINANZIAMENTO 36 rate da L. 590.000
ANTICIPO L. 5.500.000 VOLTURA COMPRESA

AUDI 80 AVANT 1.6 101 cv
Anno 1994 - canna fucile met. - climatizzatore antifurto - cerchi in lega 15" - unipropr.
VETTURA DA VEDERE!!!

CITROËN AX 950 5p
Anno 1998 - grigio met. - unipropr. - come nuova
FINANZIAMENTO 36 rate da L. 339.000
ANTICIPO ZERO - VOLTURA COMPRESA

RENAULT CLIO WILLIAMS
Anno 1998 - colore blu sport - revisionata - vettura
Originale in tutto! INTROVABILE!

OPEL TIGRA 1400 16V
Anno 1995 - tetto apr. - autoradio - cerchi in lega colore blu metalizzato - spoiler posteriore
FINANZIAMENTO TASSO ZERO

RENAULT CLIO CTV VAN 1.9 D
Anno 12/1997 - colore bianco - vetrosostituita
FINANZIAMENTO 36 rate da L. 445.300
ANTICIPO ZERO - VOLTURA COMPRESA

DAIHATSU MOVE 850 MONOVOLUME
Anno 12/1997 - colore corn - accessori di serie
VETTURA DA VEDERE

BMW 318 I 4p
Anno 1996 - grigio met. - climatizzatore - abs antifurto - 2 air bag - unipropriet.
FINANZIAMENTO TASSO ZERO

RENAULT LAGUNA RXE 1600 16V
Anno 1998 - clima - ABS - 4 air bag
VETTURA PARI AL NUOVO

RENAULT SCENIC RT 1.6
Anno 1998 - climatizzatore - abs - antifurto unipropriet.
INTROVABILE!

VOLVO V40 2.0 16V SW
Anno 1997 - bianco - climatiz. - interni in pelle cerchi in lega - abs - unipropriet.
FINANZIAMENTO TASSO ZERO

NUOVA MEGANE SW 1.9 DTI 108 CV
Full optional - modello RXE - verde metallizzato
CHILOMETRI ZERO

MITSUBISHI PAJERO 2.5 TD Intercooler
Anno 12/1998 - autocarro - aria condizionata cerchi lega - centralina
VETTURA PARI AL NUOVO

MERCEDES 200 TE 16V SW
Anno 1995 - climatizzatore - abs - sed - 2 air bag 2 antifurti - autoradio
L. 32.000.000 INTERAMENTE FINANZIABILI

AUTOBIANCHI Y10 LX KAT
Anno 1992 - tetto apr. - antifurto - vetri elettrici
VETTURA IN OTTIME CONDIZIONI

JEEP GRAND CHEROKEE 4.0 LTD
Anno 1994 - colore nero - full optional
FINANZIAMENTO [illegible]

FIAT UNO 60 S SP
Anno 1991 - revisionata - unipropietario
VETTURA IN DISCRETE CONDIZIONI

RENAULT SAFRANE 2.0 RT 12V
1993 - bordeaux met. - clima - abs - sistem vocale - cerchi lega
FINANZIAMENTO 36 rate da L. 461.700
ANTICIPO ZERO - VOLTURA COMPRESA

A3 1.8 AMBITION 20V cv 125, nero pastamatellizzato, '97, perfetta, unico proprietario, km 30 000, vendo. 0335-7167188

A3 ACTRACTION 1.8 argento metallizzato, 2° semestre 1997, ABS, climatizzatore, doppio airbag, 4 cassetto stereo, vendesi 0347-3703252 - serali 011-8095259

A4 1.8 grigio metallizzato, km 45 000 8/95, ben tenuta, autoradio, antifurto, vendo a L.21milioni. 0347-0957994

A4 1.8T 11/95, km 70 000, ABS, airbag, clima, radio, antifurto vendo quattro Quattro. Possibile permuta persiato con piccola cilindrata. 011-533128

A4 1.8 TURBO '96, full [illegible], [illegible] metallizzato condizioni eccezionali, vendesi a L.29milioni tel ufficio 0121-352605 - serali 0335-281428

ERREPI IMPORT - EXPORT

MERCEDES VITO 110 T.D. [illegible]
1997/acc. di fornit

BMW 525 TDS L.44.000.000
1997/full optional

RENAULT CLIO R.T. L. 4.500.000
10/91/tetto apribile

SUZUKI VITARA 5W [illegible]
1991/cabriolet/full optional

PASSAT VARIANT TD ARIVA L.15.000.000
1993/tetto elettrico

SUZUKI 1300 JX 4x4 L. 2.500.000
1997/revisionato

C.so Casale 409/D
Tel. 011.898.10.89

A4 1.9 AVANT TD argento anno '96, vendesi 0173-35904

A4 1.9 AVANT TDI 4.3/98, blu metallizzato, cerchi in lega, assetto sportivo Audi, Hi-Fi Blaupunkt con CD, antifurto, climatizzatore, L 48milioni 0335-4903015

A4 AVANT 1.8 5W blu scuro metallizzato 5/99, appoggiatesta braccio centrale, km 10 000, vendesi a L 39milioni 011-4030006

A4 AVANT TD 110CV '97, full optional gommata nuova, vendo quattro[illegible] 0335-6249553

A4 AVANT TDI cv 110, 07/98, blu metallizzato, parchetto sportivo Audi, perfetta, km 35 000, vivavoce lampeggianti, vendo a L 44milioni 0335-7405551

A6 INTEGRALE 1.8 benzina, colore nero, con cerchi e pneumatici nuovi, km 60 000, appena collaudato e bollo pagato, vendo a L 28milioni 0330-1126424

[illegible] 1.5 T BENZINA 04/98, ultimo modello, km 7 000 circa, quasi nuovo, vendesi Tel dopo le ore 20 011-7725983

AVANT 2.5 TDI 12/98, argento metallizzato, km 85 000, ottimo prezzo qualsiasi prova, lampeggianti Audi, autoradio, vendo a L 35milioni tr 011-9065353

110/3 Austin

METRO 1.0 5 porte, immacolata '89, revisionata, motore km 80 000, carrozzeria perfetta, gomme nuove, tenuta in box, vendo a L 1 600 000 011-2474477

110/4 Autobianchi

A 112 bianca, ben tenuta, utilizzata per brevi spostamenti, sensibile vendo a L 1 500 000 trattabili o più usi rottamazione 0347-2941791

A112 JUNIOR [illegible] metallizzato vendo a L 600 000. 0360-504870

A112 '85, ben tenuta, revisionata, sempre in box, vendo. Richiesta adeguata 0335-8342711

A112 vendesi tel serali 011-8685034

ABARTH A 112 Hp 70, rossa, 1978, buone condizioni, vendesi a L. 1.200.000 Tel serali 011-3194103

Y 10 FIRE 1100 94 km 92 000, con antifurto, bianca, come nuova, vendo a L. 8milioni trattabili Tel serali 0349-7802480

Y 10 FIRE Into 86 revisionata, vetri elett., chiusura centr., buone condizioni, vendo a L. 1 500 000 011-8949583

Y 10 IGLOO climatizzata, bordeaux met., anno 94, km 48 000, [illegible] cuise in lega, antifurto, vendo a L. [illegible] 011-6811220

Y10 1.0 FIRE 1990, blu pastel metallizzato, vendesi a L. 3milioni trattabili 011-9212133

Y10 1.0 FIRE 1990, revisionata fino al 2001, bordeaux, libero condizione, vendesi a L. 3milioni trattabili 011-610527

Y10 1.0 FIRE bassissimi consumi, internamente tenuta, vendo scudo met., tetto apribile, alzavetri elettrici, chiusura centralizzata, vendo a L. 4 800 000 0347-2714727

Y10 1.1 FIRE catalizzata, km 57.000 originali, tenuta in box, 1993, revisionata, colore bianco vendo a L. 7milioni non trattabili 011-7417094

Y10 1.1 IE catalitica, colore blu-viola metallizzato fine '93 km 50 000, vendesi a L. [illegible] 011-837/8011

Y10 1.1 12/93, blu metallizzato, km 62 000, perfette condizioni, unico proprietario, bollo 80/000, vendesi a prezzo da concordare 011-882112 0338-8017180

Y10 1.1 1990, revisionata, pneumatici nuovi, molla bolla, vendo a L. 3.700.000 011-9088000

Y10 4WD perfetta, [illegible] scudo metallizzato, 1988, revisionata, da vedere, full optional sganciabile, vendo Tel serali 011-9414217 0347-5425405

Y10 [illegible] 11/93, km 29 000 originali, antifurto, alzacristalli, vetri elettrici, fondinebbia, perfetta, per inutilizzo a L. 8milioni 0348-2210960

Y10 AVENUE 1993, unico proprietario, molto bella, vendo a L. 7 100 000 0347-0435873

Y10 AVENUE anno 93, catalizzata, km 50 000 revisionata, vari optionals, lettuccio apribile, antifurto, unipropietario, vendesi 011-204012

Y10 FIRE 4X4 anno 91, verde met., tetto apribile, vendesi a L. 3 500 000 011-2485485

Y10 FIRE LX IE 05/90, bordeaux met., interni nocciola, full optionals, lettuccio apribile, ganci traino, unipropietario, L. 4 500 000 011-042412 0335-6810871

Y10 FIRE LX 4/88, smaltato metallizzato, full optionals, carrozzeria nuova vendo a L. 4 500 000 011-6807796

Y10 FIRE 91, bordeaux met., lettuccio apr., impianto stereo, ben tenuta, revisionata, vendo a L. 4 200 000 011-9050518 0336-616640

Y10 FIRE 1990, unipropietario, revisionata, colore bordeaux, ottime condizioni, vendesi a L. 3 500 000 trattabili Tel serali 0349-6905137

Y10 FIRE 1991, unico [illegible] tasso L. 2milioni non trattabile Tel pasti serali 011-9212345

Y10 FIRE 1992, colore grigio metallizzato, vendo a L. 5 000 000 trattabili Tel serali o festivi 0347-7702347

Y10 GT IE revisionata, unipropietario, anno '90, metallizzata, antifurto, radio gommatissima, molto bella, sempre garage, L. 4 500 000 0330-1806110

Y10 IGLOO 1.1 IE [illegible], antifurto chiusura centralizzata, vetri elettrici, condizionatore, blu, vendesi a L. 8 500 000 Tel ufficio 011-8402272

Y10 IGLOO km 65 000, anno '94, perfetta di meccanica e carrozzeria, qualsiasi prova, vendo 0335-7232174

Y10 JUNIOR FIRE 4/94, unico proprietario, revisionata, bollino blu, bollo pagato, chiusura centralizzata a/c/remote elettrici, privato vendo 011-9573406

Y10 LX IE, verde scuro, anno '90 lettuccio apribile, revisionata 89 meccanica eccellente, vendesi Prezzo trattabile Quattrocifre 011-3180993

Y10 LX IE 1989, revisionata, carrozzeria colori vernice metallizzata motore con km 81 000, completa in box, vendo a L. 2.700.000 011-8195741

Y10 LX MISSONI anno '96, km 136 000, verde metallizzato, chiusura centralizzata, interni in alcantara, vendo 0347-4714958

Y10 MIA 1.0 1991, nera, interni alcantara blu, tetto apribile, vetri el., chiusura centralizzata, antifurto, revisionata, L. 5 900 000 011-400964

Y10 MISSONI FIRE 1.0 verde metallizzato, 1998, vetri elettrici, chiusura centralizzata, L. 2 600 000 0329-4331672

Y10 1991 ben tenuta, revisionata, vendo a L. 3 600 000 011-3081673

Y10 anno '89, revisionata, km 59 000 reali, antifurto, tagliando programmato, ottime condizioni di meccanica e carrozzeria, vendesi causa inutilizzo 0335-7471691

Y10 anno '96, bianco, sempre in garage, assicurata, condizionatore, fondinebbia, 2 gomme nove, vendesi quotazione Quattrocifre. Sera 011-783201

Y10 del 1990, antifurto, ottime condizioni, vendo a L. 4milioni. 011-725267

110/5 Bmw

1.6 rosso, 3 posti, ABS, climatizzatore, 92, revisionata, vendo 011-211369

318 IE TOURING catalitica, 1989, verde scuro metallizzato, km 140 000, gommata nuova, unico proprietario, revisionata, vendo a prezzo affare 011-4335016

318 IS COUPE' 1993, grigio metallizzato cristallizzato, tagliandi della serigrafia BMW, da vedere, vendesi a L. 21milioni 0330-4078373

318 IS COUPE' bianca, allestimento M, 1992, semestrata, ottime condizioni, vendesi Tel pasti 011-4056286

318 TOURING 11/95, grigio metallizzato, ABS, airbag, ottime condizioni, revisionata '99, vendesi. 0335-7259051

318 TOURING 1990, bianca, ABS, antifurto, km 90 000, buone condizioni, privato vendo a L. 9milioni trattabili Tel ufficio 011-4345582

318 IS coupé argento 1998 full optionals L. 27.900.000 Autocentauro 011 260 4500

[illegible] full optionals, grigio chiaro metallizzato, vendo L. 46 500 000 No perditempo 0330-7150697

320 I CABRIO nero met., interni pelle chiara, km 30 000, hard-top, aria condizionata, airbag, lampeggiatori braccioni [illegible], lotturabile, vendo 0335-223823

320 I 1984, vendesi 0347-2122130

320 I 6 cilindri, 2 porte, 1984, unipropietario, revisionata fino a 2001, assicurata pagata 6 mesi, vendo a L. 1 500 000 Tel ufficio 011-2240283

320 I 6 cilindri, 1985 ottime condizioni, vendesi a L. 2milioni Tel serali 011-9566270

320 IS pneumatiche di fuoco, ABS, tetto apribile, cerchi in lega, 5 posti revisionata, vendo 011-9102262

320 I 24V anno '87, argento, full optional, km 38 000, tagliandi ufficiali, ottimo stato, vendesi a prezzo trattabile 011-9652784

320 I 97, grigio metallizzato, autoradio CD, fari xeno, computer, lubano vivavoce, sensore di pioggia, park distance control, vendo Ufficio 011-9684805

320 I 1983, ottima condizione, vendesi a L. 2milioni trattabili 011-9978439

320 I 1990, clima, ABS, vetri elettrici, antifurto impianto acciaio, bellissima meccanica e carrozzeria L. 8 500 000 trattabili 011-2181214

320 I anno '95, metallizzato, interni pelle, lampeggiatori, perfette condizioni vendesi a L. 38milioni tel ufficio 011-3187812

320 TOURING 2/93, nero metallizzato, full optional, km 70 000 originali, seconda serie, cerchi a L. 21milioni 0335-6877420

325 1/91, ottimo stato, super accessoriato, vendo a prezzo da concordare 0335-8226871

325 grigio metallizzato 1996 full optional L. 40 900 000 Autocentauro 011 260 4500

325 TDS TOURING 7/98 vendo 011-4343895

325TDS TOURING 1995, full optionals, impianto stereo CD, gommatissima, km 120 000, ottimo stato, vendo Tel serali o lasciare messaggio 015-8445435

525 TDS swiss metallizzato 1997 full optional L. 53 900 000 Autocentauro 011 260 4500

530 D automatico, attiva, full optionals, aprile '99, vendesi. No perditempo Tel ufficio 0335-313926

BMW 316 TOURING ultima serie, fine 1998, blu metallizzato, full optionals, airbag, lettura bile, pin' gomme da neve con cerchi, vendo. Tel. ufficio 011-6197435

M3 3.2 6/98, azzurro met., pelle, radio, antif.Med., km 50 000, unipropr., vendo a L.70milioni trattabili. Eventuale permuta Roberto 0105-44581 0337-230601

M3 1987, perfetta, km 60 000, qualsiasi prova, con ricambi, vendesi Tel serali 0335-493807

Z1 CABRIO 1991, verde metallizzato, capote nera, sedili pelle, perfetta, km 40.000, L.48milioni. 0335-5438398

Z3 1.9 1997, km.30.000, vendesi a L.35milioni. 0347-7441713

110/6 Citroën

2 CV6 SPECIAL '81, colore bordeaux, revisionata 1998, buone condizioni, vendesi 011-9359755

2CV 1977, cc.435, revisionata fino al 2002, meccanica perfetta, carrozzeria da rivedere, L.3milioni non trattabili. Regalo accessori [illegible]. 0347-8448197

TURINCAR S.r.l.

OCCASIONI GARANTITE

CITROËN XM 2.5 TD EXCLUSIVE
1995 - Motore nuovo L. 26.800.000

CITROËN ZX 1.9 D MANTAGE ECO D
1993 L. 8.500.000

CITROËN AX 1.0 T.A. CAT.
1992 L. 4.800.000

SUZUKI VITARA 1.6 16V
Fine '95 - Climat. L. 20.800.000

DAIHATSU ROCKY 2.7 D ECO
1992 Verde Metall. L. 12.000.000

CHRYSLER VOYAGER 2.5 TD
1995 - Climat. L. 25.600.000

FIAT ULYSSE 2.0 TURBO EL
1995 - Climat. - ABS [illegible]

FIAT ULYSSE 2.1 TD
2° serie '98 - Climat. [illegible]

FIAT [illegible]NTO TD 60 S
1997 - Blu met. L. [illegible]

FIAT 500 EL 1994 - Rev. L. [illegible]

FIAT TIPO 1.4 CAT.
1992 - Rev. L. [illegible]

FIAT TEMPRA 1.6 CAT.
1991 - Imp. Gpl L. 3.800.000

MITSUBISHI SPA[illegible]AGO
1995 Climat - ABS [illegible]

TURINCAR S.r.l.
Via NIZZA 64/a - TORINO
Tel. 011.65.91.60

3CV anno 87, bianca, revisionata, vendesi 0172-431513

AX 1.1 GR colore grigio scuro metallizzato, targa [illegible], revisionata, vendo a L. 2.500.000 trattabili Tel serali 011-9662918

AX 1.1 1990, km 85 000, rossa, ottime condizioni, vendo a L. 3milioni. 011-3854809

AX 1.1 anno '89, revisionata, gommata nuova vendo a L. 2 200 000 trattabili. 011-748729

AX 1.4 EQ appena revisionata, buone condizioni, lettuccio apribile, vendesi a L. 3 700 000 0125-74359

ax 6PDT 1.0 5/98, [illegible] scuro metallizzato accessoriata, 3 porte, tetto apribile, km 16 000 vendesi 011-9840674

BX 1.4 LEADER 1991, revisionata, ottimo stato, vendesi a L. 2milioni trattabili 011-9352468

BX 1.4 TGE perfette condizioni, anno '90, revisionata, vendo a L. 1 500 000 0348-7104913

CHANE 8 del 1984, utilizzato conducisco, capote rigida e morbida, motore di scorta, vendo a L. 2milioni 011-6821517 0368-3736063

MEHARI targata TOK ... rossa, gia' [illegible] ora, vendesi al miglior offerente Tel. [illegible] 011-8396425

SAXO 1.1 11/97, km.32.000, blu metallizzato, antifurto, chiusura centralizzata, sempre tenuta in box, mai sinistrata, vendo. 0347-1494783 011-204060

SAXO 1.5 D bordeaux, vernice metallizzata, 1997, km.56 000 reali, tetto apribile, antifurto, autoradio, vendesi a L. 12.500.000. 0336-480707 011-9664560

SAXO 11 SX bianca, 3 porte, 98, km [illegible], idroguida, fendinebbia, antifurto, vendesi a L. 13milioni. Tel. serali o segreteria 011-8975869

XANTIA 1.8 I 16V catalizzata, ottobre 95, perfetta, met., clima, airbag, ABS, sempre tagliandata Citroen, vendo a L. 10 500 000. 0338-8570455

XANTIA 2000 [illegible], km.45.000 effettivi, mutante, accessoriata di tutto, ABS, clima, gancio traino, vendesi. 011-713184 011-6862057

XM 2.0 1991, condizioni perfette, qualsiasi prova, clima, ABS, 4 vetri elettrici, bordeaux, interni perfetti, ruote lega, L. 6milioni 011-6506722

XM full optional, bolla, da vedere vendesi al miglior offerente 011-8173351

XSARA 16 coupé marzo 1998 full optional L. 20 500 000 Autocentauro 011 260 4500

ZX 1.4 HARMONY km 80 000, 1995, tenuta in garage, piu' gomme da neve, vendo 011-7491105

ZX 1.4 3 porte, cat., 1993, km.73 000, blu, clima, radio, come condizioni, gommata, tagliandata, revisionata 99, L. 4milioni. Serali 011-480278

ZX 1.6 versione speciale, allestimento Aura, 1995, 3 porte, km 50 000, verde metallizzato, chiusura centralizzata, vendo a L. 9.500 000 011-3001646

110/7 Chrysler

STRATUS LX verde metallizzato, 1996, full optionals, ottime condizioni, vendesi a [illegible] 011-9210395

VOYAGER 2.5 TD SE full optional, 4/96, km 61 000 reali, gomme nuove, vetrato metallizzato, vendo a L. 37milioni o permuto con camper 011-613312

[illegible] 3.3 benzina, 1992, colore bordeaux scuro, vendo causa trasferimento a L. 15milioni. Tel. pasti 011-5670277

110/9 Fiat

126 DS LIP 12/90, rossa, ottime condizioni, usata pochissimo in città, km 37.000, revisionata, bollino verde e bollo auto, vendesi [illegible] 2975316

126 BIS 1988, manutenzione, motore a cambiarla ottimo stato, impianto stereo, vendo a L. 800 000 trattabili causa inutilizzo Tel. serali 011-2204443

126 BIS anno '98, km 18 000, vendo a prezzo da concordare Tel. serali 011-9637481

128 PERSONAL revisionata, motore nuovo, usabile con benzina verde, vendo a L. 700 000. 011-363654

128 anno '87, buono stato, vendo a L. 500 000 0338-4206289

128 buono stato, vendesi Tel serali 011-9451890

128 del 1987, revisionata fino al 2001, vendo a [illegible] 0338-6406854 011-252339

128 occasione, [illegible] a L. 300 000 011-6481080

[illegible] motore perfetto, carrozzeria buona, gomme nuove, ottimo affare, vendesi Tel. serali 011-2732241

131 ABARTH volumetrico, pochi chilometri, buone condizioni, vendesi a L. [illegible] 011-9235710

405 GRI 1991, grigio metallizzato, revisionata, full optional, vendesi 011-9011415

500 R anno '77, colore grandia, da revisionare, vendo 011-505418

VENDITA
PROMOZIONALE
DEL DUEMILA
TAPPETI
A PARTIRE DA
2000 LIRE

Via Pessinetto, 36 Torino (angolo via Planezza)
Orario: 9-12 / 15-19,30 chiuso dom. e lun.
(aperto in dicembre)

500 '89, revisionata Asc al 2001, vendo a L.900.000. 011-8871504

500 anno '74, ottime condizioni, [redacted] sta, vendo L.3milioni. 0337-211054

500 colore beige, revisionata, sempre in box, vendo a L. 1.300.000. 011-4155276

500 colore blu, anno 75, revisionata, '97, tenuta sempre in garage, lunga originale motore perfetto, condizioni buone, vendo tel sera 0124-517107

500 motore buone condizioni, vendo a modico prezzo. Tel pasti 011-4368172

500 ultimo modello, rosso angosia, anno '74 km.80.000, privato vende a L.1.500.000 trattabili Tel serali 0349-5541946

BARCHETTA 1,8 16V grigio met., interni neri, autoradio digitale, km 7.0, immacolata maggio '99 privato vende a L.30milioni 011-8191431

BARCHETTA 5/95, grigio metallizzato, full optional, antifurto, km.30.000, vendo a L.18milioni trattabili 011-8407255 0338-5849643

BARCHETTA anno '96, grigio metallizzata km.28.000, vendo a L.2[redacted] Tel serali 0338-2748975

BARCHETTA argento metallizzato, interni in pelle, cerchi in lega, roll-bar 1/98 vendesi 0338-8040398

BARCHETTA grigio metallizzato, pari cerchi in lega, 6/98, vendo a L.24milioni. 011-8046756

BARCHETTA impianto GPL 1997, blu metallizzato, portapacchi, km 45.000 [redacted] a L.24milioni 0335-6384132 011-3854586

BERTONE X1/9 1.5 rossa, revisionata, meccanica e carrozzeria in buono stato, vendesi a L.10milioni trattabili 0347-5431308

BRAVA 1.4 SX 5/98 [redacted] antifurto, autoradio, sedili sdoppiati, fendinebbia, 9m 10.500, vendo a L.15milioni 011-8871067

BRAVA 1.6 SX [redacted] anno 6 metallizzato km 45.000, tenuta in garage, perfetta unoproprietario, vendo a L.12milioni Serali 011-8810972

BRAVA 1.4 SX 7/96, km 40.000, grigio metallizzato, autoradio High, tenuta in box, vendesi a prezzo da concordare Tel serali 011-8959031

BRAVA 1.4 SX unico proprietario, km 19.000 vendesi a prezzo interessante 0347-4184807 011-6130[redacted] - 011-6821[redacted]

BRAVA 1.6 i 16V EL anno '97 unico proprietario, km 30.000, vendo a L.14.500.000 0335-242817

BRAVA 1.6 i 16V EL anno 97, unico proprietario, poco km 30.000, vendo a L.14milioni 0335-242817

BRAVA 100 TD ELX 3/97, km 80.000, unico proprietario, vendesi a prezzo interessante Tel serali 011-3241478

BRAVA 100 TD 1996, verde, privato vende 0384-770518

BRAVA 60 SX 16V 6 mesi, blu scuro metallizzato, accessoriata, pochi chilometri, tenuta in box, vendo 011-3469367 0141-935231

BRAVA vista 1.6 maggio 99 full-optionals, pochi chilometri sempre in box, vendo 011 9980041

BRAVA TD 100 EL garantita '96, [redacted] te perfette condizioni, vendesi 0347-2446140 011 [redacted]

BRAVA TD cv.100, bianca, 1998, perfetta, climatizzatore, vende a L.14milioni non trattabili 0121-600024

BRAVA TD cv 140, anno '97, qualunque prova, vendesi a L.14.500.000 0121-[redacted]

BRAVA [redacted] 16 v 12/95 condizionatore L. 13 000 000 Cervicus 011 587 870 - 585 686

BRAVA 1/99, colore Sauvi accessori, vende a L.21milioni 011-9085534

BRAVA 1997, km.27 000, vendo a qualunque Quattroruote. 011-825121

[redacted] 1.4 16V rossa 3 dorn. km [redacted] mo stato, vendesi a L.11milioni. 011-2733817

BRAVA 1.4 SX 1998, vendesi. 0338-2830049

BRAVA 1.4 SX argento metallizzato, sport '98, climatizzatore, clima, mai incidentata, vendesi a L.13.5000 Tel serali 011-7707313 0348-7729689

BRAVO 1.8 16V SX 1996, bianco, specchietti elettrici, fari antinebbia, km 76.000, manitenuto unoproprietario, tenuto in garage L.14milioni 011-9082458

BRAVO 1.6 SX 1996, doppio airbag, ABS, arredo Mod, vernice metallizzata, autoradio High pack visibilità, clima, sempre box, L.14milioni 0347-[redacted]

BRAVO 1.4 SX anno '98, ottime condizioni, cerchi in lega, condizionatore, autoradio High, bordeaux metallizzato, vendo Fabrizio 0338-9319417

BRAVO 1.8 ELX anno '97 [redacted] climatizzatore, radio dolby serie, accessoriata, vendesi a L.18milioni trattabili 011-6076584

BRAVO 1.6 SX black uno [redacted] km 47.000, sempre box, antifurto, ABS, clima, autoradio High pack, visibilità, L.15.500.000 trattabili 0335-8304100

BRAVO 1.8 GT 16V anno '98, colore nero, ABS, airbag, climatizzatore, cerchi in lega, autoradio, antifurto, km 35.000, vendo a L.2[redacted] 011-9892472

BRAVO 1.4 GT 16V blu uni, full-optionals, pelle to pochi chilometri, vettura pari al nuovo, semi box vendesi 0338-1057078

BRAVO 1.8 GT 11/96, km 26.000 originali, manutenzione qualsiasi prova, vendesi quotazione Quattroruote. Tel pasti 011-3197603

BRAVO 2.0 JTD 8V 1995 super accessoriata, no condizionatore vendo a L.14.500.000 solo a privati. 011-2422191

BRAVO 100 SX TD anno '97, doppio airbag, lettuccio apribile, ABS sedili reclinabili antifurto vendesi a L.21milioni non trattabili 0335-8284584

BRAVO 100 SX TD aprile '99, doppio airbag, ABS, fendinebbia, metallizzata, vendesi 011-[redacted]

BRAVO 100 SX grigio steel, 3/99, vendo a L.23.500.000, 011-2733676

BRAVO 105 JTD SX grigio steel, cerchi pack visibilità, 08/99, compreso 3 anni di Top Assistenza, vendo a L.28.700.000 trattabili 011-7709190

BRAVO 2.0 HGT luglio '98, km 13.000 come nuova, pari al nuovo, vendo a L.26milioni 011-8202836 0347-8065011

BRAVO 60 SX 16V 7/98, perfette condizioni km 5.000, vendesi tel pasti 011-7782476 0347-0654329

BRAVO 80 SX 8/97, full optional, nero km 4.000, vendo Cavagnolo 011-9459[redacted]

BRAVO DB SX 98, blu dark, unico proprietario vendesi Tel serali 0124-519[redacted]

BRAVO GT JTD 105 maggio 99, full-optionals km.2.000, verde reflex, vendo a L.28milioni 0348-7307259[redacted] Tel. serali 011-2260701

BRAVO GT cv.115 01/99, grigio chiaro metallizzato, full optionals, vendesi 0347-0574347

BRAVO HGT 2.0 16V blu, 11/96, km.62.000, full optional, vendesi a prezzo trattabile. Tel dopo ore 20 011-740078

BRAVO HGT nera, anno '96, ottimo stato, vendesi a prezzo da concordare. 0338-60[redacted]1

BRAVO TD 100 1997 full optionals, blu uni, vendesi a L.20milioni Tel ufficio 011-5690810

BRAVO 1600SX verde metallizzato 1996 vetri elettrici C. (3.900.000 Autocentauro 011.260 4500

BRAVO 2000 HGT nero metallizzato 1996 full optional C. 15.800.000. Autocentauro 011.260 4500

CINQUECENTO 1.0 S FIRE 1997, rossa, unoproprietario, privato vende [redacted] pasti 0121-[redacted]

CINQUECENTO 704 ED catalizzata, del 1996, blu, km.10.000 originali, come nuova, L.6.500.000 0335-5691[redacted]

CINQUECENTO 704 ED anno '94, catalizzata, revisionata, nera, antifurto, privato vende a L.5.400.000 trattabili 011-2284300

CINQUECENTO 704 ED anno '92, vendesi a [redacted] trattabile [redacted] 0347-3703400

CINQUECENTO 900 '94, grigio chiaro metallizzato pochi chilometri, vari optionals, cerchietti a altri optionals. L.7.500.000 Dopo le 21 011-3185703

CINQUECENTO 900 1994, km 15.000 [redacted] surf metallizzato, sempre tenuta in box [redacted] Tel. serali 011-7382620

CINQUECENTO 900 rossa, con paraurti specchietti in tinta, buono stato, vendo a prezzo da [redacted] 011-9046451 [redacted]-5742687

CINQUECENTO 900 catalizzata, colore blu, 1996, revisionata, pochi chilometri, unoproprietario vendo a prezzo interessante 0338-5872614

CINQUECENTO S nuova, 1998, km 20.000, vendo Tel serali 011-7785873

CINQUECENTO SPORTING 9/95 rosso corsa, km 25.000, clima, antifurto, cerchi in lega vendo a L.8.500.000 Tel serali 011-3099595

CINQUECENTO SPORTING 5/96 grigio metallizzato, ben tenuta, super accessoriata, km 37.000, vendo per inutilizzo a L.8.600.000 011-8954[redacted] 0329-2723978

CINQUECENTO SPORTING anno '95, grigio metallizzato, vendesi Vero Affari 0338-4025437

CINQUECENTO SPORTING 7/95, gialla, doppi specchietti, vetri elettrici, chiusura centralizzata, cerchietti, revisionata 7/99, vendo 011 9017795

CINQUECENTO SPORTING 12/1997, gialla km 34.000, tenuta come nuova, vendo Vero affare 011-9112890

CINQUECENTO SPORT anno '97, unico proprietario, pochi chilometri, vendo a L.8.400.000 trattabile. 0349-8083138

CINQUECENTO SPORTING anno '96, rossa unica proprietaria, vendesi a prezzo trattabile 0338-8229093

CINQUECENTO SPORTING nero, km 28.000 predisposizione autoradio, condizioni splendide, vendo a L.9.400.000 trattabili 0338-5953830

CINQUECENTO SX grigio chiaro metallizzato, km 10.500 [redacted], chiusura centralizzata, vendesi a L.8.500.000 011-8053852

CINQUECENTO YOUNG km.13.000, anno 97 vendesi 011-6438523

COUPE' 1.8 16V fine '97, grigio steel metallizzato, full optionals, sempre in box, qualsiasi prova, vendesi a L.24milioni Tel.pasti 011-748543

COUPE 16V PLUS rosso, '95 unico proprietario, vendesi in perfette condizioni a L.17milioni 0339-6808460

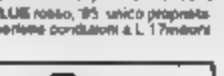
di MARINO GONELLA
SCONTO DEL 30%
SU PNEUMATICI DA NEVE E CATENE
[redacted]ENDITA PRIVATI
NAZIONALI ED ESTERI
Via Reiss Romoli, 159/b
10148 TORINO
Tel. 011.2201025

COUPE' 2.0 16V PLUS 1996, grigio metallizzato, km 45.000, vendo a L.20milioni 011-7803531

[redacted] 2.0 16V PLUS 1996, km 36.000 [redacted] ma tenutissima, disponibile qualsiasi prova, vendo a L.[redacted].500.000 011-9808885 0339-[redacted]

COUPE' 2.0 16V T PLUS anno '95 vettura accidentata, vendesi a prezzo conveniente 011-9811837

COUPE' 2.0 16V 1994 ABS, sfrogiata, cerchi in lega, aria condizionata, gommata nuova, radio mascherata, lampeggiante vendo L.14.500.000 0335-8384212 011-5[redacted]

COUPE' 2.0 PLUS del 1995, bianco interni pelle, clima, airbag, ABS, leggermente incidentata vendo a L.15milioni trattabili 011-9650401

COUPE' 2.0 TURBO PLUS unoproprietario km 45.000, ottime condizioni, appena gommata, vendesi a L.25[redacted]ioni trattabile [redacted] 2380582 011-9540387

COUPE' 2.0 TU[redacted]16V 1997, bordeaux met interni pelle nera, full optional, lampeggiante, ottime condizioni, box L.31milioni trattabili 011-4524454

COUPE' 2.0 '96, full optional, vendesi 0347-0833214

COUPE' T 16V PLUS estetica impeccabile, interni pelle, clima, cerchi lega, airbag, ABS, radio e lezione nuove, garantita, vendesi 0347-5544068

COUPE' 16v turbo Plus rosso '95 clima interni pelle ABS € 18 900 000 Calvo Automobili, corso Turati 36, Torino Tel 011 581 6995

CROMA 1.9 ID 16, vendo a prezzo Quattroruote 0337-311056

CROMA 2.0 CAT 1988, km 120.000, colore argento metallizzato, garage, tenuta, mai tenuta, vendesi a L.1.800.000 011-8952468

CROMA 2.0 CAT dicembre '90, unico proprietario condizioni generali, sempre in box, non viaggia, vendo tel dopo le ore 20 011-4343104

CROMA [redacted] RST 1991 full optionals, marcia in ordine L.7.500.000 trattabili 011-3148700

CROMA 2.5 TD ECO 1996, grigio metallizzato, unico proprietario, ottime condizioni [redacted] 011-9272260

CROMA CAT 1991, benzina, grigio metallizzato vendesi a L.1.600.000 Tel sera 011-9015030

CROMA [redacted] TURBO anno '91 ABS, aria condizionata, sedili in pelle, fatturabile vendesi a L.3milioni 011-480401

CROMA 4E fine '89, km.97.000 reali, tettuccio apribile, 8 gomme, ottimo stato, vendo a L.3milioni Tel serali 011-8111935

CROMA TD ben tenuta di motore e carrozzeria, aria condizionata, vendesi a L.2.600.000 trattabili. 0141-219007

CUBA WEEKEND 90 revisionata, unico proprietario km 90.000 originali full optionals, massima ottima condizione L.3.700.000 tr 011-852575

FIAT 500 R anno '75 vendesi [redacted]-482281

MAREA 1.8 ELX 16V berlina blu metallizzata, 6/97, km 9.000, clima, antifurto, tenuta in box vendo a L.20milioni Tel. 011-7051982

MAREA 1.6 WEEKEND ELX [redacted] nera, 5p, metallizzata, [redacted] clima condizionato anno '97 ottimo stato, gommata nuova, vendo a L.21.500.000 0338-4340447

MAREA 1.8 ELX SW verde Tevoli, metallizzata, telaio mando apertura, lampeggiante, autoradio High, 4/97, km 23.000 vendo L.21milioni Sera 011-8827020

MAREA 1.8 ELX '97, ben tenuta, privato vende prezzo affare 011-8171365

MAREA 1.9 ELX 1997, grigio scuro, ben tenuta, privato vende ad ottimo prezzo 0335-5704390

MAREA 1.8 HLX SW grigio steel, [redacted] full optional, km.47.000, tenuta in garage garanzia Fiat fino 6/2000, [redacted]Quattroruote 011-38[redacted]

MAREA 1.8 WEEKEND HLX anno '97, buone condizioni, perfetta, vendesi 0338-5044242

MAREA 125 HLX TD berlina, 3/97, nera metallizzata, vendesi 0335-5918511

MAREA SW TD 100 HLX anno '98, grigio metallizzato, full-optionals, vendo a L.30milioni 011-737198 011-7382827

MAREA SW TD 125 10/98, vendo a prezzo da listino 011-4113412

MAREA WE 1.8 HLX 1997, full optionals, lampeggiante + ant, sempre tenuta in garage gomme e fianchi sempre, vendesi Tel pasti 011-9466815

[redacted] **WEEKEND** 1.8 HLX 12/96, ottime condizioni, unico proprietario vendo a prezzo vantaggioso da [redacted] 011-7701036 0335-6158243

MAREA TD SW HLX 2.4 grigio nuvola 1997 full optional C. 22.900.000 Autocentauro 011.260 4500

MULTIPLA 1.6 benzina, 1/99, grigio met., km.19.000, qualsiasi prova, appena tagliandata, treno gomme invernali, vendo a L.25.800.000 011-3181071 0338-2441342

MULTIPLA JTD cv 105, colore verde acqua metallizzato, km 12.000, autoradio, cerchi lega clima, 8 mesi, vendo Tel serali 011-4253118

PALIO 75 SW bianca, ottobre '97, vendesi a prezzo interessante 0338-5306513

PANDA 1.3 D 1999, revisionata 2002, bollo pagato, gomme nuove motore perfetto, piccoli lavori carrozzeria, vendo 0347-3052482

PANDA 1000 CLX FIRE catalizzata revisionata luglio '99, gomme, batteria e marmitta nuove, vendo a L.9.400.000. 011-8904080

PANDA 30 S anno '85, colore blu met., vendesi a [redacted].000 trattabili. 011-2622898

PANDA 30 1991, revisionata, vendesi. 011-4053256

PANDA 30 1992, revisionata luglio '98, doppie condizioni, vendo a L.500.000 Tel ufficio 011-3290876

PANDA 30 1994, vendo completa di pezzi sostituzione per ricambio 011-748980

PANDA 30 anno '87, bianca, buone condizioni, vendo causa inutilizzo a L.300.000. 011-9195101

PANDA 30 nera, revisionata 4/99, meccanica perfetta vendesi a L.800.000 trattabili Tel. dopo ore 20 011-398033

PANDA 30 unico proprietario, anno '95, vendo Tel pasti 011-398156

PANDA 45 buone condizioni, revisionata 10/99, vendesi 011-9815853

PANDA 4X4 CLX anno '91 verniciata metallizzata, buone condizioni di meccanica e carrozzeria, unoproprietario, vendo a L.8.400.000 0338-5421259

PANDA 4X4 SISLEY FIRE 1996, revisionata ottime condizioni, mai incidentata, vendo motivazzato, vendesi a L.4milioni 011-9531387

PANDA 4X4 bordeaux, perfette condizioni, km lo aprile, antifurto, gancio traino, km 45.000 vendesi 011-8811067

PANDA 4X4 metallizzata, 1993, bellissima, perfetto stato meccanicidentale, [redacted] privato vende a L.10.500.000 011-4410183

PANDA 750 CL FIRE 1988, bianca, revisionata, in buono stato, vendo a L.1.800.000 Tel serali 011-9096145

PANDA 750 CL 1989 unoproprietario km 58.000 vendesi ottimo stato, revisionata, privato vende a L.2milioni 011-851138

PANDA 750 CL anno '89, revisionata, ottime condizioni, vendesi 011-353027

PANDA 750 CL fine 1988, gia' revisionata, ottime condizioni, vendo a L.2.200.000 trattabili 011-2185850

PANDA 750 FIRE revisionata vendesi a L.1.500.000 0124-68197

PANDA 750 FIRE bianca, anno [redacted] ottima condizioni, vendo a L.1.300.000 011-9084109

[redacted] 750 FIRE anno '87, vendo a L.1.100.000 [redacted]

PANDA 750 S FIRE 10/99 buona carrozzeria e motore antifurto [redacted], vendesi a L.2.500.000 trattabili 0347-[redacted]

PANDA 750 YOUNG anno [redacted] bianca, unica proprietaria, tenuta in garage, vendo a L.3milioni trattabili Tel pasti 011-3497817

PANDA 750 YOUNG 1988, km 64.000 originali revisionata, bianca, tettuccio, antifurto, marmitta, sempre in box, ognora vendo L.2.400.000 trattabili 0123-27527

PANDA 750 YOUNG 199[redacted]

PANDA 750 1987, km 80.000 originali, ottima meccanica e carrozzeria, vendo a L.2milioni Tel serali 011-4962211

PANDA 750 anno '92 km 85.000, revisionata, ottimo stato lettuccio apribile vendesi 011-3194869

PANDA 750 anno '96, vendo a prezzo da concordare Tel ore 9-18 011-8174053

PANDA 750 bianca, 12/89, unico proprietario, revisionata, vendesi a L.3milioni trattabili 011-[redacted]7

PANDA 750 bianca [redacted] vendesi a L.2.500.000 trattabili 011-9354019

PANDA 750 pochi chilometri vendesi causa seggiolini fatti di stoffa prezzo affare 011-2052707

PANDA 900 DANCE anno 92, unico proprietario, bordeaux metallizzato, sempre in box, vendesi a L.3milioni trattabili 011-296891 0339-4703187

PANDA 900 NEOGGRINTAL cabriolet, fine '92, ottime condizioni, tenuta in box, vendesi a L.4.500.000 trattabile 0338-8995033

PANDA 900 cabriolet, 10/97, inusata, tenuta in box, accessoriata, autoradio, ipolo pagato 08/2000, vendesi. 011-[redacted]

PANDA 900 accessoriatissima km 11.900, rossa, tenuta in box, vendesi. Tel pasti 011-8531478

PANDA DANCE 900 ottime condizioni km.48.000, autoradio Sony, privato vende. 011-[redacted]

PANDA DANCE 1991, vendono metallizzata, km 80.000 gomme nuove, L.3milioni. Tel sera [redacted] messaggio 011-9338649

PANDA HOBBY 10/98, vendesi [redacted]

PANDA HOBBY 11/98 verde metallizzato, garanzia Fiat per 1 anno vendo Tel serali 011-9650660

PANDA HOBBY 12/98, grigio [redacted] 12.000, L.9milioni trattabili. 011-3825338

PANDA HOBBY 1999, blu metallizzato, vetri elettrici, chiusura centralizzata, 8 pneumatici, ottimo, 2 anni di garanzia, L.9.300.000 Ufficio 011-4328730 0347-7806570

PANDA HOBBY 8 mesi, blu metallizzato, accessoriata, dipendente Fiat vende a [redacted] 011-8003850

PANDA HOBBY verde metallizzato, anno '99, alle accessoriata, antifurto con telecomando pochi chilometri, come nuova vendesi a L.8.800.000 011-4242283 0338-3986669

PANDA JOLLY Fiat anno 89 grigio pista revisionata gomme nuove vendesi a L.1.500.000 trattabili 0338-3275532

PANDA YOUNG 2 anno '90 rosso buone condizioni km 40.000 vendo a L.1.300.000 Tel ore serali dopo le 17 011-9048424 011-3482373

PANDA YOUNG 3 rossa 9 anni km 90.000 ottime condizioni vendo a L.1.500.000 trattabili. Disponibile dalla prima metà di gennaio 0338-8133013

PANDA YOUNG 750 1989, km 48.000 originali revisionata, tenuta in garage, vendesi 0347-7210542

PANDA YOUNG 750 anno '90, vendesi a L.2.500.000 011-4552247

PANDA YOUNG 4/98, cabrio, colore verde chiaro, km.4.000, vendo a L.8.800.000. 0141-987141

PANDA YOUNG anno '91, motore nuovo, revisionata fino 2001, gommata nuova, vendesi a L.2.000.000 trattabili. 0347-5861112

PANDA YOUNG rossa, 1988, unico proprietario, revisionata, gomme nuove, buone condizioni, vendo a L.1.300.000 011-9528184

PANDA YOUNG verde met., 2/98, km 8.000, antifurto, ottime condizioni, vendo qualsiasi Quattroruote 011-8012275

PANDA anno '83, revisionata, vendesi a L.4.600.000 0338-1398429 011-3852217

PANDA bianca 5 marce, accessoriata, anno '99, vendo a L.2.800.000 011-334825

PUNTO 1.1 anno '97, km 30.000, accessoriata, colore nero, tenuta in box, vendesi a L.10.500.000 trattabile 011-8271314 - 011-8270[redacted] 0347-[redacted]

PUNTO 1.2 16V SPORTING 3 [redacted] '97 grigio steel met. cerchi lega, lampeggiante km 54.000 perfetta, vendo 011-848585

PUNTO 1.2 16V SPORTING '98 ottime condizioni colore nero privato vende a prezzo affare, è permuta con Punto GT Turbo 0347-8111370

PUNTO 55 ED anno '94 bianca vendesi a L.6.800.000 trattabili 011-7480058 0347-3703400

PUNTO 55 S SOLE bianca 12/98 km 6.000 5 porte autoradio doppi specc. paraurti in tinta, vendesi a L.10.800.000 0335-5858463

PUNTO 55 S 1998 4 porte, radio accessoriata vendo 0376-5650758

PUNTO 55 S 3 porte grenata 7/97 pochi chilometri unoproprietario automatic Clarion 4 casse vendesi a L.8.500.000 non trattabile 0339-7551279

PUNTO 55 S 3 porte, 04/96, grigio metallizzato, km 9.000, perfetta, unico proprietario, vendo a L.9.900.000 011-6472040 0339-6741137

PUNTO 55 S 3 porte, anno 96, colore verde [redacted], vendo a L.8.300.000 0348-5608366

PUNTO 55 S 3 porte, 1996, grigio metallizzato, km 44.000, vendesi a L.9milioni 011-4951114

PUNTO 55 S 3 porte blu Capri, 4/97, km 19.000, bloccasterzo, blocco motore, autoradio, altoparlanti anteriori, vendesi a L.12.500.000. 011-398766

PUNTO 55 S 3 porte fine 96 km 40.000, come in foto, bianca unoproprietaria vende a L.9.400.000 011-3951785 0347-9928230

PUNTO 55 S bianca, 3 porte, marzo '97 km 40.000 sempre in box paraurti e specchietti in tinta lampeggiatore vendo a L.11milioni 011-8271004 0338-2807406

PUNTO 55 S verde smeraldo, 10/95 [redacted] L.9milioni Serali 011-8004329 0347-4268180.

PUNTO 60 SOLE 10 mesi di vita, km 11.000, colore bordeaux metallizzato, vendesi a L.11milioni 0348-4710038 011-345866

PUNTO 60 SX 3 porte 1996, km.46.000 ottimo stato bordeaux metallizzato autoradio gommata nuova vendesi 011-2208701

PUNTO 55 SX 3 porte 11/96 verde metallizzato autoradio Sony 4 altoparlanti lampeggiatore 2 gomme invernali km 35.000 12mesi 0368-348807

PUNTO 55 SX 3 porte 5/97 grigio chiaro sedile sedile volante regolabili sedile post sdoppiabile garanzia 6/2000 vendo Serali 011-8990475

PUNTO 55 SX 3p colore blu Capri 5/96 km 32.000 vendo quotazione Quattroruote più eventuale aggiunta Portapc 011-8272979

PUNTO 55 SX 5 porte, 1995, rosso met., usata poco, km 40.000, unoproprietario, tenuta box, accessoriata, L.9.100.000 Sera 011-842485 0347-0658032

PUNTO 55 SX silvestre ELX, km.56.000, marzo '96, gommata nuova, vendesi a L.8.500.000 trattabile Tel pasti 011-3242051

PUNTO 55 SX anno '96, km 21.000, blu scuro [redacted]

PUNTO 55 1997, verde garden metallizzato, 3 antifurto, autoradio, km 19.000, vetri elettrici, chiusura centralizzata, sempre garage, vendo Dopo ore 20 011-8270463

PUNTO 55 3 porte, 02/98, km 9.000, grigio chiaro metallizzato, full optionals, come nuova, vendo a prezzo interessante 0347-2257556

PUNTO 55 3 porte, bianca, fine '94 km.36.000, unico proprietario, tenuta in garage vendesi. 011-8013415

PUNTO 55 rossa 3 porte, km 13.000 come nuova vendesi a L.11milioni 0338-8257139

PUNTO 55 5 porte 08/96 blu metallizzato L.9.500.000 Centralcar 011 547 870 - 585 866

PUNTO 6 SPEED vende a L.9milioni trattabili 011-713828

PUNTO 60 SELECTA 3p., grigio scuro metallizzato, anno '95, km.38.000, full-optional clima bizona, unica proprietaria, vendesi 0335-5818720

PUNTO 60 STAR 5 porte full-optional, km marzo '99, pochi km., colore bianco, vendo 011-8085665

PUNTO 60 1/99, 5p., vetri elettrici, chiusura centralizzata, stereo, blu metallizzato, sempre in box, km 18.000, mai usata, L.12.900.000 trattabili. 011-8870204

PUNTO 70 TD ELX full optional, immatricolata fine 7/99 assicurazione fino 7/2000, vendesi 011-868563

PUNTO 75 ELX 95, 3 porte, metallizzata, revisionata, ottime condizioni generali, valore Quattroruote L.10milioni, vendo a L.8.500.000 0335-6818594

PUNTO 75 ELX 12/96, argento met., [redacted] rista Abarth, volante, plancia, cambio in arte met., cerchi lega Momo, L.10milioni trattabili 0339-3093508

PUNTO 75 ELX 3 porte, bianca, revisionata condizionatore, idroguida, autoradio, antifurto vendo Tel pasti 011-3821451

PUNTO 75 ELX 3 porte 7/96, km 49.000, grigio steel, airbag, tenuta[redacted] perfettamente vendesi a L.11milioni trattabili 011-3092348

PUNTO 85 ELX 8 porte green valley [redacted] 4/95 nera antifurto vendesi a L.8.500.000. Tel. dopo le ore 20 011-8672946

PUNTO 85 ELX 3 porte green valley km 70.000, lama sportello, condizionatore, idroguida antifurto, radio CD, revisionata, tenuta box vendo 0336-9871270

PUNTO 75 ELX 5 porte, 5/95 verde metallizzato, revisionata completamente, gomme nuove autoradio, vendo a L.8.500.000 0141-987147

PUNTO 75 ELX 8/94, revisionata, full optional GPL, 5 porte, bianca, vendesi 011-8011415

PUNTO 75 ELX anno '95, revisionata, vetri elettrici, antifurto, unico proprietario, vendesi a L.8.500.000. 0335-340831

PUNTO 75 ELX bianca, fine '96, vendesi a L.11.500.000 trattabile Tel ufficio 011-543813

PUNTO 75 ELX bianca, 1996, vendesi a L.11.500.000. Tel pasti o sera 011-6687006

PUNTO 75 ELX [redacted] revisionata km 29.900 anno '96, tenuta in box, vendo per inutilizzo tel ufficio no sabato 011-8170232

PUNTO 75 GLX 5 porte, 5 anni di vita, ottime condizioni, unico proprietario, vendesi a L.8.500.000 011-4054917

PUNTO 75 GLX fine '95 idroguida, condizionatore, vetri el., antifurto Code, revisionata, fari profondità, 3 porte, L.7.400.000 non trattl. 011-43[redacted]1

PUNTO 86 16V ELX 6/97 argento met., servosterzo, vetri elettrici, chiusura centralizzata, antifurto elettr., km.28.000 vendo [redacted] 8154795 - sera 011-8095259

PUNTO 86 ELX 5 porte, 11/94 nera sapena revisionata bollo pagato fino al 2000 vendo a prezzo interessante 0125 239432 0336-9812115

PUNTO 86 ELX 3 porte km 45.000 condizionatore idroguida airbag, autoradio vetri el. cataliz zata fine '95 vendesi a L.10milioni 011-7984[redacted]2

PUNTO 86 ELX revisionata 11/94 grigio conchiglia, cerchi lega, ottimo stato vendesi a L.8.500.000. 011-[redacted]

PUNTO 86 anno '94, idroguida, full optional vendesi a L.8.500.000. 011-3348[redacted]

PUNTO CABRIO 1.2 S gialla, '94, perfetta carrozzeria e meccanica, revisionata, vari elettrici airbag, sempre box, pochi chilometri, vendo 0338-4368787 - sera 011-9625855

PUNTO CABRIO ELX 1.6 grigio chiaro, 7/97, km.60.000, capote elettrica blu, vendo a L.18.500.000 Tel negozio 011-383280

PUNTO FIRE 1.1 4/97, 5 marce, 3p. nero, km 60.000, airbag lato guida, cerchi lega, serratella volante regolabile in altezza, autoradio, fari direbbili. 011-8197266

PUNTO GT 07/94 tetto apribile elettrico, [redacted] metallizzato, 2 airbags, vendo 0338-4170250

PUNTO SOLE 2/99, 3 porte, km.20.000 ri ghiandata, sempre tenuta in garage, unica proprietaria come nuova, vendo a L.11.500.000 011-5820521

PUNTO SOLE 3 porte, gennaio '99, colore verde scuro, km 4.000, accessoriata, praticamente nuova, disponibile vendo a L.17milioni 011-9180629

PUNTO SOLE vernice metallizzata, 10 mesi km 9.000, accessoriata, vendesi privatamente 0348-5821191

PUNTO SPORTING 3 [redacted] '98 marrone e palpebre per luci in tinta vendesi 011-9845329

PUNTO SPORTING km 58.000, ottime condizioni, vendo a L.10.500.000 0338-9538331

PUNTO STAR 60 climatizzatore, accessoriata pochi chilometri, grigio metallizzato vendesi a prezzo trattabile 011-8405094

PUNTO STAR 3 porte, colore grigio metallizzato, autoradio lendinebbia, gennaio '98 dipendente vende a L.14.500.000 trattabili 011-8206853

PUNTO STAR 3 porte, 01/99, km 12.000, rossa, condizionatore, autoradio, antifurto con telecomando, L.14.000.000 Ufficio 011-8850825 - sera 011-5212555

PUNTO STILE 16V 5 porte, 7/99, km 2.500, blu metallizzato, condizionatore supersoccessoriata, vendesi a L.20milioni 011-9070261

PUNTO STILE 5 porte, grigio steel met., 7/98 vendesi 011-812269

PUNTO SX 55 3 porte, colore rosso km 43.000, maggio '98, vendesi a L.8.500.000 011-8194880

PUNTO TD 1.7 94, colore azzurro, tenuta molto bene vendo a prezzo interessante 0338 [redacted]

PUNTO TD 60 S catalitica, 3 porte, 4/98, tenuta in box, km 48.000 documentabili, pack elettrico idroguida, vendesi a L.14milioni Sera 011-9868118

PUNTO TD 5/95, full optionals, km 70.000, vendesi rottamazione Quattroruote 0335-6872433

PUNTO blu metallizzato, clima, servosterzo, cerchi in lega, antifurto, motore, carrozzeria ed interni ottimi, vendo a L.10.500.000 Tel serali 011-4807[redacted]

REGATA 1.2 perfetta di meccanica e carrozzeria appena revisionata, impianto a gas a bordo nuova vendo a L.1.500.000. Tel pasti 011-3780[redacted]

REGATA 70 MARE revisionata regalo. 011-9975702

REGATA 70 anno '86 ottima, revisionata, bollo, bollo pagato, vettura richiesta adeguata. 0335-8342271

REGATA 70 anno '88 vendo a L.1milione 0347-3664291

REGATA SW benzina/GPL, ultimo tipo, perfette condizioni, occasione, vendesi. 0329-4249876

REGATA WEER-END 1.6 IE impianto GPL appena montato, esente da rottamazione classe benzina super, vendo a prezzo molto interessante. 0338-5452817

REGATA WEEKEND 1.3 anno '88, revisionata '99, versione benzina, km 115.000, vendo a L.2milioni 011-8225589

RITMO 130 TC ABARTH 1985, rossa, km.84 000, impianto metano, perfetta, vendesi a L.5milioni. 0347-8348389 011-350939

RITMO 130 TC ABARTH anno '85, [illegible] 0338-4676902

RITMO 60 TEAM revisionata fino al 2001, buone condizioni carrozzeria e interni, impianto GPL no tasse, gommata nuova, a L.3 300 000 0338-3141222

RITMO 65 CL 1981, buono stato, km 72.000, vendo a L.500.000 trattabili [illegible] - Tel serali 011-9342780

RITMO 70 fine '85, pochi chilometri, gommata, vendo a L.700.000. 0368-312175

RITMO 85 S CABRIO 1.5 colore giallo, GPL, vendo a L.4milioni. 011-3179787 0339-4385423

SEICENTO 1.1 aprile '99, pochi chilometri, colore rosso, ancora in garanzia, vendo a L.12milioni trattabili. 011-9654067

SEICENTO CITYMATIC [illegible], beige metallizzato, airbag, autoradio, chiusura centralizzata, km 14.000, vendo a L.11 500 000 trattabili 011-9457077

SEICENTO CITYMATIC con frizione automatica, grigio chiaro metallizzato, 8 mesi, km.2 500, vendo a L.12 300 000 per trasferimento [illegible] 8972580

SEICENTO S perfette condizioni di meccanica [illegible], vendesi Tel pasti 011-9693215

SEICENTO HOBBY vetri elettrici, colore arancio, pochi chilometri, tenuta in box, tutti gli accessori, perfetta, vendesi Tel. pasti 011-8191136

SEICENTO JOUNG bianca, 7 mesi, bellissima, km 3.400, tenuta in box, unico conducente, pensionato dipendente, vendo. 011-346224

SEICENTO S occasione, vendo a L.9.500.000 011-8191439

SEICENTO SPORTING gialla, 1998, autoradio, antifurto, telecomando a distanza, vendesi a L.11.800.000 Tel pasti 011-334525

SEICENTO SPORTING 05/98, giallo, accessori di serie, vendesi a L.12 200 000 non trattabili. Pagamento contanti, no permute 011-944785

SEICENTO SPORTING rosso corsa, molto bella, adatta neopatentati, economica, vendesi a L.13milioni compresa volture 0339-5995785

SEICENTO SUITE 1998, km 6 000, vendo Tel ufficio 011-593708

SEICENTO SUITE fine '98, km 14 000, azzurro met., cerchi lega, autoradio con front estraib., sedile sdoppi., a L.14 800 000 trattabili Ezra 011-9025079 0338-9302256

SEICENTO SX km.7.500, 11/98, grigio chiaro metallizzato, vendesi a L.11 500.000 011-[illegible]

TEMPRA 1.4 SW 1991, [illegible], revisionata, gomme nuove, impianto GPL nuovo, carrozzeria e meccanica perfette, vendesi a L.5 900 000. 0339-4532670

TEMPRA 1.4 SX 1990, revisionata, qualsiasi [illegible], vendo a L.4milioni o permuto con Fiat Tempra o VW Passat SW, anno '91/92 011-8890383

TEMPRA 1.4 SX berlina, anno '92, revisionata, ottimo stato, autoradio, gomme anteriori nuove, vendesi a L.4milioni trattabili 0338-874218

TEMPRA 1.6 HSD SW anno '95, km.75.000, airbag, climatizzatore, metallizzata, revisionata, vendesi a L.12[illegible] Tel serali 011-852215

TEMPRA 1.6 I SW 93, unproprietario, bollo pagato, clima, impianto GPL, ganci traino, full optionals, box, vendo a L.7 500 000 0338-4758127

TEMPRA 1.6 SW LIBERTY 12/95, ABS, climatizzatore, GPL, radica, unproprietario, bellissima, come nuova, vendo a L.13 300 000 011-8913316

TEMPRA 1.6 berlina, 11/90, km 76 000, verde metallizzato, unico proprietario, inutilata, revisionata, vendesi a L.3 200 000 011-282177

TEMPRA 1.6 blu mare, '92, perfetta meccanica e carrozzeria, vendo a L.4 300 000 011-[illegible]

TEMPRA 1.8 IE SX 1991, km 75 000, grigio metallizzato, catalitica, revisionata, 4i ordine, unico proprietario, L.3milioni trattabili 011-5614897

[illegible], [illegible], GPL del '95, letto aprile stelt., sedili sport, sdoppi., ottime condiz., revisionata, vendesi a L.5milioni non trat. 011-8635690

TEMPRA 1.8 TD SW aprile/set., 1992, bordeaux metallizzato, climatizzatore, 4 vetri elettrici, ottima meccanica, km.120.000, L.7.500 000. 0335-3822209

TEMPRA 1.9 TD grigio met., km 76 000 reali, anno '96, vendo a L.15milioni non trattabili 0348-2646111

TEMPRA ECODIESEL SW 1993, bianca, ottima, vendesi a L.10 200.000 trattabili. [illegible] 011-578287

TEMPRA SLX 1.8 [illegible] SW 1994, blu met., km 70 000, condizionatore, cerchi lega, inutilata, revisionata, unproprietario, vendo L.9.300 000 0338-8073364

TEMPRA SW 1.8 1992, con impianto GPL, vendo 011-9191117

TEMPRA SW ELX 1.8 anno '94, grigio metallizzato, antifurto, chiusura centralizzata, vendo Tel. serali a 011-549864

TEMPRA SX 1.6 1990, km 58 000, privato vende a L.4milioni 0348-3386476

TEMPRA TD ECO 1.9 berlina, fine '94, clima, revisionata, bollo 08/2000, eh sicuro, pensionato vende a L.10 500 000 0338-2568158

TEMPRA 1.600 ie bordeaux 1991 vetri elettrici E. 3 900 000. Autocentauro 011 260 4500

TEMPRA del 1994, km 60 000, vendo a L.8milioni. Tel. pasti 011-3185604

TIPO 1.1 DGT revisionata 1998, ben tenuta, ottima meccanica, vendo a L.2.500 000 011-4523562

TIPO 1.1 7/91, bianca, km.58 000 originali, unaproprietario, inutilata, sempre box, buone condizioni, vendesi L.2 500 000 trattabili. Pasti 011-706782

TIPO 1.4 AGT anno '91, colore bordeaux metallizzato, chiusura centralizzata, radiocomando gommata, revisionata, ben tenuta, vendo 0338-5262551 011-542502

TIPO 1.6 DGT 1990, blu met., autoradio, impianto GPL, revisionata 1999, vendo a L.2 500 000 Tel. serali 0339-5704837

TIPO 1.4 DGT 1990, 5 porte, chiusura a vetri elettrici, revisionata, unproprietario, molto bella, sempre garage, signora [illegible] a L.3 400 000 0338-1800110

TIPO 1.4 DGT anno 1990, km 66 000 originali, colore blu mare metallizzato, meccanica perfetta, vendo a prezzo da concordare. Prunzo 011-856382 0347-9010425

TIPO 1.4 DGT azzurro metallizzato, antifurto, sempre tenuta in box, [illegible] a prezzo interessante. 011-7904427

TIPO 1.4 DGT azzurro metallizzato, 7/98, revisionata, privato vende a L.1 800 000. 011-2050619

TIPO 1.4 DGT fine '98, revisionata, impianto GPL recente, vendesi a L.3milioni trattabili 0347-5401795

TIPO 1.4 DIGIT rosso, novembre '00, impianto GPL, ottimo stato, vendo a L.3 500 000 0339-6544566

TIPO 1.4 S IE '93, revisionata, km 30 000 reali, grigio metallizzato, sempre in box, accessoriata, vendo a L.5milioni Tel serali 011-2955837

TIPO 1.4 SX 5 porte, 10/91, verniciata, revisionata, ammortizzatori nuovi, mai incidentata, vendesi quotazione Quattroruote Tel serali 011-883078

TIPO 1.4 YORK del 1990, impianto GPL [illegible], bella elettronico esentata, colore bianco, perfetta, L.3milioni trattabili 0347-8072232

TIPO 1.6 impianto a gas, revisionata agosto '99, bordeaux metallizzata, km 64 000, carrozzeria bella, motore qualsiasi prova, L.2 500 000 011-8699034 0347-5512879

TIPO 1.6 DGT anno '90, revisionata, stupenda, vendesi 0124-457377

TIPO 1.6 DGT fine '89, unico proprietario, rifinita, revisionata, bollo 8/2000, vendo a L.1.500 000 011-8066282

TIPO 1.8 DIGIT revisionata, impianto a gas ecc., anno '89, gomme, impianto frenante e batteria nuovi, vendo a L.2milioni Tel serali 011-4155566

TIPO 1.8 IE RST anno '93, catalitica, colore bianco, idroguida, vendo a L.4 500 000 trattabili 0339-3286388

TIPO 1.8 IE 1991, revisionata, ottimo stato, vendesi a L.5milioni trattabili 0338-9371779

TIPO 1.8 IE 1993, catalizzata, blu metallizzato, impianto GPL, pochi chilometri, unico proprietario vendesi a L.5 500 000 0348-2664048

TIPO 1.6 IE catalitica, km 57 000, vendesi a L.4 500 000 Tel serali 011-3580680

TIPO [illegible] IE 7/92, revisionata 1999, met., cat., unaproprietaria, tettuccio, lavalunotto, autoradio, 4 ruote termiche, L.5 500 000. 011-8497780

TIPO 1.6 SX 1994, catalitica, carrozzatore, bianca, km 86 000, antifurto GT, vendo a L.6milioni compresa volture 011-245948 0347-0376864

TIPO 1.6 SX ultimo modello, del 1994, [illegible] petrol, L.4 800 000 011-3183544

TIPO 1.8 2/95, km 76 500, condizionatore, impianto GPL, vernice metallizzata, ottimo stato, vendesi a L.8 500 000 Tel ufficio 011-9580474

TIPO 1.6 anno '91, 5 porte, km 100 000, revisionata, vendesi 011-9416302

TIPO 1.8 anno '92, garrito bianco, vendesi a L.1 500 000 0339-7445852 011-9351105

TIPO 1.8 GT IE colore rosso, 1994, appena revisionata, unico proprietario, scadenza bollo 4/2000, antifurto, vendo a prezzo conveniente 011-2491097

TIPO 1.8 IE [illegible], km 80 000, revisionata, ottimo stato, accessoriata, tenuta in box, L.3milioni 011-3110520

TIPO 1.8 TD anno '90, revisionata anno '98 con kilometraggio da cambiare, vendo a L.800 000 trattabili 0347-2985588

TIPO TD 1.9 Langata, FOr. .60M, vendo a L.900.000. 011-3970010

UNO 1.0 FIRE catalitica, anno '92, vendesi a L.4milioni trattabili 0124-58197

UNO 1.0 S catalitica, anno '97, appena revisionata, supercaccessoriata, gomme fermoadarenil, freni nuovi, grigio metallizzato, causa inutilizzo vendesi 011-9675332

UNO 1.1 IE catalitica, 7/92, revisionata, vendo a L.5milioni 011-9046484 0360-820045

UNO 1.1 IE SX catalitica, 5 porte, colore bordeaux metallizzato, 1992, ottime condizioni, vendo a L.5milioni Tel dopo ore 20 011-6063724

UNO 1.1 1993, vendo a L.2 800 000 0368-3204471

UNO 1.1 anno '93, 5 porte, catalitica, vendesi 011-200100

UNO 45 1.0 3 porte, revisionata, vendo a L.2 500 000 011-8984337

UNO 45 FIRE SL blu metallizzato, 5 marce, vetri elettrici, 12/97, vendesi a L.1 700 000 Tel serali 011-9089207

UNO 45 FIRE 1989, ipoteria bonis, gomme nuove, bollo 8/2000, vendo a L.800 000 trattabili Tel negozio 011-6670301

UNO 45 FIRE 1989, asistiata, vendo a L.400 000 trattabili 011-8571274

UNO 45 FIRE 5 marce, grigio metallizzato, revisionata, ottime condizioni carrozzeria e meccanica, vendesi a L.2 500 000 0338-9728932

UNO 45 FIRE 5 porte, anno '98, revisionata, colore azzurro, perfetta, vendesi L.5milioni trattabili Tel.dopo ore 20 011-6962036

UNO 45 FIRE blu, anno '89, 3 porte, km.100 000, buone condizioni, vendesi a L.1 200 000 trattabili 0338-9789092 011-375500 - 0329-4115724

UNO 45 S 1.0 anno '96, 5 marce, 3 porte, km 95 000, revisionata 10/99, perfetta, [illegible] a L.7milioni 011-2201500

UNO 45 S FIRE 3p., '89, grigio met., km 65 000, rara, perfetto stato tenuta in garage, anbi e accessori vari, a L.2 500 000 trat. 0335-373591

UNO 45 SL FIRE bianca, 5 marce, buone condizioni, 5 marce, revisionata, consumo ridottissimo, vendo a L.2 900 000 trattabili 011-6648018 0347-4100156

UNO 45 SL FIRE febbraio 97, 3 porte, grigio metallizzato, vetri elettrici, revisionata, ottimo stato, vendo a L.160 000 Tel pasti 011-8403425

UNO 45 SL 1997, vendesi Tel serali 011-4151158

[illegible] 45 STING 3 porte, 97, rosso, km 30 000 garantiti, carrozzeria perfetta, vendesi a L.2 200 000 trattabili 011-9042889

UNO 45 STING anno '89, revisionata, buone condizioni, L.1 350 000 011-2051847

UNO 45 STING ben tenuta, revisionata, sempre in box, vendesi causa inutilizzo 0338-9550856 0347-6230915

UNO 45 SX 1990, blu metallizzato, unaproprietario, revisionata 98, buone condizioni, vendesi per motivi di salute L.2 600 000 Dopo 19 011-5810510

UNO 4[illegible] anno '90, funzionante benzina verde, efficiente, sempre tenuta garage, bianca

tuttoauto

GESTAUTO — Mercedes-Benz — Mercedes-Benz by Mercedes-Benz

AUTOCENTAURO

TORINO - CORSO GIULIO CESARE 304 - TEL. 011.260.45.00

CENTRALCAR

TORINO - CORSO DUCA DEGLI ABRUZZI 102 - TEL. 011.59.76.70
TORINO - VIA CABOTO 35 - TEL. 011.59.56.66

ALFA ROMEO 145 TS
1997 - blu met.
clima - vetri elettrici
L.16.800.000
AUTOCENTAURO

FIAT MAREA TD [illegible] 2.4
1997 - grigio nuvolo
full optionals
L.22.900.000
AUTOCENTAURO

MERCEDES E [illegible] ELEGANCE
[illegible] - clima - c. automatico
blu - **L.45.000.000**
AUTOCENTAURO

FIAT [illegible] 1.8 16V
dicembre 1995
condizionatore
L.13.000.000
CENTRALCAR

MERCEDES C 200 KOMPRESSOR ELEGANCE
4/'96 - c.lega - abs - cond - air bag
grigio met. - **L.35.000.000**
[illegible]

MERCEDES 200 TE
11/'92 - abs - condizionatore
grigio perla metallizzato
L.18.000.000
CENTRALCAR

BMW 320I
[illegible] - grigio metallizzato
full optionals
L.40.900.000
AUTOCENTAURO

[illegible] 2.0 HGT
[illegible] - [illegible] metallizzato
full optionals
[illegible]
AUTOCENTAURO

MERCEDES C 250 TD [illegible]
1996 - clima - air bag - abs
argento - **L.37.500.000**
AUTOCENTAURO

FIAT PUNTO 55 5X 5p.
agosto 1996 - blu metallizzato
[illegible]
CENTRALCAR

[illegible] C 200
[illegible]
3/'97 - abs - cond - air bag
nero met. - **L.37.800.000**
CENTRALCAR

OPEL VECTRA TD 16V
10/'96 - abs - condizionatore
bronzo metallizzato
[illegible]
CENTRALCAR

[illegible] 325 TDS SW
1997 - nero metallizzato
full optionals
[illegible]
AUTOCENTAURO

[illegible] BRAVO 1.6 SX
1996 - verde metallizzato
vetri elettrici - c.l. - chius.
[illegible]
AUTOCENTAURO

MERCEDES E 200 ELEGANCE
1997 - argento - clima
air bag - abs
L.46.900.000
AUTOCENTAURO

MERCEDES A 160 AVANTGARDE
6/1998 - rosso - [illegible] - air bag
cond. - cerchi - **L.30.500.000**
CENTRALCAR

MERCEDES C 200 KOMPRESSOR SW SPORT
2/'97 - grigio met. - cond - abs
air bag - c.lega - **L.43.000.000**
CENTRALCAR

ROVER 214 SI 5 PORTE
3/'97 - air bag
servosterzo - rosso
L.15.000.000
CENTRALCAR

BMW 318 IS COUPE'
1996 - argento
full optionals
L.27.900.000
AUTOCENTAURO

[illegible]A KAPPA 2.0 LS
[illegible] - verde metallizzato
full optionals
L.17.500.000
AUTOCENTAURO

MERCEDES [illegible] 250 [illegible]
[illegible]
1997 - blu met - [illegible] optionals
L.42.500.000
AUTOCENTAURO

MERCEDES E 180 ELEGANCE
luglio 1997 - condizionatore
abs - blu metallizzato - air bag
L.29.700.000
CENTRALCAR

MERCEDES C 250 TD ELEGANCE
11/'98 - grigio met - abs - c.lega
cond. - air bag - **L.50.00.000**
CENTRALCAR

LANCIA THEMA
4/'89 - condizionatore
verde metallizzato
L.3.500.000
CENTRALCAR

CITROEN XSARA 1.8 COUPE' VTS
1998 - bianco
full optionals
L.20.500.000
AUTOCENTAURO

MERCEDES 200 TE 16V
1993 - blu
clima - air bag - abs
L.22.500.000
AUTOCENTAURO

[illegible] [illegible] 200 KOMPRESSOR
[illegible] - argento - full optionals
L.63.900.000
AUTOCENTAURO

MERCEDES C 200 [illegible]
dicembre 1995 - condizionatore
abs - blu - air bag
L.28.700.000
CENTRALCAR

[illegible] E 200 ELEGANCE
11/'96 - abs - cond - air bag
nero metallizzato
[illegible]
CENTRALCAR

[illegible] C2000 CDI
4/'99 - blu metallizzato
TRATTATIVA [illegible]
CENTRALCAR

[illegible] [illegible] 1.6 SW
1991 - bordeaux
[illegible] elettrici
[illegible]
AUTOCENTAURO

[illegible] E 250 [illegible] [illegible] ANCE
1995 - clima - air bag - abs
grigio met. - **L.23.900.000**
AUTOCENTAURO

VW PASSAT 1.6 SW
1997 - blu
clima - abs - air bag
[illegible]
AUTOCENTAURO

MERCEDES C 200 KOMPRESSOR SPORT
4/'96 - cerchi lega - abs - blu met.
cond. - air bag - **L.30.400.000**
CENTRALCAR

[illegible] [illegible] 16V
3/'93 - abs - cond. - air bag
sospensioni posteriori autolivellanti
grigio met. - **L.18.000.000**
CENTRALCAR

[illegible] [illegible] ROVER 2.5 [illegible]
1995 - nero
full optionals
L.46.900.000
AUTOCENTAURO

S.r.l.

Via Lancia, 120 - 10141 Torino
Tel. 011.33.58.041 Telefax 011.377.833

FIAT PUNTO 60 STAR 5P
'99 blu met.
aria cond. - radio
L.14.000.000
Finanziamento
L.10.000.000
12 rate tasso 0

FIAT BRAVA 1.6 ELX
'98 rosso fiamma
fend. - aria cond.
air bag
L.17.000.000
Finanziamento
L.15.000.000
12 rate tasso 0

MULTIPLA JTD ELX
9/'98 bordeaux
2 air bag
aria cond. - ABS
L.29.500.000
Finanziamento
L.18.000.000
12 rate tasso

ALFA ROMEO 156
1.9 JTD
9-'97 - grigio met.
aria cond. - ABS - radio
L.31.500.000
Finanziamento
L.18.000.000
12 rate tasso 0
o a tasso agevolato

AUTO SEMESTRALI

FIAT PUNTO 60 STAR 5P
'99 - grigio steel met. - a. c. - air bag
L.14.200.000

FIAT PUNTO 55 SOLE 5P
'99 - azzurro met.
L.12.000.000

AUDI TT 1.8
7/'99 - grigio met. - full optional
trattative sede

ALFA ROMEO 156 1.6 16V TS
3/'98 - full optional - azzurro met.
L.28.000.000

LANCIA Z TURBO LS
'94 - grigio met - full optional .
L.21.000.000

LANCIA Y 1.2 16V LS
5/'98 - blu met. - aria cond. - air bag
L.15.000.000

OCCASIONI USATO SICURO

LANCIA K 2000 LS
12/'96 - grigio met.
full optional
L.21.000.000

ALFA ROMEO 156
1.6 16VTS
9/'97 - full optional

FIAT TEMPRA SW 1.4 SX
'92 - grigio met. - aria cond.
L.8.000.000

FIAT SEICENTO SPORTING
3/'98 - grigio met.
L.10.200.000

MERCEDES 250 DIESEL
'93 - grigio met. - aria cond
ABS - cerchi lega
L.23.000.000

FIAT PUNTO 75 SX
'95 - giallo met.
L.9.000.000

RENAULT TWINGO
'94 - verde
L.6.500.000

MERCEDES CLK 2.0 KOMPRESSOR
'97 - blu met. - full optional
trattativa in sede

MERCEDES CLK 2.0 SPORT
verde met.
trattativa in sede

SUZUKI SAMURAI 1.0 SOFT TOP
'87 - bianco
L.6.500.000

COOPER CABRIO
'95 - verde met. - km 11.000
L.15.000.000

SSANGYONG MUSSO 2.3 D
'97 - full optional
L.24.000.000

BMW 525 TD
'97 - blu met. - full optional
interni pelle
trattativa in sede

FIAT
'96 - arancio - full optional
L.22.000.000

FIAT SCUDO 1.9
FURGONATO
km 0
L.21. + IVA

... inoltre SSANGYONG *Korando* e MUSSO

di tutte le motorizzazioni in pronta consegna

CONCESSIONARIA SSANGYONG MOTOR ITALIA

FINANZIAMENTI TASSO 0 FINO A L.18.000.000
O TASSO AGEVOLATO CON ANTICIPO 1^ RATA 2000

ottime condizioni, vendesi L. 2.100.000 trattabili. 011-8481217

UNO 45 cinque carrozzeria meccanica, 1986, vendesi a L.500.000. Tel. serali 011-4035320

UNO 45 revisionata, anno '89, buone condizioni generali, vendesi a L.2.300.000 trattabili 011-4343006

UNO 55 S anno '86, [redacted]. 011-8407033

UNO 55 S revisionata, pochi chilometri, tenuta in box, pensionata vende a L.2milioni. Tel. dopo le ore 20 011-713468

UNO 60 1.1 SX FIRE 5 porte, verde metallizzato, '90, unico proprietario, revisionata, bollo 4/2000, ben gommata, autoradio, L.2.600.000. 011-8499609

UNO 60 FIRE 5 porte, anno '91, appena revisionata, ottime condizioni, vendo a L.3.900.000 011-9522256

UNO 60IE catalizzata, 1993, 3 porte, bordeaux metallizzato, vendesi a L.4.500.000. Tel. serali 011-9545452

UNO 60 S FIRE anno '91, verde met., revisionata, antifurto, vendo a L.2.500.000 trattabili Tel. serali 011-855959

UNO 60 S '91, ultima serie, vetri elettrici, chiusura centr., revisionata a bollino blu superati, gomme e dischi freni nuovi, L.3.500.000 011-256026

UNO 60 S 1991, 5 porte, revisionata '99, grigio, unico proprietario, ottime condizioni generali, ideale neopatentato, L.3.500.000 trat. 011-9532378

UNO 60 S 5 porte, grigio metallizzato, assicurazione 7/2000, km 79.000, 3/98, revisionata, come nuova, unproprietario L.3milioni. 011-875483

UNO 60 S grigio metallizzato, occasione, vendesi a L.1.900.000 011-8131365

UNO 60 S vetri elettrici, chiusura centralizzata, fine '91, perfetta, revisionata, vendo, occasione. 0339-3057414

UNO 60 SL anno '89, grigio metallizzato, revisionata, antifurto, 5 porte, vendesi a L.1.500.000. 0335-8762309

UNO 60 SX '91, 5p., colore amaranto, assicurata, antifurto, contagiri, autoradio, ottima condizioni, vendesi a L.4.700.000. 011-9174102

UNO 60 SX 5 porte, full optionals, vendesi a buon prezzo. 0338-7106844

UNO 60 SX buone condizioni, tettuccio apribile, vetri elettrici, vendo a L.2.200.000. 011-842 1099

UNO 60 SX fine '90, revisionata, 5p., colore met., perfetta [redacted] a carozz., vendo a L.3.300.000. 011-8406988

UNO 70 SL anno '87, azzurro metallizzato, vetri elettrici, revisionata, vendo a L.1.500.000 trattabili Tel. ufficio 011-5822970

UNO 900 S marco, bianca, anno '92, ben tenuta, privato vende a L.3.100.000. 011-341169

UNO 900 del 1990, ripresa benissimo, incidentata posteriormente, meccanica perfetta, vendesi a modico prezzo Tel. mattino o serali 011-7807076

UNO CS anno '90, revisionata, colore rosso, vendo a L.2milioni trattabili 0339-2611989

UNO CS 1994, ottime condizioni, vendo a L.5milioni 011-331532 0338-9085475

UNO ECONOMY TD 1992, 5 porte, revisionata '99, bianca, unico proprietario, assicurata da vetrina, da vedere, vendo a prezzo trattabile. 011-8530326

[redacted] ECONOMY anno '92, colore bordeaux, 3 porte, [redacted]. 0173-979292

UNO FIRE 12/88, catalizzata, revisionata, ottime condizioni, vendesi. Tel. dopo le ore 14 011-6228119

UNO FIRE bianca, vendesi a L.2milioni. Tel. serali 0347-1255946

UNO SELECTA del 1988, cambio automatico, vendo a L.1.800.000 011-8215269

[redacted], ben tenuta, [redacted]. Per informazioni 011-257019

UNO SX 5 porte, tettuccio apribile, vetri elettrici, TO ...9, vendo a L.2.600.000 Tel pasti 011-850818

UNO TD ECO 5 porte, grigio metallizzato, km 95.000, revisionata, ottimo stato, unico proprietario, vendesi a L.5.500.000 011-6988120

UNO TD anno '88, unico proprietario, revisionata fino maggio 2000, vendo a L.1milione Tel. dopo le ore 21. 011-3140800

UNO TD fine '90, km 90.000, colore bianco, vendesi a L.6milioni trattabili 011-8224149 0338-8060877

UNO TREND 60 5 porte, 7/92, grigio bianc, poche chilometri, accessoriata, tenuta in box, vendo a L.4.900.000 trattabili Tel. serali 011-3496280

UNO TURBO 1.4 RACING 1991, revisionata, colore bordeaux, super accessoriata, vendo a L.5milioni. 011-851971

UNO TURBO IE anno '92, antifurto, revisionata, [redacted] grigio, vendo a L.4[redacted] 011-530931

UNO TURBO STYLE motore, turbina e frizione nuovi, vendesi a L.1.0milioni 0347-4215862

UNO TURBO 1988, collaudata, assetto ribassato, gomme nuove Yokohama, overboost, qualsiasi prova, vendo a L.4milioni trattabili 0347-0447814

UNO 1990, grigio metallizzato, impianto GPL, antifurto, perfetta, vendesi a L.3milioni Tel. ufficio 011-3970577

UNO 3 porte, anno '88, km 100.000, vendesi a prezzo interessante 0336-212512

UNO 5 porte, catalizz., bianca, revisionata, unico proprietario, vendesi 011-9220726

UNO 5 porte, fine '91, revisionata 11/99, ottimo stato, vendesi a L.2.500.000 trattabili Tel. pasti 011-8065571

UNO anno '90 vendesi a L.550.000 0339-7445852 011-9351105

UNO del 1992, 5 porte, catalizz., vendo o permuto con auto Fuel Panda 011-4115215

X1/9 anno '90, km 2.000 reali, tenuta unica, accessoriata, vendo. Tel. pasti 011-787340

110/10 Ford

[redacted] 1.1 [redacted] '85, revisionata, unico proprietario, supergommata, autoradio, diffusori RCS, doppi specchi laterali, vendo a L.700.000 011-7391360

ESCORT 1.1 [redacted] '84, appena revisionata, gommata nuova, vendesi a L.1.500.000 0125-619043

ESCORT 1.4 GHIA 1988, [redacted], km 80.000, vendo a L.1.500.000 [redacted]

ESCORT 1.6i 1986, revisionata, accessoriata, gommata nuova, vendesi a L.3milioni 011-7805132

ESCORT 1.8 SW GHIA 1993, unico proprietario, vetri elettrici, chiusura centralizzata, antifurto, tettuccio, vendo ad ottimo prezzo 0335-8334306

ESCORT 1.6 SW 8/96, blu catalizzata, doppio airbag, clima, ABS, fendinebbia, autoradio, km 52.000, lenzuola in box, tagliandata, L.13.500.000 011-6837365 0335-6457863

ESCORT 1.8 [redacted] SW GHIA clima, '93, km 90.000, revisionata, vendo a L.6.500.000 0336-508702 - serali 011-9581490

ESCORT SW 1.6 GHIA benzina, no iniezione, 04/1991, ottima condizioni, vendesi a L.3.500.000 011-4526219

ESCORT SW 16i 16V aprile '94, km 115.000, ottimo stato, accessoriata, revisionata aprile 2001, vendo a L.8milioni. Ufficio 0335-297119 Serali 0347-1064056

FIESTA 1.1 BOSTON catalizz., anno '90 rossa, 3 porte, km 68.000, gommata, revisionata, [redacted] a L.4.800.000 011-9673507

FIESTA 1.1 SX 3 porte, nera, 1991, revisionata, vendesi a L.3.500.000 non trattabili. 0338-2126044

FIESTA 1.1 SX 5 porte, [redacted], unico proprietario, km 73.000, revisionata, bollo pagato fino a 08/2000, ottimi condizioni, L.4.200.000 011-8499609

FIESTA 1.1 3 porte, 1992, colore verde scuro, gia' revisionata maggio '99, buono stato, vendesi a L.3milioni 0335-7012481

FIESTA 1.2 TECHNO 16V 3 porte, 4/96, blu metallizzato doppio airbag, idroguida, clima, autoradio, fendinebbia, antifurto, vendesi Tel ufficio 011-3970591

FIESTA 1.2 TECHNO 16V anno '99, km 18.000, climatizzatore, autoradio, antifurto, cerchi lega, servosterzo, pari stylezzo [redacted] L.15milioni trattabili 011-9584007

FIESTA 1.3 CAYMAN CLIMA sono rimasta, climatizzatore, 2 airbag, km 26.000, motore Ford KA, antifurti, stereo, vendesi 0347-7268295

FIESTA 1.3 NEWPORT fine '94, colore nero [redacted] 3 porte, idroguida, airbag, ottime condizioni, vendo a L.5.900.000 Tel. serali 011-9678564

FIESTA 1.3 PRO 3 porte, colore blu, fine '98, km 45.000, ottima condizioni, vendesi. 011-849421

FIESTA 1.3 SX 3 porte, anno '92, [redacted] portabile, metallizzata revisionata, ottimo stato vendesi a L.3milioni 0335-8028194

FIESTA 1.3 anno '94, km 85.000, unico proprietario, blu metallizzato, aria condizionata, vendesi a L.9.500.000 011-9214991 0339-3516154

FIESTA 1.4 GHIA 1991, tetto apribile, antifurto, spoiler, revisionata, ottimo stato, vendo a L.4milioni trattabili 011-9541121

FIESTA 1.4 3 porte, nera, fine '89, vendesi Tel pasti 011-2488036

FIESTA 1.8 16V nera, catalizz., antifurto, vetri elettrici, chiusura centralizzata, revisionata, vendo L.4milioni trattabili Ore pasti 011-4360033

FIESTA 1.8 D 3p, 6/98, verde chiusura pl., 2 airbag, servosterzo, garanzia, km 40.000, antifurto, per realizzo immediato L.15milioni. Lasciare messaggio 0347-8162781

FIESTA CAYMAN BLUE 1.3 3 porte, verde met., 1995, km 40.000, ottime condizioni, vendo quotazione Quattroruote per realizzo 0338-9578900

FIESTA PRO 3 porte, fine '96, nera, accessoriata, tenuta sempre in garage, unico proprietario, vendo 011-5800888

FIESTA XR2 1.6 1990, ottime condizioni, vendesi a L.1.500.000 volendo come pezzi di ricambio 011-9652148

FIESTA anno '93, catalitica, rossa, tettuccio apribile, km 42.000, vendo a L.5milioni trattabili 011-748729

FIESTA blu, anno '88, vendesi a L.400.000 011-837468

GALAXY 2.0 GHIA benzina, anno '96, colore blu, full-optionals, tetto apribile, mai incidentata, unicoproprietario, vendo a L.27milioni 0337-203044

GALAXY TD ex 60, 1/98, km 60.000, full optional, unico proprietario, garanzia 1 anno, appena tagliandata, vendesi a L.37milioni 011-7391904 0347-1679120

KA 11/97, rossa, climatizzatore, radio, privato vende 011-4343895

KA fine '97, pochi chilometri, nero metallizzato, full-optionali, radio CD, antifurto elettronico, vendesi 0347-2652466

[redacted] 1.8 GLX SW bordeaux, settembre '98, km 82.000, ABS, clima, 2 airbag, radio RDS, antifurto, vendesi a L.12milioni trattabili 0348-5837010

MONDEO 1.8 TD nuovo modello, '97, grigio met., full-optionali, km 50.000, vendo a L.24.500.00 trattabili 0347-7150988

MONDEO 4X4 SW GHIA fine '95, full optional, letto elettrico, cerchi in lega, vendesi a L.[redacted].000 Tel ufficio 011-7400034

MONDEO GHIA SW 2.0 benzina, full-optionals, fine '94, km 60.000, vendo a valutazione Quattroruote trattabile 0347-2788620

MONDEO SW anno '95, impianto GPL, full optional, ottimo stato, vendesi a L.13milioni non trattabili [redacted]-512912

ORION GHIA 1.4 anno '90, revisionata, km 65.000, unico proprietario, tettuccio apribile, accessoriata vendo a L.1.500.000 trattabili 0339-2611989

PUMA 1.4 1998, grigio metallizzato, full optionals, km 27.000, vendo a L.28milioni 0348-9024993

PUMA 1.7 16V blu metallizzato, full optionals, 1 anno di garanzia, 12/97, vendo a L.20milioni 0123-320920

PUMA colore blu, full optional, gennaio 98, bellissima, pochi chilometri vendesi 0335-5655159 011-0456126

SIERRA 2.0 GHIA bianca, gennaio '91, impianto GPL, vendo a L.4.500.000 0339-6544668

SIERRA 2.0 IE GHIA full optionals TO ...R, anno 1991, gia' revisionata, impianto GPL, unico proprietario, vendo a L.7milioni 011-[redacted]

SIERRA 2.0 benzina, 1993, bella, in buono stato, occasione vendo 011-9883181

SIERRA 4X4 GHIA 1990, ABS, [redacted] aprile, climatizzatore, cerchi in lega, gomme nuove, autoradio, antifurto L.6milioni trattabili 011-4346804 0330-560774

SIERRA COSWORTH 4X4 s/r [redacted], metallica da rifinire vende a L.6.500.000 0347-7377424

SIERRA COSWORTH cv 270, full optionals, vero affare, vendesi a L.6.500.000 0348-6107102

SIERRA EXECUTIVE 4X4 07/92, full optionals, condizionatore, interni pelle, gomme nuove, vendo per inutilizzo 011-9348210 0368-917341

tuttoauto

Calvo Automobili

[redacted]
[redacted]
1994 - argento - clima - ABS
airbag - gomme [redacted]
[redacted] L.34.000.000

[redacted]
2.0 IE [redacted] TURBO
1993 blu met. - clima aut. - int. pelle
FRAU - ABS - cerchi lega - tetto apr.
Quattroruote [redacted]
Vendita [redacted]

[redacted] **[redacted] [redacted] TURBO CSE**
1993/1 - bianco - clima - ABS
interno pelle - Cruse control
cerchi lega
Quattroruote L.14.000.000
[redacted] **L.1[redacted]**

[redacted]
[redacted] TURBO 16V
1995 - nera - clima aut. - ABS
airbag - cerchi lega
Quattroruote L.16.300.000
[redacted] **L.15.000.000**

[redacted] **9000 [redacted] TURBO CS**
1993 - verde - clima - [redacted]
Quattroruote L.14.000.000
[redacted] **L.10.900.000**

SUZUKI SAMURAI
1989
[redacted]

[redacted]
1.6 16V CAT.
1992 - grigia - clima - tetto apribile
servosterzo
Quattroruote L.6.500.000
[redacted] **L.5.000.000**

[redacted] **ROMEO [redacted]**
[redacted]
1994 - [redacted] optional
prezzo incredibile
[redacted] **L.11.900.000**

FIAT COUPE'
16V [redacted]
1995 - rosso - clima
interni pelle - ABS
Quattroruote [redacted]
[redacted] **L.19.900.000**

LEXUS [redacted]
1999 - antracite
aziendale - fatturabile
Vendita L.51.[redacted]

[redacted] **CARRERA 3.2**
1987 - nero
aria condizionata
[redacted]

LANCIA THEMA 2.0 IE
1987 - grigio met. - aria condizionata
revisionata
Vendita L.4.300.000

[redacted] **PRELUDE 2.2 VTI** [redacted]
1998 - verde met. - clima - ABS - airbag - cerchi lega
cambio sequenziale - [redacted] ruote sterzanti
Quattroru[redacted] L.33.100.000
[redacted] **L.29.800.000**

Corso Turati, [redacted] - [redacted]
Tel. [redacted]

FELICIA

BERLINA E WAGON

FELICIA

VERSIONE	kW	CV	LIRE.000*	EURO*
1.3 LX	40	54	12.500	6.455,72
1.3 LX Comfort	40	54	13.713	7.082,18
1.3 GLX Comfort	50	68	15.695	8.105,80
1.6 GLX Comfort	55	75	17.671	9.126,31
1.9D LX	47	64	16.165	8.348,53
1.9D LX Comfort	47	64	17.585	9.081,90
1.9D GLX Comfort	47	64	18.481	9.544,64

FINGERMA finanzia la Skoda.

Gruppo Volkswagen

FELICIA WAGON

VERSIONE	kW	CV	LIRE.000*	EURO*
1.3 LX	50	68	15.220	7.860,48
1.3 LX Comfort	50	68	16.591	8.568,54
1.3 GLX Comfort	50	68	17.855	9.221,34
1.6 GLX Comfort	55	75	19.831	10.241,86
1.9D LX	47	64	18.038	9.315,85
1.9D LX Comfort	47	64	19.383	10.010,49
1.9D GLX Comfort	47	64	20.641	10.660,50

* Prezzo promozionale chiavi in mano (I.P.T. esclusa).

...ite a vederle e a ... nostre sedi. E se ci telefonate ve le ...i.

RINALDI SpA
concessionaria

Centro vendite
Corso Francia, 264, Torino.
011. 724.005

Centro assistenza e ricambi
Corso marche, 74, Torino.
telefono 011.715.691

Nuova sede di Susa (To)
Loc.Traduerivi 15/5 ss.24
telefono 0122.623.108

110/11 Honda

1.8 LSI 16V catalitica, 3 porte, 1994, rivisionata, tetto apribile, aria condizionata, km 55.000, perfette condizioni generali, L.11.800.000 0309-4099083

ACCORD 2.0 1993, splendida, [illegible], full optionals, inoltre, revisionata, unipropretario vende a L.10milioni 0335-650[illegible]

CIVIC 1.4 SR D1/96, grigio metallizzato, autoradio, km 24.000 reali, tagliandi ufficiali, vendo a prezzo Quattroruote Tel serali 0339-5704907

CIVIC 1.5 LSI 16V 1994, grigio metallizzato, km 68.000, servosterzo, clima, perfetta vendo a L.12.500.000 Tel serali 0339-5613920

CIVIC 1.5 LSI automatica, rossa, unico proprietario, km 25.000, 1992, bella, tetto apribile, gommata, vendo a L.9.600.000 Eventuale permuta. 0335-6291604

CIVIC 1.6 16V full optional, 1992, vendo prezzo [illegible] 0172-575066 011-9795154

CIVIC 1.6 W-TEC 2 porte, rossa, anno '92, tetto apribile, cruise control, airbag, autoradio, revisionata, revisionata, vendo a L.10.300.000 0335-6670717

CIVIC 1.8 VTI 16V As[illegible], colore grigio metallizzato, full optionals, km 22.000, 7 mesi garanzia uff. Honda, vendo per mobilità 011-9434798 0349-4744287

CIVIC NEW AGE 1.4 ottobre '97 vendesi Tel pasti 0335-7735312 011-2054824

CONCERTO fine '93, colore bianco, impianto a gas, vendo a prezzo da concordare. Tel dopo le 20 0347-2722750

CONCERTO grigia 1.8 16v cat '92 clima tetto apribile servosterzo £ 5.000.000 Calvo Automobili, corso Turati 38, Torino Tel 011 581 8995

CR-V RSI 5/98, grigio met., km 43.000, cambio automatico, tetto apribile full optional, vendo a L.36milioni 0328-2187577

CRX VTI cv 160, 1994, nera, ABS, condizionatore, cerchi in lega, gomme nuove, tenuta sempre in garage vendesi. Tel. ore 14/18 011-2164287 0338-2471640

PRELUDE verde metallizzato 2.2 VTI 4WS 98 clima ABS airbag cerchi lega cambio sequenziale 4 ruote sterzanti £ 29.800.000 Calvo Automobili, corso Turati 38 Torino Tel 011 581 8995

110/12 Hyundai

1.6 COUPE' 11/97, nero, full optionals, km.12.000, vendo a L.21milioni 011-252902

ACCENT 1.3 GLS 5 porte, 1997, climatizzatore, doppio airbag, servosterzo, antifurto, garanzia ufficiale, unipropretario, vendesi 011-4054689

COUPE' 1.6 16V immacolata 6/97 km 20.000, vendo a L.19milioni 0347-1182770

COUPE' 1.6 ST 1999, grigia, full optional, antifurto, impianto stereo, spoiler, alzavetri elettr. condizionatore, vendesi a L.25milioni 011-6053047

LANTRA 1.5 SW 12V vetri elettrici, chiusura centralizzata, idroguida, condizionatore, km 25.000, vendesi. 0347-5149977

SONATA 16V 1992, grigio metallizzato, full optionals, unipropretario, vendo a L.9.500.000 trattabili 011-9530891

110/13 Lancia

BETA COUPE' 1.3 pertone condizioni occasione, vendesi 0329-4249876

BETA HPE 2.0 VOLUMEX argento metallizzato, sempre in box, motore ottime condizioni gommata nuova (165/65 R 14), vendo 0339-3377703

BETA revisionata '99, vendesi a L.800.000 011-3141840

DEDRA 1.8 IE 90 revisionata, km 142.000, cerchi in lega, alzavetri elettr., radio Pioneer stereo Chek Control, full optional, vendesi a L.3.800.000 011-885541

DEDRA 1.6 IE '92, catalitica, met., km 74.000, unico proprietario sempre in box, revisionata, manutenzione regolare, a L.6.500.000 trattabili 011-4051739

DEDRA 1.8 IE anno 92, verde scuro met., revisionata, fondinebbia, specchietti automatici, km 51.000, eccellente stato, vendo Tel pasti 011-377454

DEDRA 1.6 IE catalitica, 1994, clima, autoradio, km 54.000, antifurto, blu metallizzato, ottime condizioni, vendo a L.10.500.000 trattabili 011-7804793

DEDRA 1.6 IE km 84.000, ottime condizioni, condizionatore, revisionata, vendesi a L.5.500.000 trattabile 011-9532251

DEDRA 1.6 5/91, viaggiato GPL vendo Tel ore 20/21 011-2237347

DEDRA 1.8 IE LS SW 95 verde [illegible] met., clima, doppio airbag, cerchi lega, gomme nuove, km 88.000 vendo a L.12.900.000 011-6065451

DEDRA 1.8 IE 1991 km 93.000, motore ottimo, blu metallizzato, clima alcantara, sempre in box, buone condizioni, L.3.200.000 tratt. Pasti 011-613380

DEDRA 1.8 IE 1991, revisionata '99, pneumatici nuovi, freni e frizione messi a punto, antifurto autoradio design Porsche, tagliandi cinturazione vendo Sera 011-369097

DEDRA 1.8 IE catalitica, verde met. '93, full optionals, clima automatico, 4 gomme 100% tenuta box, vendo quotazione Quattroruote. 011-8003184 0349-8024845

DEDRA 1.8 SW 03/97, km 30.000, clima, autoradio, ruote lega, alcantara, nero metallizzato, pari al nuovo, L.16milioni trattabili 011-8964075

DEDRA 1.8 1990, appena revisionata, km 95.000, qualsiasi prova, vendesi al miglior offerente 011-3853224 0.338-4930978

DEDRA 1.8 1991, impianto GPL, climatizzatore, revisionata, vendesi 011-8092708

DEDRA 1.8 TD LS blu met., unico propr., 12/94, km 95.000, ABS, 4 alzacristalli elett., vetri alcantara, vendo a L.14milioni 011-9623367 0338-2542066

DEDRA 1.9 TD SW airbag, clima automatico, ABS, servosterzo, vetri alcantara, km 36.000 reali, tagliando 7/99 vendesi a L.23.500.000 011-285622

DEDRA 2.0 HF IE catalitica 1993, revisionata, full optional, blu madras, km 68.000 originali, unipropretario, L.9milioni trattabili 011-9561447 0335-8067098

DEDRA 2.0 IE 1989 blu madras, GPL, autoradio, antifurto, gancio traino, bollo 08/2000, ottimo stato, qualsiasi prova vendesi 011-9364354

DEDRA 2.0 IE 1991, km 45.000, ottime condizioni, ruote lega, vendesi 011-6811792

DEDRA 2.0 IE 1990, bianca, interni in pelle, cerchi in lega, ottime condizioni, vendesi a L.3.500.000 trattabili 0335-6568925

DEDRA 2.0 LX SW anno 95, blu metallizzato, full optionals, tagliandata, unico proprietario, privato vende a prezzo interessante 011-8173054

DEDRA 2.0 LX SW 1995, blu metallizzato, full optional, km 34.000, vendesi a L.15milioni 0335-6226732

DEDRA TD marzo '91, climatizzata, gomme e ammortizzatori nuovi, revisionata, carrozzeria buona, vendo a L.4.500.000 trat. 0338-9810219 Tel serali 011-2290708

DEDRA 2.0 IE HF Turbo blu metallizzato '93 clima automatico, Frigu ABS cerchi lega tetto apribile £ 5.900.000 Calvo Automobili, corso Turati 38, Torino Tel 011 581 8995

DELTA 1.3 LX 1989, perfetta condizioni, vendo a L.3milioni NB permutempo Tel serali 011-7250661

DELTA 1.3 LX 1988, km 54.000, ottime condizioni, revisionata nel '98, vendo a prezzo affare 011-9857760

DELTA 1.3 LX 1988, impianto GPL 1996, 4 ruote con gomme invernali, vendo a L.1.700.000 trattabili Tel serali 011-781675

DELTA 1.3 '87, ottimo stato, bollo scadenza aprile 2000, occasione vendo a L.500.000 Tel pasti 011-8725276

DELTA 1.3 1989, km 75.000, revisionata, tenuta in garage, accessorie vendo 0338-5650759

DELTA 1.5 LX 10/91, benzina verde, revisionata, bollo 5/2000, sempre tenuta in garage privato vendo a L.3milioni 011-5656190 0339-7071984

DELTA 1.6 GT IE 12/88, revisionata, vendesi a L.trattative Tel ufficio 011-6250825 - tel serali 011-5212535

DELTA 1.6 HF IE TURBO rossa, anno 90, tetto apribile, antifurto, sedili Recaro, ottime condizioni, vendesi a L.4.900.000 trattabili 011-4033782

DELTA 1.6 HS T rossa, anno '87, come nuova, cerchi in lega, interni alcantara, antifurto, revisionata vendesi a L.4.500.000 Serali 011-482296

DELTA 1.6 IE TURBO HF con cerchi in lega 07/92, revisionata 02/99, km 66.000, colore sei grigia metallizzato, vendo Tel ufficio 011-6938271

DELTA 1.6 IE catalitica, nero metallizzato, 8/94, km 60.000, unico proprietario, tenuta in box, invitata, vendesi a L.8milioni 011-6191991 011-3173597

DELTA 1.8 LE '95, km 65.000, alcantara, autoradio, cerchi in lega, revisionata, tenuta in garage, antifurto, vendo a L.11.500.000 011-6990410

DELTA 1.8 LS anno 98, nera, full optional, vendo a L.20milioni Tel serali 011-498700

DELTA 2.0 GTI 16V aprile 96, interni alcantara, gommata nuova, 5 posti originali, vendesi a L.10milioni 011-673095

DELTA SV fine 88, km 57.000, unico proprietario, mai sinistrata, da amatore, rossa, vendesi Pasti 011-7395601

DELTA EVOLUZIONE 16V integrale, bianco, anno 93, catalitica, full optionals, interni Recaro alcantara, antifurto, vendesi 0173-265410

DELTA EVOLUZIONE 1992, blu madras, full optional, 4 gomme termiche, vendesi 011-9865400

DELTA EVOLUZIONE Integrale 1992, blu, buone condizioni di meccanica e carrozzeria, km 70.000, qualsiasi prova, vendo a prezzo trattabile 011-740078

DELTA EVOLUZIONE Integrale anno 92, colore nero met., interni Recaro, antifurto, km 40.000 originali, qualsiasi prova, vendo a prezzo trat. 0348-7972661

DELTA GT IE 3/92, bianca, revisionata, gomme nuove, check panel, mogano, abs, unipropr., buone condizioni generali, vendo 011-8275815 0347-8647115

DELTA HPT INTEGRALE 16V 07/89, revisione 8/99, motore rifatto in garanzia, rodaggio, perfetta carrozzeria, grigio met., L.16milioni trat. 0347-4661623

DELTA HF TURBO 4WD revisionata, vendesi per inutilizzo 0360-564870

DELTA HPE 2.0 Turbo 16V nera 95 clima automatico ABS Airbag cerchi lega £ 15.000.000 Calvo Automobili, corso Turati 38, Torino Tel 011 561 8995

K 2.0 BENZ anno 96, vendo a L.15milioni 011-9811388

K 2.0 LS anno 96, km 60.000, verde metallizzato full optional, interni alcantara, vendesi a L.21milioni Tel dalle ore 20 34022 011-8004423

K 2.4 TDE SW 1996, airbag, air passeggero, impianto stereo, alcantara, qualsiasi prova, vendesi a L.25milioni 011-9628177

K 2.4 benzina, anno 95, full optional, vendo a L.14.900.000 non trattabile 011-5868819

K 3.0 3/96, perfetta, full optional, doppio airbag, privato vende a L.15.000.000 o permuto con furgonizzata TD max pari età, più conguaglio 0335-6316618

KAPPA 2.000 LS, verde metallizzato, 1995, full optional, £ 37.500.000 Autocentauro 011 260 4500

PRISMA 1.5 12/88, ottimo stato, tenuta sempre in garage, alzacristalli elettrici, antifurto, vendesi Tel pasti 011-7709560

PRISMA 1.5 1986, come nuova, sempre tenuta in box, km 94.000, grigio scuro metallizzato, qualsiasi prova, vendesi L.3milioni non trattab. 0339 3777799

PRISMA 1.5 fine 1987, revisionata 11/99, impianto GPL, perfetto stato, autoradio, vendesi a L.1.500.000 011-6812736

PRISMA 1.6 IE revisionata, rivista di garage, Italia, buone condizioni, vendo a prezzo interessante Tel serali 011-9548429

PRISMA 1.6 anno 85, originale, km 48.000, motore da recuperare, vendo Tel pasti 0349-6603912

PRISMA 1.6 buono stato, revisionata, vendesi a L.800.000 trattabili Tel dopo le ore 20 011-9620979

TEMPRA SW anno 93, mono bella, climatizzatore, vendesi 0124-657240

THEMA 16V 1995, accessoriata, verde metallizzato, meccanica perfetta, privato vende Tel pasti 011-3174280

THEMA 2.0 16V 1991, catalitica, interni alcantara, radica, vetri elettrici, clima automatico, cl. lega, bianca, £ 6.500.000 trattab. 011-6964220 0339-2827812

THEMA 2.0 IE 16V 1990, ma accidentata, full optionals, clima, motore perfetto, revisionata, carrozzeria ottima, £ 6milioni Tel ufficio 011-3290876

THEMA 2.0 IE 16V fine 91, nero metallizzato, interni pelle, ABS, clima, cerchi lega, antifurto, chiusura centr., vendo a L.4.500.000 Tel serali 011-3696595

THEMA 2.0 IE T 16V 1991, GPL 96, full optionals, ottime condizioni, vendesi 011-9469661

THEMA 2.0 IE T 16V LX 7/91, ABS, catalitica, nero metallizzato, gomme nuove, tagliandi ufficiali, invitata, adatta, vendo Tel ufficio 011-9628131

THEMA 2.0 IE condizionatore, fendinebbia, impianto a gas, interni super pelle, revisionata, vendo a L.trattative 0348-7251568

THEMA 2.0 IE grigio met., 1987, ottime condizioni, revisionata, motore, gomme e ammortizzatori nuovi, a L.4milioni non trat. Dopo ore 15 0329-6046111

THEMA 2.0 LS TD 1992, selleria alcantara, cerchi in lega, bollo 8/2000, gomme P600 nuove, km 68.000, vendesi 011-8060985

THEMA 2.5 TD 1989, blu, gancio traino, clima, tagliata, revisionata 1998, meccanica perfetta, vendesi Tel pasti 011-3497311

THEMA IE 16V anno 91, argento metallizzato, perfetta condizioni, da vedere, sempre tenuta in box vendesi 011-334396 0339-3162548

THEMA IE T '88, revisionata, blu scuro, condizionatore, vetri e specchi elettrici, alcantare, Bose, Sher amplificati, invasocat L.4milioni 0335-6123585

THEMA LS 16V anno 93, beige, km 61.000, come blu, bollo metallizzato, vendesi a L.11milioni Tel ufficio chiedere Mag Fede 011-9969724

THEMA SW 2.0 IE 16V LS catalitica, nero met., alcantara, 93, full optional, invitata, unico prop., vendesi a L.16milioni 0348-4123955

THEMA TD ECO 93, climatizzata, interni nuovi, con km 60.000, borsetta, manualetti, tel usura, vendesi a L.12.800.000 0121-76096

THEMA TD SW 90, panna, unico proprietario, revisionata, vendesi a L.9milioni trattabile 011-9585652

THEMA TD 1991, blu metallizzato, full optional, climatizzata, antifurto, cerchi lega, gomme 80%, mono bella, vendesi a L.5.600.000 Sera 011-3811206

THEMA TURBO 16V LS 1990, blu, optionals, clima, cat, autoradio Pioneer RDS, gommata sempre garage, revisionata 07/99, 10milioni trat. 0337-484212

THEMA 1990, impianto GPL, come nuova, full optional, vendesi a L.8.500.000 trattabili 0339-8774815

THEMA 2.0 IE grigio metallizzato '87, auto concessionaria, revisionata £ 4.500.000, Calvo Automobili, corso Turati 38, Torino Tel 011 581 8995

THEMA white metallizzato 04/89, condizionato, ie £ 3.500.000 Centralcar 011 597 870 - 595 666

Y 1.1 ELEFANTINO BLU 07/99, km 4.500, grigio met., condizionatore, lampeggiatore, tenuto da vendesi a L.15milioni 011-2424449

Y 1.1 ELEFANTINO BLU 05/98, colore bianco, pochi chilometri, privato vende 011-7520034

Y 1.1 ELEFANTINO BLU 07/99, blu metallizzato, km 1.600, rata mensile, tenuta sempre in box, pressochè nuova, vendesi Tel pasti 011-2247462

Y 1.1 ELEFANTINO 1997, rossa, vendesi ad ottimo prezzo Tel serali 011-6636666 0347-2209484

Y 1.2 16V LS 2/99, vendesi a L.11.600.000 Tel serali 0124-46609

Y 1.2 ELEFANTINO BLU 7/99, km 2.500, nera, idroguida, climatizzatore, fendinebbia, predisposizione autoradio, perfetta L.12milioni 011-396396

Y 1.2 ELEFANTINO BLU colore grigio chiaro metallizzato, immacolata, 12.96, km 10.000, vendesi Tel pasti. 011-34068?? 011-3408727

Y 1.2 LE colore metallizzato, idroguida, km 20.000, ottime condizioni, vendesi a L.13milioni Tel serali 011-268303

Y 1.2 LS 16V grigio metallizzato, 1999, km 11.000, full optionals, vendesi a L.18milioni, non trattabile 011-3092469 0348-4408157

Y 1.2 LS 8V blu metallizzato, 1996, km 18.000, perfette condizioni, tenuta in box, condizionatore, vendesi 0338-6564102 0172-439150

Y 1.2 LS 07/97, cerchi lega, idroguida, colore blu notturno, km 35.000 L.10.500.000 trattabili 011-3825338

Y 1.4 LX 1996, grigio metallizzato, interni alcantara, clima, km 50.000, unica proprietaria, vendesi a L.13.500.000 Tel serali 011-9844016

Y ELEFANTINO BLU 11/98, km 10.000, grigio metallizzato, unipropretario, pari al nuovo, per sonato vende 011-9091085

Y ELEFANTINO BLU colore blu elettrico, 10/97, bella, ottime condizioni, come nuova, vendo a L.11milioni 0338-3580627

Y ELEFANTINO BLU 1.1 colore grigio metallizzato maggio 98, km 20.000, sempre in garage, come nuova vendo a L.13.800.000 Tel serali 011-7764223

Y ELEFANTINO BLU 1.1 grigio silver, 2/99, km 2.600 vendesi 011-3833167

Y ELEFANTINO BLU 2° serie/run 98, unipropretario, colore grigio metallizzato, condizioni ottime, airbag, vetri elettrici, antifurto, L.16milioni 0339-5451939

Z 1.9 TD 16v, 5 posti, grigio perla, full optionals, km 127.500, tagliandati, mai tenuta sempre in garage, vendo o permuto con vettura eccellente 0347-6226611

110/14 Mercedes

180 anno 98, grigio metallizzato, climatizzatore, altri optionals, km 19.000, (tagliandi da effettuare), vendo L.31milioni trattabili 0330-461000

190 2.0 SPORTIVO metallizzata, cerchi e bello, cruise, cambio ultimo modello, audio, lega, vetri, cerchi in lega, cerchi invernali, perfetta, L.21milioni 0338-4537166

190 E 2.0 1986, rifinito, km 90.000, completo di tutto, ABS, climatizzatore, impianto GPL, perfetta, bollo pagato, vendesi 0328-2131591

190 E 1.8 anno nero metallizzato, chiusura centralizzata, vetri elettrici, unico proprietario, km 70.000, vendesi a L.8.500.000 011-8621904

190 E 1992, catalitica, ABS, tetto apribile, chiusura centralizzata, lastrare revisionata vendesi a L.7.900.000 011-6613653 0347-1122813

190 E colore blu, interni in pelle, ABS, ASD, tetto apribile, climatizzatore, cerchi in lega, ben gommata, vendo a L.9milioni 011-9091537

190 E nero metallizzato, stereo Pioneer, vetri elettrici, clima, chiusura centralizzata, poggiatesta, assicurazione ottimo stato, vendo a L.6.400.000 0347-0443503 011-338385

190 E blu, interni pelle, abs, alzacristalli elettrici, condizionata, cerchi lega, ben gommata, vendo £ 5.000.000 Tel 011-905-1537

190 colore bianco, anno 89, climatizzata, radio originale, vendo a L.6milioni 0335-8185833

200 ELEGANCE 1994, da vetrina, pari al nuovo, full optionals, pochi km, perfetta, L.25.800.000 Regalo gomme nuove omaggio 011-6066059

tuttoauto

L'alternativa... un'auto [illegible] l'albero

FIAT MAREA 1.6 [illegible]
abs - clima - doppio airbag - come nuove
pronta consegna - L.18.800.000
L.17.000.000*

FORD MONDEO TD 1.8 WEEKEND
Anno 1998 gold - full optionals
vendesi a L.27.000.000
L.25.500.000*

FIAT MAREA 1.6 16V WEEKEND
(anche con imp. GPL) - 1998 - come nuove
diversi colori - pronta consegna
a partire da L.22.500.000
L.21.500.000*

[illegible] GOLF 1.4 5P
1° sem. 1999 - met. - come nuova
pronta consegna - L.28.000.000
L.27.000.000*

FIAT MAREA TD 100 SX WEEKEND
2° sem. - clima - doppio air bag
pronta consegna - come nuove L.26.900.000
L.25.500.000*

OPEL ASTRA TD 1.7 [illegible]
1998 - full optional - pronta consegna
L.26.800.000
L.25.500.000*

* Prezzi validi fino al 31/12/99

R.C.A. srl. C.so Vercelli, 232 - 10155 Torino - Tel. e Fax **011.20.27.49**

MARCHISIO

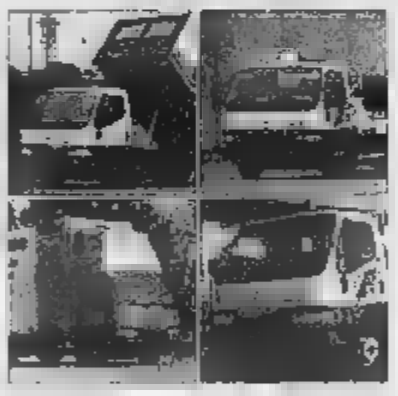

commissionario
MITSUBISHI
CANTER CI
vendita e assistenza

AVIGLIANA - Corso Torino, 50 - Tel. 011.936.73.72

300 ELEGANCE tet oval, 8/97, benzina, nero metallizzato, unico proprietario, come nuova, privato vende. 011-8953221

[redacted] 1.8 1992, revisionata, grigio metallizzato, full optionals, impianto Hi-Fi a casse, perfetta, vendo a prezzo Quattroruote. Tel. serali 011-3095800

300 E 16v 03/93 grigio **[redacted]** airbag condizionatore sospensioni posteriori autolivell. lenti £. 18 000 000. Centralcar 011.597.670 - 595.666

200 TE 11/92 grigio perla metallizzata abs con-dizionatore £. 18 000 000 Cen[redacted] 011 597 670 - 595 666

200 TE 16v BLU 1993 clima airbag abs 1993 full optionals £. 22.500.000 Autocentauro 011 260 4500

300 SL 24V serpento metallizzato, vendesi. Trattative private. Tel. ore 9-30/12 011-590756

300 TE SW clima, ABS, ASD, cambio automatico, tetto apribile, stereo, antifurto, anno 89, radica, revisionata, a L 12milioni trattabili 0338-2970540

500 SL colore **[redacted]** met., interni in pelle, **[redacted]** CD, cerchi 8 lol, tetto rigido, vendo a L 59milioni 0335-5276907

A 140 ELEGANCE 1999, garanzia, km 9 000, 4 airbag, cerchi lega, aria condizionata, autoradio, metallizzata, a L 23 500.000 trattabili 011-8955378

A 140 ELEGANCE grigio metallizzato, 12/98, vendesi a L 30milioni 011-3098204 0339-7398829

C 180 94, full-optionals, grigio met., ottime condizioni, vendesi a L.22 500 000 011-9812121 **[redacted]**606090

C 180 elegance blu metallizzata airbag £ 29 700 000 Centralcar 011.597.670 - 595.666

C 200 COMPRESSOR 1998, km 55.000, perfetta, full optionals, assetto sportivo, cerchi Alufe, tetto apribile elettrico, L 39milioni 0163-52106

C 200 KOMPRESSOR anno '96, **[redacted]**, ottima, sempre tenuta in box, vendesi 0335-7232174

C 200 Kompressor elegance 01/97 nero metallizzato abs airbag condizionatore £ 37.800.000 Centralcar 011 597 670 - 595 666

C 200 Kompressor sec sport 02/97 grigio metallizzato abs airbag condizionatore cerchi lega £ 43.000.000 Centralcar 011 597 670 - 595 666

C 200 elegance 12/95 blu abs airbag condizionatore £ 26 700 000 Centralcar 01[redacted] - 595 666

C 220 D 1995, cambio automatico, interni pelle, sedili elettrici, full optional vendesi a L 30Milioni trattabili 011-332259 0335-6294050

C 250 TD 1997, grigio metallizzato perfetta, km 70 000, vendesi 0347-0852070

C 250 TD elegance 11/96 grigio metallizzato abs airbag condizionatore cerchi lega £ 50 000 000. Centralcar 011 597 670 - 595 666

C 200 Kompressor 04/96 blu metallizzato abs airbag condizionatore cerchi lega £ 30 400 000. Centralcar 011 597 670 - 595 666

C 200 Kompressor elegance 04/96 grigio metallizzato abs airbag condizionatore cerchi lega. £. 35 000 000 Centralcar 011 597 670 - 595 666

C 250 TD sw elegance blu metallizzato 1997 full optional £ 42 500 000 Autocentauro 011 260 4500

C 250 TD elegance grigio metallizzato 1998 clima airbag abs £ 37 500 000 Autocentauro 011 260 4500

AUTO BRUNO
ACQUISTIAMO AUTO di TUTTE le MARCHE e TIPI
ANCHE se IPOTECATE o in LEASING
Via Tunisi, 106 - Torino
Tel. 011.319.01.04

CLASSE A 170 CDI 2 mesi di vita, cumpleta di optional, vendesi per motivo di lavoro 0339-7106415

CLASSE C 250 TD colore blu, luglio '97, perfetta vendo a L 41milioni trattabili 0335-8542542

CLK 200 SPORT argento metallizzato, 11/97 ottime condizioni, vendo a 50milioni Tel serali 0337 200785

E 2.8 ELEGANCE berlina, iniziata nuova, full optional causa cessata vendesi a L 53 500 000 011-6620538

E 2.8 benzina, full optional, km 5 000 immatricolata, come nuova. Valgardo da eseguire valore L 75milioni. vendo L 54 900 000 0347-8412740

E 200 AVANTGARDE full optionals, sedili in pelle grigia metallizzata, anno '96 km 18 000 valvetriche, perfetta, vendo a L 47milioni 011-549152

E 200 elegance 11/96 nero metallizzato abs airbag condizionatore £. 42 000 000 Centralcar 011 597 670 - 595 666.

E 250 D 1991, cambio automatico, ottimo condizioni, qualsiasi prova, vendesi 0368-3811404

E 250 D elegance grigio metallizzato 1995 clima airbag abs £ 53 900 000 Autocentauro 011 260 4500

E 250 D sw elegance blu 1998 climatizzatore abs £ 45 000 000 Autocentauro 011 260 4500

E 200 elegance argento 1997 clima airbag abs £ 46 900 000 Autocentauro 011 260 4500

BLK 200 Kompressor argento 1998 full optional £ 83 900 000 Autocentauro 011 260 4500

110/15 Mitsubishi

ECLIPSE [redacted] 16V **[redacted]**, revisionata, full optional, vendesi **[redacted]** pasti 011-7723742

SPACE RUNNER 1992, nero, aria condizionata, ottime condizioni, vendo a L 14 500 000, esamino eventuale permuta Tel pasti 0338-4340447 011-2733092

SPACE WAGON GLX 2.0 16V, '95, grigio met., km.58.000 originali, unipropr., perfetta, full optional, tagl., privato vende a L 25milioni. 011-8663144

SPACE WAGON 92, 7 posti, versione integrale, buone condizioni, vendo a L 15milioni. 0339-5044[illegible]

SPACE...WAGON 1998, bianco, 4 ruote motrici integrali, vendo a L 34milioni 011-6498668

110/16 Nissan

ALMERA 1.6 clima, ABS, **[redacted]** lega, airbag, vendo a L.11milioni. 0338-4318667

MICRA 1.0 GLX 16V 6/7, colore rosso, mai incidentata, autoradio, tenuta sempre garage, ancora in garanzia, vendo L 12.500 000 Sera 011-5211181

MICRA 1.0 GLX 16V '93, catalizzata, **[redacted]** scuro met., km 36 000 tagliandati, revisionata, vendo in contanti 011-3099833 0336-730471

MICRA nuova, 2 anni di vita, vendo causa trasferimento 011-2420418

PRIMERA 1.6 GLX km 60 000, unico proprietario bordeaux metallizzata full optional, stereo Panasonic, catalitica, vendo L.S 500 000 011-9436894

PRIMERA 1.6 1991, leggendo documentabile perfette condizioni meccaniche e carrozzeria vetri el., autoradio cinquanta antifurto. L 4 500 000 trat. 011-6271048 0335-5975254

PRIMERA GLX anno 01, colore grigio scuro metallizzato immatricolata affidabilissima, bollo pagato fino settembre 2000, vendo a L 3 500 000 011 AA3257

SERENA 1.6 LX 8 posti, 1 anno km 20 000, vendesi tel pasto 011 9804056

SERENA 1.6 GLX 16V 6/98 km 18 000 accessoriata 7 posti 2 anni di garanzia vendesi a L 26Milioni trattabili Tel serali 011-4500910

ZX 300 3.0 BITURBO 10/93 km 40 000, perfetta, vendesi a L 35milioni 0338-8405951 011-9965187

110/17 Opel

ASTRA 1.4 SW rosso, **[redacted]** no clima, km.52.000, revisionata, ben gommata, autoradio, bollo 8/2000, vendesi a L 10 600 000 0320-2183487

ASTRA 1.4 SW rosso pastello, km 50 000 originali ABS, autoradio, 2 antifurti, vendo a L 10milioni trat. 011-4111104 0338-2982021

ASTRA 1.6 SW bianca, 1998 vetri elettrici, chiusura centralizzata antifurto vendesi 0173-98174

ASTRA 1.6 16V SW 8/94, blu metallizzato, motore nuovo, vendesi a L 11milioni 0329-2174150

ASTRA 1.6 GSI 16V bianca, 1994, km 60 000, full optionals, unico proprietario, vendesi a L 11milioni 0124-321673 0335-6534647

ASTRA 2.0 GSI 16V cv 150, 1/93 **[redacted]**, tetto apribile, impianto stereo, km 82 000, revisionata, vendesi Tel ore 9/12 011-852355

ASTRA GSI 8V anno '93 nera, tenuta in box, vendesi a L 10milioni 0347-5708404

ASTRA SW 1.8 SPORT 1994, clima, airbag, unico proprietario, vendo a L 11milioni 0347-3687951

ASTRA SW 1.8 SPORT 16V bianca, 1998, accessoriata, unipropr., km.60 000, gomme nuove tenuta in box, qualsiasi prova. L 13milioni 011-4117301 0335-367836

ASTRA SW CLIMATIC bianca, unico proprietario, vendesi 011-8801391

ASTRA SW GLS 92, colore blu metallizzato, gomme nuove vendo a L 5 500 000 trattabili Tel pasti 011-8226289

CALIBRA 2.0 8V anno '92 catalizz., **[redacted]** le, ABS, sottocop. alett., computer di bordo, cerchi lega e altri accessori, L 7.900 000. 0368-7011300

CALIBRA 2.0 T 16V integrale, aprile 1994, colore lave, full optionals, ottime condizioni, vendo a L 15 000 000 0335 3922204

CORSA 1.0 anno 95, km 55 000 originali, grigio chiaro metallizzato, veramente a vendo a L 11 500 000 trattabili 011-854156

CORSA 1.0 grigio argento, luglio 1997, perfetta di carrozzeria e meccanica, autoradio di serie vendesi a L 13milioni 011-9844877 0347-5140580

CORSA 1.2 SWING 4/95 rossa, km 75 000, tenuta in garage vetri elettrici chiusura centralizzata autoradio antifurto revisionata L 8 500 000 011 6586331

CORSA 1.2 SWING 3 porte maggio 95, azzurro metallizzato antifurto, perfette condizioni, km 51 000 vendo a L 9 200 000 Tel serali 011-7704223 0347-4684719

CORSA 1.2 SWING 1991, unico proprietario km 80 000 originali L 4milioni trattabili 0335-6577250

CORSA 1.2 SWING novembre 95, 3 porte, blu metallizzato, km 35 000 reali, unica proprietaria, mai sinistrata, immacolata L 8 500 **[redacted]** ra 011 3114913

CORSA 1.4 SPORT 06/95, condizionatore, revisionata ottimo stato vendo a L 12milioni trattabili Tel serali 0329-4470606

CORSA TD 1/96 km 25 000 ottima airbag antifurto usata poco vendo a L 16 000 000 Tel pasti serali 011 9861801

CORSA 5/97, con km 36 000, air-bag, pendop autoradio, vendesi a L 16 500 000 trattabili Tel pasti 011-264274

KADETT 1.2 lussuosa, frizione ammortizzatori nuovi impianto a gas vendesi a L 1milione Tel pasti 011 9491308 0347-1597283

KADETT 1.3 GT 1989, sinistrata, rossa corsa, sucio lega, motore perfetto, causa inutilizzo vendo a L 3milioni trattabile 011-3971659

KADETT 1.3 permuto con Fiat Cinquecento/900 eventuale conguaglio 034[redacted]

KADETT 1.4 GLS SW fine '90, revisionata, vetri elettrici chiusura centralizzata, accessori cuneiformi vendesi a L 9 500 000 0347-5109569

KADETT 1.4 S SW luglio '91, unico proprietario, vendesi 011-7491119

KADETT 1.6 GSI 3 porte, anno '86, colore rosso corsa, assetto ribassato carrozzeria perfetta, impianto GPL vendesi Tel dopo ore 20 0175-291390

KADETT SW 1.3 rosso metallizzato, **[redacted]** km 50 000, impianto GPL, vendo a L 9 500 000. 011-7713443

KADETT SW 1.6 E anno '91, appena revisionata, unico proprietario come nuova, privato vende Tel serali 0339-8194425

KADETT SW 1988, grigio metallizzato, perfettamente funzionante, signora unica proprietaria vende 011 9416030

OMEGA 1.8 SW 12/91, blu metallizzato, tetto apribile cerchi in lega perfette condizioni, vendesi a L 5milioni 011-5097082

SINTRA 2.2 TD monovolume, 7 posti, blu metallizzato, full-optionals, lettucabile, uso promo scuro dicembre '98, vendo L 42milioni 011-9584437

TIGRA 1.4 16V 7/97, blu metallizzato clima, antifurto, autoradio, full optionals, vendo a prezzo da concordare Tel dopo le 20 011-3497256

TIGRA 1.4 '98, full optionals, vendesi **[redacted]** 5257503

TIGRA 1.4 1995, km 48 000, inurtata, blu metallizzato, full optionals, condizionatore, ottime condizioni, vendo 011-4156862

TIGRA 1.6 16V 97, full-optional, con clima, forte condizioni, sempre in box, km 45 **[redacted]** vendo a L 20milioni trattabile 0338-9474990

TIGRA 1.6 12/95, grafit, full optional, cerchi lega, unico proprietario inurtata, km 56.000 reali, vendo a L 15.500.000 trattab. 0368-**[redacted]** 0338-7341803

TIGRA 1.8 16V grigio metallizzato, 1997, full optionals sedile posteriore, unipropretario, box, vendesi a quotazione Quattroruote 0368-2034114

CROCETTA CAR
CARROZZERIA AUTORIZZATA
OPEL
VETTURA SOSTITUTIVA
ACCORDO A.N.I.A.
REVISIONI AUTOVEICOLI
ASSICURAZIONI
PREVENTIVI GRATUITI
TORINO
Tel. 1.50.23.46

TIGRA 1.6 nera **[redacted]** inurtata, full optional, cerchi in lega, autoradio, vendesi quotazione Quattroruote Tel serali 011-9677835

TIGRA [redacted] 97, accessoriata, vendesi a L 1milione in meno della valutazione Quattro-**[redacted]** 0339-7151642

TIGRA verde metallizzato, anno '98, km.19 000, full optional, vendesi a L.15milioni Tel serali 011-5064388

VECTRA 1.4 GLS revisionata, vetri elettrici, chiusura centralizzata, fanti nuovi, fari di profondita', vendesi **[redacted]** pasti 011-6054485

VECTRA 1.8 revisionata, vendo a L 3milioni 0339-5379875

VECTRA 1.8 '91, revisionata 10/99, unico proprietario, gomme nuove, vendesi a L 3milioni 011-5818371

VECTRA 2.0 DTI 16V SW CD cv 101, full optional, 2/99, km.15 000, blu, tenuta in box, privato vende a prezzo di Quattroruote 0335-8081444

VECTRA 2.0 TD SPORT 8/98, grigio met., clima, ABS, 4 airbag, cerchi lega da 16", volante multifunzionale, km 100 000, L.25milioni trat 0348 2300784

VECTRA GLS 16v 10/96 bianca metallizzata alza cristalli elettrici L 18 500 000 Centralcar 011.597.670 - 595.666

110/18 Peugeot

106 LAS VEGAS anno 97, km 40 000, con autoradio vendo a L 10milioni 0347-9181130

106 XN 1997, km 30 000, servosterzo, 5 porte antifurto cofficiati, lendinebbia, vetri elettrici radio, vendesi. 011-8091078

106 XT 3 porte rossa, anno '92, benzina, revisionata, unico proprietario vendesi a L 5milioni. Tel pasti 0125-637774

106 XT 5 porte '97 revisionata tetto apribile antifurto cassa stereo, vetri elettrici, vendesi a L 7milioni 011-2734092

205 1.8 1992, buono stato vendo a L 4 500 000 trattabile 011-4552798

205 1.1 GL 5 porte 8/90 rossa, unipropretario km 80 000 motore perfetto, batteria e marmitta nuove, vendo a L 2 500 000 trattabili 0335-6068649

205 1.1 bianca ammortizzatori, dischi e pasticche nuovi, ottime condizioni, anno **[redacted]** vendesi a L.2milioni 0347-5226020

309 1.9 **[redacted]** cabriolet 1992 unipropretario, perfetta carrozzeria e meccanica **[redacted]** 84.000, verde scuro metallizzato servosterzo L 8 500 000 trattabili 0347-4081825

205 1.9 GTI cv 130, tetto apribile, bianco, anno '87, km 60 000, perfetto, vendesi 0347-8652070

205 1.9 DTI nero vendo a L 4milioni 0347-8827249

306 CHAMPION anno '01, revisionata, buone condizioni, gommata nuova, vendesi a L.3.500 000 trattabili 0347-0102942

306 JUNIOR bianca, 3 porte, ben con**[redacted]**, ben tenuta, 1999, vendesi a L.2.200 000 trattabili Tel. ufficio 011-7180831 - serali 011-9533114

205 OPEN 1.9 fine '89, revisionata, carrozzeria e meccanica ottima, tettuccio apribile, vendo a L 4milioni 011-751218 0347-7123793

206 XR blu meng, tettuccio, 1999, rematriculata, km 75 000 gomme nuove antifurto autoradio, vendo da gennaio 2000 a L 4milioni trat. 011-8190817

305 XR 12/90, impianto GPL nuovo, tettuccio, antifurto, vetri elettrici, chiusura centralizzata, vendesi a prezzo da concordare 0338-5736417

205 '91, nero, buone condizioni, vendesi a prezzo da concordare 011-4526821

[redacted], 3 porte, grigio scuro metallizzato, revisionata, buone condizioni, unico proprietario, vendo a L.2 200 000 011-734782

205 anno '84, motore buono, no revisionata, vendesi al miglior offerente 0347-5745448

[redacted], 5 porte, grigio metallizzato, revisionata, bollo pagato, vendesi a L.2 800.000 0329-2112777

309 XR 1.1 3 porte, grigio chiaro metallizzato, da immatricolare, cedo conratto a L 15 900 000 011-3181071 0338-2441342

306 RS 1.8 anno 98, km 58 000, blu met., antifurto volum., antifurto codice numerico, cerchi lega, casse acustiche, a L 14.500.000 0348-9010726

306 ST 1994, grigia, 3 porte, ben tenuta, vendo a L 9milioni. 0330-683326

406 1.8 1999, km 111.000, revisionata, GPL no superbolo, vetri elettrici, gomme nuove, grigio metallizzato, vendo a L 21.200 000 trattabili 011-9981969

405 SW 1992, vetri e tetto elettrici, gomme nuove, carrozzeria bellissima, unico proprietario vendo a L 6 700 000 trattabili 011-257238

110/19 Porsche

911 3.0 SC TARGA bianco, del **[redacted]** nati, vendesi 0173-283821

911 CARRERA 3.2 '86, rimessonata totalmente nel 1997, completamente originale tetto apribile, vendo a L 30milioni 011-5971153

911 CARRERA 3.2 nero, perfetta 1984, aria condizionata, km 59 000 originali, fuchs da 16", vendo a L 28milioni trattabili 0339-1932382

911 S 2.4 anno '73, vendesi quotazione Ruote Classiche. Tel dopo ore 21 011-4334384 0335-8481559

924 TURBO anno 82, bianca, revisionata, unipropretario, pochi chilometri, vendo causa trasferimento a L 7milioni trattabile 011-5617078

924 anno '83 buone condizioni, bollo pagato, ben gommata, cerchi in lega, spoiler anteriore, nero, vendo a L.3.400 000 0347-0810788

944 T 1985, km 85.000, clima, tetto apribile, interni in pelle, 2 antifurti, pos, vendesi a L 18 500 000 0330-542048

996 model year '99, km 4 000, vendo 0335-5985297 011-482964

CARRERA 3.0 SE bianca, assicurabile L.200 000 annue, ottima meccanica e carrozzeria, treno gomme nuove, revisionata L 21milioni trattabili 0122-622867

CARRERA 3.2 12/86, cabriolet, interni pelle beige condizionata, full optionals, L 37milioni 0339-6522755

CARRERA 3.2 nero '87 aria condizionata £ 33 000 000 Cabs Automobili corso Turati 38 Torino Tel 011 541 [illegible]

911 SC 3 TURBO blu vis, vendo a L 28milioni o permuto con altra Targa '88/90 011-9204905

110/20 Renault

11 1.4 anno 85, revisionata, con autoradio e bollo pagato fino aprile 2000, vendo a L 1 900 000 Tel. serali 011-**[redacted]**

11 TLE vetri elettrici chiusura centralizzata con telecomando gomme all 80%, 4 fanti, motorino d'avviamento e batteria nuovi, radio L 1 200 000 trattabili 011-9041957

19 16V anno '93, colore blu metallizzato, vendesi causa inutilizzo a L 7milioni trattabili 011-3081731

19 CHAMADE 1.4 TSE 1990 revisionata, buone condizioni, vendesi a L 2 500 000 trattabile 011-9066777

19 SHAMADE [redacted] catalitica anno '92 km 91 000, aria condizionata, vendesi a L 4milioni 011-5820318

19 SPIDER rosso corsa, anno 96, bellissima, inurtata, **[redacted]** garage, qualsiasi prova, vendesi a L **[redacted]** trattabile Sera **[redacted]** 6636891 - 0335 656314

19 rematriculata, unico proprietario pochi chilometri, ottimo stato, sempre tenuta in box, privato vende **[redacted]** 011-8220824

19 verde metallizzato multo '91, vendo a prezzo trattabile Tel serali 011-6809652

21 GTS 1.7 benzina immatricolata 11/89, rimessonata, gancio traino vendesi a prezzo da concordare 0339 7327686

21 NEVADA LIMITED cat., grigio met. fine '93 ottimo motore e carrozzeria, clima, antifurto GPL di 1 anno circa vendo L 9 800 000 0328-2331137

4 GTL anno '82, rossa, perfetta, vendesi a L 4 500 000 trattabili Tel dopo ore 20 011-8962336

4 TL 1991, collaudata '99, ottime condizioni, privato vende a L 4 300 000 Tel pasti o serali 011-4360092

4 TL 1992, vendo 011-4150130

5 GL 1990, km 50 000, tenuta in box, ottimo stato, revisionata, L.3milioni. 011-3110520

5 GT TURBO PACK ottime condizioni di carrozzeria e meccanica, vendesi a L.1.200 000 Tel pasti 011-9975668

5 GT TURBO anno '90, bianca, originale, mai sinistrata, revisionata, vendo a L 4milioni 0348-2664048

5 1984, 5 porte, km 90 000, bella tenuta, vendo a L 1 500 000 trattabili 0338-8307370

CLIO 1.2 FAUR 1994, revisionata, km 60.000, idroguida, antifurto, chiusura centralizzata, autoradio, gommata nuova, **[redacted]** Ore serali 0347-2606271

CLIO 1.2 RT 1992, km 93 000, impianto GPL catalizzata, vendesi in Chieri 011-9426167

CLIO 1.2 RT 3 porte, bianca, fine '91, appena revisionata, vetri elettrici, chiusura centralizzata, vendesi a L 4 500 000 011-9267922

CLIO 1.2 RT fine '91, chiusura centralizzata vetri elettrici, metallizzata, unipropretario, revisionata, molto bella, vendo L 5 900 000. 011-9133316

CLIO 1.2 anno '97, km 25 000, 3p. **[redacted]** 1p, vendesi Tel serali dopo ore 20.00 011-4551829

CLIO 1.2 anno '98, molto bella, revisionata, berlina verde, vendo a L 13 500 000 trattabili 0335-6388382

CLIO 1.2 bianca, 3 porte anno '91, revisionata, accessoriata, vendesi 011-4341701

CLIO 1.2 grigio metallizzato, 5/95, revisionata, vendo a L.9 500 000 **[redacted]** negozio 011-851594

CLIO 1.4 ICELAND 1995, km 67 000, revisionata, 5 porte, condizionatore, autoradio, antifurto, bordature, tenuta in box, vendesi Serali 011-3194655

CLIO 1.8 16V 12/91, full optional, vendesi a **[redacted]** 7-7817305

CLIO BACCARA' 1.8 1990, full optional, vendesi a L 4milioni non trattabili 011-8977585 **[redacted]**

CLIO NOUVELLE 1996, bordeaux met., 5 porte condizionatore, antifurto, chiusura centralizzata, lendinebbia, privato vende L 11 500 000 0338-9100335

CLIO RN 1998, colore verde scuro, come nuova, vendo. 0368-7705618

CLIO RSI fine '97, km 45 000, clima, servosterzo, immobilizer, cerchi, fendinebbia, airbag, ABS, come nuova, vendo a L 13milioni 0338-**[redacted]**827 011-9965218

CLIO RT 1.2 del 1993, 3 porte **[redacted]** aprile, catalizzata, revisionata 04/99 privato vende a L.6milioni trattabili Tel pasti 011-9754438

CLIO WILLIAMS unico proprietario fine '94, vendesi quotazione Quattroruote 0335-405408

ESPACE 2.0 benzina, uso promiscuo, 5 posti, con possibilita' 7 posti, aria condizionata, catalitica, anno '94 vendesi a L 15milioni trattabili. Serali 011-4155254

ESPACE INTEGRALE I anno 89 km 86 000 originali vendesi Tel pasto serali 0121-40373

MEGANE COACH COUPE' 2.0 10/96 km 60 000 autoradio Pioneer, clima, grigio met., antifurto di serie, airbag, chiusi centr., a L 14milioni 011-2485821

MEGANE SCENIC 1.6 RT aprile 98, grigio scuro metallizzato, airbag, aria condizionata, luci lampeggio Renault, vendesi a L 23milioni 0335-5983034

MEGANE SCENIC RT 2.0 12/97, metallizzato full optional ABS, clima, vendo a L 22milioni 0348 3191228

R4 anno '84, ottimo motore, privato vende a prezzo da concordare. 0141-909171

SCENIC 1.6 RT 1999, km 11.000 reali perfetta, **[redacted]**ag, clima, ABS, doppio antifurto, L 2**[redacted]** Tel. ufficio 011-201429 - 011-289910

SUPER 5 GL grigio met., 3 porte, '88, km 115 000 discrete condizioni di mecc. e carrozz., vendesi a L 1 900 000 Tel pasti 011-6275537

SUPER 5 GT TURBO Pack, bella e rarissima pagali mouve turbina Overboost manuale, cambio scarico, antifurto, km 6 500, vendesi 0347-0057033

SUPER 5 1992 appena revisionata, molto bella, vendo a L 2milioni Tel ufficio 0335-6636098

SUPER CINQUE 1.1 anno '97, km 47 000, unico proprietario, gomme ri**[redacted]**vendo 0347-7821690

SUPERCINQUE 950 ottime condizioni, vendo 011-9682514

SUPERCINQUE 1995, km 150 000, vendo a L 600 000 011-9311448

SUPERCINQUE del 1991, in ottimo stato, occasione, vendo a L.3milioni trattabili 011-9212487

SUPERCINQUE ottima di carrozzeria e meccanica, interno come nuovo, vendesi per inutilizzo a prezzo da concordare. 011-3490409

TWINGO SPRING anno 95 km 30 000, vari da 0338 5255516

TWINGO fine '93, revisionata, mai urtata, pochi chilometri, vendesi a L 6milioni trattabili Tel. serali 011-7764288

110/21 Rover

213 SE anno 89 buone condizioni collaudo, pneumatici meccanica revisionata, vendesi a L 1 250 000 trattabili, causa inutilizzo 011-877145

214 SI 5 porte nero 03/97 airbag servosterzo £ 15 000 000 Centralcar 011 597 **[redacted]** 595 666

214 catalitica, 1994, 5 porte, blu, revisionata 11/99, unico proprietario, ottime condizioni, vendesi a prezzo interessante 011-9574539

216 COUPE' 1996, km 40 000 reali, perfetta carrozzeria e meccanica, mai urtata, ogni prova vendo a prezzo interessante 0335-7177854

216 I 1.6 CABRIO argento metallizzato, capote elettrica, 5/95, km 17 000, perfetta, vendesi 011-6490400

620 LUSSO maggio '96, verde met., **[redacted]**zione, ABS, 2 airbag, cerchi in lega, 3° stop pretensionato vendo a L 25milioni trattabili 011-5622670

620 SD TD dual airbag, 03/99, km 13 000, uni strada, con pezzi di ricambio, vendo a L 46 500 000 0339-4345568

620 TI 5/96 km 74 000, autoradio/CD ABS, SRS, 2 airbag, interni in pelle, gommata nuova, vendesi a L 20milioni trattabili 011-8043848

820 COUPE' verde **[redacted]**, full optional, vendesi 0338-4588703

Rover 820 TI Lusso
Berlina 200 cv Turbo
• grigio scuro met. • cerchi lega
• climatizzatore
• tetto apribile elettricamente
• super impianto stereo
• maggio 1995 • km. 86000
L.14.000.000
Tel. 0335/[illegible]

AUTOMAR

HYUNDAI

GALLOPER

SEDE
via Tunisi, 50/52 - Torino
tel. 011 3040084-3196122

ASSISTENZA
OFFICINA RICAMBI
Via Spaventa, 10/C - Torino
Tel. 011 3194361-3040775

FILIALE AUTO E
VEICOLI COMMERCIALI
via Tunisi, 54 - Torino
tel. 011 3040084

EXPO USATO
C.so Francia, 94 - Collegno
Tel. 011 4037700-4037686

CAVAGLIATO
Via Tunisi, 46
Tel. 011 3040961

FILIALE AUTO E
VEICOLI COMMERCIALI
via Perugia, 28/32 - Torino
tel. 011 2475252

Intera gamma in esposizione

OFFERTA!

Nuovo Galloper
Innovation

... full optional

PREZZO ECCEZIONALE!
più 30.000.000
per 36 mesi
a tasso ZERO!

IDEAL PRINT COMUNICAZIONE - TORINO

635 ECODIESEL anno '93, grigio metallizzato, gommato nuove, vendo a L. 11milioni 011-737198 011-7383827

635 Si 5/97, verde inglese, interni pelle beige full optional, in garanzia, vendesi a L.31milioni 0335-368250 - tel. serali 011-8048353

MINI 1.3 del 25°anniversario, interni pelle, ruote in lega, tetto apribile elettrico, plancia in mogano, privato vende o permuta. Parti 011-730544

MINI COOPER 1.3 i 12/97 verde metallizzato tetto bianco, km 42.000, perfetta condizioni L.7milioni. 0339-6522755

MINI COOPER anno '91, catalitica, km 55 000 revisionata, accessori originali inglesi, interni sportivi, vendo a L.7milioni trattabili. 0347-9385987

MINI MLE 1.0, anno '82, verde bicolore, interni in radica, look molto particolare, come nuova, vendo a L.5milioni 011-8490400

Mini anno '94 modello Spacepak 35 anni, interni in pelle, cruscotto in radica, tetto apribile, vari dopi. 011-503423

110/22 Seat

IBIZA 1.2 anno '95 revisionata recentemente buone condizioni generali vendesi a prezzo trattabile 011 [illegible]

IBIZA 1.4 CL 1994, revisionata, gomme nuove, catalitica, meccanica perfetta, vendesi a L.12milioni 0347-8177269

IBIZA 1.4 i GLX 3 porte, 1°semestre '99, unipropriet., vernice metallizzata, mai incidentata vendo a L.9.800.000 trattabili. Dare 0347-5050454

MARBELLA 1.0 **SPECIAL**, fine '96, azzurra come nuova L.5milioni 011 3071291

MARBELLA fine '91, revisionata, ottime condizioni, pochi chilometri, gomme nuove, ripartiti stereo, unica proprietaria vendo L.2 300 000 011 734489

MARBELLA 4x4 '99, gia' revisionata, km 38 000 unipropietarie, vende a L.2 500 000 trattabili. 011-2473168 011-8585134

TOLEDO TD aut. 1997, revisionata, vendesi Tel serali 011-9870858 0347-9014575

110/23 Suzuki

SAMURAI 1900 E 6 300 000 Calvo Autopiù corso Turati 38 Torino Tel 011 581 8995

SJ 413 SANTANA 1987 revisionata, km 82 000, vendo a L.5milioni trattabili 0335-6132777

110/24 Toyota

CARINA 1.6 GLX 5W 3/97, perlata, full optional, km 58 000 dimostrabili 4 ruote termiche complete, sempre in box vendesi 011 9852955 0339-6578444

CARINA/OLI LIFTBACK 2.0 1994 km 80 000 nera airbag, condizionatore, pelle, autoradio, terza gomme 100%, vendesi a L.13milioni trattab. 0311-381352

CELICA 2.0 GT 16V gialla, 1995, km 26 000 clima, ABS, impianto HI-FI/CD, full optional, come nuova, vendo a L.35milioni 011-8990123

CELICA COUPE' 1.8 4/96, nera full optional climatizzatore, lastgendata, vendesi a L.20milioni trattabili 011-3580460 0335-6151580

CELICA GT Four argento '94 clima ABS airbag gomme nuove E 34.000 000 Calvo Automobili, corso Turati 38, Torino Tel. 011 581 8995

COROLLA 1.6 i 16V 1998 unicoproprietario come nuova vettura blu metallizzato full optional km 15 000 vendesi 011 5617430

MR2 interni in pelle, ABS, aria condizionata, tetto apribile, vendo Tel.serali 011 8111835

PASEO COUPE' 1.6 16V full optionals, autoradio Kenwood e portapacchi originale, anno di fine vendo 011-3098016

PASEO coupé 1.5 , 16v, 1997, km 3 000 color ferrarossa metallizzato full optionals pari al nuovo vendo a L. 19.000.000 Telefonare 011 605 1315

YX fine '99, iniziesi, autocarro vendesi a L.18 500 000 011-2283414

YARIS SOL 3 porte, nero metallizzato ABS, full optional, 1 mese di vita, km.1.300, perfetta, vendesi per inizio acquista 011 9425341 0347-4362084

110/25 Volvo

240 [illegible] **POLAR 1991** catalizzata, tenuta molto bene, tagliandata, nessun lavoro da fare, vendo a L.7 500 000. 011-8988700

240 SW TURBO 1983, km 140.000 condizioni ottime, interni in pelle, 7 posti, full optionals da vetrina vendesi a L.3 500 000 0125 710337 0335 5897444

460 GLE 1.8 benzina km 79 000 mod '95 climatizzatore automatico Pioneer vendo a L.11 500 000 0347 8177269

460 GLT 1.8 TD Intercooler, fine '95 airbag, ABS, climatizzatore, in perfette condizioni, con tagliandi Volvo, privato vende a L.15milioni 0335-392481

460 1.8 TD, metallizzato, condizionatore, cerchi lega, autoradio, tendinebbia vendesi a L.8 500 000 trattabile Tel serali 011-5682929

460 ES 1.7 grigio metallizzato, revisionata, condizionatore, 7/90, impianto stereo, computer, ottimo stato, vendesi Tel pasti 011-8407745

460 GLE grigio metallizzato, computer di bordo centralizzata, cerchi in lega, 1998 garanzia vendo, vendo a L.4 500 000 0347-2206787

460 GLT 1.7 i, aria condizionata, cerchi lega, computer, bellissima, km 91, clima nuova, sempre tenuta in garage, vendesi a L.7 300 000 [illegible] 7501931

460 GLT bianca, interni pelle nera, sempre ricoverata, [illegible] 8379088

740 GLE anno '88, ottimo stato, impianto a metano, vendo. 011 8953280

740 SW grigio met., [illegible] 97, impianto GPL gancio traino, condizionatore, vendo a L.6milioni trattabili. 0347-8829629

740 TD bianca, interni pelle nera, [illegible] proprietario, [illegible] vendesi a L.4milioni trattabili Tel [illegible] 6612947

850 GLT 20V catalitica fine '92, km 66 [illegible], verde met., full optionals, cerchi lega, gomme 80% vendo a prezzo da concordare 011-4112229

850 GLT SW bianca 1994, ABS, condizionatore, cerchi in lega, km 84 000, vendesi 0329-4188887

850 GLT benzina, clima, cerchi lega, ABS, antifurto, interno pelle, km 86.000, vendo a L.6milioni. Accettasi permuta. 0338-2170540

850 T5 SW 11/95, climatizzatore automatico, antifurto, autoradio, pacchi con gomme da neve grigio met., tagliandata, vendo a L.25milioni 0335-6457985 011-3181400

850 T5 SW anno '96 buono stato, grigio [illegible] metallizzato, vendo o permuta con A3. [illegible] 8475588

850 T5 SW verde metallizzato interni in pelle, full optionals gommata nuova 1994 vendesi a L.25milioni 0338-7108388 / 0338-214537

940 GLE TURBO catalitica berlina 1994 perfetta, full optional km 84 000 clima tettuccio ABS, valore recuperabile L.19 700 000 011-3195209

960 SW blu metallizzato full optional, anno '97 revisionata gancio traino vendesi. 011 [illegible]

S40 8 mesi di vita full optional come nuova ai soli soli vendesi a L.31milioni trattabili Tel serali 0338-5888048

TD SW full optionals bianca, interni stoffa con autoradio, vendesi a L.18[illegible] trattabili. 0337-472775

TDI SW 7/98, grigio metallizzato, antibg, ABS, clima automatico, cerchi in lega, autoradio, 2 treni gomme, tagliandata, L.31milioni 011 981 3373

V40 2.0 16V 1997, perfetta, full optionals, cerchi in lega, ABS, doppio airbag, clima, blu scuro metallizzato, km.50 000, L.29 500.000 0348 7218500

[illegible] SW 1997, full optionals, possibilità di sostituito comodo leasing, vendesi Tel ufficio 0335-8031054

110/26 Volkswagen

GOLF 1.1 GL 1°serie, 1983, ottime condizioni generali, in ordine di tutto, manutenzioni accurate 3 porte vendesi 011-814518 0338-3578117

GOLF 1.1 2°serie 1994 revisionata bianca unico proprietario buone condizioni vendesi a L.7.200.000 Tel serali 0172 687598 0347 4108564

GOLF 1.1 benzina, colore bianco 5p anno '91, lievemente incidentata, vendo a L.1milione trattabili 0338-2150087

GOLF 1.3 GL anno '88, colore canna di fucile, ben tenuto, vendesi. Tel pomeriggio 011-8991090

GOLF 1.3 GL bianca km 140 000 originali 1995 revisione valida fino a febbraio 2002 ottima meccanica, cerchi lega, L.2 200 000 0335-7017515

GOLF 1.3 1998, revisionata, impianto gas, 3 porte grigio metallizzato, unipropietaria, buone condizioni, L.3 [illegible] Tel. pasti 0172 687598 0347-5481802

GOLF 1.4 GL 3°serie, cat., blu metallizzato, 1992, 3p., revisionata, vetri elettrici, sedile elettrico, alzavetri elettrici, ottimo stato, vendo Pasti sera 011 3241913

GOLF 1.4 4°serie 1998 vendesi quattromila Chattanooga 034[illegible]

GOLF 1.6 **CONFORT LINE** 5 porte, benzina, full optionals, grigio chiaro metallizzato km 4 000 vendo 011-9571528 0338-2111460

GOLF 1.6 GL 5 porte, bianca full optionals, aria condizionata, L.15milioni 011-2985615 0335-5837174

GOLF 1.6 GL anno '99 km 94 000 5 porte verde vendo a L.18 000 000 0339 4127278

GOLF 1.8 GL catalitica, 5 porte, 1993, blu scuro metallizzato, letto a vetri elettrici, gancio traino, antifurto, volante cerchi lega, L.9 500 000 011-8995463

GOLF 1.8 GL fine '91 blu unico proprietario tenuta in garage, gomme nuove, 4 gomme termiche impianto GPL [illegible] 011-9824429

GOLF 1.8 **MANHATTAN** 16v, [illegible] auto radio fissione e deplafoniera nuovi, mai urtata ottime condizioni, vendo a L.4.500.000. Sera 011-8608137

GOLF 1.8 **SW Yaching Henry Lloyd** 1997, full optional, clima, ABS, 2 airbag cerchi lega, pertetta, inutilizzata, unipropietario L.20milioni 011-9951165

GOLF 1.8 3°serie, bianca, stereo Pioneer, climatizzatore, antifurto, bollo e assicurazione, ottimo stato, vendesi a L.1 800 000 trattabili 0347 0109964

GOLF 1.8 4°serie, cerchi lega, blu metallizzato, 5 porte, km 14 000, anno '98, full optionals, vendo 011-5481806 0349-7574500

GOLF 1.8 **16V** marzo '99 nero metallizzato, full optionali km 11 000 privato vende a L.30milioni Tel serali 011 7462274

GOLF 1.8 **GL** 11/92 nero metallizzato chiusura centralizzata, idroguida, impianto stereo, antifurto, gomme nuove, perfetta, vendesi 0121 202758

GOLF 1.8 GL 1993, perfette condizioni full optional, climatizzatore digitale, vendo a L.10milioni trattabili 0338-5224980

GOLF 1.8 GL 3° serie 12/93 unipropr. 3 p. blu metall., chiusura centr., mai incid. km 88 000 ott. antifurto, bollo pagato 8/2000 L.9milioni 0335-8475636

GOLF 1.8 GL 3°serie 1992, cv 90 appena revisionata, ottima di meccanica e carrozzeria km 85 000 metallizzata vendo a L.9 400 000 trat 011-4584279

GOLF 1.8 GL 3°serie fine '97 3 porte cv 90 idroguida, vari stereo, chiusura centralizzata revisionata, ben tenuta, L.9 800 000 011 4374485

GOLF 1.8 GL 5° serie, grigio met., 5p., vetri elett. antifurto, gomme nuove, cand., revisionata km 110 000, a L.9 500 000 011-2484711

GOLF 1.8 GL anno 94 unipropietaria imm.ta. km 55 000, superaccessoriata, blu met. ABS, doppio airbag, clima, servosterzo, vendo 011-6614578 0337-400836

GOLF 1.8 GTI anno '90, 3 porte [illegible] ABS, blu metallizzata, km 130.000, vendesi a L.3milioni. 0348-7083878 0335-8306307

[illegible] benzina grigio scuro met., 3 porte cv 90 hecpe full optionals km 51 000 come nuova vendo a L.21milioni 0339 5408721 011 9440503

GOLF 1.8 **TD** 4dove Air cv 90 2° semestre 97 blu metallizzato climatizzatore 2 airbag gommata vendesi a L.21 500 000 trattabili 0124 330833

GOLF 1°**SERIE** 1.8 GL 10/92 5 porte unico proprietario, vetri elettrici GPL impianto stereo originale cerchi lega vendo a L.9milioni 0349 6389276

GOLF CABRIO 1.8 **SPORT** febbraio '98, blu metallizzato, capote elettrica unicoproprietario, bellissima vendo a L.15milioni più leasing 0339-5308800 0349-7838457

GOLF CABRIO 1.8 **TAHLMOLINE** 4° serie [illegible] km 16 500 argento met. ABS clima, tenuta in box, privato vende a L.36milioni 011-3171446 0338-8001834

GOLF CABRIO 1.8 [illegible] 7/97, blu metallizzato, km 51 000, capote 2 airbag [illegible] bellissima, vendesi a L.24milioni 0338-8705488

GOLF [illegible] 1.8 [illegible] 1991, bianca, ci sono blu buone condizioni di meccanica e carrozzeria vendesi a L.3 800 000. 0338-3364135

GOLF CABRIO YOUNG 1.8 anno '97, cerchi lega, km 53.000 capote blu [illegible]rica, vendo 0335-322218

GOLF GBI 1987, perfetta condizioni, vendo a L.5milioni trattabili. 011-3543332

GOLF GL 1.3 anno '99, tenuta sempre in garage, ottima carrozzeria e meccanica, vendo a L.21milioni Tel dopo le ore 21 011-8982472

GOLF GL 1.3 anno '90, grigio scuro metallizzato, vendo a L.5milioni Tel. serali 011-345865 0339-3976257

GOLF GL 1.8 1993, 5 porte, full optionals, clima, blu met., impianto gas elettronico, vetri elettrici, a L.10 500 000 0338 2233754 Serali 011-2230013

GOLF GT 16V vendesi 011 8182348

GOLF GTD '94 grigio 3porte ottime condizioni motore scoperto km 80 000 ca vendesi a L.2 500 000 trattabile 0338-1811212

GOLF GTD 1999 ottime condizioni generali gommata verde metallizzato unico proprietario, antifurto autoradio vendo a L.[illegible] 500 000 011-8599868

GOLF GTD 3 porte, anno 96 revisionata, buone condizioni generali, sedile apribile, vendesi a L.2 600 000 trattabili. 0335-3982202

GOLF GTI 1.6 **T** 4°serie, giugno '99, 3 porte, argento metallizzato, pari al nuovo, vendo a L.[illegible] 000 000 011 3095837

GOLF GTI 16V 1.8 revisionata, accessoriata, autoradio originale, vendo a L.7 200 000 Tel serali 011 7072850

GOLF GTI 16V -98-, 3 porte, clima digitale vetri elettrici, chiusura centralizzata ABS, 2 airbag, blu metallizzato, cerchi lega, L.13milioni 0347-2766495

GOLF GTI 16V blu scuro met., [illegible] 5/2000, ABS, clima automatico, EDS antifurto, impianto radio, revisionata, L.19 800 000 011-3099434 0347-4293056

GOLF GTI 2.0 3°serie, 11/92, 3p., blu met., cerchi., specchi., unico propr., antifurto, chiusura centr., bollo 8/2000, L.12milioni trat. Pasti 011-3061718 011-8133048

GOLF GT 5 porte, 1992, 3°serie, catalitica, tetto apribile, vetri elettrici, chiusura centralizzata, antifurto, cerchi lega, ottimo L.9 800 000 0338-4931157

GOLF SYNCRO 4X4 5 porte, anno '91, ABS, servosterzo, climatizzatore, doppio treno di gomme, revisionata, perfetta, vendo a L.4 700 000 Tel serali 011 [illegible]5140

GOLF SYNCRO 1.8 1997 sedili pelle completo vendesi a L.1milione Volare occasione 011-2487464

GOLF SYNCRO 1.8 16V, 5 p., accessori, velluccio, condizionatore, pochi km., meccanica e carrozzeria ottime, benzina verde, L.3.800.000 011-6401842

GOLF TD accessoriata 04/97 3 porte bianco revisionata km 152 000 condizionatore autoradio, gomme nuove, L.9milioni. 0335 453530

GOLF TDI 110CV 11/97, nero met., ABS, airbag, lettuccio elett., cerchi lega, autoradio, pedili Recaro, pochi km orig., vendo 0124-609120 0348-2303360

GOLF TDI cv 110, 3/97, verde, km 45 000 originali, ABS, clima Tronic, airbag, 3 porte vendo Tel. serali 011-6837789 0360-275244

GOLF '90, 3 porte, 2°serie, catalitica, paraurti bombati, cerchi lega, chius. centr., grigio canna fucile [illegible] L.3milioni trattabili 0339-2984891

GOLF 1990, 5 porte, vendesi a L.3.500.000 Tel ore 8.00/12.30 - 14/18 011-8179185

LUPO 1.0 full optional, colore bianco, gennaio '98, vendesi a prezzo conveniente. 011 6403961 0338-8452516

PASSAT 1.6 GL **VARIANT** 10/97 revisionata condizionatore alzavetri elettrici, antifurto ADT km 80.000, bordeaux perfetta L.11milioni trattabili. 0335-8265412

PASSAT 1.6 GL anno '98 grigio met. chiusura centr. servosterzo ottime condizioni vendesi a L.[illegible] 000 000 Tel ufficio 011-4342977

PASSAT 1.8 GL km 98, grigio metallizzato, vetri elettrici chiusura centralizzata, antifurto, vendo a L.[illegible] 000 000 trattabili 011 [illegible]

PASSAT 1.8 **SW** anno '92 unico proprietario impianto GPL, ottime condizioni, [illegible]. Tel ore 20 011-3175142

PASSAT 1.8 **VARIANT** 1992 nero metallizzato condizionatore unico proprietario, tagliandi della casa almeno [illegible] a L.7 500 000 0338 3810647

PASSAT 1.8 anno '98 blu [illegible] gomme nuove bauletto verde vendesi a L.[illegible] 000 011-7572713

PASSAT 1.8 anno '91 metallizzata, vendesi 0347-5821034

PASSAT GLI VARIANT 2.0 12/91, impianto a gas nuovo, ABS condizionatore ruote lega nere mpf vendo a L.10 500 000 trattabili 011-[illegible]

PASSAT SW '92 bianco ottime condizioni, cerchi lega chius centr antifurto vetri elett vendo a L.[illegible] 011 [illegible]575

PASSAT SW 4 moto motori, climatizzatore, full optional, impeccabile, ottime condizioni, sempre in garage vendesi Tel ufficio 011 9438043 - ore pr. 011-3112145

PASSAT TD 110 CV Hig Line, maggio '98, grigio met., km.45 000, perfetta, unico proprietario, vendo a L.34 500 000 011 8430024

PASSAT VARIANT 1.6 GL '93 bianco km 94 000 4 vetri elettrici cerchi in lega due ruote unico proprietario, vendo a L.9 800 000 011 [illegible]

PASSAT VARIANT 1.6 1998 blu metallizzato, [illegible] prima condizioni, vendesi 011-[illegible]

PASSAT VARIANT 1.9 TDI High Line, anno '98, argento met., vendesi per motivi di lavoro a L.42milioni 011-9621882

PASSAT VARIANT 2.0 i 7/97, grigio metallizzato, full optional km 90 000, vendo per inutilizzo a L.[illegible] Tel serali 011 2042365

PASSAT VARIANT GTI 2.0 16V, [illegible] 1997, clima ABS, cerchi lega 15", pneumatici invernali km 40 000, ottime condizioni generali, vendo. 0335-5867897

PASSAT VARIANT GL EUROPE 1994 metallic, revisionata, airbag, clima, ABS, radio CD, antifurto, gommata, come nuova vendo L.14 500 000 0347-4832329

PASSAT VARIANT TRENDLINE 1.9 TD 110cv, 7/99, km 8 000, argento met., vendesi a L.41 500 000 0336-6846585

PASSAT 1800 ss blu 1997 clima abs airbag E 28.500.000 Autoposseduto 011.280.4500.

POLO 1000 CL 12/92, catalitica, tetto apribile, condizioni perfette, vendesi a L.4.800.000. 011-4523601

POLO 1000 CL unico proprietario, 11/92, catalitica, revisionata, condizioni perfette, bianca, vendo a L.5milioni. 011-8680110

POLO 86 1994 anno '93, catalizzata, unico proprietario, revisionata, vendo a L.6milioni 0335-5220458

POLO CL 1000 fine '92, unipropietario, vetri elett., fari antinebbia, antifurto, 4 cerchioni neve, gomme nuove, vendo a L.4 500 000. 011-4348933

POLO CL 1050 unipropietario, blu met., perfetta meccanica e carrozzeria, km 89 000 circa, portapacchi America, vendo [illegible] volliera L.4 800 000 0338-4293978

POLO COMFORT 1.1 1996 km 69 000 rossa 3 porte unico proprietario vendesi Tel ufficio 011 8107090

POLO GT bordeaux '92 unico proprietario km 85 000 ottime condiz. mai incidentata vendo a L.5milioni, compreso autoradio Dare pasti 011-8122040

POLO GT rosso corsa, 11/91 [illegible] cerchi lega, antifurto, autoradio Pioneer, vendesi Tel serali 011-751985

POLO II 1/97, vendesi a L.11milioni trattabili 011-9047987 0335-8186064

SHARAN VR6 CL 2.8 benzina anno 95 monovolume, km.80.000 unipropietario, grigio metallizzato, computer di bordo, vendo. 0335-8236162 011-599608

110/27 Altre marche

AMICA 60 guida senza patente, 3 ruote, pochi chilometri vendo causa inutilizzo a L.4 800.000. 0121 922135

DAEWOO NEXIA '96, vetri elettrici, ch. centr. servosterzo, km 15.000, optionals, garanzia fino 2001, vendo a L.12.500.000 [illegible] 2127505

DUNE BUGGY bellissimo, da collezione, vendo a L.15 800.000. 0338-8523851

INNOCENTI ELBA 1.5 1993 revisionata '99, benzina, vendo ottime condizioni vendesi a L.2 500 000 Tel serali 011 8600247

INNOCENTI ELBA 1.6 iE 1996, antifurto e autoradio km 55 000 ottime condizioni vendesi a prezzo da concordare Tel ufficio 011-3718402

INNOCENTI MINI 90 SL anno '94, automatica perfetta condizioni di meccanica e carrozzeria vendesi a L.1 900 000 0360-497804

KIA SPORTAGE 2.0 5 porte, clima, etc... impianto gas, trazione integrale inseribile, bianca, pochi chilometri, L.20.700.000. 011-8052985

LADA SAMARA km 67.000, 5 porte revisionata, unico proprietario, vendesi a L.1 200 000, 011-3497100

LEXUS IS 200 sportcoupe '99 originale italiana le C.51.000.000. Calvo Automobili, corso Turati 38 Torino Tel 011.581.8995.

MASERATI BITURBO S colore rosso 86 serie numerata, tagliandata Ferrari come nuova vendesi 0338-4530777

MAZDA 323 1.3 GLX 16V catalizzata nera, unico proprietario, buono stato, privato vende a L.[illegible]milioni. Tel dopo le ore 18 0347-8521051

MAZDA 323 GTR 4X4 T 16V anno '92 colore bianco vendo a L.13 500 000 trattabile 011-8610498

MAZDA MIATA SPIDER MX5 1.8 rosso, maggio '96 pari al nuovo, km 11 000 reali, privatamente L.30milioni non trattabili [illegible]. negozio 011-8504485

MAZDA MPV ELUX 2.5 TD monovolume, 1997, km 40 000, full optionals sellerie in pelle privato vende. 011-533578

MAZDA MX3 1994 rossa km 80.000, 2 gomme nuove condizionatore, cerchi in lega, ABS, servosterzo vendesi a L.[illegible]milioni 02-8303809

MAZDA XEDOS 2.0 V6 1997, km 9 000, grigio chiaro metallizzato, full optional autoradio, condizionatore televisore vendesi. 011-4702947

MG anno '97, come nuova, colore race green vendo a L.35milioni 0347-3434535

SAAB 900 16S TALLADEGA 7/97, nera, full optional, sedili in pelle, aeropacchi, vendo a L.33milioni. 0335-6256040

SAAB 9000 CSE fine '94, super accessoriata, ottimo stato, vendesi a L.14milioni. 011 4342774 0335-5482113

SAAB 9000 TURBO 16V 5 porte, colore nero, anno '91, km.100 000, ottimo stato, privato vende 011-8795310

SAAB 9000 [illegible] grigio chiaro bianca revisionata 04/99 km 130 000 motore pelle grigio vende a L.[illegible]milioni 011 6964951

SAAB 9000 EP Turbo CSE bianco gennaio '93 clima ABS interni pelle cruise control cerchi lega L.11 800 000 Calvo Automobili, corso Turati 38, Torino Tel 011.581 8995

SAAB 9000 EP Turbo CSE verde '93 clima ABS L.16 900 000 Calvo Automobili, corso Turati 38, Torino Tel 011 581 8995

SKODA FAVORIT 1.3 8 anni appena revisionata km 84 000 ca privato vende a L.3milioni Tel pasti ore ufficio 011 3583008

SKODA FELICIA 1.3 colore bianco gennaio '98 impianto a gas, km.15 000 come nuova vendo. Tel serali 011-2231132

SKODA FELICIA 1.3 GLX SW 3/98, km 20 000, vendesi a L.18 800 000 0338-4531882

SKODA colore blu, ottimo stato, anno '92, pochi chilometri, vendo a L.1 500 000 Signora Fabiana 011-9482277

SUBARU IMPREZA 2.0 T [illegible] tale, km.45 000, blu corsa, perfetta qualsiasi prova, vendo 011-8282458

SUBARU SW 4X4 1.8 anno 1998, [illegible] vendesi a L.4 500 000 Tel ufficio 0146-512784

TALBOT SAMBA 1.3 **CABRIO** bianca capotta nera, bellissima, revisionata, appena gommata cerchi in lega vendesi a L.3 500 000 0336-460707 011-9864660

TITANIC guida senza patente km 4 000 vendo a L. [illegible] 0330 7151882

TRIUMPH TR6 CABRIO da riparare parte anteriore ottimo conduttore e meccanica e carrozzeria vendesi a L.6 500 000 Occasione 0347-5109564

110/28 Auto storiche collezioni, speciali

3CV 488 beige, 1978, km 50.000, carrozzeria nuova tetto avvolgenti rettangolari, vendo. 011-8995414

500 L anno '72 completamente restaurata di meccanica e carrozzeria revisionata, motore con frizione verso vendo a L.2 800 000 011-3196808

595 ABARTH Nurburgring anno '93, vettura perfetta, vendo a L.36milioni 0125-710337 0335-5897444

A112 ABARTH gruppo speciale Vittoriosa pronta a gara, cerchi, gomme e ricambi vendesi 011-8607586

ALFA ROMEO ARNA vernice non perfetta regalo 0339[illegible]

ALFA ROMEO DUETTO rosso di seppia, 1994, perfettamente restaurata pochi chilometri, vendesi 0335-8417549

ALFA ROMEO GIULIA SS 1977 color foglie, unipropietario, bellissima vendo ad amatore L.5milioni. 011-7291159

ALFA ROMEO GT JUNIOR 1.3 [illegible] originale vendo a prezzo da concordare 011-4065808

AUSTIN COOPER F 1000 '64 [illegible] veramente bella motore e cambio nuovi carrozzeria restaurata vendo a L.12milioni 011 2841455

AUTOBIANCHI BIANCHINA 500 cinque cilindri versione 1°/69 vendesi ad amatore 011 2124458

AUTOBIANCHI PANORAMICA 65 km 53 000 unico proprietario mai incidentata occasione unica, vendo al migliore offerente Tel pasti 011-7413027

BIANCHINA trasformabile, [illegible] 68 da ricondizionare a A112 Abarth 58HP, anno '74, con vari ricambi, vendesi 011-8078179

CITROEN DS 1971, buone condizioni, vendesi 0124-77210

FIAT 1.4 O 55 [illegible] ASI, vendesi 011 8452280

FIAT 124 1.8 **SPORT SPIDER** anno '73, [illegible] smeraldo, perfetta, manutenzione accurata visibile in Torino, vendesi a L.16milioni 0335-6888016

FIAT 124 SPIDER 1.8 anno 73 splendida con duroni unico proprietario vendo a L.16milioni 0335 7054032

FIAT 124 SPORT COUPE 3°serie anno 69 splendide condizioni conservate 70/89 vendo a Tel negozio 011 7495796

FIAT 125 SPECIAL 1970 impianto [illegible] gancio traino, pompa acqua alternatore e cinghie di distribuzione nuovi motore rifatto da 3 anni L.3milioni 011 9101908

FIAT 500 F anno 70 unico proprietario motore rifatto da 30 chilometri, cerchi in lega interni personalizzati revisionata L.5milioni 011-5821348

Fiat 500 GIARDINIETTA 1972 meccanica ottima gomme nuove carrozzeria da lucidare vendesi a L.1 500 000 non trattabile Tel serali 011 4342924

FIAT 500 GIARDINIETTA anno 71, colore verde scuro, tetto apribile revisionata vendo a L.2milioni 0335-7054032

FIAT 500 L 1973, revisionata 7/99, bollo pagato fino 8/2000, aragosta, vendesi a L.2 200 000 011 6439809

FIAT 500 R rosso mattone motore perfetto 1974, km 61.000, targa originale vendo a L.1.300.000 Tel serali 0122-32472

FIAT 500 '73 sempre revisionata, vendo a L.2.500.000 0338-8825443

FIAT 500 1965, tutta storia originale, perizia in vari da fare vendesi a L.3.500.000 non trattabili. 011-6644220 0338-2827812

FIAT 500 1972 revisionata tetto buone condizioni, unico proprietario, vendesi a L.1 800 000 0335-7181337 0338-9991141

FIAT 500 1974, ottime condizioni [illegible] 1999, vendo a L.2.500.000 011 [illegible]

FIAT 500 1975, aragosta, bellissima autoradio 4 ruote antineve, perfetta in tutto vendesi a L.4milioni non trattabili Tel serali 011 9378198

FIAT 500 anno '75, blu, unico proprietario, non stampia, vendesi ad amatore L.2.800.000 011 3183644

FIAT 500 del 1970 ricondizionata e revisionata, iscritta [illegible] Club della 500, vendo a L.3 000 000 0330 461000

FIAT 500 D 1962, parte anteriore, verniciatura originale, come nuova, km.47.000 originali, L.6 500.000 0339-5754851

FIAT 500 D 1963 blu notte interni beige vendo a L.6milioni trattabili 011 9011495

[illegible] 97, originale, bellissima colore blu cielo, unico proprietario, vendesi a L.2 200 000 011-4264063

FIAT 500 E anno '57 ottime condizioni tutte originali colore azzurro, vendesi a L.4 500 000 trattabile Tel serali 011 4564316

FIAT 500 1961 parte posteriore originale vendesi a prezzo da concordare 0338-8405051 011-8068197

FIAT 500 anno '58, vende a vero amatore 011-8428174

FIAT 850 BERLINA 1964, targata originale 10465, , interno originale, colore vettura fa vetrina vendo 011-4620987

FIAT 850 1968 unico proprietario km 100 000 ottimo stato privato vende ad amatore Tel ore ufficio a lavoro dopo le ore 20 011 732744

FULVIA COUPE' S 76 originale ASI motore nuovo km 4 800 inamovibile inutilizzata unicoproprietario vendesi in garage con ricambi vendo a L.10milioni 011 991 3879

GO KART (68 nuova telaio CRG Castarmo, motore CRG Valvoso carburatore CRG 24 Power Jet gomme Vega carene bianche L.4milioni 0335-5438368

INNOCENTI MINI 1000 anno '73, bianca, con pari originale, revisionata, vendo a L.4milioni 011 9667084

JAGUAR MK1 1958, bianca, iscritta ASI eccellenti condizioni vendesi 011-5097082

LANCIA APPIA BERLINA 2°serie '57, [illegible] vera, bella, vendesi a L.9milioni 0335-6817589

[illegible] APPIA 2°serie, ottima condizioni, motore più gearbox da ricambio, bollo pagato, privato vende causa inutilizzo. Tel [illegible] 011 8822553

LANCIA APPIA [illegible] grigio metallizzato perfette condizioni, occasione vendesi 0338-8187384

LANCIA APPIA berlina, 3°serie, 1962, [illegible] conservata, grigio chiarissimo, interni panna, originale, targa TO, vendo ad amatore. 011-8193141

LANCIA BETA COUPE' 1.3 blu ruote lega, perfette condizioni, vendesi 011-6811782

LANCIA FLAMINIA berlina 2.8, [illegible] nera, pelle [illegible], 6 posti, libretto e documenti originali, conservata ideale cerimonie, vendo amatore 011 9532126

LANCIA FULVIA [illegible] 1972 impianto GPL [illegible] 1.200 000 annue garanzia appena revisionata fino a 12/01/2000 meccanica ottima vendo Pasti 011 8066988

LEGENDA AMBRA GLS quadrifoglio 500 cavalli super pulita senza patente non paga zona blu km 7 000 2°99 autostop valore L.72milioni L.[illegible]milioni 0324 218787

MAGGIOLONE CABRIO 1975 colori [illegible] bianco km 30 000 perfetta qualsiasi prova

Nuova Polo.
Supervalorizza i tuoi risparmi.

Con il finanziamento di 12 milioni in 24 mesi a tasso zero*.

(*) Esempio ai fini della legge n° 154 del 17/02/92. Prezzo chiavi in mano £. 20.588.400, Polo 1.0 I 37 kw/50 CV, tre porte, esclusa I.P.T. Acconto £. 8.588.400. Commissione e bolli £. 270.000. Finanziamento £. 12.000.000. Importo rata £. 500.000, Numero rate 24. TAN 0%. TAEG 2,05%. L'offerta è valida fino al 20/12/99, salvo approvazione di Fingerma, e non è cumulabile con altre iniziative in corso. Per altre informazioni consultare i fogli analitici pubblicati a termine di legge.

www.volkswagen-italia.com - www.fingerma.it

Nuova Polo.

pastorino

Concessionaria

Corso Sebastopoli, 227 - TORINO - Tel. 011.3299322
Corso Allamano, 48 - GRUGLIASCO (To) - Tel. 011.7803450

CEPU®

Preparazione Universitaria per tutti gli Esami di tutte le facoltà

Ti sei iscritto all'Università?

Iscriviti anche a CEPU...

...così prenderai la laurea in tempo !!

Prezzo a Rimborso

Grandi Scuole
Preparazioni Scolastiche

Iscrizione scolastica CEPU
preparazione agli esami di maturità
e recupero anni scolastici

CEPU 100 sedi in tutta Italia
Sedi in Piemonte To - Al - Cn - Vc - No - Ao

Per informazioni telefonare al Verde 800.011.074

...spugna lavabile in lana, privata vendo a L.13 500 000 0335-8246868

MGA anno '58, rosso, buone condizioni, vendesi Tel. serali dopo ore 21 011-7204771

MINI COOPER 1975, full [redacted], motore e sospensioni km.10 000 originali, nuova, gomme Pirelli P6, cerchi Mondial Cat Dish vendesi 011 599522

MINI MINOR del 74 buono condizioni vendesi Tel serali 011 3186718

NSU PRINZ d 1971 motore e carrozzeria per tutta rottamazione vendo vendesi 011 4032208

OPEL MANTA 1.3 COUPE' 3 porte berlina privatista accurata AS/V vendo causa inutilizzo a L 1 milione Tel serali 011 4183372

PEUGEOT CABRIO anno 1975 perfetta carrozzeria AS/V vendo 011 [redacted]21

TOPOLINO C con targhe e libretti da restaurare, vendo Tel ore 13 011-7395801

TRIUMPH SPITFIRE Spider 1.3 [redacted] ed, hard top cuoiform [redacted] vendesi 0360-467904

TRIUMPH TR6 CABRIO anno '72, bianco, per tutte condizioni accessorio vendesi 0336-395744

VW MAGGIOLINO 1974 unico proprietario, completamente originale, perfetto, sempre box in box, vendesi 011-7391904 0347-1679123

VW MAGGIOLINO 1964 restaurato di ogni particolare carrozzeria interni e meccanica nuovi L 5milioni trattabili 0339 3110706

VW MAGGIOLONE del 1973 ottimo stato tagliandi revisionato 11/99 cerchi lega originali terza gomme estive/neve vendesi a L 5milioni 011-6471671

110:29 Pezzi staccati

BERTONE FREE CLIMBER 2.8 benzina 5 posti, full optional, unica agricola nuova in più parlano di carrozzeria e meccanica L 12milioni 0348-7317329

CAMPAGNOLA 1.8 anno '72 con ant.ruote completamente nuova Duemassi prova assicurazione L 200 000 annue, vendesi a L 5milioni 011-9571526

CHEVROLET BLAZER 2.8 V6, del 1984, colore nero, condizioni pari al nuovo, impianto GPL, vendo a L.15milioni 0172-422490 - 0335-[redacted]19

DAIHATSU FEROZA 4[redacted] DX 1995, km.70 000, perfetta L 18 500 000 0338-2453662

DAIHATSU FEROZA EL 16V km 65 000 originali, 1991, benzina verde, full optionals, unico proprietario, cerchi in lega, hardtop, interni, perfetta, L 9 900 000 0335-4291804

DAIHATSU ROCKY 2.8 TD tre 00 autocarro ribaltabile vero affare vendo 0338-4253262

DAIHATSU ROCKY anno '88 benzina ottime condizioni km 58 000 originali vendesi Tel ore pasti 011-4114871

FEROZA 1.6 4X4 EL 16V 1996 km 80 000 vetri elettrici radiolo a portiere cromati cerchi lega accessori con registrazione ammissibile L 19milioni 011 9262695

FIAT CAMPAGNOLA passo lungo telo rigido gomme e carrozzeria buone condizioni, senza motore e documenti vendo a L.800 000 011-9811731

FRONTERA anno '97, pari al nuovo, blu km.27 000, vendo 0335-6773527 011-9419035

GOMME PIRELLI (n.4) P4000 misura [redacted] R14, vendesi a L.120 000 Tel. pasti 011-8064485

GRAND CHEROKEE limited '96, blu scuro, full optionals, lussuosissima, come nuova, vendo 0335-5669085

ISUZU TROOPER 2.5 TD rosso, 1997, autocarro, 2 posti, vendesi 0173-780195

JEEP CHEROKEE 4.0 LIMITED anno '96, full optional vendesi comprese valigie a L.27milioni. Si esaminano eventuali permute. 0348-3660732

JEEP GRAND CHEROKEE 5.2 BV km.40 000, blu, ottimo stato, anno '95, vendesi privatamente a L.40milioni. Tel.pasti 011-8980617

JEEP Mitsubishi CRUISER 4X4 autocarro, Diesel 1983 revisionato vendo a L.3 200 000. 011-8235787

JEEP WRANGLER TJ 1998 km 30 000 [redacted] full optional perfetta vendesi a L.35milioni 0347-7441713

KIA SPORTAGE 2.0 5 porte, bianca, condizionatore, 1995, accessori, a L.23milioni Serab 0347-2807484

KIA SPORTAGE 5 porte, berlina, 2° serie 95, antifurto etc.., pochi km. bello maggio 2000, vendo a L.23 500 000. 0338-6553101

LADA NIVA 1.6 1980, sono gomme, ricevitore, accessoriato, ottime condizioni vendesi Tel. pasti [redacted]-8310540

LADA NIVA anno 95 [redacted] impianto gas cerchi in lega, buono stato, vendesi a L 2 300 000 Tel serali 011-9686847

[redacted] ROVER DISCOVERY 4 anni, benzina, [redacted] perfetta di meccanica e carrozzeria, pochi chilometri, vendesi a L.24milioni non trattabili 0338-1363180

LAND ROVER DISCOVERY 2.0 IE 16V Luxury 5 p. 2 fari, condizionatore, vetri elettrici, bull-bar cuir-tan, 1994, km 85 000 L 26 900 000 011-5171829

LAND ROVER autocarro modello '88, anno '74, gpl e benzina ottimo stato meccanica e carrozzeria, vendo causa inutilizzo prezzo affare 0347-8132080

LAND Range Rover 25 td nero 1996 full optional E.46 900.000. Autocarmauro 011 260.4500

MAGNUM 2.5 TD 5 porte nuovo garanzia provenuto, full optional valore L.65milioni, vendo a L.51milioni o valutasi permuta 0348-3206107

MAGNUM 2.5 TD nuovo, 3 mesi garanzia, full optional, pagato L.65milioni, vendo causa errata a L.53milioni Tel serali 0338-4553101

MERCEDES 240 GD ottime condizioni, marrone bicolore/rada, con gancio traino omologato, ribaltabile bianco, vendesi Tel negozio 011-9533855

MITSUBISHI PAJERO autocarro 2.5 TD, intercooler, metal top, '99, bianco, gancio traino, full originali tagliandati, antifurto vendesi 011-8532329

MITSUBISHI PAJERO GL 2.5 TD, vendo 11/96, autocarro, vendesi 0173-286418

MITSUBISHI PAJERO nero, anno '96, autocarro, gia revisionato, vendesi 0173-33066

MITSUBISHI PAJERO autocarro Targhet GLS 2.5 TD aprile '99, vendo metallizzato, km 30.000, colore nuovo, vendo a L 45milioni 011-5214171 0337-204488

MITSUBISHI PAJERO 2.5 TD GL autocarro, 1/97, vendesi a L.31milioni [redacted]. 0121-352000

MITSUBISHI SPACE RUNNER 1.8 16v anno '95, full optional, vendesi a L.18milioni 0338-6843782

NISSAN 200 SX anno '81, rosso metallizzato, cinturizzato, ABS, cerchi in lega, ottime condizioni, vendo. Tel serali 011-3092549

NISSAN PATROL 3.0 turbo 12.96 autocarro, carrozzeria e motore ottimo poco usato gpl, no fuori, perfetto stato L 14 500 000 trattabili 0347-3491980

[redacted] PATROL GR SAFARI 1993 [redacted] proprietario, ristrutturato, vendesi a L.23milioni trattabili. Per informazioni 0172-640888 0335-6348750

NISSAN PATROL TD anno '98, [redacted] vendo a L.11milioni 0347-5880563

NISSAN PATROL anno 98 [redacted] autocarro bianco vendesi a L 8 500 000 0335-8351219

NISSAN TERRANO 2.7 TD e 5 M Salon station 98 blu metallizzato [redacted] condizionato km 32 000 vendesi. 0335-5884419

NISSAN TERRANO 2.7 TDI autocarro, 1/97 vendo a L 27milioni trattabili 011-4154092

RANGE ROVER 2.5 Evoque km 120 000 cerchi lega full optionals immatricolato 1994 vendesi a prezzo vantaggioso 0338-9727804

RANGE ROVER TD 1987 nero metallizzato condizioni ottime vendesi a L.8Cmilioni 011-4500204

RANGE ROVER TD 1998, grigio, km 37 000 aria condizionata, tetto verde, vendesi a L.37milioni, [redacted]-3294988

SUZUKI 410 1.0 ballerino, bianco nuovo, revisionato, vendesi a L.5 900 000 0335-8361218

SUZUKI GRAND VITARA 16v full optionals 9 [redacted] km 18 000 come nuova vendesi Tel ore pom. 011-8194935 ore giorno 02-98230484

SUZUKI SAMURAI 1.3 anno '91 ottime condizioni, revisionato tenuto in box accessoriato causa inutilizzo vendesi 011-9699384

SUZUKI SAMURAI CABRIO 1.9TD, revisionato, privato vendo a L 9 500 000 0335-8021984 0348-2453471

SUZUKI SAMURAI JX 1.3 1991 tetto rigido, grigio metallizzato, condizionatore revisionato, vendesi a L 7.500.000 Tel serali 011-7144681

SUZUKI SAMURAI 1998, cerchi in lega non originale, vendo a L.8milioni 0335-8427674 [redacted] 011-9340693

SUZUKI SJ 1.9 CABRIO 1987 anno completo di hard-top, telone estivo, 4 ruote normali, 4 ruote in lega, parbrezza, revisionato 0335-6818186 011-4111114

SUZUKI SJ 410 1984 perfetta di carrozzeria e meccanica gomme nuove vendo a L 5 500 000 trattabili 011-9474414 0347-9174018

SUZUKI VITARA 1.6 anno '91, ben tenuta vendesi a L.12milioni Tel ufficio 011-9366654

SUZUKI VITARA 1.6 5P 16V '00, cabriolet, automatic, condizionatore, gancio traino, gomme nuove, verde metallizzato, mai fuoristrada 0335-8126206

SUZUKI VITARA 1.6 JLX anno '90, catalizzata, ottime condizioni, [redacted] L.12milioni 0339-[redacted]

SUZUKI VITARA nera, ottime condizioni, mai [redacted] 011-2166851

TOYOTA RAV 4 anno '00, rivestimento fino ad ottobre 2000, colore rosso, ottime condizioni vendesi per passaggio L.9milioni 0347-1484398

TOYOTA RAV 4 unica proprietaria, anno '01 elettronica ottima, autocarro, vendesi a L.9milioni 011-7728143

TOYOTA FOUR RUNNER 3.4 TD fino '01, vetri diesel, verde scuro met., aria condizionata, antifurto, pneumatici nuovi, vendo a L.21 500 000 0335-243160

TOYOTA LAND CRUISER 3.0 TD KZJ90 GK, 3 porte, 1997, autocarro, km 29 000, bull-bar full profondità cromati, vendesi a L 44 500 000 0338-2506017

TOYOTA LAND CRUISER 2.8 TD 1987, [redacted] carro, ottime condizioni, vendesi. 011-8212263

TOYOTA LAND CRUISER autocarro, immatricolato [redacted] 011-8062037

TOYOTA LAND CRUISER LJ 70, come nuova quattro posti prima, vendesi a L.23milioni 011-641842

TOYOTA LAND CRUISER 4JPN 10 24V autocarro, perfetta di meccanica, vendesi a L.16 500 000 0338-3585558

TOYOTA LJ 78 VX Centenario, bicolore grigio più navy metallizzato, tetto apribile vetri elettrici, antifurto, unico 0335-5213953

TOYOTA LX 1.6 '87 cerchi lega BMW, chiusura centr., antifurto, autocarro, revisionato, gomme a pacchi originali, unico propr. L [redacted] 0347-2764485

TOYOTA RAV 4 anno '98 tenuta in garage, ruote gommate, antifurto, gia condizionata, km 43 000 vendesi. 0335-8967716

TOYOTA [redacted] full optionals [redacted] a L.30milioni Tel.serali 011-4150541

110:30 Ricambi accessori autovetture

ACCESSORI PER FIAT Uno e Punto, vendo Tel serali [redacted]-7994899

ALTOPARLANTI (coppia) per auto, come nuovi, 3 vie, JBL 240W, vendesi a L.150 000 0339-5736417

ALTOPARLANTI (n.2) Pioneer TS-E1 777 120W 3 vie, montate su supporto in legno, pre disposizione aggancio pianale auto. L 60 000 Pack serali 011-788594

ALTOPARLANTI dedicati, coppia per Fiat Uno, vendo a L 60 000. 0121-70217

AMPLIFICATORE per auto Rockford Fosgate Punch 160x4, nuovo mai usato, imballato, vendesi a L 900 000 0338-3793679

AMPLIFICATORI AUTO (n.2) 4x80W vendo a L.200 000, 2x100W, vendo a L.200.000 0339-3844809

ANTIFURTI A SIRENA (n.2) per auto vendo a L.20 000 l'uno 011-9531438

ANTINEVE CHIODATI (n.4) Michelin 155/14, al 99%, montati su cerchi per Alfa Romeo, vendesi in blocco a L.100 000 011-3141430

ANTITURBO (coppia) tolerata per vetri originali Ford Fiesta II 3/5 p. vendo a L.100 000 Tel ufficio 0339-5867413

ASSETTO BILSTEIN per Clio Williams, vendesi. 0335-405408

ASSETTO SPARCO per Ford Fiesta 1996, vendo 0347-7141775

ATTACCHI con sono portatutto per Fiat Uno 3 porte, vendo a L.70.000; portatutto Fapa, per auto con canalina, vendo a L.100 000 011-3468738

AUTORADIO ALPINE vendesi a L.300 000 Tel ore 18/20 Maria 011-7397169

AUTORADIO CLARION modello DRX111 con cambio CD Clarion da 6 dischi vendesi a L.400 000 vendesi 0349-4361300

AUTORADIO KENWOOD mod.KRC858 SRC nuovo ancora imballato causa doppio regalo vendesi 0335-8319657

AUTORADIO PANASONIC mod. 35 Watt X 4 con RDS e Dir servosterzante e comandi per telefono CD Blaupunkt cambi vendo a L.700 000 0335-3018947

AUTORADIO PANASONIC F [redacted] con telecomando 40x4 watt originale per Fiat Punto 350 watt vendo anche separatamente a prezzo di [redacted] 011-[redacted]

AUTORADIO PANASONIC [redacted] CQ-R 640 per telecomando per 5 CD Panasonic 4x40W RDS servosterzo regolazione grafica display e garanzia L.340 000 0329-7213474

AUTORADIO PIONEER RDS [redacted] prelievo prese bmw, vendo a L.200 000 011-4383371

AUTORADIO PIONEER base CD vendesi a L.600 000 Tel. ore 18/20 Mara 011-7387149

AUTORADIO PIONEER + cambio Kenwood, con telefono, vendesi a prezzo da concordare 0338-8319414

AUTORADIO PIONEER KEH 5480, RDS CD da bagagliaio con 3 cambi, pari al nuovo, vendo a L.50 000 trattabili 011-2238028

AUTORADIO PIONEER 9500 RDS CD Pioneer con 5 cambi, pianale completo radio Sony 300 RDS, L 1 200 000 trattabili, anche singoli 0338-2064526

AUTORADIO SONY con [redacted] Telefono [redacted]

AUTORADIO SONY frontalino estraibile 2 casse da 25 watt, vendesi a L.200 000 0338-3510835

AUTORADIO SONY 4x30W, amplificatore digitale 4 canali, 2 casse Pioneer 40W, vendesi a L.150 000 trattabili 011-673209

AUTORADIO SONY con cambio, modello MEX, RDS vendesi a L.200 000 0338-8319414

AUTORADIO Version Tanga 1° tipo, solo parte [redacted], vendo a L.50 000 011-2424121

AUTORADIO con frontalino estraibile futuristico, vendo a L.50 000 Tel serali 0338-3472230

Alfa GT ricambi vari per interni completo alzacristalli mod. GTL vendo a L.400 000 trattabili. 0347 [redacted]

BARRE PORTAPACCHI modello Fapa, vendo a L.70 000 011-4333351

BARRE PORTATUTTO per Ford Fiesta, 5 porte, vendo a L.30 000 Tel serali 011-4068990

BARRE PORTATUTTO per Fiat Uno CS, vendesi Tel serali 011-826556

[redacted] PORTATUTTO a portapacchi per Mini Cooper, vendesi a L.100 000 011 [redacted]

BARRE PORTATUTTO universali, per Fiat Panda come nuove vendo 0347-7617435

BARRE PORTATUTTO per auto con canalina vendesi 011-773242

BARRE PORTATUTTO Fapa, ottime condizioni, per auto con canalina, vendo a L.50 000 011-8133047

BARRE PORTATUTTO Fapa, attacchi per Fiat Cinquecento e Seicento, valore L.115 000, vendo a L.60 000 011-4523401

BAULE CD PIONEER per auto, vendesi a L.250 000 0339-3844809

BULLOCK MILLENIUM Nuova versione, modello 5, mai usato causa prezzo di quello venduto a L.100 000 Tel ufficio 011-4374080

CAMBIO 5 marce, per Fiat Panda 900, buone condizioni 0347-2757556

CAMBIO per [redacted] Civic 16V benzina gomme per Opel [redacted] OSI, vendo 011-9013964

CARRELLO APPENDICE con coperchio, PC kg 500, mt 1.20x1.50, unico proprietario, vendesi a L.600 000 Tel pasti 011-382770

[redacted] APPENDICE in [redacted] condizioni, [redacted] di scorta, vendesi a L 1 100 000 Tel [redacted] 011-6499727

CARRELLO leggerissimo per trasporto auto vendo Tel dopo ore 21 011 [redacted]420

CARROZZERIA E MECCANICA per Alfa Romeo 75 2.0 anche vettura completa vendesi 011-2264741

CASSA ACUSTICHE (n.2) da 40watt vendo a L.30 000 cad.; autoradio Kenwood digitale a L.60 000 011-4375064

CASSE PIONEER per autoradio 60W+60W più antenna autoradio, vendo a L.30 000 011-2481041

CARRE (n.4) per Fiat Punto, vendo a L.80 000 0339-7726886

CASSETTO INTERNO destro, tappo benzina con chiave, antifurto, ruote etc.. tutto per Fiat [redacted] vendesi Tel serali 011-8181136

CATALIZZATORE per Fiat Panda 1.0 Fire, nuovo, prezzo [redacted] a L.300 000 011-9046874

CATENE DA NEVE nuove, per Fiat Uno mod Konig G1 mm 12 vendesi a L.50 000 Tel serali 011-665-2798

CATENE DA NEVE No Problem, 175/70 R13 185/60-14 più portapiatto adattabile, dotato di puntasce con antifurto, portabici, vendo tutto a L.80 000 0328-2110478

CATENE KONIG No Problem, come nuove per mole 165/55-14 - 185/55-13 - 185/70-13, ed analoghe vendo a L.50 000 011-6180490 0347-2740304

CATENE KONIG per VW Golf ultima serie, Passat ultima serie, misura 80, nuove, imballate, causa errata ordinazione Tel dopo le ore 13: 0339-4096763

CATENE NEVE TORINO T2 240, mai usate, per gomme 205/70 o simili, vendesi a L.120 000 011-8411131

CATENE NEVE No Problem, nuove, mai usate, modello T2 misura 090, vendesi Chiedere di Enrico 011 7058116

CATENE NEVE Spikes Spider tipo 0, per ruote con pneumatici da 13", 155/70-13 165/65-13, 185/55-13 e L.280 000, e Konig 155/70-13 L.50 000 011-8109486

CATENE NEVE a ragno, Konig no problem modello T2045, spessore mm 12 per gomme 175/60-14 o 185/55-14, usate 1 sola volta, vendo 011-4038094

CATENE NEVE antiscivolo/antineve, montaggio rapido, vendo a L.30 000 011-4062448

CATENE NEVE a ragno, a montaggio ultra rapido Spikes Spider, usate pochissimo L.300 000 trattabili Tel dopo ore 20 011-9013165

CATENE NEVE per Uno, vendo a L.50 000 più tutta la scorta a L.50 000 011-612073

CATENE NEVE per Fiat Uno CS, mai usate vendesi Tel serali 011-4295556

CATENE NEVE per Fiesta, Cho, Uno, nuove mai usate, vendesi Tel serali 011-4584874

CATENE rapide, Spike Spider, 1° misura, vendesi a L.250 000. 011-3833844

CERCHI BMW (n.4) serie 5, nuovi, vendo 011-9203480

CERCHI IN LEGA per Renault Clio Williams, vendesi 011-9067308

CERCHI IN LEGA (n.4) per Peugeot 205 1.9 GTI, vendesi a L.250 000 0335-8422275

CERCHI IN LEGA 5.5 J x 14, Sporting, meaganno 3 punte, vendo anche separatamente Tel serali [redacted] 80 3470

CERCHI IN LEGA per Fiat Coupe Turbo 20V originali vendesi 0335-8276136

CERCHI IN LEGA Momo 16", [redacted] attacco Alfa Romeo, vendesi 0335-8276136

CERCHI IN LEGA per Fiat Coupe Turbo 20V, originali vendesi 0347-5544086

CERCHI IN LEGA (n.4) da 14", adatte anche a Lancia, pneumatici termici Michelin, 185/60/14 vendo 011-9106868

CERCHI IN LEGA (n.5) originali Lancia, con pneumatici Michelin 185/60 R14, vendesi a [redacted] cadauno 011-3343096 [redacted]-1[redacted]

CERCHI IN LEGA leggera, 16" 8 razze, 4 teri completi di gomme super ribassate Pirelli P7000 205/45 vendo Tel serali 011-7392617

CERCHI IN LEGA originali per Audi A3, come nuovi più di nuovi vendo a prezzo ribassato Tel. ufficio 0335-6261429 011-8990651

CERCHI IN LEGA (n.4) per Renault come nuovi, vendo a prezzo da concordare 0338-8580043

CERCHI IN LEGA R13 modello Sporting per gomme al 90%. Pirelli P 700Z, vendo 0338-9838331

CERCHI LEGA (n.4) come nuovi [redacted] L.300 000 011-7397149

CERCHI LEGA (n.4) Uno T Racing, alettone, lari antiribaltio antiscivolo e inserti laterale per Fiat Uno 1° versione, vendo a L.30 circa 011 [redacted]4975

CERCHI LEGA leggera (n.4) completi di copertoni, per Fiat Cinquecento o Uno vendo a L.450 000 trattabili Tel serali 011-9002172

CERCHI (n.4) da 13", per VW o Opel a L.80 000, 4 pneumatici estivevole 185 [redacted] loop SP 4s, al 40% a L.70 000 tutti a L.130 000 011-597328

CERCHI (n.4) da 14" originali, per Peugeot 106 veloce, più 4 cerchi da 13", scarico sportivo Supertorini, completo di collettore vendo 0335-6027600

CERCHI (n.4) per vecchia Fiat 500 o simili misura 125/12, vendesi a L.50 000 trattabili in omaggio copertoni 0339-2737107

CERCHI (n.5) in lamiera, per Opel Corsa 1.0 nuovi, per coppette, diametro 13, vendo 0347-[redacted]

CERCHIETTI IN ACCIAIO per Golf 4° serie più copricerchi originali, vendo a prezzo da concordare 011-9268418

CERCHIONI (n.2) per Fiat Panda 750 montati anteriori, come nuovi, vendo a L.100 000 ex trambi 011-9857781

CERCHIONI (n.2) Opel Vectra a specchietto per 131 Abarth, vendesi 0347-[redacted]

CERCHIONI (n.4) originali per Fiat Tipo, montaggio copertone 185/60/13, vendesi a L.70 000. Attenzione regalo copricerchi 0338-1452378

CERCHIONI (n.4) originali per Tipo montaggio copertone 185/60/13, vendo a L.70 000 Regalo copricerchi 011-3368480

CERCHIONI (n.5) in lamiera 145/13 Fiat, vendesi a L.50 000 011-6274914

COFANO FIAT PANDA originale Fiat nuovo da verniciare vendesi a L.100 000 011-334384 0339-1183549

COFANO POSTERIORE Porsche 911 [redacted] '70 vendesi a metà prezzo Tel pasti 011-8670287

COFANO e strutturazione per Renault 5 GT turbo, vendo in blocco a L.50 000 0338-3358053

COFANO per Maggiolone Pagoda, nuovo da verniciare, vendo per inutile acquisto a L.150 000 011-9268361

COPRIMAUTO per Fiat Punto, usato poco vendo a metà prezzo del nuovo 011-3113381

COPRIMAUTO per Volkswagen Golf [redacted] 011-736466

CORPO CENTRALE marmitta espansione per Alfa Romeo 155 1.8 TS vendo Tel ore 20-20 011-202977

DIFFERENZIALE POSTERIORE per Jeep Wrangler o Renegade, completo, vendesi a L.[redacted] 0360-564470

DIFFERENZIALE per Mercedes 190 2.0, con ABS privato vendo 011-3411169

FANALI POSTERIORI come [redacted] Fiat Dino berlina, vendo a L.40 000 Tel dopo ore 20 011-6199395

FARI FENDINEBBIA (n.2) originali Fiat Punto, nuovi vendesi a L.150 000 0338-3892508

FIAT UNO del 1990, incidentata posteriormente ripara perfetto. [redacted] Tel mattino o serali 011-7[redacted]7078

FILTRO ARIA nuovo imballato, tecnico ex A214, per BMW 320 520, 525 vendo a L.20 000 Tel mercoledì giovedì e venerdì 011-248[redacted]

FODERE AUTO SU vendesi a L.[redacted] 011-6801291

FODERE SARTORIALI per Fiat Bravo e Alfa Romeo 145 vendesi 0335-6393085

FRONTALINO ESTRAIBILE per autoradio Sony XR 5450 valore con custodia vendo a L.50 000 non trattabili causa doppione Fiorano 011-3093734

GANCIO TRAINO Nissan Rabol, occasione, vendo 011-3749845

GOMMA misura 155/13 L.35 000, 4 gomme misura 145/13 80% battistrada, Mocchi L.150 000 Tel pasti 011-34 [redacted]

GOMME ANTINEVE (n.4) Pirelli 185/65-14 nuove, vendesi a L.500 000 Tel serali 011-780784

GOMME ANTINEVE (n.2) [redacted] nuove, causa [redacted] per auto, L.60 000 [redacted] per auto con cerchi Punto o Uno, L.80 000 [redacted] per [redacted] 011-[redacted]

GOMME ANTINEVE (n.4) Michelin con cerchi misura 150/12, vendesi a L.100 000 011-2258743

GOMME ANTINEVE (n.4) in buone condizioni montate su cerchi, con attacco Ford 145/55/13 vendo Tel serali 011-9357174

GOMME ANTINEVE (n.4) Michelin 330 x 3200 175/70 R13 82 Q, con cerchi vendo a L.200 000 Tel pasti serali 0339-4071083

GOMME ANTINEVE (n.4) Semperit, Michelin Alpin, 175/70/14, semiusate, km 8 000, vendo a L.300 000 011-8188205

GOMME ANTINEVE termoadesive, [redacted] 155/70 R13, M+S 100, con cerchi, per Ford Fiesta, al 50% vendo a L.150 000 0335-8415682

GOMME ANTINEVE (n.4) complete, per Dyane 6, vendesi in blocco a L.50 000 011-9835744

GOMME ANTINEVE chiodate, complete di cerchi, 145 S 13, usate 2 stagioni, causa [redacted] vettura vendo a L.200 000. 011-9531179

GOMME ANTINEVE (n.4) complete, con cerchi, misura 155/70 SR 13, ottimo stato, [redacted] a L.140 000 [redacted] pasti 011-[redacted]

GOMME ANTINEVE (n.4) Pirelli misura 185/60 14 [redacted] vendo a [redacted] 011-4050381

GOMME BRIDGESTONE (n.4) serie 302 cerchi gamma 205/55 ZR 16, vendesi a L.1 500 000 0338-5318080

GOMME CHIODATE (n.4) per Panda e Uno [redacted] perfette, complete di cerchione, vendo Tel pomeriggio 011-723870

GOMME CHIODATE (n.4) 2 gomme antineve 185/70/13 usate poco complete di cerchione per Alfa 33 vendesi a L.150 000 011-9015452

GOMME CHIODATE Marangoni Polar 133/15, con cerchi d'acciaio, ottimo stato, vendo a L.120 000 011-9357011

GOMME DA NEVE per Opel come nuove, vendo 011-7136[redacted]

GOMME DUNLOP (n.5) misura 185/70 R14, km 1 000 effettivi, vendesi a L.300 000 trattabili Tel serali 011-3386[redacted]

GOMME FIRESTONE (n.2) 155/70/13, F580 complete di gomme, vendesi [redacted] dopo ore 20 011-7363[redacted]2

GOMME GOODYEAR (n.2) con cerchietti Ruote più portapacchi vendesi a L.135 000 011-3857989

GOMME HANKOOK (n.5) 135/80/13 [redacted] non recuperate vendesi a L.[redacted]0 000 0338-6105618

GOMME INVERNALI complete di cerchi, ottimo stato, 185/60/14, vendo a prezzo da concordare Ore serali 011-9571039

GOMME INVERNALI (n.4) termoadesive Michelin, misura 155/70-R13, complete di cerchi vendesi a L.250 000 Tel pasti 011 [redacted]

GOMME MICHELIN ENERGY 185/65/14 con parchetti vendesi 011-7394823

GOMME MICHELIN (n.2) Energy [redacted] 13, con cerchi vendesi a L.180 000 Tel serali 011-9649684

GOMME MICHELIN (n.4) Energy 155/70 R13 nuove [redacted] cerchi per Fiat Uno vendesi a L.250 000 Tel serali 011-9321067

GOMME MICHELIN (n.4) Energy 175/70 R14, al 50% vendo a L.40 000 cadauna 011-7715288

GOMME MICHELIN (n.4) [redacted] 185/60 R14, complete di cerchi quasi nuove privato vende a L.900 000 Tel ufficio 011-702373

GOMME MICHELIN (n.4) 155/80/13 [redacted] condizioni vendo a L.150 000 0347-4160085 011-4452968

GOMME MICHELIN (n.2) nuove MST 155/70 R13, vendesi a L.100 000 011-6499722

GOMME NEVE (n.2) misura 135/12, Cast Valley, nuove, con camera d'aria e cerchi vendesi 011-3826513

GOMME PIRELLI [redacted] (n.2) 185 R14, con km 5 000, vendo a [redacted] cadauna non trattabile 0348-5259347

GOMME PIRELLI RADIAL (n.2) 195/65 semi nuove vendo a L.120 000 011-852488

GOMME SANTANO RADIAL (n.4) buono stato Powergrip [redacted] 215/75 R15 vendesi a L.320 000 011-[redacted]

GOMME SILVERSTONE (n.4) 13 5R13, complete di cerchi, come nuove, per Fiat Panda vendesi a L.180 000 cadauna 011-[redacted]

GOMME TERMICHE ANTINEVE (n.4) 145/13 con cerchi, equivalenti affare vendo 011-77[redacted]

GOMME TERMICHE (n.4) Pirelli 165/65 R14 nuove 5 mm di [redacted] vendesi a L.[redacted] 000 Tel ore pasti 0328-577107

GOMME TERMICHE (n.4) Fulda Kristall 145/80 R13/750, con cerchi 3 fori, vendo a L.320 000 Tel pasti serali 0339-407[redacted]

GOMME TERMICHE (n.4) 155/70 R13 nuove mezzo a cerchi, per Fiat Panda a Ka, vendesi 0338-9320777

GOMME TERMICHE (n.4) Kleber Krisalp 135/80 R13 come nuove, vendo causa cambio auto Tel dopo le 21 011-8807312

GOMME (n.2) con cerchioni, 155x13per Renault 11 o 9 montate, al 80% [redacted] 011-[redacted]

GOMME [redacted] (n.2) misura 165/80 R14, adattabili Alfa, km percorsi 10 000 vendesi a L.120 000 011-9101906

GOMME (n.4) 175/R13 per al nuovo [redacted] chi, vendesi a [redacted] 011 234[redacted]

GOMME (n.4) 185/60/14 vendesi a L.200 000 e 4 gomme 175/60/13 vendesi a L.250 000 Tel pasti 011-726477

GOMME (n.4) 195/55/15 vendo a L.[redacted] 000 e 4 gomme 205/50/16 a L.500 000 011-[redacted]6457254

GOMME (n.4) con cerchi per Samurai o Vitara adatte per neve 195/75 R15, come nuove vendo 011-3641100

GOMME (n.4) nuove, 205/60/15 MUD 3A HR montate su cerchi in lega nuovi a 5 fori originali Alfa 164 o Lancia K vendesi Tel serali 011-614477

GOMME (n.4) per Passat, complete di cerchi in con copricerchi in plastica 195/60/14 vendo a L.200 000. Tel serali 011-9050991

GOMME (n.4) 185/60/14, più 4 gomme 185/65/14, vendesi da L.30 000 cadauna Tel pasti 011-6197733

GOMME (n.4) 205/50/15 più 4 gomme 195/60/15 vendesi da L.40 000 cadauna 0336-710021

GOMME (n.[redacted]) 175/65/14 più 4 gomme 185/65/14 vendesi a partire da L.200 000 cadauna [redacted]

GOMME [redacted] di cerchi [redacted] Dunlop [redacted] 185/60/14 adatte Fiat Bravo Tipo o simili vendesi a L.350 000 011-6810891

GRUPPO OTTICO [redacted] per Peugeot Fiat [redacted] vendesi Tel serali 011-[redacted]

GUARNIZIONI per motori auto anche a specchio, vendo al miglior offerente 011-2731798

IMPIANTO GPL a cambiella, con documenti vendesi [redacted]-4652246

IMPIANTO GPL per auto con carburatore completo di documenti, vendo a L.500.000 011-295484

IMPIANTO STEREO sub 500W, gamma completo woofer mob a tenda, amplificatore 300+300w autoradio Sony frontalino, telecomando, L.1.100 000 011-6807254 0335 [redacted]

INTERNO RECARO per Delta 8V, completo di pannelli ottimo stato, vendo a L.200 000 Cella

ria anteriore per Delta TD. Enrico Serafi 011-9664548

MOTORE R 113 praticamente nuovo, vendo a L.200.000; inoltre motore Fire, km 20 000, vendo a L.800.000. 011-4594779

MOTORE E CAMBIO Fiat Brava 16V, vendesi causa sinistro. 0338-3536872

MOTORE E CAMBIO portelli, parti varie di meccanica e carrozzeria, per VW Passat 1.6 TD, vendo Tel [redacted] o serali 0121-40323

MOTORE E CAMBIO chiavi, per Fiat Panda 45, qualsiasi prova, vendesi a L 300 000 Disponibili altri ricambi Tel serali 011-7493002

[redacted] **ELABORATO** cv 32, coppa olio maggiorata, carichi in lega, marmitta speciale, volanino pelle, interni speciali, per Fiat 500, vendesi 011-5u21346

MOTORE FIAT UNO 1.1 Fire, km 50 000, accessori condizionati, vendesi a prezzo da concordare 0335-8592030

MOTORE FIAT UNO diesel 1990, vendesi a modico prezzo causa sinistro auto parte posteriore, volendo puoi intera o altri ricambi. Tel mattino o [redacted] 011-7807079

MOTORE FIRE 1.1 [redacted], completo, vendesi 0347-2257556

MOTORE MERCEDES 2.4 vendesi a prezzo conveniente. 011-9680634

MOTORE PER [redacted] e Topolino, vendesi 0171-757522

MOTORE THEMA TD 2.5 km.80.000, perfetto condizioni, completo, vendo a L.1.500.000, cambio per Turbo Diesel a L.1milione. 0338-2900630

MOTORE TURBO 16V per [redacted] e Lancia, completo, vendo a L.2.500.000 0347-2270802

MOTORE ricambi e interni, per Alfa 164 TS 2 [redacted] talora, vendo 0347-2786969

PARABREZZA per Lancia Y, nuovo, ancora imballato, vendo 011-2383187

PARAURTI ANTERIORE per Fiat Tempra, vendo a L.150 000 trattabili 011-4502954

PARAURTI POSTERIORE per Fiat Punto, non verniciato, vendo a L.50 000. Tel ufficio [redacted] 4113402

PARAURTI VW GOLF 3^serie, posteriore, come nuovo, vendo a L 150 000. Tel dopo le ore 17 0335-8764337

PARAURTI anteriore con fendalini, posteriore, cofano specchietti retrovisori elettrici regolabili, per Thema fino anno '92, vendo 011-9065364

PARTI DI CARROZZERIA di Volvo SW, con interni in pelle vendesi 011-2282679

PARTI MECCANICHE per Fiat Ritmo Diesel, 4 fari anni '86 alcuni pezzi nuovi, vendesi 011-2260030

PELLE AGNELLO bianca, mt 90x70, uso copriseggiolino auto o scendiletto, mai usata, vendesi 011-3110544

PER ALFA ROMEO 33 7 porte anteriori e posteriore destra, vendo a L.300 000, 2 gomme nuove Bridgestone 185/60/14, L 250 000 011-2421052 0338-9725410

PER ROVER 114 GT diversi ricambi, compresi anche 4 cerchi in lega, vendo Tel.dopo le 20 30 011-3141430

PER TOYOTA LJ 73, 1989 vendo ricambi di carrozzeria e meccanica 0338-5019953

PIANALE CON CABINE Trepiè, Midrail, a Crocesonna da 150Watt, vendo [redacted] lotti 011-9609826

PNEUMATICI ANTINEVE Cesi, 165/SR14, vendesi a L 50 000 cadauno 011-732242

PNEUMATICI ANTINEVE misura 185/60/14, con cerchi adatti Fiat Marea, vendo 0335-5378178

PNEUMATICI ANTINEVE (n.4) d'occasione, molto belli, adatti cerchione 13 e 14, vendesi 011-2264182

PNEUMATICI CONTINENTAL (n 4) misura 175/65/14, vendesi a L 400 000 Tel dopo le 18 011-827/5752

PNEUMATICI MICHELIN (n 2) Mxl, 165/65/14 condizioni più del 50%, vendo a L 30 000 cadauno 011-9741032

PNEUMATICI PIRELLI (n 2) P2000, 165/65 R13 in ottimo stato, vendo a L 40 000 cadauno trattabili 011-2158/5

PNEUMATICI PIRELLI (n 4) P600, misura 205/60 R15 H93, ottime condizioni, 60% per BMW e Mercedes, vendo a L 340 000 Tel serali 0338-9022464

PNEUMATICI TERMICI (n 4) misura 135/80 R13, usati 1 stagione, vendesi Tel serali 011-2261047

PNEUMATICI (n 2) Michelin Classic, 155/70/13, vendo a L 150 000 completi cerchi per chiave adatti per Fiat 0124-495965

PNEUMATICI (n 2) Michelin MX Radial a 155/R13 785, km 1 500, vendesi a L 60 000 cad Tel serali 011-9913755

PNEUMATICI (n 4) usura 50% Good Year 185/55/15, vendo a L.200 000 0335-6104443

PNEUMATICI (n.4) Pneliank, per Suzuki SJ 410 fuoristrada, misura 225-15, con cerchi a ruota vendo a L 550 000 totali. Tel. serali 011 [redacted]

PNEUMATICI (n 4) d'occasione, adatti cerchione 14 e 15, molto belli, adatti alle velocita', vendesi Massima serieta' 011-2264182

PNEUMATICI (n 5) Dunlop 195/65 R15 91V SP Sport 200 E, privato vende 011 779 3923

PNEUMATICI (n.6) Ancoe 135/80/13 al 50% non rotpetti privato vende tutto a L 20 000 011-6066842

PNEUMATICI (n 5) misura 145/13 come nuove vendo al miglior offerente 011-4343714

PNEUMATICI (n 8) seminuovi, adatti a vetture alte velocita', diametro 14 e 15, vendesi Seriet'. 011-2202458

PNEUMATICI 2 Pirelli e 2 Michelin [redacted] 185/60 R14, 80%, completi di cerchi, nuovi, mai usati, vendo a L 400 000 011-873095

POMPA GASOLIO per VW Golf 1.6 diesel, vendesi 0338-8136830

PORTABAGAGLI (n 2) per tetto auto vendo a L 50 000 l'uno 2 barre portatutto con portasci, vendo a L 50 000 Attacchi universali 011-9861866

PORTABICI nuovo, per auto, con tirani, per sportellone posteriore, adatto 2 bici, vendo 011 959/171

PORTAPACCHI FREBOX [redacted], lunghezza mt 2 20, larghezza cm 85, vendesi Tel ufficio 011-6936271

PORTAPACCHI (n 3) vecchi, vendesi in blocco a L 30 000 011-8691454

PORTAPACCHI 110x105, con apertura massima antacchi cm 125/130, vendo a L 50 000 0347-8014518

PORTAPACCHI per Fiat Uno, affare, vendesi a L 50 000 0338-3038375

PORTASCI FAPA articolo 6A800, adattabile a piu' auto, vendo a L.30 000. 011-4052448

PORTASCI FAPA con chiave, per Cio [redacted], vendo a L.70 000, piu' altro porta sci a L.70 000, in blocco a L 120 000 011-4155875

PORTASCI FAPA molle tassello ruota, manopola Supersprint, ed altri ricambi, per Y10, vendesi 0338-5867413

PORTASCI FAPA per Fiesta, 4 posti, vendo a L.80 000 011-7488098

PORTASCI FAPA per [redacted] modelli su ruota di scorta posteriore, vendesi a L.250 000 0347-7820855

PORTASCI FAPA trasformabile in barra portatutto, per Lancia Y, vendo a L.200 000 Tel. serali 011-3179350

PORTASCI FAPA universale, chiavette chiuse, non magnetico, L 100 000 Serali [redacted] 9172640

PORTASCI con chiave, per Fiat Panda, Uno e Punto, vendo a L 40 000, altro per auto con canalina, L 20 000 [redacted] nuovi, L 35.000 011-3091550 0338-7639599

PORTASCI con chiave di sicurezza, per Fiat Uno 3 porte, [redacted] a L 50 000 011-9095277

PORTASCI per Cio o Y10, vendo 011-6685581

PORTE COMPLETE come nuove, per Alfa 2.0 Twin Spark, vendo [redacted]

PORTE (n 4) per Citroen ZCV ed altri accessori, vendo 0347-8448197

PORTE/COFANO per ricambi Mini vendo Occasione 0339-3957414

PORTELLONE post., 1 cerniera, 1 fanale da anti a 2 post. 1 specchietto sinistro, 1 tergicristallo rullo probabile, 1 tappezzeria posteriore, a Bianca SW 2.0 Diesel 0338-9189414

PORTIERE (n 4) per Lancia Ardea, completo, vendesi 0171 757822

RADIATORE completo elettroventola per Fiat Tipo, vendesi. Serafi 011-9172640

RICAMBI CARROZZERIA per Fiat Panda 4x4 usurata parte posteriore, vendesi 0338-4318900

RICAMBI FIAT PUNTO paraurti posteriore L 50 000 fanali posteriori L 50 000 l'uno specchi esterno sx L 30 000 vendesi 011-9624365

RICAMBI JEEP Cherokee 2.1 TD di carrozzeria, meccanica, motore fuso, radiata, vendesi Tel pasti 0335-7100909

RICAMBI JEEP Wrangler o CJ, meccanica, telaio, carrozzeria, gomme larghe, ammortizzatori, scarichi Rem, balestre e altro, vendo 011-530419

RICAMBI VARI di meccanica e carrozzeria per Fiat Ritmo 130 TC vendesi 0347-8348589 011-3509/9

RICAMBI VW GOLF 3^serie, 2000 8V o 16V per impianto GPL vendo 0348-7838679

RUOTE CHIODATE (n 4) 165/SR13, con cerchioni, usate pochissimo come nuove vendo a L 250 000 Tel serali 0124-700052

RUOTE CHIODATE (n 4) 135/13, nuove, più 2 chiodate 145/13, nuove, vendesi a L 65 000 cadauna 011-614477

RUOTE CHIODATE (n 3) 185/13, complete di copertoni, camere d'aria e cerchio vendesi a L 30 000 cadauna 011-2731298

RUOTE CHIODATE (n 4) Pirelli Winter con cerchioni semiruote misura 175/70 SR14 820 vendesi 011 853295

RUOTE COMPLETE (n 4) M535 Pirelli, 145/13 camurato chiodato al 80% non scoperta, vendo a L 150 000 011-7237578

[redacted] **COMPLETE** (n 4) con gomme termiche Michelin Alpina 185/65/13, 80%, per Renault Clio e Twingo vendesi a L 300 000 011-9203490

RUOTE COMPLETE (n 4) per Fiat, copertone e camera d'aria nuovi, 165 SR 13, vendo 011-591800

RUOTE INVERNALI (n 4) 135/13, complete di cerchione, km 3 000, causa neve nuovo, vendo a L 300 000 011-6470909

RUOTE NEVE (n 4) per Fiat Panda o Uno ottimo condizioni vendesi a L 350 000 011-8191117

RUOTE TERMICHE (n 4) Pirelli Winter, buono stato, con cerchi, 175/13 ideali per Opel Astra SW, vendesi a L 700 000 011-9236300

RUOTE TERMICHE (n 4) complete, usate nuove, Michelin XM + S Alpine 185/65-13, montate su cerchi, adatti Ford Peugeot, Citroen vendesi 011-9607498

RUOTE (n 4) per fuoristrada nuove, per Hanauli 731 Turbo, vendesi Tel pasti 011-8990187

RUOTE (n 5) con cerchio, [redacted] Cesi battistrada all'80%, 165 R13 vendo a L 250 000 trattabili 011-755240

RUOTINO DI SCORTA per Fiat Punto vendesi a L 50 000 0339-3777799

SEDILE ANTERIORE destro per Fiat Punto 3 porte vendo a L 130 000 011-4345804

SEDILI ANTERIORI e posteriori in alcantara blu per Lancia Delta GT anno 90 vendo a L 150 000 non trattabili 0347-5985209

SEDILI tappezzeria anteriore, motore ottimo, per lavori artigianali, colleno, per Fiat Uno del 1990 vendesi a modico prezzo Tel mattino o serali 011 780 7078

SERVOFRENO per Fiat Uno 60 SL, modello Bendix 6" p53 1426626, mai usato, acquistato per errore, vendo a L.20 000. 011-2481341

SOFT-TOP BEST-TOP Mopar, paraurti unica hard-top, porta in lexo, parafanghi larghi e altro per Wrangler o CJ7, vendo 0347 0559430

SPECCHIETTO LAT. DX per VW Transporter vendo a L 55 000 0347-1602502

TELAIO nero, per Nissan Patrol, nuovo, lunotto spaziale, L 250 000, ruota nuova, completa di cerchio, 205/R16, Michelin XH5, L 250 000 011-9627020

TENDINE PARASOLE nuove per BMW serie 320 e 325 vendesi causa sinistro 0329-2183104

TRUCCIO HARD-TOP con vetri scorrevoli portellone posteriore apribile, marca Brahma, per Toyota, Nissan, Mitsubishi Pick-Up, vendo Dopo le 20 0124-77823

TUNNEL CENTRALE per Fiat Uno 1/2^ versione e pianale Premiacar (senza casse per Fiat Uno 1^versione), vendesi Tel 19 30 circa 011-4703826 0347-1494875

TWEETER per auto, orientabile membrana in seta liuttale, inoltre crossover 2 vie stereo 3500Hz, 120W o C.F. pari al nuovo vendo 011-[redacted]

VOLANO per Ritmo vendo a L 100 000 011-8192654

VOLANTE LEGNO Momo, mai usato, 8 razze cromate, adatto a vetture d'epoca, vendo a L.70.000. 011-8051034

VOLANTE SPORTIVO Momo, ultimo tipo a ordini arretrati per Fiat Punto GT, vendo a L 400 000 Tel pasti 01[redacted]1

VOLANTE 3 razze, con mozzo, nuovo, vendo a L 100 000 Tel. [redacted]

111 AUTOMEZZI

domanda

111/6 Citroën

CROCETTA alloggio grande, signorile, [redacted] zi. 0330-333710

ZX 1.4 SW AVANTAGE o Aura, dal 1995 in poi, ottime condizioni cercasi in acquisto 011-726335

111/9 Fiat

131 Mirafiori o Supermirafiori, acquisto [redacted] co prezzo 0338-9121429

PANDA 4X4 FIRE acquisto a prezzo ragionevole 0339-3364135

PANDA 4X4 con motore Fire cerco in acquisto a prezzo ragionevole 011-4344711

PUNTO 1.1/1.2 a Fiat Uno, 1992/96, cercasi in acquisto solo se da rivisitare o in cattive condizioni 011 4593916

UNO catalizz. o Punto 1.1/1.2 1992/96, cercasi in acquisto solo se da revisionare o in cattive condizioni 011-4593916

111/11 Honda

PRELUDE 1.8 EX 2^versione 1983/1987 anche non funzionante acquisto per ricambi 011-6693764 0347 3432132

[redacted]

CORSA 1.0 nuova serie, colore grigio o nero, funzionante, cercasi in acquisto, spesa massima L 6milioni 0338 9726932

111/20 Renault

ESPACE benzina o diesel, anno 91, 92, 93, acquisto Tel pasti 011-3141430

111/26 Volkswagen

GOLF GTI 1.8 modello 1982/83 solo 1^serie, trasformata, fuori serie, esame stato generale, privato cerca in acquisto Tel serali 011-4525647

GOLF 4^serie qualsiasi condizione, cerco a modesto prezzo. Pagamento contanti. 011-4594259

111/27 Altre marche

[redacted] recente, [redacted] in acquisto 0339-7151582

AUTOVETTURA recente, incidentata o con motore fuso cercasi in acquisto con pagamento contanti Tel serali 0338-9092022

INNOCENTI MINI 90 automatica, avvisto calcio vi voglio in mare L.500.000. 0368-7616115

MAZDA MX5 dal 1991 in poi, perfette condizioni, cercasi in acquisto, massima valutazione 11 milioni 0347-6435873

QUADRICICLO monomarce, cerco spesa massima L 5milioni 0347-4872958

111/29 Fuoristrada

FUORISTRADA TD mar 96, parmuno con Lancia K 3.0 7/90, perfetta, full optional, doppio airbag, quotazione Eurotax più eventuale conguaglio 0335-6324018

IUA CONFORT TD acquisto 0338-3566559

[redacted] **accessori automezzi**

AUTORADIO di buona marca funzionante e sicura, cerco in acquisto a modico prezzo 0335 8102914

CATENE DA NEVE 165/65 R14, per Fiat Tipo buono stato, cercasi 0347-1278059

CERCHI originali per Audi A4 SW, 5 fori, acquisto a prezzo accessibile 0335-8102014

HARD-TOP per Mazda MX5, possibilmente rosso, cercasi in acquisto 0347-4327654

IMPIANTO ARIA CONDIZIONATA completo, per Land Rover 90 aspirato, acquisto 0330-207393

PORTABAGAGLI usato, per Fiat Uno tipo nuovo senza canaline, cercasi in abbinato 011-9369613

PORTAPACCHI per Fiat Uno Sang, cerco in regalo o a modico prezzo 0347-7815341

112 CICLOMOTORI

offerta

112/1 Aprilia

MOTUAREG molto bella, vera occasione, vendo a prezzo interessante 011-9235858 [redacted] 5488138

AF1 50 completamente rivernicato e rimontato colore rosso e oro, da vetrina, vendo Tel dopo le ore 18 011-6499455

CHESTERFIELD 50 motore con circa km 2 000 appena cambiato, ottimo stato, vendo a L 2 300 000 0347 4269895

RALLY 50 raffreddato, luglio '98, colore nero metallizzato, km 1 700 vendo a L 3 200.000 trattabili 0339-3329116 0121-306565

RALLY 50 raffreddamento a liquido, 1997, blu scuro metallizzato, ottime condizioni, non ha bisogno vendesi a L 2 300 000 011-4344711

RALLY anno '95 perfetta nuova vendo a L 2milioni 011-8223787

RS 50 REPLICA '98, perfetta, km 2.800, vendesi per inutilizzo a L.3milioni. 0121-72709

RS CHESTERFIELD 50 motore rafreddato, velocita' km/h 100, vendo a L 2milioni trattabili. 011-783340

SR 50 fine '94, blu met., ottime condizioni, privato vende causa inutilizzo a L 2milioni 0348-8357598

SR 1994, in buone condizioni L 1 600 000 0338-1661518

112/2 Gilera

50 colore grigio chiaro, vendesi 011-8609150

50 colore rosso, contachilometri, 10 anni di vita, vendesi a L 180 000 011-7491823

50 verniciata metallizzata, km 2.300 originali, vero affare, vendesi causa inutilizzo Tel ore 19/21 011-879411

JUNIOR TURISMO 50 1979, 4 marce, vendesi a L 300 000 Tel serali 011-3191894

112/4 Piaggio

APE 50 anno '90, colore verde scuro, vendesi a L 3 800 000 011 8564526

BOXER in ottime condizioni, vendo causa inutilizzo di scuola a L 380 000. Regalo parabrezza. 0347-4145234 011-7396552

BRAVO 1997, con casco, vendo a L 1.500.000 trattabili 0339-8871501

CIAO fanalino bianco, vendo a L 300 000 011-7785475

CIAO in ottimo stato vendo a L 600 000 011-3826513

NRG 50 km 6 500 perfetta, vendo privatamente Tel regolare 011-8504485

NRG MC2 1999 mese e vendo vendesi. Tel. serali 0328-2297912

QUARTZ 1994, ottime condizioni rosso, parabrezza, bauletto, vendo a L 2 600 000 [redacted] Tel serali 011-8499792

SI 50 1986, ottime condizioni accessoriato, vendo a prezzo conveniente Vero affare 011-4561638

SI come nuovo blu metallizzato verniciato, vendo per inutilizzo a L 850 000 011-3851785 0347-9909733

SI modello nuovo, con parabrezza e bauletto, nero ottime condizioni, sempre tenuto in box, marmitta nuova vendo a L 1.200 000. Tel pasti 0347-4324085

VELOFAX ruote alte con mozzo scoppio 50, anno '97, colore bianco come nuovo privato vende a L 1 800 000 trattabili 011-9207558

VESPA 50 ET2 anno '97, km 8 000, autista da vetrina L 2 800 000 011-343522 0335-7162479

VESPA 50 ET2 nera, ben tenuta, vendesi a prezzo da concordare. 011-9645401

VESPA 50 PK 4 marce ottime condizioni, vendesi a L 700 000 0349-4745982

VESPA 50 [redacted] 98, con bauletto, vendesi a L 300 000 Zona Asiago/Rivoli Tel serali 011-9491619

VESPA 50 anno 84 funzionante, vendesi a L 1 500 000 trattabili 011 9249245

VESPA 50 bellissima, motore originale, con bauletto vendo L 1 200 000 trattabili 011-734913

VESPA 50 modificata 102, completamente originale, colore verde metallizzato, 3 travasi, carburatore e motore nuovi, da rifinire, vendo a L 950 000 0347-2948791

VESPA 50 vendesi a L 700 000 trattabili 0338-7407436

VESPA PK 50 buone condizioni, con parabrezza, vendesi a L 900 000 trattabili 011-8055536

VESPA PX 1978 meccanica e carrozzeria a posto, vendo a L 1.800.000 trattabili 0347-5448197

ZIP nuovo ottimo affare vendo Tel serali 011-8004026

112/6 Altre marche

ATALA 50 blu metallizzato come nuovo km 500 circa, vendesi per inutilizzo 011-6216114

BENELLI 50 2 velocita', km 500, colore grigio metallizzato, vendo a L 1 200 000 011-9830101

BENELLI aprile '01, colore azzurro, vendesi a L 2 500 000 Tel serali 011-4536189 0339-7809840

CAGIVA SUPER CITY 50 5/95, meccanica e carrozzeria perfette vendesi Tel pasti 011 8951452

DI BASI rosso, pieghevole, dotato di borsa per trasporto, vendesi a L.700 000 0347-2486845

HONDA 50 fuoristrada, senza targa, ideale neve, campagna spiaggia, tipo Dune Buggy, per amatori buono stato vendesi 011-2202451

HONDA BALI 50 ultimo modello immatricolato '97, km 6 000, ottime condizioni, con parabrezza, vendesi a L 2 300 000 0335-6589404

HONDA hyperbyke 3 ruote, ideale per ragazzi, senza targa, uso campagna, neve, spiaggia, tipo Dune Buggy buono stato, vendesi 011-2202550

ITALJET PAC 2 pieghevole adatto per camper e barca, come nuovo, vendo a L 1milione. Regalo assicurazione 011-9004605

ITALVELO 50 ruote piccole, automatico 2 marce, ottime condizioni, ideale per camper, vendesi a L 500 000 0347 2721450

KYMCO DINK 50 scooter nero, parabrezza, portapacchi schienale km 6 300, primavera 1998 come nuovo L 2 500 000 011-6061355

MALAGUTI CENTRO 50 grigio metallizzato, pochi chilometri, perfetto stato vendesi a L 1 600 000 trattabili Tel pasti 011-9580571

MALAGUTI F16 1996, in ottime condizioni, non elaborato, vendo a L 2 700 000. 0339-4318900

MALAGUTI F18 nero, ottimo, km 9.000, vendo causa militare a L 2milioni 0338-5953830

MALAGUTI F18 blu notte metallizzato, raffreddamento a liquido, km 4 900, pari al nuovo, privato vende a L 2 800 000 0338-3588534

MALAGUTI FIFTY TOP ultimo modello, bianco e blu, carburatore 16 motore 50 a cilindrata Piaggio, rapidità nuova vendo a L 1 500 000 trattabili 011-9503649

MALAGUTI FIFTY con marmitta stage6 nera, vendo a L 800 000 0338-4537168

MBK BOOSTER '98, blu, km 6 000 vendo a L 1.300 000. 011-5462302

MBK FLIPPER 50 da smanettare, privato vende Fone accetto sul prezzo di listino. 0338-6257753 011-2489353

MINARELLI LEM LA10 vendesi per inutilizzo 0338-9550858 [redacted]

MINIMOTO POLINI completa di ricambi, motorino, scappamento, anno '95, vendo a L 1 500 000 0347-7407782

MOTORINO ELETTRICO ricarica con spina, 220W, peso kg 40, pieghevole, pulsantiera km 45, vendesi a L 2milioni 011-8615023

NRG 50 60 buone condizioni, documenti, vendesi 0124-77210

PHANTOM F12 blu notte, raffreddato a liquido, freni a disco anteriori, sempre garage, causa restauro vendesi a L 2 500 000 011-9471359

RIZZATO 50 come nuovo, usato pochissimo vendesi a L 350 000 011-4557832

VELOMOTOR TESTI 3 marce, motore Minarelli 50, anno 60, vendo 011-9882639

YAMAHA 50 SPORT con bauletto nuovo, casco nuovo, qualsiasi prova, vendesi a L.1.500 000 non trattabili Sera 011-8636891 - 0335-6563174

YAMAHA AEROX 50 scooter anno '97, originale, perfette condizioni, più casco, vendo a prezzo interessante Tel Andrea 0172-715742

YAMAHA AEROX 50 1997, come nuovo, da vetrina, pochi chilometri, vera occasione, vendesi. 0338-5488138

YAMAHA ARE 00 50 anno '98, prima conducitore, vendo a L 2 500 000 trattabile [redacted]

112/7 Accessori ciclomotori

ALLARME per motocicli, nuovo, ancora imballato 2 telecomandi vendo a L 120 000 011-[redacted]0199 0338-5816432

CARBURATORE 19 con tubo Malossi semi-nuovo vendesi a modico prezzo 011-9070261

CASCO NAVA da ragazza, per scooter vendesi a L 50 000 [redacted] serali 011-9677935

GOMME (n 4) per Ape Car a 3 ruote complete di cerchi, 3 gommate al 50% e una nuova 450 R10, vendesi a L 100 000 0347-4639114

GRUPPO TERMICO e marmitta, tutto originale in buone condizioni, per Malaguti F10, vendo a L.100 000 011-3851785 0347-9939233

MARMITTA LEOVINCI per scooter Aprilia e Malaguti, terminale in carbonio vendo a L 100 000 011-8190099 0339-5816432

MARMITTA ORIGINALE per Piaggio NRG, vendo a L 80 000. Tel serali chiedere di Alessandro 011 9068906

MARMITTA espansione Polini, da competizione, per Ciao, Si, Bravo, come nuova, vendo Tel serali 011-826556

MOTORE 50 completo di cambio vendesi. Tel serali 011-9070261

PARABREZZA nuovo, mai usato, per Malaguti Phantom F12 vendesi a L 80 000 011-9640674

RICAMBI PER LAMBRETTA tipo A, B, D, E, F, vendo 0125 713286

113

113/1 Aprilia

SR GULLIVER RALLY o Leonardo acquisto solo se ad ottimo prezzo 0330-541251

113/4 Piaggio

ZIP NRG ET2/BFERA acquisto se vera occasione 011-734792

/6 Altre marche

MALAGUTI F18-F12-F15 o [redacted] Formula 50 acquisto se occasione [redacted] 1-4532575

TRIAL 50 recente buone condizioni cerco in acquisto Tel [redacted] 011-6813373

VELOSOLEX 3800 buono stato acquisto Tel serali 011-466758

113/7 Accessori ciclomotori

TELAIO FORMULA 50 dal '97 in poi a liquido, con documenti in regola, cercasi in acquisto 0347 5801304

114

offerta

114/1 Aprilia

ETX 350 anno '95 inclusa 4 stampi avviamento elettrico, bauletto, unica condizioni, vendesi a L 1milione 0348-3590732

LEONARDO 125 maggio '98 km 4 000 1 anno + mezzo di garanzia, ottime condizioni, vendesi a L 4 500 000 011 9046039

PEGASO 175 '95, giallo vela grigio, ultimo modello, marmitta catalitica, bauletto, antifurto elettronico L 7 400 000 trattabili Pasti 011-2180616

PEGASO 650 TRE modello nuovo, km 30 000 anno '97, colore grigio e nero, vero affare, L 5milioni. Regalo bauletto e casco nuovo. 011-344559

PEGASO 650 anno '97, blu metallizzato, tenuta in garage, ottimo affare, vendesi a L 6milioni 011-6504755

PEGASO 650 giugno '95 colore blu, perfetta, pochi chilometri, vendesi a L 6 200 000 trattabili. 011-9321857

RS [redacted] EXTREME [redacted] condizioni di salute [redacted] a L.7 500 000 011-[redacted]8548

TUAREG 600 avviamento elettrico, TCH0, vendesi a L 1milione 011-6497597

114/2 Bmw

K 100 RS 16V 1993 km 40 000, blu scuro, ottime condizioni [redacted] nuova, [redacted] 0335-[redacted]857

R 100 CS 1990, mono-gialla, appena revisionata, gomme, freni, puliamo e rimettiamo in tiro nuovi, borse laterali, targhino verde. L.10milioni 0335-6344110

R 100 GS in buone condizioni, borse laterali e borsa serbatoio Bmw, vendo a L.10 500 000 011-8055536

R 100 R '83, unico proprietario, ottime condizioni vendesi 011-8061873

R 100 T del 1980, verde petrolio metallizzato, borse laterali borsa serbatoio, vendo per inutilizzo a L.5milioni 0335-6382818

R 80 GS 1987, km 35 000, gommata, borse originali, batteria, marmitta e freni nuovi, tagliando eseguito, vendesi Tel dopo le ore 18 0121-514390

R 80 R 1^serie, colore nero chiaro, ottime condizioni vendo a L 11 200 000 Tel sera 011-8813047

R100 RS anno 91, ottime condizioni, accessoriata vendesi 0338-6425586

114/3 Cagiva

250 a L.1milione trattabile 1402438

50 ottime condizioni, tenuta in garage, vendo a prezzo sfizio 011-8488536

ALA AZZURRA 350 1985, in buone condizioni, vendo a L.2milioni. 0347-2509786 011-8977885

C12 FRECCIA 125 7/89, pochi chilometri, nera metallizzata, qualsiasi prova, vendesi a L 1.500.000 trattabili. 011-8086364

MITO 2 anno '94, ottime condizioni e pochi chilometri, vendo a L.3milioni trattabili. Tel. ufficio 011-8443471

VMX 250 raffreddamento a liquido, monoammortizzatore, 1993, certificato d'origine, ottime condizioni, vendesi a L.1milione 0338-3158922

114/4 Fantic

250 ottime condizioni 1987, vendo a L 1 200 000 0339 8523851

114/6 Gilera

124 anno '92, ottimi documenti in regola, targa TO originale vendesi 011-9854588

R1 125 marmitta Arrow, vendo a L 800 000 011-9366158 0347-1502180

RUNNER 180 FXR Kat, doppio disco, grigio metallizzato, 4 mesi di vita, km 2.800, vendo a L 5 300.000 trattabili. 0336-474153

RUNNER 180 '96, km 16.000, vendo a L 4 500 000 011-8034851

RUNNER R 180 giugno '99 grigio metallizzato, km 3 000 vendo per inutilizzo a L 4 800 000, compreso assicurazione fino aprile 2 000 0339-5421259

114/7 Guzzi

125 CUSTOM anno '91, motore nuovo, pochi km chilometri stupendo, vendesi a modico prezzo Tel pasti 011-4240739

650 LARIO rimesso a nuovo, vendo a L.5milioni 011 8087498

TS vendesi. Tel pasti 011-8195142

GALLETTO completo, da ristrutturare, vendo Tel.serali 011-9251329

NUOVO FALCONE 500 da Carabinieri vendesi a L.3milioni 011-9161908

SPECIAL 750 con documenti in regola, annata '70, 0125-713288

ZIGOLO 98 con targa, senza documenti, vendo Tel. serali 011-9564115

114/8 Harley Davidson

1.2 anno '91, perchè 80 raggi, forcella Springer, comandi avanzati, altri accessori, vendesi a L.17milioni trattabili Tel. dopo ore 19 0338-7768304

883 CUSTOM 5/99, km 3 000, non sinistrata, supercaccessoriata, colore blu cobalto metallizzato, vendesi a L.18 300 000 trattabili. 2681165 011-4330001

ELECTRA GLIDE anno '95, accessoriata, km 12.000, vendesi 0328-5877379

WSR 1.2 1991, 4 marce qualsiasi prova, pochissimi chilometri vendesi Tel serali 011-9809742

114/9 Honda

125 CR anno '98, ottime condizioni 011-9480070

125 DA CROSS 1986, usata pochissimo, vendo causa inutilizzo. 0335-8215085

600 FOUR del 1979, vendo a L.3milioni o cambio con moto da enduro pari valore. 9121429

AFRICA TWIN 750 bianca, km 2 300, perfetta, garanzia Honda, tagliandata, vendesi a L 15 500 000 trattabili Tel serali 0348-

AFRICA TWIN 89, pochi km, perfetta estetica e meccanica, a L.5.500.000 trattabili o eventuale permuta con moto sportiva da strada Tel. dopo le 18 011-8121953

CBR 1.0 F 1985, km 22 000, pari al nuovo, iscrizione a vostro carico, Tel. ufficio 0335-5800493 - tel dopo ore 20 30 011-9066836

CBR 600 F 1992, rossa e bianca, perfetta, vendesi a L.8milioni. 011-8478277

CBR 600 F 1994, bianco rosso e rosso km 29 000, vendesi a L.9milioni Tel dopo ore 12 00 0347-7441713

CBR 900 1998, a L.4milioni trattabili 011-5821247

CBR 900 1998, ben tenuta, gommata bene, vendesi a L.4.300 000 trattabili. No perditempo. 011-7382163

CBR 900 anno '91, 100 cv., nera e rossa, cerchioni pari al nuovo, gommata Michelin TX, vendo a L.7.900.000. 011-745134

CBR 900 anno '99, colori HRC, possibilità rateizzazioni pagamento, vendo. 011-4691801 0336-7588854

CR 125 ENDURO fine '98, molto bella, vendesi a L.4milioni 0338-5468725

CR 250 1991, gommata 85%, paraligni anteriori e posteriori nuovi, ottime condizioni, L.2 500 000 trattabili. Regalo cerchio posteriore. 0339-4831157

DOMINATOR 650 1993, km 40 000, buone condizioni generali gommata 80%, vendo a L.4 500 000 011-4895114

GOLDWING 1.2 Aspencade, tenuta bene, vendesi 0348-7345874

125 anno '91, rosso-nero, pochi chilometri, ben gommata, motore perfetto, causa inutilizzo vendesi a L.1milione trattabile 011-4365945

RSR 125 mod Corsa, tutta carenata, da verniciare, ottime condizioni, colore nero e grigio, vendo a L 2milioni regalo pezzi originali 011-4824047

PANTHEON 125 SCOOTER km 0, vinto ad un concorso radiofonico, valore L 7 100 000, vendo a L 5 500 000 trattabili 011-3570366

SHADOW 750 5/98, grigio vela, 8 mesi di garanzia Honda originale in ogni sua parte, vendesi Tel negozio 011-9567815

SHADOW VT 600 luglio 97, nera e argento, pluriaccessoriata vendesi a L 9 500 000 Lasciare messaggio 011 5806110 - 0338-4418127

STH 125 4 tempi, km 1 000, arrivo da immatricolare verde metallizzato come nuova, vendesi a L 3 500 000 Tel pasti 011 8950585

TRANSALP 600 1992, grigio a fuoco, appena tagliandata gomme nuove sempre in box, qualsiasi prova, L 6 500 000 non trattabili 011-7070631

TRANSALP 1990, accessoriata con bauletto, ottimo stato di meccanica e carrozzeria, gomme nuove vendo a L 6 200.000 trattabili 011-4343756

7/93, km 16.000, nera, accessoriata, perfette condizioni, vendesi a L 7 300 000 trattabili 0348-8021659

TRANSALP anno 91, colore verde scuro pastello, come nuova, km 21 000 Accessoriata, unico proprietario, vendo a L 6 500.000 0182-643611 011-4343679

VF 750 SPORT 1986, occidentale, motore in buone condizioni, km 29 000, vendesi Tel. pasti 011-285083

VFR 750 cv 110 bianco perla, manutenzione meticolosa 1989 bauletto, 6 mesi di assicurazione vendo a L 4 500 000 0347-7879519

VFR 800 colore cinquantenario anniversario pari al nuovo vendesi a prezzo da concordare No perditempo Solo se interessati 011-4154866 0348-8606440

XL 200 avviamento elettrico, vendo. 011-7491565

XR 400 R 1996, molti ricambi Supertappi, gommata, pignone, catena e corona nuove, usata solo per svago, vendesi Tel pasti 011-9662845

114/10 Husqvarna

WR 250 11/96, buone condizioni, vendesi per inutilizzo a L 4 500 000 Tel serali 011-4053610

114/11 Kawasaki

125 KE anno 93 in buone condizioni generale, vendo a L 3milioni 0337-456363

GPZ 500 S bianca, km 20 000 ottime condizioni, anno 87 vendo a L 3milioni trattabili 011-9066867

KLR 600 1984, rosso, perfette condizioni, vendo a L 1 500.000

KLR 650 anno '98 in ottime condizioni, vendesi Tel serali 011-4114871

KX 250 97, vendo a L.7milioni Regalo kit Supermocard 0347-1232581

NINJA ZXR-R 1995 vendo km 22 000 antifurto Laser Line meccanica eccellente velocità da vendere qualsiasi prova vendesi quattromila Motociclismo 0338 3446144

VN 800 CLASSIC anno 96, vendesi o permuta, come nuova plus accessoriata, grigio chiaro e verde acqua, vendesi a L 10 500 000 0338-8307370

ZZR 600 NINJA 1998, colore verde, perfetta in ogni dettaglio, vendo a L.14milioni 0347-4298229

ZZR 600 1991 ottima, usata poco gomme nuove, compreso bauletto posteriore e borsa da applicare al serbatoio, vendo a L.6 800 000 011-9981801

114/15 Piaggio

HEXAGON 150 bellissima 6/95 nuovo motore 12mila, full optional, sempre tagliandata antifurto con comando a distanza privato vende 011-2621998

HEXAGON 150 vernice mai anno 95, km 7 000 buonissime condizioni generali vendo a L 3 800 000 0339-3566884

LAMBRETTA 175 TV 59 ottime condizioni, con documenti in regola vendo o permuto con Vespa Ballerina o GS 150 011 7224210 0347-0173319

PX 125 buone condizioni, originale L.1 400.000 011-4532575

VESPA 125 anni '50, arriva ma in ottime condizioni, offro in affitto per altrettanto vostra disposizioni Mostro foto senza impegno 0347-2464573

VESPA 150 GL 1963, documenti in regola e bolli pagati, completamente restaurata, ricambi originali, colore avorio, L.3milioni Serali 011-9973671

VESPA 150 GS/VSA anno '58 in regola con documenti, perfettamente funzionante, in buono stato, con accessori e ricambi vari vendo 0131 [illegible] 0338 3045934

VESPA 150 1963, funzionante vendo al miglior offerente causa inutilizzo 0125 712359

VESPA 150 GS modello '62 a Vespa 4 marce bianca modello '53/54, da restaurare, vendesi 011-8048755 0338-5239753

VESPA 150 RALLY vendesi 0125-713288

VESPA CORSA 250 LE anno '82 accessoriata portapacchi anteriore-posteriore bauletto passeggero vendesi a L 1 500 000 trattabili Sera 011-495351

VESPA PX 125 TO33 buone condizioni, con accessori vendo a L 1 Tel ufficio 011-2329537

Arcobaleno, con miscelatore come nuova, perfetta, parabrezza, portapacchi originali, L 1 800.000 011-2486588

VESPA PX 150 buone condizioni, originale vendesi a L 1 600 000 0338-5820564

VESPE permuto Px e Big Felca, ho perso il numero di telefono. Prego richiamarmi al tel 011-8492842 0360-305366

114/16

TV 350 6 cil. metallizzato, vendesi causa inutilizzo a L 10 800 000 0338-4418515

BANDIT 400 '97, blu nera con pochi chilometri, condizioni perfette tutta originale, vendo Regalo gomme posteriori e marmitta sportiva 011-3092064

BURGMAN 400 aprile '98, garanzia della casa un anno, con antifurto, vendo a L 9 500 000 0348-7241618

DR 650 DJEBEL 1041 , estetica da vetrina ottime condizioni, L 2 700 000 trattabili Regalo ricambi ed accessori 0348-6057168

DR 650 DRBE T043 ottime condizioni estetiche e meccaniche manutenzione documentata, vendo causa inutilizzo a L 5milioni vetture comprese 0338-7538919

DR 650 RS 1990, km 11 000 originali, inattaccabile, perfetta, vendesi a L.3milioni trattabili. 011-4150972

DR 650 RS km 24 000, inutilizzata, vetrina a L.3milioni No perditempo Tel ore pasti 011-4035238

DR 800 S 750 elettronica, blu a liquido, bauletto e gomme nuove, pari bauletto vendo a L 3 500 000 0338-4945009

GSX 1.1 R 1993, vendesi a L.10milioni trattabili 0347-5956283

GSX 1.1 R anno '88, gomme, catena, pignone e corona nuovi, vendesi Si esamina eventuale permuta 011-8407254 0335-7259033

GSX 1.1 R km 27.000, bianco e azzurro, vendesi a L 4 500 000 (bollo e assicurazione pagati) 0338-9920839

GSX 750 R 1990, blu e bianca, ottime condizioni, vendesi a L.7milioni trattabili, Tel dopo le ore 19 0347-2308633

GSX 750 semicarenata appena tagliandata molto bella, vendesi a L.8milioni 011-7715788 0338-1358697

GSX R 1100 vendo a prezzo da concordare 0337-211056

GSX R anno '92, km 24 000, vendo a L 8 500 000 011-9586184

80, targato, bollo pagato, ottime condizioni, usato solo per svago, qualsiasi prova, vendesi a L.3 800 000 Davide 0335-8400812

114/17 Yamaha

750 XJ molto bella, appena tagliandata, vendesi a L.2 milione 011-7724138 0347-8700209

FZR 750 1989, meccanica ok, gommata, tutto a 2000, accessoriata, vendesi a L 6 500 000 trattabile Tel serali 011-9338347

MAJESTY 250 6 97 grigio, km 7 500 unico proprietario con lavoro pratica bauletto vendesi a L 5 500 000 Tel negozio 0124-686344

MAJESTY 250 grigio chiaro 1986, vendesi a L 7 500 000 0347 3856050

MAJESTY azzurro metallizzato, 1997, km 4.900 assicurata, perfetta, a garanzia, vendesi a L.6 800 000 trattabili 0 2266742

R6 6/99, blu, km 700, ancora da tagliandare, colore blu, vendesi a L.15milioni non trattabili No perditempo Tel serali 011 356219

TDM 850 1992, ottime condizioni accessoriata vendesi a L 7 500 000 trattabili 0338-483607

TDM 850 anno '97, colore verde e nero, perfetta, con accessori vendo a L 11 800 000 non trattabili 0338-4212400

TDM 850 con trasformazione Motard, anno '93, vendo a L.7milioni 011-280625 0338-9395506

TDM 850 nero, '93, leggendaria, gomme, semine, portapacchetto, bollo pagato fino agosto, vendo a L 7.500 000 Tel 011-7780334

TDM 850 11/97 km 5 500 colore grigio nero, ottime condizioni, vendo per motivi famigliari a L.13milioni trattabili 011-2206918 0338-5298974

TT 600 R 7/99 pari al nuovo, usata solo per svago km 850 reali, perfetto ordine generale, vendo per inutilizzo a L 8 500 000. 0124-

ROYAL 1.3 azzurro metallizzato ottime condizioni, 1 anno di garanzia, vendesi a prezzo da concordare 0338-7777957

WR 250 F nuovo 2 tempi, cv 52 originale targa '96, anno '92, come nuova, vendo per inutilizzo a L.3 700 000. 011-6409887

WR 400 F ENDURO 06/98 km 7 000 circa, perfetta da gara vendesi a L.10 400 000 non tratt. no permute pasti 0330-534815

X-CITE 125 anno 97 km 12 000 colore verde vendesi vendesi prezzo interessante da prova specialistica Tel serali 0338 7669598

XT 600 1993 ottime condizioni, pochi chilometri accensione elettronica antifurto, bauletto, vendo a L 5milioni trattabili Regalo 2 caschi 0339-2081011 011-8976954

XT 660 R/03, km 15 500, assicurazione 5/2000 pronta ripartenza, vendesi a L.3 600 000 in regalo bauletto e portapacchi Can Serali 011-7761746

XT 660 anno 05 perfetta km 30 000 originali, vendesi Tel serali 011 9968240

Y 250 1996 targata mai gara vendo 011-8170166 0339-6994034

YZ 250 CROSS vendesi a L 3 800 000 0347-1737581

114/18 Altre moto

AERMACCHI 350 SS con documenti, buone condizioni vendesi Tel dopo le ore 19 0121-514390

BENELLI 125 anno 57 vendo a L 1 800 000 011-280625 0338-9395506

BETA TRIAL TECHNO 250 1997, mai usata da 2 anni, perfetta, bellissima, vendo 0348-7101478

BETA ZERO 260 TRIAL, anno '91 condizioni pari al nuovo, unico proprietario causa inutilizzo vendo a L.2 500 000. 0347-2821058

BETA ZERO TRIAL 350 1991 usata poco perfetta, vendo a L 2 800 000 Tel dopo le 20 011-8378844

BIMOTA KB 1 97 vendo a L.10milioni trattabili 011-6815029

BULTACO SHERPA 350 anno '81, 5 marce, colore blu, funzionante vendo a L.1milione Tel pasti serali 011-3470868

DUCATI 400 SS 1993, km 24 000, L 5 500 000. 011-9017172

DUCATI MONSTER 600 rosso, '95, sempre tagliandata, vendesi a L 6 500 000 0348-4108804 011-2681193

MOTO GUZZI 850 nera, 6/98, sempre tagliandata, ancora 8 mesi garanzia, super accessoriata, da vedere. L.14milioni trattabili. 011-2689714 0339-2668052

DUCATI MONSTER 1997, verde chiaro metallizzato vendo a prezzo interessante 0335-8668755

INNOCENTI LAMBRETTA 125 modello A, da restaurare con targhe e libretto, vendo 0347-0475818

KAWASAKI ZRX 1100 1999, grigio met., km 4 000 doppio freno a disco, raffreddamento a liquido, come nuovo, a L 5 400 000 0347-8828386

LAMBRETTA 150 (n 2) modello LI e Special da restaurare, vendesi 0338-8634397

LAMBRETTA LI 125 da restaurare, no documenti, vendesi Tel ore 21 0347-2484573

LAVERDA 125 vendesi a L 800 000 trattabili Tel serali 011-2485824

LAVERDA 750 S una completa e una per pezzi di ricambio, 0171-757622

MONTESA COTA 348 TRIAL monoammortizzatore, usata pochissimo, km 2 600 reali, unico proprietario, meccanica e gomme perfette, L 2.800 000 011-3052175

COTA T 247 anno 75, revisionata, ottime condizioni, targata, usata solo per svago, vendesi a L 1 700 000 trattabili 0121-70[illegible]

MOTOM 48 1966 perfetta Moretto, vendo 0347-3067482

MOTOM 1956, vendesi 011-7070631

TRIUMPH LEGEND 900 1900 perfetta, vendo a L.13milioni 011-4110815

TRIUMPH TRIDENT 750 anno '94 km 18 000 buone condizioni, vendo causa inutilizzo a L 8milioni trattabili 011-4118026

VESPA (n 2) da restaurare, con anni '53, vendesi 0347-0475818

114/19 Accessori moto

AMMORTIZZATORE posteriore WP per CBR 600, terminale in carbonio G e G 97 per CBR 900, terminale in carbonio Gilly Moto omologato 0347 1570356

BAULETTO GIVI con schienale semirigido posteriore per Honda XL 600R, 1985, pedane rinforzi per Suzuki DR 600 vendo a prezzo modico Sergi 0348-6067168

BAULETTO GIVI E 40 con piastra, colore nero ultima versione pari al nuovo vendo a L 250 000 0338-9856840 011-4336780

BORSE rigide originali per BMW serie GS vendesi a L.500 000 non trattabili. 0347-8215340

BORSONE CONSERVATORIO vendesi a L.140 000 (pagato con pelle, vendesi a L 120 000 011-502270

CARRELLO PORTAMOTO 3 posti L 500 000 Tel serali 011-9066213

CASCHI MOTO (n 2) uno per vendo 011-8668581

CASCO GPA integrale, 6 mesi di vita, vendo a L 500 000. Per informaz mero 011-280625 0338-9395506

CASCO NOLAN 50 integrale Fantic 50 integrale L 60 000, tute impermeabile tg 50 L 130 vendesi. Per telefonare al numero 011 502270

CASCO NOLAN grigio metallizzato, prima condizione, tg M/L vendo a L 150 000 più causa Italy. Per informazioni telefonare al numero 0347 14[illegible]

CASCO NOLAN integrale misura S vendesi come nuovo a L 100 000 Per informazioni telefonare al numero 011-352752

CASCO NOLAN n 24 (misura media) nero nuovo vendesi Per informazioni telefonare al numero 011-8648103

CASCO NOLAN n 44, Replica taglia media con visiera chiara e fumè, integrale, mai caduto vendesi Tel ore 011-8094870

CASCO SHOEI integrale HR 700 blu metallizzato, misura L vendesi a L 300 000 011 352752

CASCO SHOEI integrale XR 800 come nuova vendesi a L 400 000 Per informazioni telefonare al numero 0339-1538119

CASCO colore nero nuovo misura media vendo causa inutilizzo a L 40 000 trattabili 0347 8648024

CERCHI anteriore e posteriore da 18" per Cagiva MX1, completi di dischi (220 anteriori e 240 posteriori) pinze freni posteriori, L.200 000 Per informazioni telefonare al numero 011-326344

INTERFONO per moto, da applicare ai caschi perfettamente funzionante ultimissimo, vendo a L 75 000 Per informazioni telefonare al numero 0338-9723411

MARMITTA Leovinci in titanio per motori Minarelli orizzontale 2 settimane di vita, vendesi a L 180 000 Per informazioni telefonare al numero 011-9603649

MARMITTE per moto Guzzi d'epoca anni 1930/60 a coda di pesce per 500 diam 46, per 750 diam 28, da cromare, vendo a L 80[illegible] cuna 011-9358463

MOTORE GILERA 125 anche uso 4/4 kart vendo a L.200 000 011-326344

MOTORE VESPA 150 ottime condizioni, vendo Tel serali 0124-616558

PARABREZZA invernale, per Aprilia Leonardo, vendo a L 140 000 011-4334336 0335-8336801

PER BMW R 80 GS 1^serie, [illegible] ruota posteriore con tamburo e cerchione marvic Marving ammortizzatore a gas vendo Per informazioni telefonare al numero 0121-514390

PEZZI HONDA NSR 125 originali vendo 011-482404

RICAMBI GILERA MX1 vendesi Per informazioni telefonare al numero 011-326344

SERBATOIO HONDA XL 600 leggermente ammaccato, vendesi a L 150 000 Per informazioni telefonare al numero 011-3581085

STAFFE E PIASTRA Gas, per bauletto universale nuovi vendo a L 120 000 Per informazioni telefonare al numero 011-4334336 0335-8336801

115 > 50 CC

domanda

115/6 Gilera

NORDWEST 600 smarrita o funzionante anche se rubata acquisto anche pezzi singoli di meccanica ciclistica 011-7631187

115/9 Honda

FSC VALKYRIE 1.5 di 2^0 anni ben tenuta, privato cerca in acquisto a prezzo d'occasione Pagamento in contanti Tel ore 21/22 011-7824792

RUOTA POSTERIORE con freno a disco, per Honda BR 600 cercasi in acquisto 0335-8427674 serali 011 9340583

115/15 Piaggio

VESPA 125/150/200 e Primavera, cerco in acquisto con spesa massima di L 800 000 0338-4008384

VESPA cambio a bauchera, GS Rally 80 Super Sprint 50 faro tondo anni 40/50 acquisto 0338 9634797

115/18 Altre marche

125 non deperibile/rara, dal 1990 in poi di grosse cilindrata, anni '70/80 inizi '90, acquisto 0173-90121

APRILIA RS 125 Cagiva Mito, Yamaha TZR Suzuki RG, acquisto. 0338-6407710

DUCATI MONSTER 600 e Vespa anni 50/60 non tagliata, acquisto 0347-43278[illegible]

QUALSIASI MARCA [illegible] 600 preferibilmente Honda CBR anni 98 cerco in acquisto 0347-2516605

TRIAL 250 recente buone condizioni cerco in acquisto Tel. serali 011-6415335

115/19 Accessori moto

19 mm [illegible] 125 Primavera, perfetto funzionamento cerco in acquisto con spesa massima di L 25 000 0338 3647748

CERCHIO ruota anteriore lega 3 razze per moto BMW K75 ultimo tipo, eventualmente con dischi e Abs, acquisto Tel pasti 011-3097781

SERBATOIO E FIANCHETTI per Gilera 125, cerco 011-2470879

116 BICICLETTE

offerta

BICI BIANCHI con leve a bacchetta, misura 28 vendesi a L 170 000 trattabile 011-7413029

BICI BIMBA 6 7 anni L 10 000 7 cuscini 28 L 10 000 cad manubri € 5 000 2 selle L 3 000 011 5214621

BICI BIMBO 6 7 anni vendesi a L 50 000 011 4155109

BICI BOTTECCHIA 21 velocità, cambio Campagnolo, anno 99, vendo a [illegible] trattabile sera 011 9228329

BICI CICLIA per bambino 8/12 anni vendesi a L 80 000 011-4344412

BICI CORSA BIANCHI misura 53 telaio alluminio, con alla Campagnolo, vendo a L 1 800 000 trattabile 0338 5468725

BICI CORSA BOLDRI telaio Columbus misura 57, gruppo Shimano 105 400 vendesi a L 300 000 Tel serali 011 6067311

CORSA COLNAGO telaio Columbus montata tutta Campagnolo, perfette condizioni pedali a sganci, vendesi a L 800 000 trattabile 011-8637682

BICI CORSA OLMO Alu 7003 lg 52 Shimano Ultegra 600, BV, cerchi Ambrosio Fly Dek, gialli rossi, come nuova, valore L 4 500 000, vendo L 2 200 000 011-9012858

BICI CORSA OLMO misura 50 o 48 meccanica tutta Campagnolo con Eger Power usata pochissimo, vendo 011-739298

BICI CORSA Campagnolo telaio al carbonio Guarì Cadex, vendo a L 1 200 000 011-9276020

BICI CORSA Tecnopyle telaio 54x54, gruppo Shimano 600 Ultegra, vendesi a L 700 000 011-2560295

BICI DA CORSA Pinarello Sestriere, misura 60, 1 anno di vita, vendesi a L.2milioni 011-8985494

BICI DONNA nuova 011-2568625

BICI MTB da bambino, 9/12 anni, vendo a L 100 000; bici bambino 6/8 anni a L 90 000 entrambi in buono stato 011-798054

BICI MTB misura 24 marca Bianchi Green Shift, vendo a L 150 000. 011-8279831

BICI PIEGHEVOLE Bianchi modello Aquilotta ruote 18 con portapacchi come nuova vendo a L 70 000 non trattabile 011 884553

BICI PINARELLO CORSA misura 60 gruppo Ultegra, perfetta, vendo a L 1 300 000 Vedute a Torino 0124-582721 011-8854073

BICI UOMO usata pochissimo, quasi nuova, vendo o cambio con bici da donna 011-3297870

BICICLETTA ATALA per bambini, ruota diametro 18, nuova, vendesi Tel serali 011-4508451

BICICLETTA seminuova, vendesi ad un prezzo pasti 011-3186388

BICICLETTA uomo della Atala, con cambio 6 rapporti a L.[illegible] 011-365983

BICICLETTE DA CORSA in 21 taglia 54 pari al nuovo vendesi a prezzo da concordare Tel serali 011-4529803

BICICLETTE (n 2) Frejus uomo, del 1988 fram a bacchetta originale, Superga donna, del 1950, naturalista, vendesi ad amatore 011-4529601

BICICLETTE anni '46/50, funzionanti, originali. I rivenderebbe. misura diametro 28, vendesi a L.250 000 trattabili 011-9619581

CITY BIKE usata solo 1 ora, vendesi a L 300 000. Tel pomeriggio chiedere di Roberto 011-9367815

CITYBIKE ATALA telaio in acciaio, montata gruppo Shimano, 6+3 rapporti, carrobici di pompa, cavalletto e portacarta, vendesi a L 300 000 011-812339

CORSAIRE E LEVE TXT, a L.150.000, (ravi Vbrake XT a L.100.000, copertoni ver Freeriser Rockshox, doppia piastra, a L.50 000 l'uno, vendo. 011-9004465

MTB CANNONDALE in alluminio, pienamente corazzata, perfetta, vendo a L.1 300 000. Chiedere di Marco 011-9251785

MTB CARRARO 21 rapporti Shimano, ammortizzatori anteriori, ruota posteriore ventricolare, come nuova, vendesi. 0349-6378073

MTB DONDELLI Mario, 26", cambio Shimano 18", colore verde, nuovissima, pedali ancora da montare vendo a L.250.000. Tel. serali 011-863171

MTB PROFLEX 753 misura 18, vendesi a L.760.000 Valbia a Torino 0124-582721 011-8854073

MTB ROLL MAR CHATO 328, ben tenuta, supporto MBB, vendesi a L 130 000 011-4378263

MTB SCOTT da uomo, cambio Shimano 18 velocita', come nuovo vendesi a L 400 000 trattabili 011 381517

MTB [redacted] per bambino 8/10 anni con cambio, ottimo stato, come nuova, vendesi a L.150.000. Tel. pasti serali 011-8641300

MTB SPEED telaio 18 cromomolibdeno, gruppo Shimano XT, vendesi a L.380 000. 011-9668844

MTB TREK anno '98, 18", forcella Manzocchi Z2 Light, freni Magura Tomac rossi, guarniture Race Face, cambio XT, vendo a L2.100 000 trattabili 0121-70908

MTB (n.2) di cui 1 da bimbo e 1 da pimpa 5/6 anni, come nuove, valore L.800 000, vendo a L 50 000 cadauna o in blocco a L 80 000 011-9013268

MTB biammortizzata Profex 957, 1 anno di vita, montata misto XT/XTR, forcella a carbonio, bellissima, vendo. 011-5675463

MTB con forcella ammortizzata gruppo Shimano, pari al nuovo, vendo a L. 1 200 000. Tel. serali 0338-1730584

MTB da donna, cambio Shimano 18 velocita', come nuova L 120 000 011-4064889

MTB telaio in alluminio misura 17, freni cantilever, forcella ammortizzata vendesi a L. 1 600 000 trattabili 0338 5469725

MTB valore L. 1 500 000, vendo a L 500 000 [redacted] Tel. pasti 011-2732322

REGGIMANUBRIO 3T (n.2) coppia di pedali VP, aggancio rapido, asimmetrici, vendo a' L 100.000 011-6837682

RUOTE IN LEGA modello rigido, pari ponta manubrio modello Diant, vendo a [redacted] trattabili. 0335-8057151

RUOTE (n.2) per bici da corsa, Mavic Cosmic, come nuove, un anno di vita, vendo a L 1 milione. 011-[redacted]82

SEGGIOLINO bambino, per bicicletta adulto, fissaggio portapacchi, appoggiapiedi regolabile, vendesi a L.40.000. 011-232615

117 BICICLETTE domanda

BICICLETTA cercasi in acquisto a basso costo 011-746747

BELLA BICI cercasi in acquisto. Per informazioni telefonare al numero 011 3110673

118 [redacted] 1a/domanda

118/2 Camper, roulotte

ANTENNA per camper, cerco 0347-4572958

AUTOCARAVAN ARCA mansardato, 5 posti immatricolato 6/93, su meccanica Fiat Ducato 2 0 TD, km 40 000, super accessoriato, L 30milioni 011-9033367 0338-2540066

AUTOCARAVAN ARCA Freccia 305 su Ducato 1 9 TD, anno '92, km 42 500, 4 posti, rimasto nuovo 3/99, pluriaccessoriato ottimo stato L 31milioni trattabili 011-9098069

AUTOCARAVAN CI 326 4 posti, su Ford D 2 5 TD, mt 5 20, agibile manageuvole, portapacchi bici, gommo e batteria nuove, revisionato vendo. 011-784049

AUTOCARAVAN CI GOLD 28 su Ducato 1 9 TD, 1997, km 19 000, portapacchi, pensilina verande 2 serbatoi acqua, 2 anafumi, L 41milioni 0335-5818454

AUTOCARAVAN CI Continental, 1993, su Ford 2 5 D, passo lungo, accessoriato, sempre ricoverato al coperto, come nuova vendesi 011-4050203 0339-4947319

AUTOCARAVAN DUCATO 13 2 5 D, 5 posti mansardato Grand Soleil, 1998, revisionato 6/99, accessoriato vendo a L 29milioni 011-2237407

AUTOCARAVAN MIRAGE Opera 6 anno 98, su Ducato 2 5 TDI km 16 000 vendesi a L 62milioni trattabili Tel serali 0347-3029453

AUTOCARAVAN RIMOR 1 8 su Ducato anno '97 posti 4+1, mt 5 revisionato, mansarda in grasso pensilone vendesi a L 6milioni trattabili 0338-9319013

AUTOCARAVAN RIMOR 670 1998 km 14.000, Ford 150 TDI 2 5, pannello solare antenna TV, gradino supplementare, vendesi a L 60 500 000 tr 011-3626091

AUTOCARAVAN RIMOR su Ford Transit, posti 5+1, ottime condizioni, particolari finiture, accessoriatissimo, anticurto vendesi 0338-8040396

AUTOCARAVAN RIVIERA 120 '95, revisionato, km 40 000, portabici, bagagliera, ottimo stato, 5 posti, vendo per inutilizzo a L 28milioni 011-9941201

AUTOCARAVAN SAFARI su Iveco 2 5 D km 60.000, 1997, GPL, aria condizionata, pernottato, inverter e boiler nuovi, L 15 900 000 trattabili 0347-7979919

AUTOCARAVAN Business, 5 posti, 92, su Ducato 2 5 D, idroguida, km 85 000, unico proprietario, vendo a L 38milioni 0123-45119

AUTOCARAVAN Camper Italia, Ford 2 4 D, garantito, pronto per l'esperienza, vendesi a prezzo molto conveniente 0335-5613362

AUTOCARAVAN Ford Transit, pilotamento Solarte, benzina e gas, pannelli solari, 220V, 4 posti, riscaldamento, WC navetta 2 livelli, vendo Pasa 011-8999475

AUTOCARAVAN Rimor Katamarano Ford Transit 2500cc, 1999 poco usato ben tenuto, vendesi C. 22.000.000 Tel. 011/586 7461 ore pasti.

AUTOCARAVAN anno '84, molto bello, 6 posti letto, vendesi a prezzo da concordare 0124-657240

[redacted]ARAVAN mansardato affetto periodo metallico a fine millennio Tel. dopo le ore 17 011-9364314 0328-2259175

AUTOCARAVAN mansardato Elnagh Trophy 1, su Ford 2 0, impianto GPL, 6 posti, 1991, km 53 000 ben accessoriato, vendesi a L 25milioni 011-3114284

BAGAGLIERA per roulotte, dimensioni cm 210x70x50, acquisto 011-857018

CAMPER CI 586 Ford 2 5 TD, 1999, 6 posti, veranda, batteria e gomme nuove, letto calpestabile in alluminio portabici, L 27milioni tr. 011-9195352

CAMPER CI 635 su Ducato 2 5 TD, sempre ricoverato unico proprietario, accessoriatissimo, gancio traino, vendo a L 35milioni 011-8965682 0339-7326320

CAMPER [redacted]LY 1982 6 posti, motore nuovo, gommo nuove, vendesi a L.10milioni Tel. serali 011-8067842

CAMPER FIAT DUCATO Maxi 18 Marega, 6+1 posti, km 30.000, immaculato, accessoriato vendo per inutilizzo al miglior offerente. 0123-320075

CAMPER FORD TRANSIT 2 5 D, 5 posti, wc, doccia, frigo, fornello, stereo, km 25.000, immacolato, pronto ad ogni prova, L.7milioni 011-3971859

CAMPER [redacted]A 3 Ford 130 gemellato, 1992, accessoriato, vendesi a L.18milioni Tel serali 0131-88477

CAMPER GRANDUCA 56 su Ducato 10 1 9 TD 5 posti, 1999, immacolato, bellissimo camper nuovo, qualsiasi prova, L 25milioni trattabili. 011-8921075

CAMPER KARO LX King Lada Escape 2 o Arca 403 volumi variabile, anno 97/98/99, cerca in acquisto Tel serali 011-9671458

CAMPER LAURA Motorpolo 580, su Ford gemellato, anno '92, revisionato 4 posti, sempre ricoverato al coperto, L 14milioni trattabili. 011-[redacted]

CAMPER LAVERDA 1980, meccanica 238, ottime condizioni, km 56 000 reali, qualsiasi prova, riscaldamento interno nuovo, vendo a L 6milioni 011-6506732

CAMPER MAGELLANO Satel Ways su Daily anno '96, km 58000, posti 5+1, buone condizioni, vendesi a L. 18 500 000 011-8675485

CAMPER MERCEDES 2.8 cabinato Tabbert, 5 posti, mansardato, vendesi a L 18milioni 011-[redacted]

CAMPER MIZAR 150 2.5 TD anno '95, 6 posti, km 20 000 veranda, come nuovo, vendo a L 40milioni 0335-5466286 Sera 0123-45632

CAMPER MOBILVETTA 1998, su Ford 2 5, accessoriato, rimessato, vendesi a prezzo trattabile Tel pasti 011-4030391

CAMPER PILOTE 2.5 DS luglio '97, accessoriato, 4 posti letto km 49 000, L 35milioni trattabili 0121-398062 0349-8401836

CAMPER RIMOR COALA [redacted] 6 posti letto km 55 000, accessoriatissimo meccanica Ford, anno '94, vendesi a L 27milioni trattabili 0121-570327

CAMPER RIVIERA 120 1993 revisionato 6/99 km 58 000, portabici, antenna TV, bagagliera, impianto ben tenuto, L 24milioni trattabile Pasti 011-8071836

CAMPER ROLLER VERBLIA 620, 1998, ben tenuto, vendesi a L 19milioni trattabili 0347-0944091

CAMPER SAFARIWAYS Marnb 2, Fiat Talento 1 9 D 1992 km 69 000, 4 posti letto soffitto cucina frigo stufa gas, L 19milioni 0338-8363054 011-2482101

CAMPER WESTFALIA Sherhoden su VW LT 28 6 posti camper immatricolato Weinsberg, frigo, 5 posti, verande, gancio traino, rimessato, vendesi 0360-534671

CATENE NEVE per camper, tipo Konig 275 205/75/14 T2 220 vendo 011-857018

CICLOMOTORE ITALVELO 50 ruote piccole, automatico 2 marce, ottime condizioni, ideale per camper vendesi a L 500 000 0347-2721450

CUNONE dimensioni cm 210x70x50, acquisto 011-857018

ITALJET PAC 2 pieghevole adatto per camper e barca, come nuovo, vendo a L 1milione Regalo assicurazione 011-9002605

MOTORHOME CIEMMETI su Daily 2 5 aspirato 1981 6 posti entroggiato inverno-estate, accessori, revisionato fino 2003, L 18milioni trattabili Sera 011-4544316

MOTORHOME LAIKA Laserhome 620 su Ducato 2 5 TD, 12/98, sospensioni ad aria, ribaltabile, super accessoriato, km 68 0000, vendo a L 45milioni 011-9631099

MOTORHOME MOBILVETTA Koss mt 5 60 5 posti omologati, su Ducato 14 2 5 D vendo Tel pasti. 011-210600

MOTORHOME PILOTE 5 posti Fiat Ducato 2 5, 1989, unico proprietario, ottime condizioni vendesi a L 32milioni 011-9018337

MOTORHOME RIMMER 643 super accessoriato, anno '97 ottimo stato vendo 011-204531

RETE per camper o roulotte vendesi a L 10 000 trattabili Tel pasti serali 011-9084469

ROULOTTE ADRIA mt 4, 4 posti, '87, bellissima, tenuta sempre al coperto, gomme nuove, pochi km, veranda cucinino separato, a L 5 200 000 011-480504

ROULOTTE ADRIA mt 4 5, 4 posti, in ottime condizioni, revisionata agosto '99, gomme, fari, impianto elettrico nuovo, vendo 011-3583019

ROULOTTE CI LIBERA 1991, mt 4, 2+1 posti, veranda e verandino Fervre, bellissima, vendesi a L 6 500 000 trattabili Tel serali 011-9378668

ROULOTTE ELNAGH 5 posti fisso, prenotesto in legno mt 2x4, gabinetto, acqua calda, stufa legna, su pozzuola ribaltabile a Bussoleno, L 10milioni trattabili. 011-255240

ROULOTTE HOBBY Prestige, in legno, usata solo 2 stagioni, doppi vetri, stufa elettronica, bagno con doccia e wc ecologico, vendo 011-703677

ROULOTTE LAIKA 20 prenotesto in legno mt 4x2, accessoriata 5 posti letto ben tenuta, a campeggio a Entracque (CN), affare, vendesi 011-2183479

ROULOTTE LANDER 4 posti in vetroresina, completa di veranda, vendo Tel. serali 011-2470923

ROULOTTE NARDI MONICA con veranda, 4 posti letto, vendesi 011-703421 0338-3486843

ROULOTTE POLMOT in VTR, 3 posti, accessoriata, con veranda, ottime condizioni, vendo a L 3milioni trattabili. 0125-618400

ROULOTTE RAPIDO pieghevole, 4 posti, accessoriata, con veranda, vendo a L.2milioni trattabili 011-8270483

ROULOTTE ROLLER mt 3 30, ottimo stato, vendo causa inutilizzo 011-9351521

ROULOTTE TABBERT posti 2+1, mt 3 50 ca, veranda nuova, vendo a L 1 600 000 011-9266448

ROULOTTE 5 posti letto, 2 camere, bagno, luogo, stufa, doppi vetri, grande veranda, semirnuova, sempre rimessata, [redacted] posti 3+1, vendo 011-7492543 0348 6025779

ROULOTTE con ampio prenotesto in legno, arredata, in campeggio a Sales di Albenga, con servizi, piscina, vendo. 011-8986584 0338-2382603

ROULOTTE con gabbiotto legno, posto auto, piazzola in comune, 5 posti, in campeggio economico sul Lago di Viverone, vendo L 3.500 000 trattabili. 011-290888

ROULOTTE con prenotesto in legno, mt 4x2, arredato, in campeggio a Valchiusella, vendesi. Tel.pasti 011-3358530

ROULOTTE con prenotesto, sita in campeggio a Sestriere, mt 100 impianto di risalita, vendesi a L 2.500 000 trattabili 0338-2470814

ROULOTTE con stupendo prenotesto a cassetta, in legno, vetri doppi, con riscaldamento ad elettricità e gas, completa di tutto, vendo. 011-9251785

ROULOTTE prenotesto legno, cucina, accessori, 5 posti letto, campeggio a Pragelato (TO) libero subito, vendo a L 6.500 000. Pasti 011-9525125 0339-5770006

118/3 Nautica

ATTACCO motore fuoribordo da barca, 3 pneumatiche Douglas Manna, pompa e manometro per gonfiarle, 3 ruote alaggio, portata kg.600, nuovo, vendo. 011-9831731

BARCA PILOTINA mt.5.10, VTR, 2 posti letto, ampio pozzetto, motore Mercury 25 hp, possibile carrello e posto barca, vendo a L 5 500 000. 0338-5926560

GOMMONE ASSO 43 smontabile cassa legnerla, motore Suzuki cv 25, 1997, volendo carrello portata kg 500, vendo. Tel serali 011-9235636

GOMMONE EUROVINIL ARTIC mt.4 20, chiglia rigida, 1994 pilotina e cuscinerie, motore Suzuki cc 543, omologato 8 persone, vendesi 011-3111680

GOMMONE KARMA mt 4 50, chiglia gonfiabile, motore Johnson cv 25, vendo. Tel. serali 011 7470923

GOMMONE LED mt 4 70, completo di accessori, ottime condizioni vendesi 011-9436770

GOMMONE MAR-CO MARIN mt 3 80, anno '97, perfetto, 5 posti vendesi a L 1.700 000, con motore Evinrude cv 20, L 3 100 000. 011-4033782

GOMMONE STILMAN mt 5 65, super accessoriato, senza motore, pari nuovo, revisionato, vendesi 0348-7918830 011-7431184

GOMMONE ZODIAC mt 4 20, più motore Mercury cv 40 supercompensato vendesi a L 6milioni [redacted]

GOMMONE 6 posti, con motore Mercury cv 25 America a pedana attrezzata di tutto, vendo a L 3milioni 011-3247568

GOMMONE con chiglia tradizionale, lunghezza massima m 3 80, eventualmente con motore se in buone condizioni cercasi in acquisto 011-5389441

GOMMONE mt 3 50, con motore cv 9 8, tutto in ottimo stato, vendo a L 1 800 000 011-9865473

GOMMONE mt 5 5 6, [illegible]mente Asso Soleimar, Selmar a Bai, [redacted]ea 011-725732

MAGRO IN FERRO per barca a vela, passerella allungabile, fino a mt 7 8, vendo. Tel. pasti 011-2478871

MOTORE EVINRUDE 6cv, gambo lungo, vendo a L 1milione Tel. pasti 011-9800317

MOTORE MERCURY [redacted], gruppo o fuso, acquisto 011-725732

MOTORE PER [redacted] Volvo, cv 40, con documenti, in perfette condizioni, vendo Tel pasti 011-9632149

MOTOSCAFO CIGALA BERTINETTI mt 6, 8 posti, fuoribordo Mercury cv 115, con attrezzature, carrello vendesi Affare! 0347-9118012

MOTOSCAFO mt 5, motore Suzuki cv 25, circa 15 ore di navigazione come nuovo, 1993, vendesi a L 4.500 000 Affarone 0565-43004

PIAGGIO APE TM 703 motocarro portata q 7, anno 1993, ottime condizioni, L 3.500 000 Tel pasti 011-7295754

ZATTERA SALVATAGGIO Finiti Metalsic, per 8 persone, contenitore rigido parallelepipedo, vendesi 011-489111

118/4 Veicoli commerciali automezzi da lavoro

AUTOMEZZO CARROZZATO q.li 4 di portata, tipo Fiat Ducato o Ford Transit, cercasi in acquisto 011-8613118

BEDFORD 2 3 82, 5 marce, gancio traino, internamente attrezzato, stile indiani d'America, motore e carrozzeria perfetti, a L 6milioni. 0347-4752064

BEDFORD MDI 0 q 10 passo lungo, perfette condizioni, occasione vendesi 0339-4248078

CAMBIO VW Transporter benzina 1.8, vendesi. 011-9091001

CAMBIO completamente nuovo, per pulmini VW 1.6 benzina, vendo a metà prezzo 011-8060977 0335-8090877

[redacted] con cassone lungo, ribaltabile Sanoco, omologato passivi 8, motore garantito, vendesi a L.12milioni. 011-3971505

CAMIONCINO [redacted] 3 marce, anno 87, originale, vende[redacted]

CASSONE ed altri pezzi di ricambio per VW Transporter 1 6, vendo. 0347-8824971

CATENE DA NEVE per Fiat Ducato, vendesi 011-8834715

CATENE NEVE per furgoni o camper, nuove, mai usate, vendo a L 50.000 Tel. dopo ore 20 011-6199396

[redacted]TO passo corto, revisionato, portata utile q 17, colore bianco, anno '94, L.3 600 000. 011-9235978

DAILY furgonato, passo corto, revisionato, portata utile q 17, colore bianco, 1994, vendo a L 3 800 000. 0368-500099

DUCATO FURGONE MAXI turbo, q.li 18, telo alzabile, anno '93, vendesi. 0360-878723

DUCATO anno '98/99, cercasi in acquisto massima spesa L.9milioni 0368-500368

EUROCARGO 75 14 [redacted] diesel 0338-3922217

FIAT 136 portata qli 70, lunghezza mt.6, con centina, vendesi. Tel. dopo le ore 20 011-7801719

FIAT 190 NC 2DB, con gru, [redacted] 91, vendo a L 25milioni trattabili 0125-[redacted]

FIAT 242 anno '94, vendo a L 3 500 000 011-751895

FIAT 672 N3 ribaltabile con gru, con ragno, vendo a prezzo da concordare Tel. ore 8/19 0338-458107

FIAT 900 T autocarro cassonato, come nuovo, km 25 000 originali, vendesi. 011-7783742

FIAT DAILY anno '79, rimesso a nuovo, meccanica [redacted], vendo a L 9milioni 011-9587242

FIAT DUCATO MAXI q 17, con gru e gancio traino, 8 mesi di vita, vendo 011-8825007

FIAT DUCATO 8 posti, anno '96 ottime condizioni, vendesi 0347-4180717

FIAT DUCATO telo alto, vendo 011-4550354

FIAT FIORINO 1 3 D primo stato, gancio traino, km 50.000 effettivi, vendesi a L.4milioni 011-4701513

FIAT IVECO 48.18 cassone, centina e telone, persiana idraulica retrattile, 5/97, vendo a prezzo da concordare. 011-9549789 0339-2637189

FIAT NC50 portata q 49, telone alza/abbassa, revisionato, gadgetto di motore e carrozzeria vendesi a L.10 800.000 trattabili 0337-908724

FIAT Dbl 58 colore bianco motore nuovo, ben gommato, carrozzeria discreta privato vendo Tel serali 011-9238357

FIAT DM 90 autocarro ribaltabile posteriore gommato, [redacted] motore nuovo, vendo 011-9609850

FIAT PUNTO VAN 75 TDI 2'98 km 40 000, [redacted] a vendesi a L 11milioni trattabili 011-9085585

FIAT ECUDO TD ottobre '98 km 70 000, ribaltabile Fiat, vendesi a L 18milioni trattabili Sera 011-634978 - 0337-210849

FIORINO anno 1991, autocarro diesel, [redacted] bollo, L 5m4cm. Tel. serali 011-9904191

FOR[redacted]A 1.6 VAN D bianca, 1998, tendenbile, vendesi 0368-3173376

FORD TRANSIT 100 1997 telo rialzato bianco manutenzione scrupolosa, unipropietario sempre tenuto in box vendesi causa inutilizzo 011-7340059

FORD TR. NAT 1918 anno '94 cassone in alluminio mt 4 20 qli 16 50 fari e gomme nuove valendo un ragno a spicchi vendo a L 20milioni 011-9338444

FORD TRANSIT 2.5 telo alto, gancio traino '87, motore perfetto, vendesi a L.6 500 000 trattabili 011-8191879 [redacted]7288

FORD TRANSIT 1983 9 posti molto bello, ultimo motore, meccanica e carrozzeria vendesi a L 3 600 000. Per informazioni 011 9350079

FORD TRANSIT furgone trasporto mobili, con imperiale, vendo a L 5milioni trattabili Tel pasti 011-9254187

FORD TRANSIT furgonato, colore bianco, ruota gemellata, 1989, vendesi 011-9800456

FORD TRANSIT veicolo 1982, revisionato, vendesi a L 3 500 000 trattabili 011-9049245

FURGONE di qualsiasi tipo, purché gulidabile con patente B, acquisto con pagamento contanti 011-2268455

FURGONETTA RENAULT Express [redacted], km 69.000 garantiti, azzurro, unicoproprietario, perfette condizioni, revisionata, vendesi Tel. ufficio 011-4587204 011-495371

GOMME (n.4) per autocarro, Michelin 11 x 22,5, ricoperte nuove, vendesi a L.1milione trattabili. 0360-203519

IMBALLATRICE M FERGUSON girello a 4 pale, ribaltabile, in buono stato, vendo a L.4milioni. 011-8842927

IVECO DAILY anno 1998/99, acquisto spesa max L 6milioni 011-9235787

MOTOCOLTIVATORE GOLDONI 140 diesel cv 14, immacolato con rimorchi, frese, aratro, assicolatore, buono seminuovo, vendesi. 011-342963

MOTOCOLTIVATORE Bertolini, cv 10, reversibile, con barre falciante, 2 anni, vendo a L.1.800.000 0368-500399

MOTOCOLTIVATORE Goldoni, cv 10, benzina, vendo 011-3580580 0347-6309343

[redacted] IVECO DAILY 35.10, cinque triana, vendo 011 9191720 0328-2155528

MOTORE PER FORD TRANSIT 2 5 DI, con km 57 000 ottime condizioni, vendo a L 1 500 000 trattabili 0360 203518

MULETTO DIESEL da strada, occasione vendo causa cessata attività 0338-[redacted]

PEUG[redacted] ro, dal 1990, revisionato posto, vendesi. Tel. ore 8/18 0347-2251248

PIAGGIO PORTER 12/95, bianco, ottime condizioni motore e carrozzeria perfette, vendesi a L 6milioni trattabile Tel.pasti 011-321443

PIAGGIO PORTER anno '95, pianerottolo, 4 posti, verniciato, vendo a L 4milioni Per informazioni telefonare al numero 011-8170842

PORTAPACCHI e tan antenna a podestan per Fiorino vendesi a L 100 000 cadauno 0338-4327984

PURITO VAN 75 TD bianco 5/97, km 43 000, accessoriato, rateizzabile vendo a L 9milioni causa cessata attività 011-3254893

RENAULT EXPRESS 1 9 D novembre '98, perfetto, sempre tagliandato, garanzia, km 85 000, vendesi a L 12milioni 011-8814566

RENAULT EXPRESS 1 7 D molto bello, revisionato fino al 2001, vendo a L.3.500[redacted] 8798503

RENAULT EXPRESS veicolo, anno '98, impianto gas, L.4.500 000. 011-9597242

RENAULT [redacted] diesel, diverse condizioni, vendo a L.2.500 000 trattabili [redacted]

RENAULT EXPRESS azzurro, 1995, unico proprietario, km 58.000 garantiti, revisionato, perfette condizioni, vendesi Tel 011-4587892 - ba 011-495449

RENAULT MASTER 2.5 D 1991, furgone con pochi km, meccanica revisionata, colore bianco, vendo a L.6milioni. 011-9359066

RENAULT MASTER parti meccaniche e di carrozzeria vendo 011-9191720 0328 2155528

RENAULT TRAFIC 1982, motore km 60 000, carrozzeria da rivedere, vendo a L 2milioni 0347-5760432

RIMORCHIO RIBALTABILE con ruota doppia carro agricolo vecchio per abbellire giardino sega ghisa e una in legno, vendo. 0121-322148

RIMORCHIO TRAINABILE con furgone Renault Trafic e patente B cercasi. Tel ufficio e chiedere Sig Carmen 011-9457329

[redacted] mt 1.852 8 posti a carico kg 960, revisionato ribaltabile, vendo a L.1.600 000 IVA compresa Tel ufficio 011-6698479

SPANDICETAME colore arancione a biz molto bello, usato poco, vendo a L.3milioni 011-9243000

SPAZZANEVE cv 10, con turbine, doppio stadio, cambio idrostatico, vendesi a L.1.500 000 trattabili 0123-417493 0347-5617735

TL/35 aspirato, '92, pochi chilometri, servopatenza, revisionato, vendo causa inutilizzo 0335-5442683

TRATTORE AGRICOLO motomeccanico, colore bianco, di 50 anni, vendesi a collezionista L 1.500 000 011-9243063

TRATTORE DANDINI doppia trazione, mod 6550, 1500 ore di lavoro, vendesi a L 22 500 000 Tel serali 0347-4139267

TRATTORE SAMETTO 434 cv 30, targato, anno con cabina vendesi a L 8 300 000 Per informazioni telefonare al numero 011-9235678

VAN MAZ[redacted] un posto[redacted], come nuovo, vendo a L 4milioni trattabili 011-252275 0338-5867246

VOLKSWAGEN PK TARO 2 4 DS, [redacted] anno 95 vendesi 011-9312553

VW TRANSPORTER 1.8 D anno '91, ottimo vendo a L 8milioni Tel. ufficio 0175-759529

VW TRANSPORTER 2.4 D aspirato verde 7/95, km 78 000, perfetto, aria condizionata, servizio con telecomando L 18milioni Ufficio 011-6614585

VW TRANSPORTER TD cassonato anno '99, revisionato, perfette condizioni, km 74 000, vendo a L.5 900.000 trattabili Tel pasti 011-8009228 0336-8296835

VW TRASPORTER 1987 revisionato km 58 000, telo alto gomme nuove vendesi Per informazioni telefonare al numero 0347-3658050

ERMES GOMMISTA
di SECCO ERMES e MUSSO ADRIANO
PNEUMATICI TUTTE LE MARCHE
ASSETTO RUOTE COMPUTERIZZATO
Controllo e sostituzione ammortizzatori e freni
PREREVISIONI
Via Carmagnola, 5 - 10046 POIRINO (TO)
Tel. 011.945.05.58

119 [redacted] offerta/domanda

119/5 Autonoleggio

MAGGIOLONE CABRIO colore bianco, affittasi per cerimonie Per informazioni telefonare al numero 011-2061150

CONCESSIONARIA FIAT AUTOFRANCIA

SEDE VENDITA AUTO NUOVE, NUOVE KM.ø E TUTTE LE AUTO D'OCCASIONE
C.so Francia 341 - Torino - Tel. 011.4030361
SUCCURSALE ESCLUSIVA VENDITA AUTO NUOVE E KM.ø
C.so Trapani 116 - Torino - Tel. 011.3352018

PAGAMENTO ANCHE SENZA ANTICIPO FINO A 60 MESI

VETTURE D'OCCASIONE CON 1 MESE DI PROVA E 12 MESI DI GARANZIA

Marca e Modello	Optional	Anno	Prezzo
FIAT			
CINQUECENTO 700 ED	di serie	'94/'95	5.800.000
CINQUECENTO	di serie		
CINQUECENTO SPORTING	di serie	1995	9.300.000
UNO 1000 FIRE S 3p.	di serie	1993	da 4.300.000
PUNTO 55 S 3p.	di serie	1994	7.300.000
PUNTO 60 S 5p.	di serie	1994	7.800.000
PUNTO 55 Sole 3p.	di serie	1996	12.300.000
PUNTO GT	full optional	1996	22.900.000
TEMPRA 1.6 SW LIBERTY	idroguida - clima	1995	8.800.000
BRAVO 1.4 SX	climatizz.	'96/'97	da 14.900.000
BRAVO 1.6 SX	clima - airbag		da 16.200.000
BRAVO TD 100 SX	abs - clima - airbag	1997	21.800.000
BRAVA 1.4 SX	clima	'96/'97	da 14.900.000
BRAVA 1.6 EL	clima - airbag	1997	16.200.000
BRAVA 1.6 EL	cambio aut. - clima	1997	15.900.000
DELTA 1.6 16V LS	clima - airbag	1997	16.800.000
MAREA W.E. TD 100 ELX			
	clima - airbag	1998	22.900.000
PALIO W.E. TDS	clima	1998	18.300.000
MULTIPLA 1.6 ELX	clima - abs - radio	1998	29.900.000
ALFA ROMEO			
145 1.6	clima	1997	
146 1.4 T.S.	clima - abs	1998	
156 1.8 T.S.	abs - clima	1998	
LANCIA			
DEDRA 1.8	clima	1994	
DEDRA SW 1.6	clima	1997	19.800.000
K 2.0 TURBO	full optional	1998	29.800.000
ALTRE MARCHE			
CLIO	di serie	'95/'98	da 8.800.000
OPEL CORSA 1.4 5p.	clima	1998	17.800.000
SUZUKI VITARA 5P. P.L.	climatiz.	1998	27.900.000
FO	di serie	1997	
ROVER 200 1.4 16V 5p.	clima - 2 airbag	1998	da 17.800.000
ROVER 400 1.4 16V 5p.	clima - 2 airbag	1998	da 18.800.000
SUPER ECONOMICHE			
UNO 1000 FIRE			da 3.200.000
POLO	di serie	1993	da 4.400.000
CLIO	di serie	'90/'91	da 3.500.000
PANDA	di serie	1990	da 2.700.000
	di serie	1990	
		1990	da 3.000.000
AUDI 80 CONFORT		1991	5.800.000
164 TWIN SPARK	di serie	1990	5.300.000

SUPER OFFERTE A KMø ULTIMISSIME OPPORTUNITA'

PANDA YOUNG	NUOVA A KM.0		8.490.000	ULYSSE 2.0 JTD EL 7p.	NUOVA A KM.0	FULL OPTIONAL	
SEICENTO YOUNG	NUOVA A KM.0	CON ROTTAMAZIONE	10.590.000	PALIO W.E. TD	NUOVA A KM.0	CON ROTTAMAZIONE	16.900.000
BRAVO 80 SX CLIMA	NUOVA A KM.0	CON ROTTAMAZIONE	20.800.000	MAREA W.E. JTD 105 SX	NUOVA A KM.0	CON ROTTAMAZIONE	29.900.000
BRAVO 105 16V SX CLIMA	NUOVA A KM.0	CON ROTTAMAZIONE	21.500.000	SCUDO COMBI 9p. 1.6 EL	NUOVA A KM.0		29.900.000
BRAVA JTD 105 HSX	NUOVA A KM.0	CON ROTTAMAZIONE	27.800.000	PANDA CITYVAN	NUOVA A KM.0		
ULYSSE 2.0 EL 7p.	NUOVA A KM.0	FULL OPTIONAL			NUOVA A KM.0		13.900.000 + IVA

SABATO APERTO TUTTO IL GIORNO

I nostri Auguri

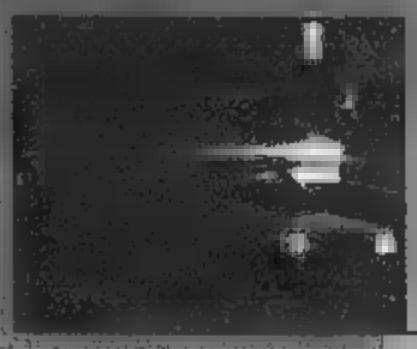

PANDA
900 YOUNG

£. 9.950.000
con anticipo zero
e £. 189.000 per 60 mesi

Spese finanziamento £. 270.000 - I.V.T. £. 200.000

Listino £. 26.000.000
Riduzione 5.100.000
Vettura £. 20.900.000
km Ø con rottamazione

BRAVO
BRAVA
1200 16V CLIMA

PALIO 75
1200 WEEKEND

Listino £. 21.350.000
Riduzione 3.370.000
Vettura £. 17.980.000
km Ø con rottamazione

Listino £. 34.300.000
Riduzione 5.400.000
Vettura £. 28.900.000
km Ø con rottamazione

MAREA ELX
1600 WEEKEND
CLIMA ABS

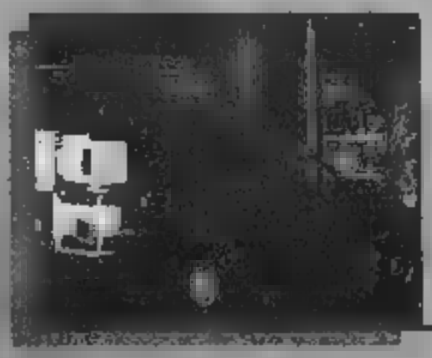

FIORINO
T. DIESEL 1700
FURGONE

£. 14.200.000 + IVA
con finanziamento
Tasso 3% fino a 36 mesi
Tasso 5% fino a 48 mesi

Vers. Ford Commerciali - Torino

Sempre Grandi Offerte

FIAT & torino Auto

CENTRO RICAMBI ORIGINALI:
Via Grandi, 8 - Grugliasco
Tel. 011 770 [illegible]

SEDE:
Corso U. Sovietica, 85 - Torino
Tel. 011 318 [illegible]

CENTRO AUTO D'OCCASIONE:
Corso U. Sovietica, 119 - Torino
Tel. 011 318 [illegible]

Organizzazione del lavoro, logistica, banche Le armi per essere competitivi sui mercati

Diciamolo subito: è una bella competizione, quella che attende le aziende del 2000 e che per molti aspetti è già iniziata. E' la competizione "veramente globale", consentita come noto dalla possibilità che offre Internet di vendere i propri prodotti in qualsiasi posto del mondo in qualsiasi posto del mondo, ma che sarebbe limitativo chiudere troppo nella sola visuale del commercio in rete. Anche perché è la competizione dove davvero si saldano definitivamente logia, strategia e fantasia, in maniera trasversale ai settori produttivi e alle dimensioni aziendali.

In tutto questo, da qualunque parte lo si guardi, le nuove tecnologie e il "web-centrismo" - neologismo non bellissimo ma chiaro - non possono proprio essere concepiti come strumenti o come stadi di normali ammodernamenti ciclici, come tendenzialmente è sempre stato nella vita delle imprese da quando esistono. La parola "rivoluzione" che spesso accompagna ogni esposizione su questi temi è forse un po' retorica; ma non è utilizzata a sproposito. E' di questi giorni peraltro la notizia che un ingegnere pakistano trasferitosi per lavoro nella Silicon Valley, Umair Khan, desideroso di comunicare con parenti e amici in Pakistan, ha trovato un modo per trasmettere email scritte grafie che normalmente non si trovano nelle tastiere europee: "Eglyphs", il software da lui ideato, sarà lanciato in questi giorni su Internet e permetterà di scrivere tastiera virtuale adatta a 28 lingue diverse, con la possibilità di scegliere tra 45 diversi alfabeti. E così anche la comunicazione diventa davvero globale.

Del resto, dovrebbe far riflettere il fatto che nelle Borse di tutto il mondo i titoli tecnologici valutati più dell'oro, anche le relative sono solo i primi passi: è il segnale evidente che i grandi investitori sono i primi ad essere convinti che nel nuovo millennio solo chi cavalcherà il world wide web avrà successo; gli altri invece potrebbero non esserci per . Di fronte a questo quadro, sarebbe estremamente sbagliato e forse anche controproducente limitare l' approccio aziendale alla rivoluzione di Internet nell'ambito dello "stato di necessità" per sopravvivere. Bisogna fare il contrario, elaborare una strategia attiva, porsi degli obiettivi e guardarsi attorno per capire quali gli strumenti migliori per raggiungerli. E qui viene il bello; qui si deve scoprire quali e quante possibilità, quante "armi" sono messe oggi a disposizione dell'"azienda del 2000" sotto tutti i profili: dei sistemi di gestione e dell'organizzazione del lavoro; delle macchine e dei materiali speciali; della logistica della produzione e della distribuzione sicurezza e rapidità del trasporto di beni, merci e nicazioni; della certificazione di qualità e ambientale, che rappresentano una duplice leva sia per elevare la qualità e anche il rendimento della produzione, sia per essere chiaramente riconosciuti e apprezzati dai consumatori; per arrivare sino ai servizi bancari di supporto, che oggi sia a livello dispositivo che informativo consentono un'operatività straordinaria. Nell'insieme, un altro orizzonte di riferimento, a 360 gradi, che sarebbe stato impensabile sino all'altro ieri e che invece sta sostituendo quello precedente con velocità del susseguirsi dei fotogrammi un film. Basti pensare in particolare all'evoluzione dei sistemi e delle applicazioni gestione aziendale: sino a ieri, gestire l'azienda in maniera integrata attraverso un unico sistema sembrava un obiettivo avanzatissimo. Oggi siamo già nell'era dei "portali": da un unico ingresso, con un unico sistema di gestione, si governa tutto e si dialoga con tutti, dentro e fuori, si gestisce l'integra- aziendale e il remote banking, le comunicazioni con i fornitori il reperimento delle ultime analisi di mercato. E naturalmente l'e-commerce: un modo di vendere - su questo concordano tutti gli esperti - che travolgerà i tradizionali modi di commerciare.

Il governo, come ricordiamo in questa pagina, ha deciso di intervenire per gli investimenti delle imprese italiane nel di sistemi di commercio elettronico. Ma com'è la situazione attuale? Come riferiamo meglio nelle pagine seguenti, è un po' arretrata, ma anche in continua crescita. Il web continua in larga parte essere utilizzato solo come "vetrina" di prodotti che poi devono essere acquisti tramite i canali normali, ma si moltiplicano anche i siti che vendono che ormai cominciano a essere circa un migliaio e offrono di tutto, agevolati dalla sempre maggiore sicurezza delle transazioni commerciali in rete. Inoltre, muoversi con gradualità può consentirci di evitare di commettere errori e di tentare dannose scorciatoie, come sembra invece che abbiano fatto negli Stati Uniti, almeno a giudicare da una notizia pubblicata alla fine di novembre da "Wired" (la rivista-bibbia statunitense in materia di Internet e dintorni): "Il servizio per il cliente che acquista su Internet è scarso e per il momento non ci sono segnali di miglioramento", ha rilevato una ricerca effettuata dalla società Jupiter Communications sul commercio elettronico.

Con un unico ingresso e un unico sistema di gestione si governa tutto e si dialoga con tutti

L'azienda del futuro posta di fronte all'impatto telematico

Ci sono otto regole d'oro

Tutti i segreti per resistere sul mercato

In questa pagine in quelle viene offerta una ampia panoramica di novità, idee e riflessioni sulle 'armi' a disposizione dell'azienda del 2000. In sintesi, proviamo qui a riassumere l'architettura di una impresa moderna, le '8 regole d'oro' di una azienda pronta non solo a 'resistere' ma a sfruttare le opportunità consentite da Internet, dalle nuove tecnologie e dalla trasformazione del mondo e dell'organizzazione del lavoro, per cogliere nuovi successi.

1) E-commerce - Grazie alla crescente diffusione di Internet, l'azienda può puntare sul io elettronico per vendere i propri prodotti in ogni parte del mondo.

2) Maggiori feedback dal mercato- Sia Internet che l'information technology classica permettono all'azienda una maggiore conoscenza del proprio mercato di riferimento. Carte di fideizzazione, banche dati digitali, vendite online, sono solo alcuni dei nuovi strumenti a disposizione delle imprese.

3) Integrazione fornitori-clienti - Internet e reti di comunicazione dedicate permettono lo sviluppo di un flusso costante di informazioni tra l'azienda e i suoi fornitori, indispensabile per implementare una politica di investimenti just in time.

4) Work-flow - E' il modello di organizzazione dell'impresa del 2000. basa sulla condivi- di informazioni tra tutti i soggetti che prendono parte ai processi aziendali, cosa che rende indispensabile un'efficiente rete telematica aziendale.

5) Telelavoro - Permette la riduzione dei costi (es. affitti). Oggi diventa indispensabile ripensarlo in base ai principi del work-flow.

Outsourching - Le reti di comunicazione (oggi analogiche e in futuro sempre più digitali) permetteranno alle aziende che esternalizzano alcune funzioni di massimizzare i processi di outsourching. Possibilità di monitorare in tempo reale funzioni affidate ad un soggetto esterno interagire con questo.

7) Network aziendali - Il modello sono le neurali. Gruppi di lavoro con funzioni separate ma coordinate grazie alla condivisione dell'informazione.

8) Team autoregolati - I principi work-flow permettono di team aziendali di essere auto- senza nuocere alle esigen- coordinazione della struttura azienda.

La Finanziaria del prossimo anno porta con sé alcune opportunità per meglio rinnovare le proprie strutture informatiche

Con la Finanziaria del 2000 arrivano alcune misure per incentivare le aziende a rinnovare il proprio parco informatico facilitando così il loro ingresso nel campo del commercio elettronico.

Il collegato fiscale alla legge Finanziaria prevede infatti un bonus fisc per le aziende che operano già, o intendono farlo, nel commercio elettronico. Verranno stanziati 330 miliardi per triennio 2000-2002 per agevolazioni finalizzate all'attività di commercio elettronico e al sistema di informatizzazione delle filiere di imprese con particolare attenzione alle transazioni online tra imprese e fornitori.

Ma non solo, il governo ha infatti previsto un'esenzione fiscale anche per quelle aziende che doneranno computer a scuole, penitenziari ma anche ai propri dipendenti. Una misura, quest'ultima, che nelle intenzioni dell'esecutivo dovrebbe mettere in moto anche un ricambio di sistemi informatici nelle aziende.

Un occhio di riguardo è stato riservato poi alle aziende operanti in quei settori da sempre meno propensi all'innovazione tecnologica legata alla Rete. Sono infatti in arrivo anche aiuti per le imprese del settore tessile, abbigliamento e calzaturiero che avranno diritto ad un credito d'imposta, fino ad un massimo di 200 milioni in tre anni, a condizione di innovazioni tecnologiche.

Le opportunità a disposizione dell'azienda del nuovo millennio: parla l'esperto

"L'IT cambia il rapporto con il cliente"

Ma è necessario modificare l'organizzazione interna

Internet e l'information technology hanno cambiato per sempre il modo di fare impresa. L'e-commerce, tanto importante quanto tanto celebrato, è solo un esempio di come la rivoluzione digitale stia influenzando strategie e strutture aziendali. Ma molte altre sono le opportunità offerte dalla riuscita alchimia tra bit e cavi, non solo nel modo di vendere ma anche nel modo di organizzare l'azienda nei confronti di tutti gli stakeholders, è management, lavoratori ti, fornitori, partner commerciali: parola di esperto.

A presentarci questo stimolante quadro è Giorgio De Giorgi, presidente di Assist Consultant, qualificata società italiana di consulenza e ristrutturazione aziendale, al quale abbiamo chiesto di indicarci le caratteristiche dell'azienda del 2000.

Dottor De Giorgi, quali sono le opportunità offerte all'azienda dalla rivoluzione digitale attualmente in atto?

Normalmente si pensa subito al commercio elettronico, ma questo è solo una parte di un processo più ampio che investe tutto il modo di concepire l'azienda. La tecnologia digitale ha anche importanti ripercussioni sul modo in cui l'azienda si rapporta i propri clienti. Banche dati, carte di fideizzazione, commercio online permettono infatti di conoscere più nel dettaglio gusti e necessità del pubblico, orientando di conseguenza qualità dei prodotti e ritmi di produzione. Ma non si tratta solo di maggiori e più precisi feedback da parte del mercato. Lo sviluppo delle reti dedicate permetterà infatti di avere un contatto continuo con i propri fornitori I quali sapranno in tempo reale le esigenze di approvvigionamento dell'azienda. Si svilupperà in questo modo un vero e proprio flusso di conoscenze in entrata e in uscita che il merito di migliorare ogni funzione aziendale.

Il boom dell'information technology avrà ripercussioni anche su organizzazione e strutture aziendali e riguarderà soltanto i rapporti tra l'azienda e il contesto in cui opera?

Sicuramente anche nell'organizzazione aziendale è alle porte un cambiamento epocale visto che la tecnologia offre tutti gli strumenti per rendere l'azienda più efficiente. Ciò che diventa importante è però il modo in cui si utilizza la tecnologia. Sono anni ad esempio che si parla di telelavoro, ma solo poche realtà ne hanno colto le reali chance di espansione. Il telelavoro infatti non solo permette l'abbattimento dei costi, grazie alla delocalizzazione di molti lavoratori, ma, se basato su una logica di condivi- di informazioni tra i dipendenti, può portare soprattutto ad una massimizzazione dei risultati.

Una logica a cui dovrà però adeguarsi tutta l'organizzazione azienda. Non è infatti più pensabile di governare delle strutture aziendali dove esiste coordinazione solo ai livelli più alti. Diventa invece determinante estendere la logica del work-flow (condivisione) a tutti i soggetti aziendali, anche se impegnati nella realizzazione di diverse funzioni obiettivo. Ma ciò si può fare solo applicando all'azienda logiche e tecnologie proprie di Internet. Cosa che contribuirà in oltre ad ottimizzare tutte le operazioni di outsourching e di esternalizzazione in senso lato.

Crede che questo modello organizzativo possa svilupparsi anche in Italia? C'è da noi una cultura aziendale capace di fare suo l'esempio made in Usa?

Nonostante il risalto dato dai media alla new economy di casa nostra e agli impressionanti successi borsistici di alcune aziende impegnate in campo tecnologico, ho paura che gli imprenditori italiani siano ancora impreparati a fare propria la filosofia aziendale che è stata alla base dei successi di aziende come Amazon.com o come Dell Computer, aziende che hanno basato sull'e-commerce anche il loro modello organizzativo. Al contrario gli imprenditori di casa nostra, e mi riferisco alla media impresa, non hanno ancora l'abitudine di considerare l'organizzazione una variabile di tipo competitivo. In altre parole la maggior parte delle medie imprese italiane subisce l'organizzazione. Penso a campi come la moda, il tessile, l'alimentare, settori in cui l'Italia eccelle e in cui l'innovazione è ancora legata al prodotto o a soluzioni di marketing.

Lei prima ha citato come esempio di azienda del 2000 Amazon e Dell Computer, pensa che quel rapporto tra Internet e organizzazione sia applicabile anche in altri settori oltre ai libri e ai computer?

Credo di sì, anche se penso che il commercio elettronico ha maggiori possibilità di espansione nel campo business to business piuttosto che in quello business to consumer, in cui hanno dato prova di sé sia Dell che Amazon. Ritengo infatti che i consumatori, in particolare quelli italiani, non siano ancora pronti ad acquistare in massa beni di consumo tramite Internet. Credo invece che nel nostro paese il commercio online possa essere una risorsa indispensabile nelle transazione tra imprese.

Quale consiglio darebbe agli imprenditori italiani del 2000?

Senza dubbio consiglierei loro di abbandonare la vecchia mentalità familistica, secondo cui il principale obiettivo è quello di mantenere il controllo sull'azienda, e di iniziare invece a progettare in sviluppo attraverso alleanze e partnership con altre imprese, tanto più che le opportunità di condivisione e di cooperazione offerte oggi dalla rete potrebbero raggiungere quella critica necessaria a competere sul mercato globale e a vincere la sfida del 2000.

Il trapasso generazionale crea un approccio e una confidenza con i mezzi informatici inimmaginabile soltanto dieci anni fa

Vendere on-line, scelta da fare subito: domani potrebbe essere tardi

E-commerce, l'arma più potente

Ma bisogna anche diventare web-centrici

Ormai anche i più scettici si sono convinti. Internet e l'information technology stanno rivoluzionato non solo il modo di vivere di milioni di persone sulla faccia della Terra, ma anche il modo di fare e concepire l'impresa. Come dimostra il boom del commercio elettronico, ormai una realtà negli Stati Uniti e decollato in pochissimo tempo anche in Europa e in Italia, dove ha fatto registrare tassi di crescita impensabili fino a qualche anno fa.

Secondo la società di ricerche Idc, lo scorso anno il giro d'affari legato al commercio elettronico è stato, a livello mondiale, di 50 miliardi di dollari (circa 100 mila miliardi di lire) e si prevede che nel 2003 il fatturato complessivo supererà i 500 milioni.

Un boom che non ha risparmiato l'Italia. Nonostante i siti nostrani dedicati al commercio elettronico siano solo poco più di 300 (circa l'1% di tutti i siti web italiani) il fatturato del '98 è stato di 800 miliardi (il 40% del volume d'affari complessivo legato ad Internet) e i trend lasciano intravedere grandi opportunità di espansione. Basti pensare che solo tre anni fa gli italiani collegati ad Internet era 720 mila, mentre oggi sono 8 milioni (il 9% della popolazione) e dovrebbero salire ad 11 milioni nel 2001. Una tendenza analoga è prevista anche per i web buyer (coloro che acquistano online) di casa nostra, che dagli 800 mila attuali dovrebbero raddoppiare entro la fine del 2000.

Ma cos'è esattamente il commercio elettronico e perché è dovuto così importante per l'azienda del 2000?

Con questa strana parola, e-commerce, ci si riferisce alla vendita di beni e servizi attraverso le pagine di Internet. In alcuni casi lo scambio avviene in tempo reale, come nel caso della musica, del software o di alcuni servizi finanziari, in altri la rete rappresenta solo uno strumento per fare incontrare domanda e offerta, produttori e consumatori, che si trovano a migliaia di chilometri l'una dall'altro. Un vantaggio impensabile fino a qualche tempo fa quando farsi conoscere all'estero era estremamente costoso, soprattutto per le piccole aziende.

C'è poi un altro aspetto alla base del successo delle aziende che hanno deciso di essere presenti su Internet che viene spesso trascurato dai media, impegnati invece a celebrare l'abbattimento delle distanze tra produttori e consumatori. Si tratta dell'interattività.

Come delle vere e proprie vetrine virtuali le pagine di Internet sono in grado di portare nella casa di ogni abitante del pianeta qualsiasi prodotto: dalle automobili ai vestiti, dai cibi alle opere d'arte, dai computer alle polizze vita. Con una importante differenza però: rispetto alle vetrine reali le pagine web danno la possibilità ai consumatori di 'creare' essi stessi un prodotto a loro misura, scegliendone i particolari e dando così preziosi suggerimenti alle imprese. Suggerimenti su cui sempre più si baseranno le strategie aziendali.

Gli esempi più significativi di questo modo di fare business non potevano che arrivare dagli Stati Uniti. Amazon.com non solo è il più grande bookshop della rete ma è soprattutto un esempio di logistica applicato all'e-commerce. Nonostante abbia un catalogo di oltre 2 milioni di titoli grazie alle ordinazioni online nel suo magazzino non ci sono mai scorte indesiderate.

Ma come noto c'è chi è riuscito a fare di meglio, come Michael Dell che ogni giorno vende computer per un valore di 5 milioni di dollari tramite il sito Web della sua Dell Computer. Dell ha applicato ai computer e ai prodotti elettronici quello che Amazon aveva fatto con i libri, ma con una importante differenza. Mentre Amazon è solo un intermediario, Dell Computer fabbrica direttamente i propri prodotti.

Ma l'azienda del 2000 non è solo e-commerce. Per rimanere competitive anche nel nuovo millennio le aziende nate prima della rivoluzione telematica non potranno limitarsi a riadattare le vecchie strutture alla flessibilità organizzativa e produttiva richiesta dall'e-commerce ma dovranno diventare a tutti gli effetti web-centric, ossia portare sul web tutti i processi aziendali strategici. In un'economia che si trasforma a ritmi ultrarapidi ha fatto il suo ingresso sul mercato una nuova generazione di aziende, le net generation companies, che in pochi anni potrebbero rovesciare a loro favore lo strapotere dei vecchi padroni a vapore, ancora legati ad una concezione dell'azienda pre-Internet.

Gli exploit che le net companies stanno mettendo a segno sui mercati azionari europei e americani sono, secondo gli apologhi della rete, il segno evidente di come i vecchi modelli di organizzazione aziendale siano arrivati ormai al capolinea. Ecco perché negli Stati Uniti molte aziende tradizionali stanno riorganizzando il proprio business in base ai principi della net-economy. Un imperativo fatto proprio anche da alcuni colossi di casa nostra come la Fiat. La trasformazione dell'azienda torinese in una networked corporation è ormai avviata anche grazie al costante collegamento Internet con fornitori e rivenditori. Una strada battuta già da tempo dall'americana Oracle. Il suo presidente, Larry Ellison, valuta di risparmiare oltre due miliardi di lire gestendo via Internet le attività aziendali.

Se i grandi sono da tempo impegnati in questa riconversione tecnologica, esiste ancora un pericoloso gap tra Internet e molte piccole e medie aziende di casa nostra sia per quanto riguarda l'organizzazione interna sia per quanto concerne la proposta di vendita online.

L'Italia finora non ha brillato nel campo del commercio elettronico (800 miliardi il fatturato dell'anno scorso) ma le possibilità di espansione sono enormi

Sim e banche più lungimiranti mietono già frutti

Trading on-line, è boom

Non ha futuro la finanza senza rete

Sull'esempio degli Stati Uniti anche in Italia molte net-companies (le aziende che fanno business su Internet) stanno facendo il loro ingresso in Borsa. Tiscali.net, Finmatica, Poligrafico San Faustino, sono solo alcune delle 'matricole tecnologiche' che, in questi ultimi mesi, hanno infuocato il listino di Piazza Affari a suon di rialzi record.

Internet in Borsa è un fenomeno recente, almeno da noi, è già un po' di tempo che la Borsa è entrata in Internet. Stiamo parlando del cosiddetto trading online, ovvero della possibilità di acquistare e vendere titoli sui mercati finanziari di tutto il mondo stando comodamente seduti davanti al computer di casa. Un monitor, una tastiera e un modem e si entra nel parterre elettronico di Piazza affari. Senza differenza di status o di capitali. Non serve il marchio di un'im di prestigio o il patentino dell'intermediario doc. E' la magia del trading online, del compra e vendi attraverso Internet direttamente nelle Borse di tutto il mondo. Quella italiana, ma anche molte altre, Londra, Parigi, Francoforte, Wall Street, ormai vero e proprio tempio della finanza online.

Fino a poco tempo fa erano pochi gli intermediari specializzati nel trading online e quasi tutti americani come il re del trading su Internet, Charles Schwab, ieri piccolo broker di San Francisco, alla guida di una società che capitalizza quasi sette miliardi di dollari, oltre 5,6 milioni di clienti online. Un boom che ha fatto cambiare idea sulle potenzialità della rete applicata alla finanza anche ad un colosso come Merril Lynch che ha annunciato forti investimenti nel brokeraggio via home-computer.

Sulla scia dei successi di Schwab anche molte banche e istituzioni finanziarie europee hanno deciso di puntare con forza su questo modo di 'giocare in borsa' creando apposite filiali di brokeraggio online. E i successi non si sono fatti attendere.

Anche in casa nostra dove solo qualche anno fa era difficile piazzare azioni e Internet avrebbe ottenuto lo stesso successo dei Bot e dei cellulari, sono già mila i day trader (coloro che investono via Internet) e si prevede che nel salgano a mila, fino a toccare il milione nel 2003, quando rappresenteranno il 15,7% del totale dei detentori di azioni quotate.

Una tendenza che è stata colta da subito dal gruppo Bipop, che attualmente, grazie a Fineco online, controlla il 60% del mercato italiano, seguita da Mediosim (Mediocredito Centrale), Directa e Banca Sella. Ma anche tutte le altre grandi banche (in testa Unicredito, Imi, Mps, Bpm) sono ormai decise a cavalcare l'onda di Internet. Una grande opportunità non solo per gli investitori online ma anche per le imprese attive nell'Internet business che potrebbero diventare partner di una delle grandi signore del credito. Gli uomini di McKinsey, Andersen consulting e Bain Cuneo sono infatti già alla ricerca di net companies che affianchino le banche nella nuova avventura online.

Che la finanza online non sia solo una moda, ma sia invece una grande opportunità di sviluppo anche per nuove imprese ce lo dimostra ancora una volta l'America. Visto il successo del trading online a Wall Street stanno pensando di allungare l'orario delle contrattazioni per dare modo a tutti i risparmiatori americani di partecipare allo spettacolo a casa una volta finito il lavoro. Che si stiano pensando anche a Piazza Affari?

I molti sistemi per scoraggiare la pirateria finanziaria via Internet

Il futuro pretende transazioni sicure

Anche le Camere di commercio sono al lavoro

«ow-21»L'esigenza di sicurezza nelle transazioni online si fa ogni giorno più forte, visti anche gli alti tassi di crescita del commercio online e le sempre maggiori truffe. Negli acquisti via Internet, per ora, l'unica verifica è infatti nella concordanza tra il numero della carta di credito e il nome del titolare, entrambi dati facilmente identificabili dai cosiddetti hacker.

Ma quando potremo essere finalmente certi della sicurezza delle nostre transazioni online? In verità il commercio on line spesso può già essere considerato piuttosto sicuro e a questo punto le possibilità che un finale informatico si 'infili' nell'utilizzo della nostra carta di credito, oppure che si 'infili' addirittura nel nostro conto e le movimenti, non sono poi così lontane.

Comunque anche l'avvento della sicurezza definitiva è così lontano, secondo le recenti analisi delle Camere di Commercio italiane. Infocamere, in collaborazione con Ssb (Società servizi bancari) sta infatti mettendo a disposizione imprese e consumatori italiani alcuni strumenti che permetteranno di effettuare pagamenti in rete nella massima sicurezza. Il progetto prende spunto dal decreto legislativo che prossimamente introdurrà l'obbligo per tutte le società di capitali e di persone di presentare le domande d'iscrizione al Registro delle imprese per via telematica. A garanzia della sicurezza nelle comunicazioni digitali tra imprese e Camere di commercio, la cosiddetta 'firma elettronica' che accompagnerà ogni documento inviato per via telematica. Il proprio lo sviluppo della firma digitale è alla base del progetto sicurezza attualmente allo studio. Per garantire l'autenticità dell'autografo in forma di bit questo sarà infatti contenuto in una speciale smart card da introdurre in un apposito lettore collegato al computer. Una formula che le Camere di commercio vorrebbero estendere anche al commercio elettronico, almeno nel nostro paese. Obiettivo che potrebbe essere pienamente centrato vista la partecipazione all'operazione di Ssb, che sarà, tra l'altro, fornitrice delle stesse carte elettroniche.

La "firma elettronica" dovrebbe presto rappresentare la garanzia assoluta in tema di sicurezza

Per le aziende però ancora non è facile trovare il personale adeguato

Su Internet arriva anche il lavoro

In Italia dà occupazione a 120 mila persone

Nonostante l'Italia risulti essere [illegible] tra le ultime nazioni ad acquistare e vendere tramite web, il commercio in rete sta diventando una grossa opportunità occupazionale e non soltanto un'efficace sistema di promozione e vendita di beni. Sembra comprendere le potenzialità del commercio in rete anche il Governo, che nella prossima finanziaria, stanzierà 500 miliardi nel settore. Nelle intenzioni del ministro dell'Industria, Pier Luigi Bersani, c'è il pieno sostegno allo sviluppo dell'e-commerce, soprattutto in chiave occupazionale. Infatti gli italiani per ora sembrano anche i meno propensi a lavorare in e per Internet, oltre che a commerciare: si calcola che, [illegible] oggi, siano soltanto [illegible] gli occupati nel settore Internet, mentre le richieste di professionisti della rete si aggirano intorno alle 25-30mila unità. Ma qual è la ragione dell'arretratezza italiana?

Secondo l'Osservatorio per il commercio elettronico del Ministero dell'Industria, esiste un [illegible] proprio solco culturale, una sorta diffidenza italica verso le tecnologie informatiche, che ostacola ciò che per altri paesi occidentali è una prassi ormai acquisita. Non è sufficiente l'impegno del governo nell'investire in tecnologie, il lavoro è più faticoso e di ampio respiro: occorre partire dalla formazione scolastica.

[illegible] percorso è però [illegible] intrapreso, anche se lentamente e con non poche difficoltà. Sempre secondo il Ministero dell'Industria il numero dei PC cresce ad un tasso prossimo del 18,3%. Diversa è l'impressione se paragoniamo la diffusione di Internet in Italia rispetto a quella degli altri [illegible] europei. Nel settembre dello scorso anno il numero dei computer collegati ad Internet in Italia erano solo di 6 ogni 100 abitanti. Molto inferiori agli 89 della Finlandia, [illegible] 72 della Norvegia, ai 55 della Danimarca, ai 46 della Svezia ed ai 33 della Svizzera. Il numero effettivo di italiani che regolarmente si collega ad Internet è di 2 ogni 100 abitanti, mentre i finlandesi che si affacciano in rete quotidianamente sono in 15 su 100 e gli inglesi [illegible] 12 su 100. Nel 1998 in Italia erano 42.980 il numero dei domini collegati in Internet, contro i 173.169 della Germania ed i 132.237 della Gran Bretagna.

Il vero divario si avverte nel commercio elettronico e in questo caso non è solo l'Italia a soffrire una posizione di svantaggio clamoroso, ma tutta l'Europa. Sono gli Stati Uniti che fanno la parte del leone per quel che riguarda il commercio elettronico. Infatti il 70% dei Websites è localizzato oltreoceano, senza considerare un buon 8% dei siti che si trovano nel solo Canada. Il volume d'affari che scaturisce dall'e-commerce raggiungerà 173 miliardi di dollari nel duemila, secondo la IDC, ma circa 94,2 miliardi di dollari del totale deriveranno dal mercato del nord-America e mentre 32 e 35 miliardi di dollari sono le cifre accreditate rispettivamente all'Europa e all'Asia.

Le cifre italiane confrontate con quelle degli Stati Uniti sono irrisorie. Dei circa 300 miliardi raggiunti dal commercio elettronico in Italia, due terzi degli introiti provengono [illegible] aziende straniere. Il Politecnico di Milano, in una recente ricerca, stima attorno alle 10mila unità le aziende italiane su Internet, ma la maggior parte usa la rete per esporre i propri prodotti e non per venderli. In tutto [illegible] aziende attive nella vendita diretta ai consumatori sono soltanto 900, di queste il 70% si rivolge al mercato interno e del totale l'80% ha un volume di affari nella vendita in rete inferiore ai 100 milioni annui.

Altre ricerche rivelano la scarsa vastità dei prodotti proposti in rete. Metà dell'offerta è monomarca e monouso, e tratta soprattutto prodotti tipici come gli alimentari, mentre poco diffusi sono i siti con prodotti digitalizzabili o informatici.

Se i dati non sono confortanti sullo stato attuale del commercio in rete, le previsioni sono però estremamente positive. L'altra faccia della medaglia dell'arretratezza del settore è infatti quella di consentire rosee stime di espansione per il prossimo futuro. Si prevede che già nel 2001 il comparto "business [illegible] business" transiterà per l'88% dalla rete, mentre il comparto "business to consumer" raggiungerà il 7-8% del volume d'affari del commercio elettronico in Europa e negli Stati Uniti. La differenza sostanziale con gli USA sta anche negli investimenti previsti: 183 miliardi di dollari in America e 56,7 nel Vecchio Continente per quanto riguarda il comparto business to business; 17,4 miliardi di dollari negli Stati Uniti rispetto ai 4,6 dell'Europa nel comparto business to consumer. Infine si calcola una netta superiorità degli utenti americani, il 34% su quelli europei, il 13%. Ancora netta quindi la divisione tra Europa e Stati Uniti in fatto di commercio elettronico anche se il futuro riserva ampie aspettative di crescita laddove, come in Italia finora esistono arretratezze notevoli. Inoltre la diffusione del commercio elettronico in altri Paesi consente alle aziende di tutto il mondo che decidono di imboccare con decisione la via della rete, di considerare tutti questi Paesi come potenziali mercati di sbocco o di espansione. Il bello della rete è questo: che si può competere ovunque.

E intanto impazza il Beenz moneta che pare un fagiolo

Alan Greenspan e Wim Duisemberg, i presidenti della Federal reserve statunitense e della Banca Centrale europea, avranno presto degli omologhi in rete? E' questo l'interrogativo che circola tra i cyber-naviganti dopo la diffusione [illegible] Internet di Beenz, la moneta virtuale a forma di fagiolo utilissima per gli scambi virtuali - ma anche per quelli reali effettuati attraverso la rete -, benché inorigine non si tratti una moneta 'coniata' per regolare gli scambi, ma piuttosto di una sorta di 'punti fedeltà', secondo il meccanismo ampiamente sperimentato in particolare dalle carte di credito e dalle compagnie aeree, in virtù del quale l'utilizzo della carta e i viaggi danno diritto a dei punti (ma possiamo anche chiarli monete virtuali) con cui poi si 'pagano' sconti e/o beni e servizi. Ma 'Beenz' sembra avere una marcia in più rispetto a questi meccanismi. E c'è addirittura una banca virtuale, Newyorkese, che da alcuni mesi si è messa ad emettere Beenz.

Il funzionamento è semplice: per aprire un conto in rete basta entrare nel sito www.beenz.com e seguire attentamente le istruzioni. Il meccanismo è simile a quello di una raccolta punti, solo che qui i punti si raccolgono facendo operazioni in rete nelle pagine indicate nel sito di Beenz.

Del sistema ora [illegible] anche la versione italiana, all'indirizzo www.energybank.com. Questa banca virtuale, creata da Claudio Cecchetto e da Renato Soru, leader di Tiscali, accredita sul conto personale moneta targata Energy Bank (2b).

Occorre innanzitutto stabilire che cos'è un sito

Regole per stare in rete

L'Ocse deve mettere chiarezza

Anche l'Ocse si adegua all'e-commerce. I tecnici dell'organizzazione dei Paesi più industrializzati stanno infatti lavorando ad un documento che dovrà innanzitutto stabilire una volta per tutte se i siti web possono [illegible] essere giuridicamente considerati dalle stabili organizzazioni e quindi soggetti a tassazione sul reddito nello Stato in cui si trova il server che ospita il sito.

Il problema è sorto in quanto l'articolo 5 della Convenzione Modello dell'Ocse afferma che un apparecchiatura automatica può [illegible] trattata alla stregua di [illegible] stabile organizzazione, ma si tratta di una formulazione che risale a tempi [illegible] in cui Internet e commercio elettronico non si sapeva nemmeno cosa fossero.

E' inoltre sorto il dubbio che il provider, colui fornisce il servizio alle imprese che vogliono vendere online, possa essere considerato agente dipendente [illegible] [illegible]nsi dell'articolo 5 del Modello Ocse. Eventualità che determinerebbe l'esistenza di una stabile organizzazione dell'impresa che lo utilizzi per aprire un proprio sito web.

Il nuovo documento è ancora in fase di stesura e vedrà presumibilmente la luce soltanto per la fine di febbraio: in queste settimane gli esperti sono al lavoro per definirne i principi e le modalità..

I siti web saranno giuridicamente considerati organizzazioni stabili?

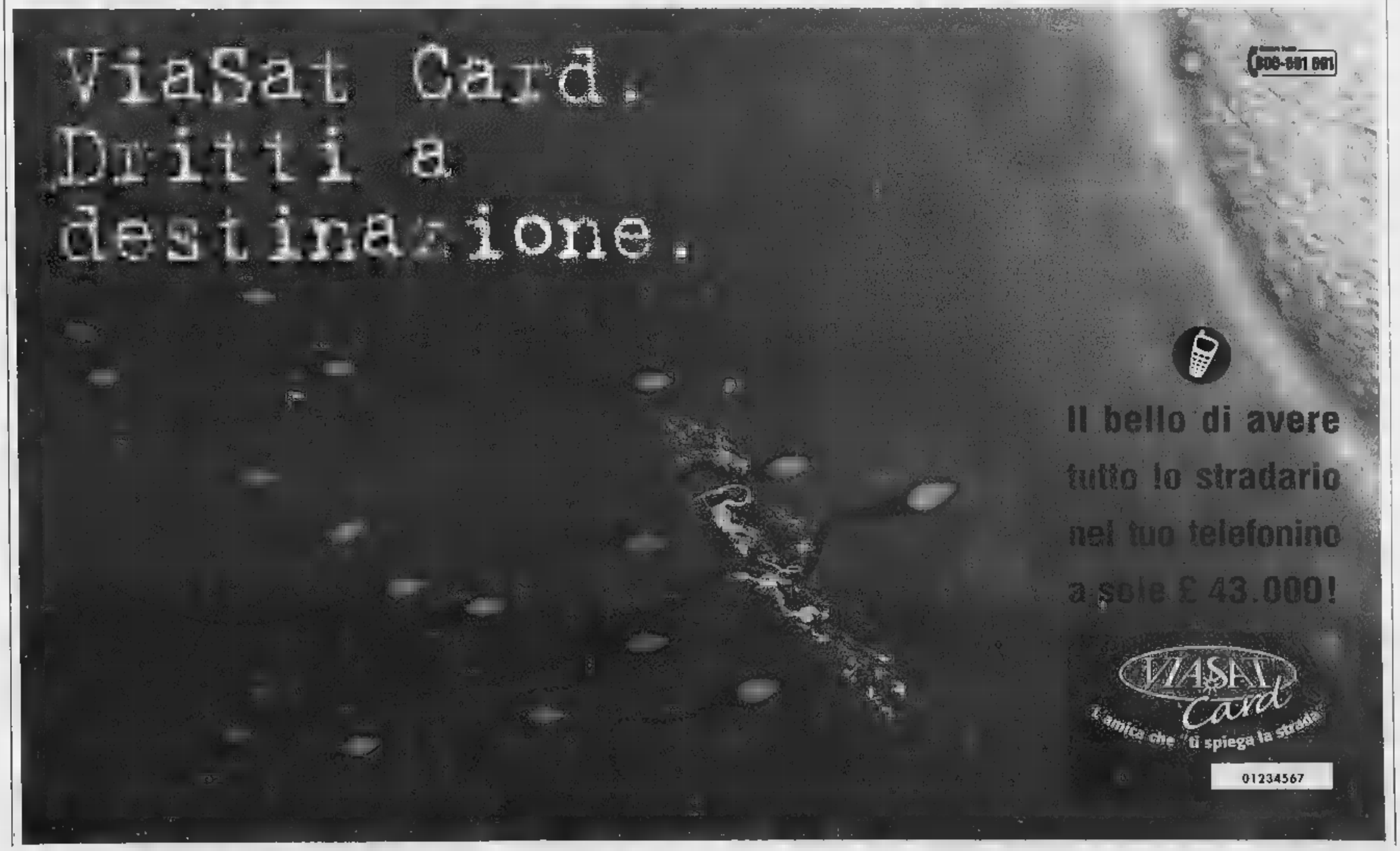

Dopo gli ERP, ecco affacciarsi i "Business Portal"

Per collocarsi al centro

L'impresa collegata ai partner

La parola chiave è "Business Portal", e bisogna ammettere che finalmente il lessico tecnologico anglo-universale, per indicare l'ultima famiglia di sistemi di gestione aziendale, propone una denominazione chiara, comprensibile, che ben rende l'idea di quello che significa: un sistema per aprire tutte le porte del business, o se si preferisce il portone per accedere a tutto quello che riguarda il business aziendale, tanto sul fronte interno che sul quello esterno.

Il "Business Portal" può essere considerato come la naturale evoluzione degli "Enterprise Resource Planning", o ERP, pacchetti integrati che consentono di interfacciare le diverse aree operative: la gestione degli ordini, la produzione, la logistica di magazzino, i flussi finanziari.

L'elemento più innovativo di queste nuove architetture a rete è appunto la possibilità di estenderle al mondo esterno e trasformarle da semplici Pianificatori delle Risorse Aziendali in Portali sull'Intero Business. Dove l'innovazione dell'apertura al mondo esterno consente una vera e propria rivoluzione nel modo di pensare e di governare l'azienda, e consente di avere a disposizione tutti gli strumenti per partecipare e sfruttare appieno la cosiddetta "Internet Economy", anziché limitarsi a concepirla come una vetrinetta.

La nuova dimensione dell'azienda, e insieme i nuovi orizzonti dischiusi da quelli che una volta erano semplici ERP, sono ben resi dalla campagna promozionale con cui la SAP sta presentando mySAP.com, il primo vero ambiente collaborativo e flessibile (composto cioè da soluzioni personalizzate disponibili on demand) concepito per sfruttare appieno le potenzialità della Internet economy: "Benvenuti nella città di o", quella città virtuale dove è concretamente possibile dialogare in qualsiasi momento con chiunque (purché, naturalmente, anche lui abbia almeno un PC e un modem). La notorietà di SAP - primo produttore di sistemi interaziendali - è in parte dovuta al successo di SAP R/3, il sistema ERP più diffuso sul mercato con oltre 22mila installazioni in tutto il mondo, diventato lo standard di riferimento per il software applicativo gestionale. MySAP.com si propone oggi come il successore di SAP R/3 in quanto a sistema di riferimento per operare nella Internet Economy, innanzitutto per la capacità che offre di coniugare semplicità e immediatezza di utilizzo da parte di tutti gli utenti, interni ed esterni, con una struttura del sistema che consente i diversi tipi di accesso in funzione del ruolo dell'utilizzatore, interno o esterno.

Un esempio concreto: ipotizziamo che l'impresa riceva la segnalazione da un cliente che un determinato articolo non è ancora arrivato a destinazione, come invece avrebbe dovuto. Finora l'alternativa era fra telefonare e risalire a quel che era successo, oppure, nei casi più avanzati, collegarsi al sistema dello spedizioniere e ricostruire l'iter di quell'articolo. Ora è sufficiente "armarsi" di mouse, "agganciare" la segnalazione del cliente sul monitor, "trascinarla" sopra l'icona dello spedizioniere, e compare immediatamente tutto il percorso dell'articolo, sino all'identificazione della sua posizione attuale.

I "portali" naturalmente, a monte delle soluzioni relative alle singole applicazioni modulari che possono contenere, prevedono soluzioni specifiche per i diversi settori produttivi. In particolare mySAP.com ne prevede 19, che spaziano dal settore aerospaziale alla pubblica amministrazione, e contemplano tutte quelle mirate ai principali settori di un sistema economico nazionale (assicurativo, automobilistico, bancario, dei prodotti di consumo, dell'istruzione, delle telecomunicazioni e dei media).

Per quanto riguarda le soluzioni applicative, mySAP.com rende disponibile tutto il software che alle aziende attraverso mySAP.com Workplace. Fra queste soluzioni sono comprese anche due applicazioni di Business Intelligence che probabilmente rappresentano due delle principali "armi" a disposizione delle aziende del 2000. SAP Business Information Warehouse (SAP BW), un'applicazione che converte i dati aziendali in business intelligence per il supporto delle decisioni, e SAP Strategic Enterprise management (SAP SEM), un'applicazione che estende verticalmente i dati integrati per supportare i manager aziendali, grazie a nuovi processi di gestione come la pianificazione strategica e la gestione del rischio e che include la funzione di monitoraggio delle performance aziendali.

Nell'insieme, sono queste applicazioni il vero "cruscotto gestionale" dell'azienda del 2000, e rappresentano un'arma decisiva per affrontare la competizione del prossimo millennio: dove il successo sarà sempre più determinato dalla capacità di accesso e di utilizzo l'informazione giusta al momento giusto.

Il "Business Portal", una vera e propria rivoluzione nel modo di pensare e governare l'azienda

Un prezioso aiuto per le piccole e medie società italiane

Come debuttare nella rete

«Soluzione 2000» vi insegnerà la strada

Arriva un aiuto per le piccole e medie imprese italiane che non sono ancora presenti su Internet e che possono trovarsi smarrite, magari per scarsa conoscenza del settore, di fronte ad uno strumento che vorrebbero utilizzare, ma che provoca diffidenza ed anche un po' di smarrimento.

Non c'è comunque da scoraggiarsi visto che una soluzione, semplice ed efficace, esiste davvero: si chiama 'Soluzione 2000' ed è un pacchetto chiavi in mano destinato a tutte le aziende che ancora non si sono affacciate in rete, ma sono intenzionate a sfruttarne le immense potenzialità.

Soluzione 2000, che vede insieme grandi nomi del mondo delle telecomunicazioni e dell'informatica come Telecom Italia, Microsoft, Compaq, 3Com e Canon, offre un programma di

web hosting (creazione di siti Internet) e alla rete tramite 'Premium' di Tin a cui possono aggiungersi se mancanti i modem della 3Com, le stampanti della Canon e i computer della Compaq. Il tutto ad un costo molto interessante: un milione meno per software e collegamento alla rete.

Un'offerta che potrà avvicinare alla vasta platea di Internet anche gli imprenditori ancora oggi scettici sulle virtù della tecnologia online. L'investimento iniziale è infatti minimo e consente così di «sondare» a basso costo potenzialità che altrimenti resterebbero sconosciute.

All'iniziativa hanno aderito, oltre al consorzio interbancario Visa, che permetterà il finanziamento dell'investimento, anche l'Istituto nazionale per il commercio estero e la Confartigianato.

Informazioni al numero verde 800 - 2 - 2000 -2 o al sito www.soluzioneduemila.com.

Specie per le società tecnologiche è bene considerare i ritmi di espansione

Anche l'ufficio deve essere ripensato

Cambiano le esigenze, meglio organizzarsi bene

In mercato sempre più dinamico, che richiede una maggiore flessibilità ed ottimizza qualsiasi tipo di risorsa, l'azienda del 2000 non può lasciare che la progettazione dei propri uffici sia lasciata al caso o all'improvvisazione. Il luogo di lavoro non deve solo risultare gradevole ma deve essere altrettanto funzionale alle esigenze di un'azienda che non è più quella di qualche anno fa, quando tutte le funzioni essenziali erano concentrate in un unico posto. C'è poi anche una questione di costi alla quale va data altrettanta importanza: irrazionalità e improvvisazione nella scelta di spazi si può infatti tradurre in un ostacolo alle performance aziendali o ad una caduta del rapporto produttività/costi.

Occorre dunque valutare attentamente i possibili ritmi di espansione della società e le conseguenze derivanti dalla sottovalutazione degli spostamenti interni di personale. La convinzione, emersa ultimamente tra architetti e designer d'ufficio rispetto alla progettazione d'interni e all'arredamento, è che ogni spostamento da una scrivania all'altra, tra i diversi uffici, e un piano all'altro', equivalga ad un costo per l'azienda. Ecco perché quando si devono ripensare gli uffici per società di grandi dimensioni come Andersen consulting, Coca Cola e Gilette, che hanno migrazioni interne che coinvolgono ogni anno più di metà del personale, accade che, prima di qualsiasi decisione, l'azienda venga studiata da cima a fondo non solo dal punto di vista dell'utilizzo degli spazi. Grande importanza ha infatti sia il tipo di lavoro svolto in azienda che le forme organizzative adottate, tanto che alle volte l'architetto deve lavorare come un vero e proprio consulente d'azienda.

Seguendo questa logica molti schemi tradizionali sono più validi e lo stesso ufficio non è più studiato in funzione delle persone che lo occupano, ma dunque rispetto al ruolo che svolgono in azienda.

Un esempio chiarificatore proviene dalla Andersen a Torino che ha lasciato 1500 metri quadri dove impiegava un centinaio di persone, per trasferirsi al Lingotto in mille metri quadri, ospitandone il doppio. Meno spazio per più operatori.

Il risultato è di facile spiegazione. Gran parte degli uffici erano assegnati a professionisti che lavorano per l'azienda, ma che passano la maggior parte del tempo presso le società clienti. La soluzione è stata allora quella di far condividere loro sia l'ufficio che la postazione di lavoro, non solo per ragioni di spazio, ma soprattutto per favorire la cooperazione e la condivisione d'informazioni tra i diversi soggetti.

Si supera così la tradizionale identificazione dell'impiegato con la sua scrivania. Oggi si parla di hot desk, letteralmente scrivania che scotta, utilizzata contemporaneamente più persone, e di combi office, ufficio privato ridotto all'osso, i cui spazi possono essere condivisi da gruppi omogenei.

Ma anche altre tradizioni stanno rapidamente scomparendo nel campo dell'organizzazione spaziale degli uffici.

La rete degli uffici Divalsim, ad esempio, sta cambiando sembianze, trasferendo i suoi reparti nelle sedi chiuse dei palazzi alla strada, proprio come le agenzie bancarie.

Tutta una serie di servizi interni renderanno poi più piacevole confortevole la vita agli impiegati nelle aziende del 2000. Le break area sono spazi destinate a brevi pause nell'arco dell'attività lavorativa, che secondo gli esperti dovrebbero creare momenti di socializzazione con effetti positivi sulla produttività aziendale. Ci saranno anche i club office cioè degli spazi comuni comodi e rilassanti, forniti di divani o poltrone ideali per incontri informali. Non dimenticare poi il cyber cafe ovvero uno spazio sociale interattivo dotato di monitor e network access.

Sono sempre più importanti benessere non solo all'azienda ma anche alle condizioni di lavoro dei dipendenti. In alcune aziende, ad esempio, alla scomparsa dei fattorini e segretarie ha fatto seguito l'arrivo di personale destinato a soddisfare le esigenze dei dipendenti per il tempo libero (freetime manager). Chi lavora dovrà preoccuparsi soltanto del suo impiego, qualcun altro penserà a prenotargli un posto a teatro o a iscrivere il figlio a scuola.

Le aziende del 2000, per essere maggiormente competitive, eliminare gli sprechi e aumentare la resa del lavoro, dovranno quindi rendere confortevoli gli spazi ed evitare gli spostamenti considerati inutili e dannosi.

La vivibilità e la gradevolezza del posto di lavoro sono elemento di gratificazione e stimolo per l'attività e pare ormai anche un fattore di scelta per i manager più ricercati.

Lo stesso ufficio non è più studiato in funzione delle persone che lo occupano, ma rispetto al ruolo che svolgono in azienda

ORIENTARSI

Le applicazioni per l'azienda

Quali sono le applicazioni software di cui ha bisogno un'impresa moderna? Proviamo a elencare le principali, tenendo conto comunque che in linea di principio la soluzione ottimale è quella di integrare di questi software non singolarmente, ma nell'ambito di sistemi modulari completi: Applicazioni complete business-to-business e business-to-consumer per l'e-commerce (vendite e approvvigionamenti), che migliorano il flusso delle informazioni tra fornitori.

Applicazioni CRM (Customer Relationship Management) che supportano gli scenari gestionali permettendo alle aziende di porre i clienti al centro delle loro attività In questo caso caso è importante che i diversi scenari gestionali - Internet Sales, Internet Service e Service Interaction Center - siano supportati da un alto livello di collaborazione e di condivisione, permettendo di rispondere a tutte le sfide del Customer Relationship Management.

Applicazioni di Business Intelligence che forniscono un sistema olistico completo per estrarre in tempo reale le informazioni più aggiornate dai dati operativi, dall'intelligenza analitica e dalle conoscenze di contesto..

La conquista dei mercati deve avere risvolto concreto

Il web pretende logistica

L'esempio di Amazon insegna

Il web? Non serve a niente se poi si "toppa" la logistica. L'e-commerce, la conquista della rete e il suo utilizzo come moltiplicatore [illegible] potenzialità aziendali sono decisivi per il successo dell'azienda moderna, ma altrettanto lo è una logistica efficiente. Non serve a niente mettere in rute decine di prodotti innovativi e venderli on-line attraverso un sistema pratico e sicuro, se poi tutto [illegible] flusso logistico - cioè la gestione concreta della supply chain produttiva e la distribuzione del prodotto - non riescono a reggere il ritmo, perdono colpi o addirittura vanno per la loro strada.

I "portal business" di cui abbiamo riferito nella pagina precedente possono rappresentare la tolda di comando [illegible] la gestione aziendale, dall'e-commerce alla consegna a domicilio; ma questo nulla toglie all'importanza che, una volta entrati dal "portale" a governare anche i processi logistici, l'organizzazione "reale" della catena produttiva debba [illegible] perfetta, ben calibrata, costantemente aggiornata e controllata: gli investimenti in logistica e in informatica - e prima [illegible]ora la percezione della rilevanza di entrambe - hanno la stessa rilevanza. In altre parole, si può dire che il successo dell'azienda del 2000 dipende dalla [illegible] capacità di conciliare una strategia "web-centrica" con una logistica perfettamente calibrata e d'avanguardia.

L'esempio classico di questa capacità di conciliare il mondo virtuale e quello reale è fornita da Amazon.com, la maggior libreria virtuale del mondo che propone un catalogo di oltre [illegible] milioni di volumi. Amazon.com [illegible] parsa spesso negli ultimi due anni sui giornali di tutto il mondo proprio per [illegible] la prima a conquistare il mondo del commercio on-line, ma nelle ulti[illegible] settimane molti giornali italiani hanno dedicato un servizio incentrato su quello che c'è "dietro" al sito: un gigan[illegible] magazz[illegible] operativo dove centinaia di migliaia di volumi vanno e vengono in continuazione. Il settimanale "Panorama" ha anche fatto una prova: ha ordinato un libro on-li[illegible]. Dopo due ore ha ricevuto una e-mail: non di semplice conferma dell'ordine, ma anche per comunicare che il volume era già partito. E' stato consegnato tre giorni dopo, di buon mattino.

Questa è la potenza della logistica che funziona. Se il volume arrivasse a destinazione un mese dopo, se cioè l'intero processo di evasione dell'ordine si adagiasse su una logistica debole e poco efficiente, Amazon.com probabilmente sarebbe già fallita. Invece è una società che alla Borsa di Wall Street vale circa 40 mila miliardi [illegible] lire (benché [illegible] sempre chiuso i bilanci in perdita): ed è molto probabile, benché sia molto difficile da quantificare esattamente, che una significativa fetta di questo valore [illegible] rappresentata proprio dalla capacità di gestire migliaia di ordini al giorno e di saperli evadere subito: cioè essere in grado di muove[illegible] subito, fisicamente, esattamente quel volume [illegible] milioni, [illegible] di inviarlo subito a chi lo ha [illegible]ato. Dalla capacità di sfruttare la [illegible] per poter servire il cliente meglio, più velocemente e facendolo risparmiare.

Dedicare alla logistica le dovute attenzioni e i dovuti investimenti non significa necessariamente che sia l'azienda stessa a doversi fare carico in toto di questo problema. Anzi. La filosofia dell'outsourcing, che prevede l'assegnazione all'esterno di tutte le lavorazioni non caratterizzanti e che possono essere svolte meglio [illegible] magari anche a [illegible] costo) da altri, sta conoscendo una [illegible] fase di [illegible] applicazione proprio in questo settore. Molte aziende hanno ormai scelto di avere un [illegible] proprio "partner logistico", [illegible] che si tratti semplicemente di gestire la consegna di documentazione delicata, sia che si tratti di affiancare quello che una volta era il mero trasporto di prodotti - semplici o complessi, di consumo o a sofisticato uso industriale - [illegible] tutte le altre lavorazioni connesse (magazzinaggio, packaging, sino alla gestione della distribuzione), affidandole in toto appunto al proprio "partner logistico".

Il livello [illegible] [illegible] logistici fornito dai principali operatori presenti sul territorio italiano è ormai allineato ai migliori standard internazionali; piuttosto, come è noto, [illegible] essere adeguate sono [illegible] in alcuni [illegible] le infrastrutture. Ma non solo: anche la cultura logistica delle aziende ha ancora della strada da fare, anche se i segnali di cambiamento [illegible] ad [illegible] evidenti, a partire dall'istituzione e dal successo del primo "ExpoLogistica" (il salone dei mezzi, sistemi e servizi integrati per la logistica e il trasporto che si [illegible] svolto lo scorso ottobre, affiancato al tradizionale Movint). In altri termini, il rischio è quello di esaurire il discorso logistico [illegible] [illegible] metà "a valle", - affidandosi cioè a un buon partner logistico -, [illegible] dare il dovuto ril[illegible] anche [illegible] metà "a monte", cioè all'introduzione [illegible] figura del responsabile logistico inteso anche come anello di congiunzione (se non [illegible]e superiore gerarchico) della direzione acquisti e della direzione produzione.

Con "Turin Hi-Tech Week" anche in Italia [illegible] momento espositivo

Al servizio della produzione

Con macchine e materiali super-speciali

[illegible] tenuta il [illegible] scorso nel capoluogo piemontese la "Turin Hi-Tech Week", che ha portato alla ribalta il primato delle piccole e medie imprese italiane che costrui[illegible] [illegible] macchine per processi e lavorazioni speciali e che sono le più importanti fornitrici dell'indu[illegible] meccanica internazionale. La manifestazione, al suo esordio, ha visto la partecipazione 265 espositori, suddivisi tra aziende e centri di ricerca, e di circa 8.200 visitatori professionali.

Hi-Tech Week si è articolata in tre saloni legati dal filo rosso dell'innovazione tecnologica: MASPEC, riservato alle macchine ed ai processi di lavorazione speciali; COMEX, dedicato alla componentistica per [illegible] mezzi [illegible] i sistemi [illegible] produzione industriali; ISMAT, mostra/convegno sui materiali innovativi.

Nel mondo oltre il 90% delle aziende medio-grandi impiega macchine per lavorazioni e processi speciali; la maggior parte delle quali sono [illegible]ostru[illegible] nel [illegible] Paese. [illegible] [illegible] 500 costruttori del [illegible] [illegible]ese impegnati in questo settore - per l'80% imprese di piccole e piccolissime dimensioni, [illegible] in media 20 dipendenti, [illegible] centrate nel Centro-Nord - complessivamente realizzano un fattu[illegible] [illegible] [illegible] 1 miliardo [illegible] euro (circa 2.000 miliardi di lire) [illegible] esportano circa il 70% della loro produzione (1.400 miliardi di lire).

Se a queste si aggiungono le più di 1.000 aziende che [illegible] costrui[illegible] esclusivamente 'speciale' ma dedicano solo una parte della propria produzione a tale comparto, il giro di affari globale supera i 5.000 miliardi [illegible] lire annui. Sono cifre grazie alle quali l'Italia è di gran [illegible] il primo Paese nella produzione e commercializzazione di macchinari speciali, ossia un prodotto che deve essere progettato e realizzato totalmente ex novo.

Non è un caso che [illegible] manifestazione si tenga [illegible] Torino. Secondo l'ufficio statistico della UE, infatti, il Piemonte è la prima regione italiana per numero di occupati nel settore hi-tech. Occupa quasi [illegible] terzo degli addetti nazionali impegnati in attività di ricerca e sviluppo. Inoltre circa il 20% dei brevetti industriali è attribuibile ad impre[illegible] piemontesi e il 30% della spesa per ricerca e sviluppo delle imprese italiane è riferibile a quelle piemontesi (in termini assoluti oltre 2.200 miliardi di lire l'anno [illegible] 1 miliardo e 136 milioni di euro). Più nel dettaglio dei tre specifici saloni, [illegible] COMEX vuole rappresentare una risposta espositiva adeguata ed esauriente alla vivacità del settore della componentistica industriale, che a livello europeo riveste un ruolo economico di primo piano sia [illegible] [illegible] imprese sia per rilevanza di fatturato. Anche perchè questo dinamismo negli ultimi anni ha favorito la proliferazione di nuove aziende, con la conseguenza di un notevole aumento dell'offerta di prodotti che però, a volte, per l'alto livello di dispersione, non riescono a raggiungere il target giusto.

D'altro canto, la specializzazione sempre piu' spinta delle manifestazioni sulla componentistica (per settori di componenti), [illegible] di semplificare [illegible] ricerca da parte [illegible] acquisitori, progettisti, costruttori ed assemblatori, li costringe a partecipare ogni anno a numerosi appuntamenti fieristici, in differenti località', fornendo loro un'idea comunque superficiale della globalita' dell'offerta.

Analogo il discorso per quanto riguarda lo sviluppo di materiali innovativi e speciali, uno dei fattori chiave della competizione economica, che sono l'oggetto di ISMAT.

Per comprendere la rilevanza di questo secondo settore, bisogna innanzitutto considerare che l'impegno a vario titolo nello studio e nell'applicazione di nuovi materiali ha ormai coinvolto i maggiori centri di ricerca mondiali e moltis[illegible] imprese di grande importanza, fornitrici nei settori piu' disparati.

L'attenzione e le aspettative del mercato italiano su questa specifica tematica sono molto elevate sebbene, sino all'introduzione di ISMAT, non abbia potuto disporre, a differenza di quanto accade in altre regioni europee, di uno spazio espositivo idoneo [illegible] presentare i risultati della produzione piu' significativa e lo stato dell'arte sulla più variegata tipologia dei materiali nuovi [illegible] avanzati, nell'accezione più generale del termine.

Infine il MASPEC, rivolto all'imprenditore, al responsabile della progettazione o dell'ufficio acquisti che deve affrontare, indipendentemente dal suo specifico settore industriale, un problema di engineering relativo a macchine e linee di produzione con caratteristiche 'speciali' [illegible] che finora non trovava nel panorama fieristico italiano, un evento unico, capace di fornirgli tutte le indicazioni e le risposte che gli occorrono. La sfida che MASPEC ha raccolto e' stata quella di fornire al 'decision-maker', in una sola giornata di visita, la maggior parte delle risposte che gli necessitano per inquadrare il [illegible] specifico problema di engineering 'speciale' e per capire quali ulteriori approfondimenti dovra' operare in tempi successivi.

Il Piemonte è la prima regione italiana per numero di occupati nel settore hi tech

Tutti i servizi Viasat sono in mostra in questi giorni al "Motor Show"

C'è un satellite che offre sicurezza

E le merci possono viaggiare senza rischi

Il trasporto merci è "solo" un momento di un più ampio processo logistico, ma è anche il momento più delicato, dove per le aziende si pongono due ordini di problemi legati alla sicurezza: innanzitutto quelli relativi alla sicurezza in senso stretto, cioè ai rischi di furto del mezzo che trasporta la merce, specie nei tragitti più lunghi e difficili; in secondo luogo quelli che riguardano il "viaggiare sicuri" sotto il profilo dell'informativa [illegible] dell'assistenza.

La moderna tecnologia è oggi in grado di fornire al trasporto delle merci - e ancor prima delle persone - l'"arma della sicurezza", in particolare attraverso i prodotti della Viasat: diventata in soli 12 mesi il principale gestore europeo ed il [illegible]do al mondo nelle telecomunicazioni automotive, la joint-venture Magneti Marelli/Fiat e Telespazio/Telecom Italia ha spento proprio in questi giorni al "Motor Show" [illegible] Bologna (in calendario sino al 12 [illegible] prossimo) la sua prima candelina. E al "Motor Show", dove sta facendo toccare con mano le più avanzate tecnologie per la sicurezza e l'informazione di chi viaggia, presentando tra l'altro il primo servizio al mondo di navigazione on-line, Viasat è presente [illegible] uno stand [illegible] [illegible] metri quadri nel padiglione 33, ossia quello che [illegible] la "nobiltà" dell'automobilismo internaziona[illegible]. I sistemi e i servizi telematici che espone sono apparentemente futuribili, invece sono già una real[illegible] per [illegible] protezione, l'assistenza e informazione di varie [illegible] di migliaia di automobilisti, in Italia e all'estero.

In particolare lo stand è dedicato al nuovo rivoluzionario servizio di infomobilità: la ViasatCard, il primo "navigatore" tascabile prodotto al mondo, che fornisce, scritto sul telefonino, il percorso per giungere a destinazione o ad un punto di interesse (farmacie, ospedali, bancomat, ristoranti ed alberghi, distributori di carburante, offi[illegible] e concessionarie, ma anche cinema e teatri e le previsioni del tempo locali [illegible] 72 ore, nonché altre informazioni utilissime per chi viaggia per lavoro, per diporto [illegible] per necessità. Allo stand Viasat del Motorshow sono state allestite anche due postazioni dim[illegible]strative, che permettono al pubblico di sperimentare e verificare direttamente on-line l'utilità della ViasatCard.

Proprio attorno all'assoluta novità della ViasatCard ruoterà l'ani[illegible]e che prevede giochi, musica e premi: ogni ora Viasat regala un cellulare ad un fortunato estratto fra coloro che hanno acquistato la ViasatCard.

Ampio spazio è pure dedicato al sistema di protezione satellitare Viasat per automezzi, che ormai si sta espandendo anche fuori Europa. In esposizione ci sono il prototipo delle "Blitz", l'automobile elettrica realizzata da Bertone e dotata di Viasat, [illegible] una stazione telematica che mostra il funzionamento del [illegible] [illegible] precisione [illegible] cui il Viasat è in grado [illegible] localizzare i veicoli in [illegible] di emergenza (aggressione, furto, malore, avaria) [illegible] di furto. Una garanzia di sicurezza che, oltre [illegible] consentire riduzioni sino [illegible] delle polizze auto, permette di intraprendere con maggiore tranquillità ogni genere di trasferimento di merci su ruota.

Con i nuovi servizi telematici più informazione e sicurezza per gli automobilisti

Piattaforma logistica.

Stoccaggio e gestione dei materiali.

logistica

Trasporto e distribuzione globale.

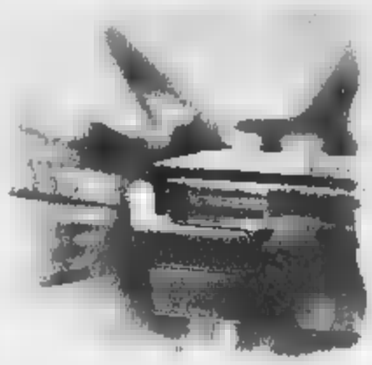

Sistemi informatici avanzati.

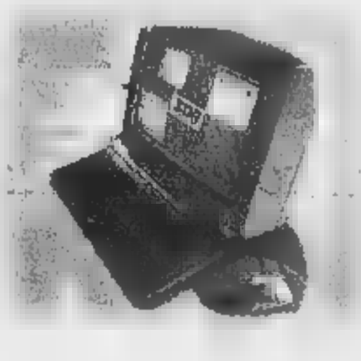

LOGISTICA SDA. EFFICIENZA A PORTATA DI MANO.

SDA Express Courier, l'azienda leader in Italia nel settore del trasporto espresso di plichi e pacchi, da oggi è ancora più grande. Con la nuova Divisione Logistica, la struttura specializzata che risponde ai bisogni delle aziende ■ delle Pubbliche Amministrazioni. Grazie all'efficienza di una rete distributiva capillare e alla precisione di un importante sistema informatico, la piattaforma Logistica SDA è in grado di affrontare con flessibilità le richieste di un mercato sempre più dinamico ■ competitivo. Perché SDA vi offre ogni giorno ■■■ l'esperienza di un partner qualificato, con soluzioni ritagliate ■■ misura per le vostre esigenze. **SDA. Sicurezza e ■■■■■■ in tutti i servizi.**

SDA® EXPRESS COURIER
■ muoviamo ■■ voi.

INTERNET www.sda.it
800-018027

UNA SCELTA DI SERVIZI PERSONALIZZATI PER CRESCERE INSIEME.

SDA EXPRESS COURIER il primo corriere tutto italiano è cresciuto in esperienza e qualità dei servizi. Dal 1984 ad oggi, infatti, ha reso la sua struttura sempre più dinamica e competitiva portando ovunque, in Italia e nel mondo, plichi e pacchi sulle strade della puntualità e dell'efficienza. Grazie ad un'attualissima tecnologia che accompagna ogni spedizione, SDA non perde mai di vista il suo lavoro. Controllo satellitare, laser scanner e Internet: sono questi gli strumenti innovativi che garantiscono ogni giorno rapidità, precisione e affidabilità.

Perché con SDA il futuro è già qui. Importanti accordi con aziende impegnate nel commercio elettronico, infatti, hanno consentito ad SDA di affermarsi anche nel nuovo mercato on line.
E per rispondere in modo competitivo alle richieste di una realtà in continua evoluzione e sempre più internazionale, SDA ha creato la nuova Divisione Logistica. Un'area altamente specializzata che offre una scelta di servizi studiati su misura per le aziende e le Pubbliche Amministrazioni. Grazie ad un sofisticato sistema informatico ■ ■ una rete distributiva estesa e capillare, SDA è ■ grado di soddisfare ogni giorno qualsiasi necessità organizzativa.
Dalla movimentazione dei prodotti alla gestione del magazzino economale, del magazzino stampati e cancelleria; dalla conservazione dei materiali all'interno dei depositi SDA alla gestione documentale, alla consultazione e all'archiviazione dei documenti. Ogni servizio viene realizzato con la puntualità e l'accuratezza di sempre, in puro stile SDA. Nella pianificazione degli interventi, infatti, la Divisione Logistica si avvale ■ uno staff di esperti del settore, pronti a condividere gli obiettivi delle imprese in modo flessibile ed efficiente.

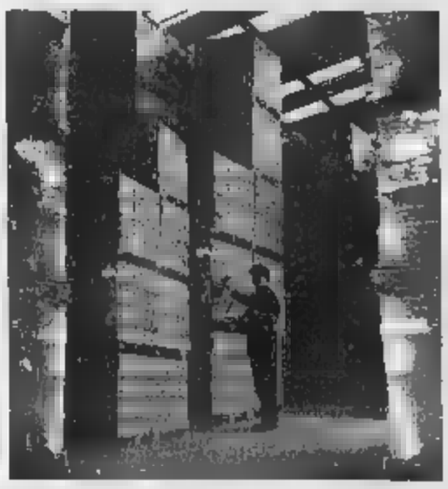

Con una garanzia in più: la certificazione ISO 9002, un importante riconoscimento di qualità che premia SDA in tutti i suoi servizi.
SDA. Il partner giusto per crescere insieme.

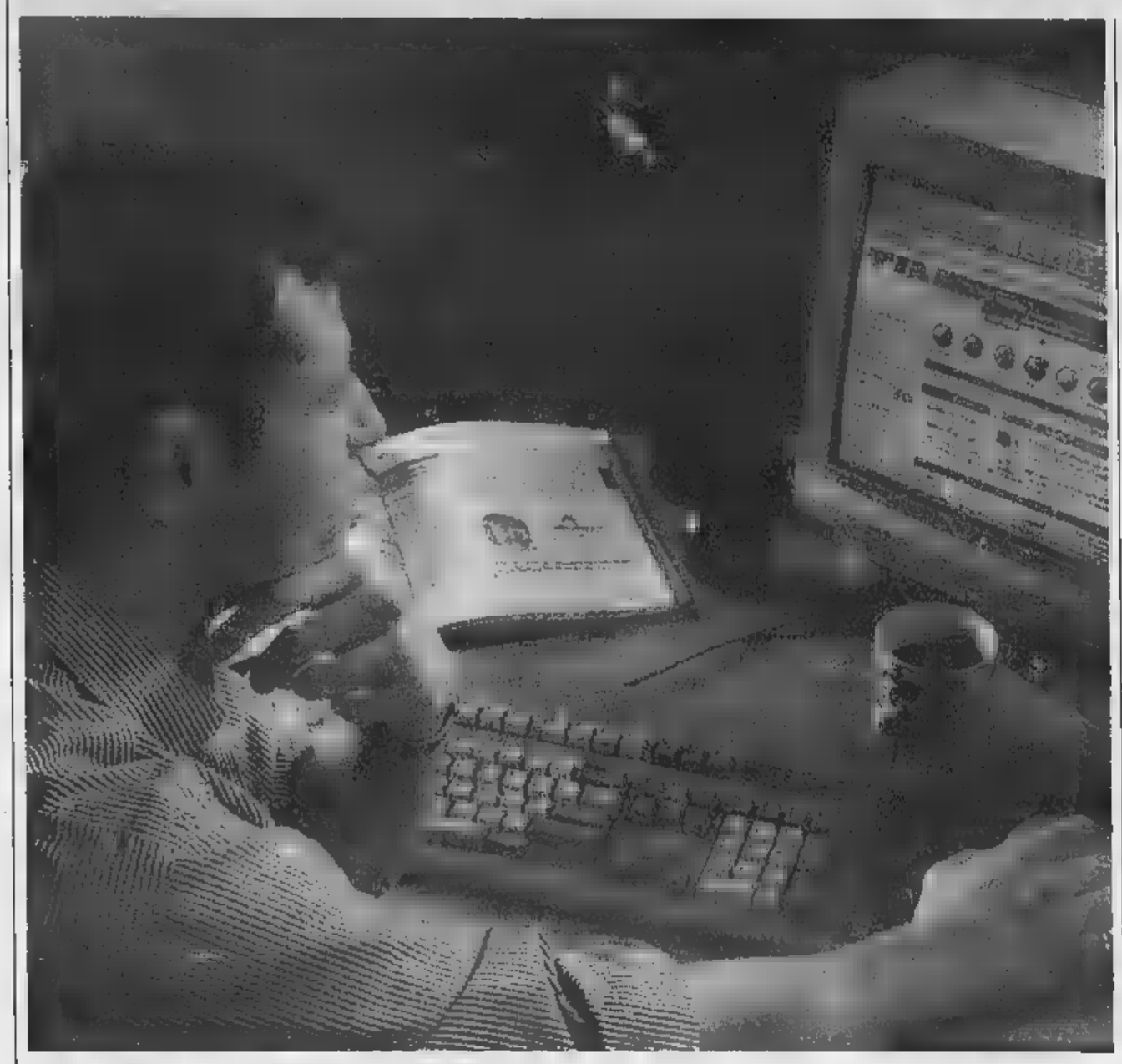

In Italia la certificazione è ancora una "rivoluzione a metà" dall'utilizzo limitato

E la certificazione avrà sempre più importanza

Imprese per la Qualità

Garanzia per il consumatore

La certificazione, innanzitutto di Qualità, anche Ambientale, rappresenta uno strumento formidabile a disposizione dell'"azienda del 2000", ma i chiari segni di miglioramento di questa direzione del sistema economico italiano si collocano nell'ambito di una realtà complessiva ancora deficitaria. La certificazione - punto ormai assodato - ha il duplice vantaggio di offrire una garanzia reale al consumatore circa la qualità del prodotto che acquista, consentendo contemporaneamente, in molti casi, uno svecchiamento dei processi produttivi che in ultima analisi aumenti l'efficienza e la competitività dell'impresa. Uno dei "guru" della Qualità Totale in Italia, Alberto Galgano, in una nota lo scorso novembre ha ricordato che la "scoperta" della valenza della Qualità Totale è legata ad una originaria constatazione: nelle imprese giapponesi che avevano applicato questi metodi la qualità era arrivata ad essere da 10 a 100 volte maggiore e la produttività da 2 a 3 volte maggiore.

Ugualmente, in Italia quella della certificazione è una "rivoluzione a metà", l'ha definita in una recente inchiesta il "Sole 24 Ore", in cui è stato evidenziato innanzitutto l'utilizzo limitato e solo recente del "TQM" ("Total Quality Management") nelle aziende italiane rispetto a quelle internazionali, o meglio una sorta di "annacquamento". Applicare un modello organizzativo indirizzato alla Qualità Totale può in effetti richiedere delle vere e proprie rivoluzioni: così molte imprese scelgono una via più morbida, chiamando il TQM con altri nomi e "depurandolo" da alcuni aspetti.

In particolare, l'inchiesta ha evidenziato una notevole diffusione dell'utilizzo di strumenti statistici, un più intenso rapporto con i fornitori, l'avvio di processi produttivi più flessibili e l'impegno del top management nella direzione dell'indirizzare il processo produttivo secondo questa filosofia.

Ci sono però almeno tre aspetti caratterizzanti del TQM che sono ancora poco utilizzati: il benchmarking (l'utilizzo di parametri di riferimento per valutare la Qualità, per intendersi analogamente a quanto hanno iniziato a fare nel settore finanziario i fondi di investimento); il coinvolgimento dei dipendenti; e la mentalità "zero difetti".

Ancora ai primi passi è invece il settore della certificazione ambientale, che del resto solo in Germania ha conosciuto un momento di successo. In Italia le società che ha ottenuto la certificazione ISO 14000 sono ancora solo un centinaio, e per metà si tratta di stabilimenti chimici che hanno ovviamente più vistose esigenze di ottenere una "patente di correttezza".

In questo caso il problema è anche rappresentato dal fatto che da un lato esistono regolazioni e richieste diverse da nazione a nazione e spesso da regione a comune - che premia chi più danneggia l'ambiente, perché "scarica un costo" sull'ambiente e dunque risparmia. Inoltre le autorità pubbliche non riescono a seguire l'esempio tedesco, quello di prevedere non incentivi finanziari ma semplificazioni burocratiche nell'apertura degli stabilimenti a chi è munito di questa certificazione.

In ogni caso sembra probabile che sia dal fronte dei consumatori che da quello delle autorità pubbliche la valenza di questa certificazione sia destinata ad aumentare - qualcuno prevede che nei prossimi anni, al primo disastro ecologico, si avrà una impennata della pressione dell'opinione pubblica. Intanto in alcuni casi (per determinati appalti pubblici di rilievo) comincerà a essere richiesta prossimamente dai regolamenti della Merloni ter.

Sul fronte dei certificatori invece, come ha evidenziato anche la citata inchiesta del "Sole", la preparazione e il servizio offerti sono eccellenti, sia per quanto riguarda le certificazioni di qualità che ambientali.

Più nel dettaglio, nel campo della certificazione ambientale, è stato l'ultimo anno a segnare dei passi significativi in questa direzione, e i prossimi mesi dovrebbero registrare un ulteriore accelerazione. In particolare, nel settore delle costruzioni a firmare la prima, significativa certificazione italiana ISO 14000 è stato l'ICMQ (Istituto Certificazione Marchio di Qualità, ente senza fini di lucro), il principale ente attivo in questo settore, che oltre a rilasciare certificazioni opera anche come fonte paranormativa, predisponendo, nel proprio campo di attività, le regole di applicazione dei principi e la definizione dei controlli la cui attuazione è alla base della certificazione..

Gli istituti di credito offrono servizi per le sfide del 2000

Banche, un nuovo supporto

Remote banking, leva potente per le PMI

Si chiama 'remote banking' e rappresenta, nelle sue varie articolazioni, una potente leva a disposizione dell'apertura delle aziende, in particolare delle PMI, ai mercati internazionali. Una leva finalmente messa a disposizione del sistema produttivo dal settore creditizio, che specie in quest'ultimo anno è stato caratterizzato da una profonda riorganizzazione e oggi è in grado di offrire prodotti e servizi all'altezza delle sfide del 2000.

La ventata di novità e di efficienza che attraversa il mondo delle banche riguarda sia i servizi più tradizionali, come i sistemi di pagamento e trasferimento fondi, che quelli più innovativi riunificabili sotto le insegne della 'corporate finance' (dalla gestione di tesoreria a quella del portafoglio titoli e della liquidità). E' appunto il 'remote banking', la banca a distanza resa possibile dal trasferimento di informazioni su reti telematiche, un modo di concepire i rapporti fra impresa e istituto creditizio caratterizzato da tempi molto più rapidi e spesso (ma non sempre) costi inferiori rispetto a quelli offerti dal servizio allo sportello.

L'accesso ai servizi di 'remote banking' è peraltro semplicissimo. In linea di massima è sufficiente essere dotati di una struttura informatica minimale: un PC con sistema operativo Windows aggiornato e un modem. L'accesso in rete avviene tramite linee telefoniche dedicate e l'adesione dell'istituto al Chi (Corporate banking interbancario, al quale aderiscono la maggior parte degli istituti di credito) consente ai clienti di inviare e ricevere informazioni anche da tutte le altre banche collegate.

In altre parole, in pochi istanti è ad esempio possibile controllare tutti i movimenti di più conti correnti in città e Paesi diversi, o dare a tutti una medesima istruzione.

Il remote banking in pratica consente dunque alle aziende di utilizzare 'on line' direttamente dal proprio tutti i classici strumenti di pagamento e incasso, cioè Riba (le ricevute bancarie elettroniche), Rid (addebiti preautorizzati in conto) e Mav (pagamento presso altra banca con riscontro elettronico) e naturalmente la prenotazione di assegni.

In aggiunta, offre la possibilità di disporre di una ricca gamma di servizi e di flussi informativi, che spaziano dal listino delle Borse mondiali alle commissioni bancarie applicate sui vari servizi, dalla valorizzazione degli interessi al listino cambi: servizi che possono fornire un attivo supporto all'attività aziendale.

I costi, come ha evidenziato una inchiesta del Sole 24 Ore, variano ovviamente a seconda della complessità e anche quantità delle singole operazioni, mentre i canoni di abbonamento sono solitamente abbastanza contenuti. Variano dalle 12 mila lire al mese per il servizio Telebanking Net-Internet del Banco di Brescia (comprensivo, fra gli altri dei servizi informativi relativi a dettaglio posizioni, esiti incassi, listini cambi e archivio Codici Abi) alle 150 mila lire al mese di BNL Ediway (fra i servizi informativi offerti: situazione conto anticipi, esiti incassi, avvisi di pagamento). Il canone comunque solitamente si colloca attorno alle 50 mila, è il caso di San Paolo-Imi, Comit e Banca di Roma, tre istituti che offrono attraverso il proprio servizio on line una gamma particolarmente ampia di servizi informativi e di reporting di natura finanziaria; ed è gratuito per il servizio on line 'Caripio' della Cariplo, che fra i servizi informativi offerti prevede la creazione e la gestione degli archivi clienti.

Unicredit determina invece il canone del proprio Creditel 2000 in funzione del servizio, la Popolare di Verona non applica canone alle aziende 'monobanca' per il proprio 'Remote Banking' (25 mila lire al mese è invece il canone applicato alle imprese 'multibanca') mentre la Deutsche Bank attua una politica particolare di vendita del proprio 'Telequercia', che prevede il pagamento di una cifra una tantum di ingresso (400/600 mila lire) e quindi costi di manutenzione calcolati a riga per i pagamenti dispositivi. Gli altri istituti invece tendono ad applicare dei costi per operazione a seconda delle tipologie, costi che, accennato, in alcuni casi sono identici a quelli praticati allo sportello in altri (ad esempio la Banca di Roma) comunque inferiori.

BANCHE, LE OFFERTE ON LINE

Dal leasing ai mutui high-tech è tutto un un fiorire di novità

Per conquistare con i propri prodotti un nuovo mercato ad esempio quello della piccola azienda già ben organizzata oggi può bastare un buon sito e un buon sistema di gestione del commercio elettronico: ma come sostenere il relativo investimento? Oggi fortunatamente diversi istituti hanno capito che una azienda che si lancia in rete è una azienda che con ogni probabilità avrà un futuro di successi; e hanno predisposto diversi mutui studiati ad hoc. C'è chi ha messo a disposizione delle piccole e medie imprese che vogliono munirsi di un sito di un sistema di e-commerce un plafond di 50 miliardi di lire per erogare mutui triennali a condizioni particolarmente vantaggiose, con 200 milioni di importo massimo erogabile. La Banca di Roma invece per questo stesso pubblico ha studiato un prodotto-mutuo pensato per finanziare progetti di espansione aziendale, che prevede in sintesi erogazioni da un minimo di 1 a un massimo di 6 miliardi (in ogni caso non più del doppio del patrimonio netto aziendale), durata da 5 a 10 anni, rimborso del 50% dell'importo finanziato nei primi anni e l'ultimo anno rimborso del 50% restante in un'unica soluzione. Particolarmente innovativa la modalità di calcolo e di interesse su questa seconda tranche di rimborso: sarà infatti collegato all'incremento di valore economico dell'azienda. Restando sempre nell'ambito delle PMI, e passando ai servizi connessi al remote banking, un'offerta particolarmente interessante è quella rivolta dalla Cassa di Risparmio di Firenze alle imprese che operano nel settore turistico attraverso Shopin.Net un servizio che consente la gestione di sistemi sicuri per i pagamenti effettuati su Internet attraverso carte di credito. Deutsche Bank offre invece un servizio gratuito inserito nel 'pacchetto' di remote banking (ma attivabile anche in assenza di un contratto di remote banking) che consente la riconciliazione fra contabilità aziendale e movimenti bancari, oltre al calcolo dei numeri sui conti correnti e la verifica dell'allineamento dei saldi, mentre la BNL ha inserito il servizio di bancaleasing, che consente di concludere un contratto di leasing in soli 40 minuti.a.

In prospettiva rappresenta una soluzione sia per le aziende che per i cittadini

La (lenta) scoperta del telelavoro

Da superare soprattutto resistenze di tipo psicologico

Città ultracongestionate dal traffico, persone sempre alla ricerca del tempo che sembri non bastare mai.

Gli individui sono sempre più alla ricerca di una gestione autonoma e flessibile del loro tempo ma sempre i ritmi aziendali vanno nella stessa direzione. Una soluzione per conciliare esigenze di imprese e lavoratori esiste già da alcuni anni, anche se solo poche aziende in Italia vi hanno fatto ricorso sistematicamente: si tratta del telelavoro.

Information technology e Internet hanno infatti gettato le basi per avvicinare gli uomini ai loro strumenti di lavoro, riducendo in maniera virtuale tempi e spazi. In particolare, grazie alla Rete, è oggi possibile portare il lavoro a casa degli uomini riducendo così gli spostamenti e la perdita di tempo. Un modo di concepire il lavoro che non può non essere preso in considerazione dalle aziende che vorranno continuare ad essere competitive anche nel prossimo secolo. Globalizzazione e liberalizzazione dei mercati esigono dalle imprese rapidità di comunicazioni, risparmio di tempo e abbattimento dei costi aziendali. Ecco allora che il telelavoro, già diffuso negli USA dagli anni settanta, diventa uno strumento indispensabile, ancor più nella versione attuale, basata sulla logica del workflow. Il telelavoro infatti, anche se da noi non è ancora a sfondare, ha già subito parecchie evoluzioni. Ultima in ordine di tempo l'applicazione al lavoro online del organizzativo di condivisione dell'informazione. Si tratta in altre parole di mettere in comunicazione i lavoratori non solo l'azienda ma anche un di loro in modo che possano portare avanti progetti in comune senza essere fisicamente nello stesso luogo. Si passa dunque da un modello a raggiera ad un modello a rete, indispensabile per implementare in maniera efficiente le politiche aziendali.

Ma la grande rivoluzione del telelavoro sta proprio nella condivisione di obiettivi parte dell'impresa e dei lavoratori. Se da un lato l'impresa può ridurre costi legati ad esempio all'affitto degli uffici, dall'altro gli individui hanno maggiore autonomia nell'organizzazione del proprio tempo..

La spinta verso l'innovazione sembra partire dunque dalle persone comuni e sta producendo profondi mutamenti nell'organizzazione del lavoro.

Lavorare lontani dal luogo tradizionale di lavoro, non necessariamente a casa, ma anche in centri satelliti, oppure ovunque ci si trovi, rappresenta una possibilità che comincia ad attrarre gran parte dei lavoratori anche in Italia. Da un'indagine del Censis su un campione di 1500 individui di età compresa tra i 18 e i 64 anni, il 62,7% afferma di essere propenso a forme di lavoro telematico. Il 42,2% è convinto che adottare questa forma di lavoro, conduca ad un aumento del tempo libero. Esiste soprattutto tra i giovani un sentimento positivo nei confronto delle nuove forme di partecipazione al lavoro. Tuttavia nella realtà delle esistono ancora dei limiti strutturali di natura normativa, che impediscono lo sviluppo di tutte le potenzialità del settore.

Da questo punto di vista anche in Italia il Parlamento sta lavorando per regolamentare al più presto una realtà, che se lasciata al suo destino, rischia di venire danneggiata.

Attualmente in discussione presso la Commissione Lavoro del Senato, la proposta di legge intitolata "norme per la promozione e l'incentivazione del telelavoro", risulta essere l'iniziativa più avanzata in tema di regolamentazione e di incentivi del telelavoro. Si tratta di forme per incentivare soprattutto le imprese e chi opera nella sfera economica a adottare forme di telelavoro. Si chiede al Ministro delle Comunicazioni di abbattere le barriere tariffarie per sostenere il telelavoro, soprattutto al sud. I telelavoratori, subordinati o para subordinati, potranno collegarsi alla bacheca sindacale elettronica, per partecipare alle attività, ed in caso di mancanza di contrattazioni, godere di retribuzioni minime fissate dalla legge. Per quel che riguarda pensioni o assicurazioni si prevede trattamento analogo a quello degli altri lavoratori. Si apre quindi un interessante dibattito sul futuro della partecipazione dei lavoratori non soltanto sul fronte sindacale, ma anche sulle opportunità di sviluppo dei singoli. Anche se il disegno di legge 2305 non prevede benefici o sconti per professionisti o imprenditori che singolarmente utilizzano il telelavoro, esistono grandi possibilità per creare delle squadre di lavoro telematiche avendo un costante contatto con i colleghi senza spostamenti costosi e stancanti.

Ma un aiuto arriverà anche da Bruxelles. L'Unione Europea infatti ha recentemente reso operativo un progetto chiamato European telework development, per la diffusione di telelavoro in tutti gli Stati membri. Un progetto che coinvolge anche le università. L'Ue finanzia infatti l'organizzazione di corsi post-laurea per la formazione di consulenti di telelavoro.

LA STAMPA
Direttore responsabile
Sergi
Condirettore
Gianni
Vicedirettori
Vittorio Sabadin
Dario Cresto-Dina, Carlo Rognoni
Editrice La Stampa SpA
Via Marenco 32 Torino
Amministratore Delegato e direttore generale
Paolo Peluffo
Stabilimenti di stampa
La Stampa, v. G. Bruno 84, Torino
Nuova SAIE, spa v. della Cruscata 11, Milano
Sello srl, v. G. Peroni 130, Roma
STS spa Quarta Strada 35 Catania
Supplemento chiuso in tipografia il 2-12-1999

Grazie alla Rete oggi è possibile portare il lavoro a casa riducendo spostamenti e perdita di tempo

// aziende / clienti / fornitori / partner / chiunque / dovunque / pronti a incontrarti

Benvenuti nella Città di e.

SAP® ha il piacere di presentarti la prima vera città virtuale.

Una grande ■■■ di libero mercato dove più di 10.000 aziende collaborano in un ambiente dedicato esclusivamente all'e-business. È il luogo in cui potrai trovare il fornitore di cui neanche immagini l'esistenza, lavorare con il partner che non avresti mai occasione di incontrare ■ sfruttare opportunità che non sai di avere. //

my SAP.com

È il tuo personale ambiente Web dove tutte le soluzioni che ■ servono sono lì, a portata di mano, e dove imprese di ogni tipologia ■ dimensione sono in grado di gestire direttamente il loro business. // Hai un business? Bene, noi ci mettiamo la Città di e!

Raggiungila su mySAP.com

o telefona al n° 039 6879.1

SAP

MORESCHI

LA STAMPA

LUNEDÌ 6 DICEMBRE ANNO 133. N. 334. L.1.500[m] / 0,77. L. 2.500[m] CON SPECCHIO • SPED. ABB. POSTALE 45% ART. 2 COMMA 20/B LEGGE 662/96 - TO • www.lastampa.it

MORESCHI
Milano • Firenze • Torino

UN ARTICOLO DEL PRESIDENTE DELLA CAMERA

METTIAMO FINE ALL'INUTILE GUERRA FREDDA ITALIANA

Luciano Violante

DURANTE la guerra fredda l'Italia è stata, per ragioni prevalentemente internazionali, un paese a sovranità limitata. Dopo la caduta del muro continuiamo a vivere in condizioni di limitata sovranità. Ieri eravamo paralizzati dalla condizione internazionale; oggi siamo frenati dalle condizioni interne. Della guerra fredda è rimasta, infatti, la delegittimazione ideologica dell'avversario. Ma con di più che ieri non c'era: la mancanza del rispetto reciproco.

Il rispetto nei confronti delle istituzioni, il rispetto reciproco tra avversari sono il fondamento della democrazia. I regimi democratici hanno infatti come presupposto la legittimazione di tutte le forze politiche a governare sulla base del consenso ricevuto e la accettazione del risultato elettorale da parte degli sconfitti.

Un Paese funziona come un sistema coerente. Quanto maggiore è la coerenza, maggiore è la sua forza. La coerenza consegue alla fiducia i valori che, pur nel conflitto politico, innervano l'azione della società, delle istituzioni, delle forze politiche. Quando viene meno il rispetto delle istituzioni o degli avversari politici, il Paese-sistema perde la sua coerenza, vede entrare in crisi la sua identità, entra in una fase di guerra senz'armi dove si usano l'insulto a la querela invece della pistola, ma l'effetto di impantanamento è lo stesso. Il Paese impiega sforzi eccessivi per realizzare ciò che sarebbe possibile realizzare con costi minori a realizzare obbiettivi adeguati a quegli sforzi. Per di più, in questo clima, quando il dialogo riesce a farsi strada scatta il sospetto dell'imbroglio. Si teme che si voglia azzerare la distinzione tra avversari, per ragioni di potere personale o di partito. La vittima più illustre di questo sospetto è stata la commissione bicamerale. Infatti proprio dopo la crisi della bicamerale si è tornati alla pace fredda condita di minacce e di insulti.

Alla base di questo atteggiamento ci sono valutazioni diverse della storia repubblicana, sulla fine della prima Repubblica e su Tangentopoli, sul ruolo della magistratura, sulle collusioni tra politica e malaffare. Kohl ha accusato i magistrati tedeschi, che fanno indagini sui finanziamenti illegali al partito, di essere servi della SPD. Né Strauss Kahn, potente ministro di Jospin, costretto alle dimissioni, ha accusato la magistratura di Parigi di al soldo dei gaullisti.

In Italia le cose stanno diversamente perché c'è una condizione strutturale diversa. Nel mondo politico, e tra una parte di questo mondo e la magistratura, c'è una sfiducia reciproca e radicale. Se non si ha fiducia nel Paese in sé, nelle sue istituzioni, nella capacità dei cittadini di scegliere le classi politiche dirigenti, non può essere competitivi in un mondo che facendo, a torto o a ragione, della competitività la sua stessa ragion d'essere. Se gli uni hanno le grondanti sangue e gli altri sono amici dei mafiosi, c'è poco futuro per tutti. La tifoseria si esalta; ma le squadre non giocano.

Siamo entrati, contro tutte le previsioni, nell'Unione Monetaria Europea; contro tutte le previsioni stiamo risanando la finanza pubblica e semplificando le procedure amministrative; dal 1996 abbiamo oltre 600.000 posti di lavoro in più; siamo diventati il quinto Paese esportatore nel mondo. Quali altri traguardi potremmo raggiungere se la vita politica non fosse così avvelenata?

LE REAZIONI
Sì del Polo alla proposta «Pronti a discuterne»
Guido Tiberga A PAGINA 5

Ma sinora l'Italia è stata ciclicamente frenata da scontri basati sulla «riscoperta» di pezzi di storia, per annientare l'avversario. Una volta è un mafioso pentito, un'altra volta è usciere di qualche servizio segreto, altrettanto pentito. E' ridicolo essere passati dagli Stati Protettori dell'età del bipolarismo, ai Pentiti Accusatori di questo decennio. C'è il rischio che qualcuno gridi: ridateci la guerra fredda, almeno quello era uno scontro tra giganti.

Questo stato di cose immiserisce la politica, fa crollare il senso di autostima nazionale, danneggia l'Italia.

Perciò è necessario un progetto di conciliazione nazionale che abbia come obbiettivo il rispetto ed il riconoscimento reciproco. I caratteri di questo progettodebbono essere la pubblicità, la memoria, la consapevolezza dei fatti sui quali ci possiamo conciliare nelle rispettive differenze.

CONTINUA A **PAGINA 5** PRIMA COLONNA

Ininterrotta sfilata di cittadini e politici. Oggi i funerali in piazza Montecitorio, sarà sepolta accanto a Togliatti

L'ultimo saluto a Nilde Iotti

Ciampi e D'Alema alla camera ardente

Per Nilde Iotti l'omaggio di cittadini e politici I SERVIZI ALLE PAGINE 6 E 7

I SERVIZI

Bollata come amante «Meglio se ci lasciamo»
Filippo Ceccarelli A PAGINA 7

Cossutta: «Dissi a Palmiro di seguire i sentimenti»
Antonella Rampino A PAGINA 6

Gli strappi senza abiure della Dama Rossa
Luigi La Spina A PAGINA 7

Compagni, famiglie e turisti in fila per l'addio
Maria Laura Rodotà A PAGINA 7

Ugo

NILDE Iotti si è spenta proprio mentre, venerdì al Senato, otteneva via libera la commissione d'indagine sui dossier Mitrokhin. E così, sull'onda del cordoglio, le immagini di questa donna-simbolo del comunismo italiano, ancora ragazza ai tempi della Costituente, poi già matura al fianco di Palmiro Togliatti, quindi con i capelli grigi sullo scranno più alto di Montecitorio, hanno contribuito a elevare un dibattito sull'eredità del vecchio Pci che rischiava di ridursi a un balletto di scheletri fuggiti dagli armadi. A rammentarci cosa fu realmente la tradizione politica da lei rappresentata. E, in fondo, a nobilitare anche le ragioni dei suoi più tenaci avversari.

Perché alleati di Mosca i nostri comunisti furono certamente, e fino all'invasione sovietica dell'Ungheria in modo imbarazzante. Ma al tempo stesso erano italiani, italianissimi. Internazionalisti e nazional-popolari. La «doppiezza» togliattiana fu la sintesi meglio riuscita di quest'ambivalenza che durò l'arco di quasi cinquant'anni. Oppositori per antonomasia dei governi, ma interlocutori necessari in tutte le svolte della vita repubblicana: dalla Costituzione all'anti-terrorismo. Diversi, alieni, eppure forniti di senso dello Stato al punto da affascinare «laici» di sicura fede atlantica come Ugo La Malfa e Giovanni Spadolini. Temuti e, forse per questo, rispettati dai poteri forti dell'industria e della finanza. Protagonisti di uno straordinario dialogo, da sponde lontane, con la Chiesa e il papato. Osteggiati dall'America, ma trattati in un rapporto da potenza a potenza, sempre sul filo dell'equilibrio che regolava il mondo.

Nilde Iotti fu un po' la sintesi di questa storia passata. Nella sua vicenda personale la ritroviamo tutta, finanche nei recessi più intimi, esistenziali.

E a rivedere i vecchi filmati in bianco e nero, dove lei incede sorridente accanto al «Migliore», o quelli più recenti dove bacchetta con aria severa gli onorevoli deputati (compresi quelli del suo partito), sembra la figura di un altro tempo. Sembra, anzi lo è.

L'ALTRA FACCIA DEI COMUNISTI

Primi effetti del millennium bug: le banche cominciano a ridurre le operazioni

Per l'euro la settimana più difficile

Dopo Seattle a rischio anche la parità col dollaro

L'euro affronta da oggi una settimana decisiva. Dopo la frana degli ultimi giorni, l'obiettivo è puntellare la parità col dollaro. E peserà anche il fallimento del vertice di Seattle sul commercio.

La moneta unica deve inoltre fare i conti i primi segnali del «Millennium bug»: da le banche cominceranno a ridurre le operazioni per limitare i rischi connessi al passaggio al Duemila e sui mercati potrebbero registrarsi movimenti a favore del dollaro come vera moneta rifugio. **Bertoni, Ippolito**
a Recandosi ALLE PAGINE 2 E 3

I LEGHISTI A ROMA

«Via Parlamento dal Nord» Sono arrivati a Roma dalla Lombardia, dal Piemonte, dal Veneto, dall'Emilia per chiedere la secessione e la «devolution». Erano tanti i leghisti alla manifestazione di ieri (secondo la polizia oltre 10 mila; secondo gli organizzatori più di 100 mila). Hanno sfilato e ascoltato Umberto Bossi annunciare l'avvio della raccolta di firme per un referendum costituzionale sul Parlamento Nord. **Fabio Poletti** A PAGINA 8

INTERVISTA

«PRIMA O DOPO

L'economista Gros «Ma per ora il dollaro è destinato ancora a crescere»
Francesco Manacorda A PAGINA 5

LA GLOBALIZZAZIONE NON SI FERMA

A Seattle hanno vinto i manifestanti L'economia crescerà in un mondo senza regole
Augusto Minzolini A PAGINA 2

LE NAZIONI NON BASTANO

Piero Fassino

CHI in queste settimane ha alzato l'indice contro il Wto può essere indotto a festeggiare il fallimento del vertice di Seattle. E' un'illusione pericolosa. Non è il Wto che crea la globalizzazione. La globalizzazione c'è, ci sarà sempre di più ed è una dinamica storica ineluttabile. E più che chiedersi astrattamente se sia giusta o sbagliata, serve di più darsi gli strumenti per governarla, per minimizzarne i rischi e massimizzarne le opportunità.

Porsi quest'obiettivo è tanto più necessario perché la globalizzazione non è «neutra». E dunque, il vero nodo è come superare la grande distanza che separa l'ampiezza e la velocità della globalizzazione dalla fragilità e labilità delle regole e delle istituzioni chiamate a governarla. Non si può davvero credere che basti un accordo tra Europa e Stati Uniti per governare un mondo nel quale tutti i Paesi, in primo luogo proprio i meno sviluppati, rivendicano legittimamente di contare e pesare di più. Né si può ignorare la domanda di trasparenza e democrazia che sale da opinioni pubbliche che chiedono una globalizzazione dal volto umano, compatibile con la salute, l'ambiente, i diritti. Ma tutto ciò - ecco il passaggio difficile - sollecita i governi a prendere atto che una comunità internazionale fondata sulla sola sovranità nazionale non basta più.

Analogamente a quanto accade per l'Onu si pone per il Wto la stessa esigenza di disporre di poteri, strumenti e risorse adeguate ad esercitare un ruolo di «global governance» economica per redistribuire i benefici della mondializzazione al più vasto numero di Paesi, a partire dai meno sviluppati.

La lezione che viene da Seattle è chiara: la somma di cento protezionismi nazionali produce soltanto nuovi laceranti conflitti, paralisi decisionale e crisi di consenso. Governare la globalizzazione richiede istituzioni sovranazionali forti, trasparenti, riconosciute. Se quel che è accaduto a Seattle servirà ad accelerare la consapevolezza di ciò, forse anche un insuccesso non sarà stato inutile.

Ministro del Commercio con l'estero

Prestito
a Dipendenti, Autonomi, Pensionati, Casalinghe e Agricoltori
anche a Disoccupati che hanno avuto protesti
da 3 a 15 milioni entro 24 ore telefonando al
800-822821
dal Lunedì al Venerdì dalle 9.00 alle 19.00 Sabato dalle 9.30 alle 14.30
FORUS

Cinque ragazze calpestate dopo la gara in Austria

Uccise dalla folla in fuga nella pista di snowboard

CALCIO

ANCHE LA ROMA IN VETTA IL TORO CROLLA A Piacenza

I giallorossi raggiungono Juventus e Lazio I granata incassano quattro reti Vince l'Inter, Milan ko
SERVIZI NELLO SPORT

VIENNA. Cinque morti e 41 feriti, quattro dei quali in condizioni disperate, sono il bilancio della tragica ressa avvenuta l'altra sera nello stadio del ghiaccio di Innsbruck, dopo l'annuale esibizione acrobatica di snowboard. Le vittime sono state schiacciate e soffocate dalla folla, quasi tutti giovanissimi che premevano verso l'uscita per raggiungere le discoteche della città. Nel palaghiaccio collaudato per 30 mila spettatori, ve ne erano almeno 40 mila.
Bonsignore e Sanna A PAGINA 11

IL MATRIMONIO

FILIPPO E MATHILDE LONTANO DAI FLASH

In luna di miele ad Assuan, sul Nilo Il principe riconquista la fiducia dei belgi
Maria Corbi A PAGINA 9

Erbe e Salute

Aboca è la prima azienda in Italia nella coltivazione biologica delle piante medicinali.
La filosofia aziendale, le dimensioni e le esclusive tecnologie produttive consentono di esprimere tutte le valenze moderne del prodotto totalmente naturale.

I prodotti erboristici Aboca non contengono alcuna sostanza di sintesi o emisintesi, nè materie prime transgeniche.
Nelle Farmacie ed Erboristerie specializzate, chi chiede Aboca trova Erbe e Salute.

Aboca

771122 176003 81206

PREZZI: TANGENZIALE L. 1.000, E A PIACENZA ANCHE +IL MATTINO DELL'ALTO ADDIO+ L. 1.200 E ANCHE IL «CORRIERE ROMAGNA». SOLO IN GENOVA E PROVINCIA L. 1.000 «GAZZETTA DEL LUNEDÌ». SOLO IN SALERNO E PROVINCIA L. 1.200 CON «CRONACHE DEL MEZZOGIORNO». SOLO IN CASERTA E PROVINCIA L. 1.000 CON «CORRIERE DI CASERTA». **CON SPECCHIO AL SABATO ABBINAMENTO OBBLIGATORIO TRAMITE ONE IN PIEMONTE, LIGURIA E VALLE D'AOSTA. ESTERO ARGENTINA P. 6 AUSTRIA SC 28 BE 1 BELGIO FB 70 NL 1 BR. BRASILE BM 4.20 CANADA $ C. 3 DANIMARCA KR 15 EGITTO E.P. 6 FINLANDIA FMK 10 NE 1 FRANCIA FR 12 NL 1 GERMANIA 3.00 GRECIA DR. 1000 INDIA, YEMEN P. 1 LUSSEMBURGO FL. 75 NL 1 MALTA Cents 30 NORVEGIA KR. 15 OLANDA FL. 4 NL 1 PORTOGALLO Esc. 1 Pta SPAGNA Pta. 250 NL 1 SVEZIA SKR 15 SVIZZERA FR/TIS 3.00 C. TICINO 2.50 2.50

fordfocus
scopritela turbodiesel TDdi

Ford Focus turbodiesel intercooler si avvale della nuova tecnologia **drive-by-wire** (dbw), un sistema di gestione motore/iniezione completamente elettronico ed è la prima che utilizza a livello industriale la pompa d'iniezione ad alta pressione Bosch VP-30. Focus TDdi percorre oltre 20 Km con un litro di gasolio, ha bassi livelli di rumorosità e un'accelerazione da 0 a 100 Km/h in soli 12,5". Su tutta la gamma Focus il comfort di guida e la tenuta di strada sono garantiti dalle sospensioni posteriori indipendenti multilink, uniche nella categoria. Ford Focus è leader nella sua classe per le dimensioni dell'abitacolo. La dotazione di serie è completa con il servosterzo, il doppio airbag, l'ABS e il sistema di distribuzione elettronico della forza frenante, EBD.

focus è riciclabile all'85% prezzi chiavi in mano i.p.t. esclusa

						Prezzi	IdeaFord
Trend 3/5 porte	doppio airbag	servosterzo	ABS/EBD	plancia con inserti in alluminio		**27.700.000**	**200.000**
Trend wagon	doppio airbag	servosterzo	ABS/EBD	plancia con inserti in alluminio		**29.200.000**	**200.000**
Ghia 5 porte	doppio airbag	servosterzo	ABS/EBD	plancia con inserti in radica timbalex	cerchi in lega fari fendinebbia	**29.200.000**	**200.000**
wagon	doppio airbag	servosterzo	ABS/EBD	plancia con inserti in radica timbalex	cerchi in lega fari fendinebbia	**[illegible]**	**200.000**

IdeaFord Un innovativo ed esclusivo Sistema di Acquisto che comprende anche:
• Assicurazione incendio furto • Garanzia tre anni o 50.000 km • Tagliandi di manutenzione

www.ford.it

ci vediamo dai concessionari

Ford

fordfocus 1.8 TDdi 5p £. 27.700.000 chiavi in mano (i.p.t. esclusa). ideaford: anticipo di £. 13.988.000, 24 quote da £. 200.000 (t.a.n. 9,50 - t.a.e.g. 11,02). ideaford comprende l'estensione fino a anni a 50.000 km della garanzia. Il valore futuro garantito è pari a £ 14.400.000 (se è in normali condizioni d'uso non ha superato i 60.000 km).

Ininterrotta sfilata di cittadini e politici. Pisanu (Fi): «Una presidente obiettiva». Rutelli: «Le intitoleremo una via»

Addio a Nilde «esempio di stile e civiltà»

Ciampi e D'Alema alla camera ardente della Iotti

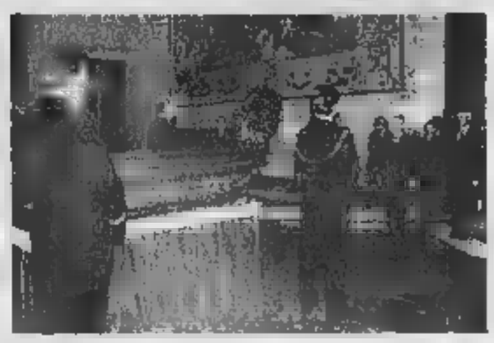

La bara nella camera ardente

Daniela Daniele

ROMA

Il feretro è tra le bandiere dell'Europa, a destra, e dell'Italia, a sinistra. Nella camera ardente, pochi fiori e molta, autentica commozione. L'omaggio alla salma di Nilde Iotti è durato tutta la giornata di ieri. Poco prima delle 9, ad attendere le spoglie dell'ex presidente della Camera sono Marisa Malagoli Togliatti, il presidente della Camera, Luciano Violante, Fabio Mussi e il picchetto d'onore. Mezz'ora dopo l'arrivo della bara, alle 9,30, fa il suo ingresso nella sala della Lupa il presidente della Repubblica, Carlo Azeglio Ciampi, accompagnato da Giorgio Napolitano, e si ferma per alcuni minuti in raccoglimento davanti alla salma.

Piove. Un gruppo di cittadini è in attesa, all'ingresso di Montecitorio, con mazzi di fiori tra le mani. Ci sono vicini di casa e alcuni dipendenti della Camera che hanno lavorato con lei, per lei. Le parole escono appena sussurrate: «Era una persona dolcissima».

Dopo le 10, la sala viene aperta ai cittadini. Per l'ultimo saluto, arrivano frotte di persone di ogni età e, mescolati tra la folla, compaiono anche Giulio Andreotti, che si ferma a scambiare poche parole con la figlia della Iotti, e Carla Voltolina, vedova dell'ex presidente Pertini.

Poi le frasi colte al volo, brandelli di ricordi, mentre a uno a uno i visitatori [illegible]. «Un presidente di grande dignità e di assoluta indipendenza» Beppo Pisanu (Fi) rammentando certi dibattiti in aula e continua: «Il suo sforzo di obiettività la portava anche ad agire contro il suo schieramento ed era la manifestazione di un amore esigente che aveva per i suoi compagni di partito».

Confusa tra la folla anche Marcella Ferrara, storica segretaria di redazione di «Rinascita» ai tempi di Palmiro Togliatti e madre di Giuliano Ferrara, giunta assieme al marito Maurizio Ferrara, parlamentare del Pci e poi del Pds.

«A Nilde Iotti sarà intitolata una via o una piazza di Roma», promette il sindaco Rutelli e osserva che «il suo esempio deve far riflettere sulla presenza futura delle donne in politica perchè i partiti sono sempre più staccati dalla società e sempre meno propensi a dare spazio alle donne».

Un ritratto intimo e familiare quello tracciato da Pietro Ingrao. «Era giovanissima e bellissima quando arrivò in Parlamento nel '46» e si schierò subito col movimento dei lavoratori. Ingrao ricorda l'alto senso di imparzialità come Presidente della Camera, e si dice contento di averle lasciato il seggio. Poi si sofferma a rievocare il periodo in cui lavorava all'«Unità» insieme a Togliatti e frequentava quasi quotidianamente la sua famiglia: «Ho visto cosa è stata la vita familiare di quelle tre persone e ancora adesso il dolore forte si mescola con l'affetto per Marisa, che mi è molto cara anche perché mi ricorda due figure così importanti nella mia vita».

Nella camera ardente continua la processione ininterrotta di visitatori e l'omaggio di uomini politici e rappresentanti delle istituzioni. «Avevo con lei un rapporto umano che è una ricchezza inestimabile», ricorda, invece, Oscar Luigi Scalfaro. La salma riceve l'omaggio anche di molte donne politiche tra cui Barbara Pollastrini, coordinatrice dei Ds, Franca Chiaromonte e il gruppo dirigente dell'Udi. Alessandra Mussolini (An) sosta qualche istante davanti al feretro, poi saluta la figlia di Nilde Iotti. Il segretario del Pri, Giorgio La Malfa, ricorda «la combattente coraggiosa e fiera che non ha mai rinunciato agli ideali della sua gioventù». Gianfranco Fini giunge intorno alle 16 a Montecitorio. Il presidente di An entra nella camera ardente, accompagnato dal presidente Luciano Violante. All'uscita, non fa dichiarazioni.

Sabato, uscendo dalla clinica dov'è spirata la Iotti, Walter Veltroni aveva usato per lei una metafora affettuosa: «Purtroppo dal cielo cadono anche le stelle più belle». E per il presidente del Consiglio, Massimo D'Alema, «è stata un esempio di stile e di civiltà». Il suo medico, Mario Spallone, ha osservato, commosso: «Nilde ha tenuto duro, con la volontà di far sentire sul collo del mondo il fiato di Palmiro Togliatti».

Oggi alle 15, i funerali in piazza Montecitorio. Nilde Iotti riposerà nell'area cattolica del Verano, accanto al suo compagno.

A sinistra il Presidente della Repubblica Carlo Azeglio Ciampi e la moglie Franca Pilla salutano Marisa Malagoli Togliatti, che da ragazza venne accolta da Nilde Iotti e Palmiro Togliatti, all'ingresso della camera mortuaria allestita a Montecitorio

IL LEADER DEL PDCI RICORDA LE BATTAGLIE NEL PARTITO

«Palmiro mi disse: devo lasciarla?»

Cossutta: risposi di seguire i sentimenti

intervista

Antonella Rampino

inviata a VIAREGGIO

«Ha sempre difeso il Migliore, ma non si è mai fatta scudo di lui per sostenere le sue posizioni personali»

«Nella sua eredità politica anche le proposte lasciate da presidente della Bicamerale sono una vera miniera»

Di fronte alla morte, la prima risposta è sempre la memoria. E spesso, affiora per prima la vitalità perduta. «Mi ricordo quelle serate alla Brasera Meneghina, un ristorante che adesso non c'è più, in via Circo, la Milano del Selcento. Fu lì che la vidi per la prima volta. Eravamo giovani tutti e due, e io un po' più di lei. Era con Palmiro Togliatti». Era bell'?, Armando Cossutta, compagno uguale e diverso di Nilde Iotti in una vita nella quale entrambi comunque non potevano non dirsi comunisti, si chiude in riccio. E' Emilia, sua moglie, la donna della quale una volta Luigi Longo disse «Armando, se avessimo mandato la Emi in piazza a fare comizi, il pci sarebbe già al potere» a ricordare che no, allora bella non era, elo è diventata, e molto, anni dopo». La signora Emilia sparisce in un'occhiataccia del marito. E quale riprende il filo dei ricordi. «Quando l'ho cominciata a frequentare, lei aveva già un intenso rapporto con Togliatti. Sapevo ovviamente delle chiacchiere che si facevano, se era giusto o non era giusto... I comunisti agiscono per cambiare la società, il moralismo è altra cosa...

E quelle serate alla Brasera?

«Nilde e Togliatti amavano conoscere le persone, e vederle in grandi cene, ma in piccoli, consueti incontri ristretti. La Brasera aveva la sala da pranzo con un camino, era come stare in una casa, e d'estate si cenava all'aperto sotto un grande glicine, così strano per Milano. Nilde insegnò a stare attento con l'ossobuco, che a me piace molto. Devi guardare bene che il midollo sia attaccato all'osso, mi disse, perché in certe trattorie ce ne mettono pezzetto dopo che l'hanno cotto».

E Togliatti?

«Anche Togliatti stava attento con l'ossobuco».

La loro relazione fu uno scandalo nel Pci di allora. Ne ha mai parlato con la Iotti?

Non ne parlò lui. Una volta che eravamo davvero a tu per tu, mi chiese "ma tu cosa pensi, se un uomo e una donna si amano, magari hanno già dei vincoli, cosa debbono fare?". Io di dubbi non ne avevo. E' quando sono ragazzo che penso che un rapporto tra una donna e una donna debba essere determinato dall'amore, e che non ci sia di fronte a questo vincolo. Mai. "Bisogna seguire i propri sentimenti", gli dissi. Mi parve sollevato».

Nilde Iotti «difese poi negli anni la memoria di Togliatti come una tigre», dice il biografo Gianni Corbi...

«Nilde ha sempre difeso Togliatti con gran garbo e con gran senso di responsabilità. Avrebbe avuto ben donde anche ad inveire, contro le insolenze verso Togliatti dall'interno del suo stesso partito, ma non l'ha mai fatto. Quando per esempio Occhetto decise di dire parole pesanti contro Togliatti, e proprio all'inaugurazione di un busto alla sua memoria, molti di noi reagirono. La Iotti non disse parola».

In politica, Iotti è stata togliattiana?

«Era profondamente togliattiana. Nelle scelte fondamentali, quelle di carattere internazionale, e molte di quelle nazionali, nel rapporto con i cattolici... Sempre con il tratto di una persona gentile, e pure assai forte e ferma nelle proprie convinzioni, lei ha contribuito all'elaborazione politica di Togliatti. E anche dopo, è stata togliattiana in un modo creativo. Nilde non si è però mai fatta scudo, mai, della figura di Togliatti per sostenere le proprie posizioni».

Si è sempre discusso se e quanto Nilde Iotti abbia influito sulla decisione di Togliatti, nel 1951, di non andare a presiedere il Cominform, il che avrebbe significato lasciare Roma per Mosca, come Stalin gli chiedeva.

«Togliatti rifiutò perché si sentiva impegnato nell'opera di direzione del Pci in Italia, e perché sapeva, prevedeva quale tipo di distorsioni si sarebbero potute manifestare nel movimento comunista internazionale. Nilde sostenne la propensione di Togliatti».

Cossutta, nel Pci lei e la Iotti avevate posizioni diverse. Quando c'è stato l'89 di Botteghe Oscure, la Bolognina, lei era contrario. E Iotti favorevole, ma non voleva che si mutasse nome al partito.

«E' vero, voleva che il nome restasse. Ci fu tra noi una polemica in Comitato centrale. Io sostenevo la diversità dell'essere comunista, un'idea che fu essenzialmente di Enrico Berlinguer. Lei era di un parere diverso: quella era un'esagerazione, un errore, quasi uno snobismo».

Che eredità politica lascia Nilde Iotti?

«Lascia molto. Ma soprattutto, credo, restano le proposte da presidente della Bicamerale: sono delle vere miniere. Lei aveva la visione di un regionalismo che sia innovazione vera della forma dello Stato. Sono fiero di aver lavorato con lei in quella commissione».

Ingrao: era giovanissima e bellissima

«Una donna non comune, veniva dalla Resistenza»

Guido Tiberga

ROMA

«Mi ricordo di Nilde presidente della Camera, autoritaria e imparziale, stimata da tutti. Ma la ricordo anche quando scendeva nel cortile della casa di [illegible], a calmare un cane stupido e cattivo che lei e Togliatti avevano piazzato davanti all'ingresso. Un cane grosso che metteva paura...». Pietro Ingrao, dopo aver abbracciato la giovane Alessandra, figlia di Marisa Malagoli, apre la mente ai ricordi: e, in mezzo agli ampi corridoi della Camera, proprio davanti al busto di Matteotti, il volto di quest'uomo duro e severo si apre alla dolcezza: «In quella casa ci andavo spesso - racconta -. La nostra era una familiarità obbligata, ma piacevolissima: quando lavoravo all'*Unità* era quasi un appuntamento quotidiano. Ci andavo per discutere con Togliatti gli avvenimenti del giorno. Ci conoscevamo dal '46: per me è impossibile non intrecciare i ricordi politici con quelli personali».

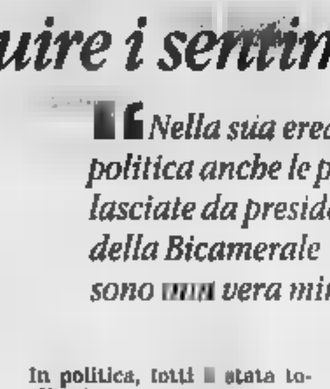

Pietro Ingrao

La Iotti, continua Ingrao, era «giovanissima e bellissima quando, schierata con il movimento dei lavoratori, entrò per la prima volta in questo palazzo troppo grande per incutere timore ancora - dice -. Immaginate l'emozione per chi, come noi, veniva dalla dittatura, da una guerra cupa e crudele...». Anche Oscar Luigi Scalfaro, arrivato alla Sala della Lupa pochi minuti dopo Ingrao, si abbandona per un attimo alla memoria degli affetti: «Queste sono persone che non si spengono mai», dice l'ex presidente della Repubblica, un altro protagonista della politica che con la Iotti aveva una familiarità antica: «Mi ricordo le lunghe chiacchierate in treno ai tempi della Costituente - spiega -. Da Novara a Roma, allora, ci volevano anche quaranta ore. Una lunga noia che si interrompeva a Bologna, quando salivano i colleghi dell'Emilia».

Ma Ingrao, rispetto a Scalfaro, ha qualcosa in più: la comunanza di partito, l'amicizia personale, la colleganza in quella che ancora oggi il vecchio uomo di sinistra definisce «lotta» e la «battaglia» della politica. «In quella casa facemmo una cena - continua -. Mia moglie e io incontrammo Dolores Ibarruri, la *pasionaria*. Non posso dimenticare l'emozione che provai sedendomi a quella tavola che metteva insieme chi soffriva l'esilio e quelle che, come Nilde, rappresentavano allora le nuove leve della sinistra».

La memoria, a volte, può diventare amara. «Per il suo rapporto con Togliatti, Nilde dovette subire molte incomprensioni con la parte sciocca del partito - ricorda Ingrao -. Compagni, soprattutto maschi, impauriti dal timore che qualcuno potesse vedere in quel rapporto una conferma di quella propaganda clericale e liberale che dipingeva i comunisti come nemici e distruttori della famiglia. Accuse ridicole, specie per uno come me: ho cinque figli e otto nipoti, non mi pare di avere tutta questa potenzialità distruttiva...». Quelli, insiste, erano sì «compagni che sbagliavano», ma erano anche vittime di un «clima oppressivo e di un Paese bigotto che non rendevano giustizie alle donne». E fu in quegli anni che «la dignità e la fierezza di Nilde Iotti emersero con più forza: una sua resistenza quasi serena a quella pesante ventata pinzochera e clericale che investì il partito. Una situazione difficile, vissuta senza mai una protesta. E anche senza rassegnazione: lei era una donna non comune, una donna che veniva dalla Resistenza».

Favorisce la digestione

e aiuta la funzionalità intestinale

SE IL PROBLEMA È...	ALLORA SI TRATTA DI
Senso di pesantezza, allo stomaco, sonnolenza dopo i pasti	Difficoltà digestive
Pigrizia [illegible] episodica	Stitichezza occasionale

CHIEDI AL TUO FARMACISTA

L'AMARO MEDICINALE GIULIANI è un preparato a base degli estratti di Rabarbaro e Genziana che stimolano la digestione e di Boldo e Cascara che normano la motilità intestinale. Per stimolare la digestione, si può ricorrere al bisogno, a 1 bicchierino (20 g) di Amaro Medicinale Giuliani dopo i pasti principali. Oppure negli episodi di stitichezza, si consiglia innanzitutto di correggere le abitudini alimentari, integrando la dieta con un adeguato apporto di fibre e di acqua e far ricorso episodicamente, la sera, a 2 bicchierini (40 g) di Amaro Medicinale Giuliani per favorire l'attività intestinale.

GIULIANI

L'identikit politico della prima donna che in Italia è approdata al vertice delle istituzioni repubblicane

Innovare tutto, senza abiure I tre strappi della Dama rossa

Nilde Iotti presiede una seduta della Camera dei deputati. La Iotti ha occupato questo posto per tre legislature, dal 1979 al 1992

Luigi La Spina

Era una caldissima domenica di luglio, alla fine degli Anni 70. La piscina del circolo Montecitorio a Roma ribolliva di urla, spruzzi e schiamazzi di bambini. Sul prato, imponenti ancorché giovani matrone romane allattavano gli infanti mentre i mariti commentavano ad alta voce le ultime notizie lette sul giornale. Lei era seduta lì, all'ombra di un grande albero, ritta sulla sdraio come sulla poltrona della Camera. Le scarpe bianche e blu perfettamente intonate all'elegante abito di seta a fiori e il solito giro di perle al collo, sotto un leggero sorriso. Sola. Uno spazio di qualche metro la divideva dagli altri, ma il suo isolamento, non protetto peraltro da nessuno e neanche dalla sua abituale cortesia, sembrava impenetrabile.

Giovane cronista della politica, cercavo di intervistare il nuovo presidente della Camera e l'occasione informale poteva offrirmi l'opportunità di avvicinarla facilmente. Attesi invano, per oltre un'ora, un varco nei suoi occhi che sembravano fissare un punto lontano oltre la piscina. Ad un tratto, Giorgio La Malfa e Franco Bassanini, reduci accaldati e alquanto affranti da una torrida partita di tennis, si affacciarono sul bordo della piscina. Scorsero Nilde Iotti sotto l'albero e anche lei parve riconoscerli perché il sorriso prese una piega maternamente un po' befferda o ironica. I due giovani deputati sgaiattolarono via e, lo confesso, io con loro, preferendo affidarmi piuttosto alle cure dell'addetto stampa del presidente, lo scapigliato Giorgio Frasca Polara.

Il piccolo ricordo di quella mattina d'estate di tanti anni fa, può simboleggiare le due caratteristiche fondamentali della vita di Nilde Iotti: la solitudine e la dignità. La prima era il prezzo di scelte coraggiose, umane e politiche. La seconda, che non si confondeva con la superbia, era la coscienza di rappresentare, nel triangolo del massimo vertice dello Stato, il pieno e raggiunto diritto delle donne alla parità con l'uomo. E, insieme, il fatto che una comunista, anzi la compagna del mitico segretario del Pci nell'età più cupa e feroce dello stalinismo e della guerra fredda, potesse assicurare il rispetto delle garanzie democratiche per tutti.

La lunga e conosciutissima biografia di Nilde Iotti, dalla formazione cattolica, al rapporto, contrastato nel partito, con Togliatti, alla lunga presidenza della Camera dal '79 al '92, sembra indicare una carriera all'insegna di una intelligente e fedele ortodossia, persino coerente con l'atteggiamento esteriore, alieno da vezzi iconoclasti. Ad una riflessione più meditata, invece, si potrebbe definirla, con un po' di esagerato provocazione, se non un'eretica, almeno una grande innovatrice.

Il suo primo e più conosciuto «strappo» è quello sul piano del costume politico di un partito moralista e «bacchettone» quale era il Pci nel primo dopoguerra. Col sacrificio, consapevole e sofferto, di una sua maternità, sfidò perbenismi e consuetudini, riuscendo ad affermare prima il diritto e vedersi rispettata come «compagna» del segretario, del «Migliore». Poi, dopo la morte di Togliatti, in una seconda e non meno faticosa battaglia, ad essere apprezzata come dirigente nel partito per le sue qualità e non per l'eredità politica e morale del marito.

Più importante, per tutta la politica italiana, fu il secondo «strappo» di Nilde Iotti. Proprio lei, donna di partito, la donna del segretario di un partito allora settario e molto duramente orgoglioso della sua «diversità», dimostrò di possedere forte senso dello Stato e della sua imparzialità durante la lunga presidenza alla Camera. La sua gestione dei lavori e, persino, la sua immagine pubblica, serena ma determinata anche a togliere la parola al segretario del partito Berlinguer, favorì nella borghesia italiana prima l'affievolirsi e poi la scomparsa della paura per «un comunista uno dei vertici dello Stato». I riconoscimenti che la destra, oggi, compie davanti al suo feretro dimostrano la sorpresa e il compiacimento di chi ha apprezzato come la naturale faziosità di un dirigente politico comunista in garanzia democratica quando l'incarico le richiedesse. Nilde Iotti non rinunciò, certo, alle proprie idee, quando fu eletta alla presidenza della Camera, ma rinunciò al potere che le era affidato per affermarle. Così, lo «strappo», nell'immagine di chi comunista non era, si compì con un valore che sarebbe sbagliato sottovalutare ora. Occorre, infatti, calcolarlo nell'atmosfera di quell'epoca, quando sembrava impossibile il superamento del famoso «fattore K» di rannicchiano memoria. Quando nessuno ipotizzare che la morte della Iotti avrebbe trovato, a Palazzo Chigi, proprio un «nipotino» di Togliatti, come viene soprannominato D'Alema con agrodolce definizione.

L'ultimo, ma non meno importante «strappo», Nilde Iotti lo compì nella parte finale della sua vita, quando ormai era solo una rispettata presidente della Camera, una dei pochi superstiti dell'Assemblea costituente, quella che fondò la Repubblica. Quando, dopo l'89, Occhetto decise di cambiare nome al Pci e persino il simbolo della «falce e martello», evocativo per la memoria dei militanti comunisti, toccò a lei il compito, simbolicamente drammatico, di approvare la svolta. Non è difficile immaginare i contrasti del sentimento e della passione politica che precedettero il suo sofferto ma importante strappo. Con quel gesto, che innovava tutto senza rinnegare nulla, aprì la strada a tanti eredi politici che oggi occupano alcune delle principali poltrone del nostro Paese. Chissà se ne sono pienamente consapevoli.

Condoglianze via Internet

ROMA. Il cordoglio e la commozione per la scomparsa di Nilde Iotti vengono espressi anche su Internet. Il sito della direzione nazionale Ds (www.democratiridisinistra.it) ha dedicato all'ex presidente della Camera la pagina di apertura: «Addio Nilde: una donna che ha costruito l'Italia democratica e repubblicana». Sono centinaia i messaggi di cordoglio e di ringraziamento arrivati da tutta Italia nella pagina in cui viene chiesto di lasciare «un pensiero per Nilde Iotti». Tra i tanti, scrive Gaetano alla «compagna rossa»: «Sei stata testimone di mille eventi e sempre all'altezza della situazione come pochi». Incalzano Michela e Alessandro: «Con forza dobbiamo ribadire, non la nostra diversità, ma la nostra moralità. Non la nostra superiorità, ma la nostra sincerità, il nostro interesse per la giustizia, l'eguaglianza e fratellanza». Marco: «Grazie per avermi insegnato a fare politica».

Nilde Iotti con Palmiro Togliatti

UNA RELAZIONE PROIBITA ALL'OMBRA DEL MORALISMO E DELLO STALINISMO DEL PARTITO

Quell'amore che divise Botteghe Oscure

Lei: finiamola qui. E Togliatti: non possiamo più

Il ritratto

Filippo Ceccarelli

UN amore così intenso e così terribile. Così pubblico, così contrastato, così personale...

«Chi sei tu? Chi ti apre il cammino ai segreti della mia vita?» le scriveva nel 1946 il capo del più grande partito comunista dell'Occidente: «Nel legame che mi unisce a te riscatto l'ispirazione più profonda della mia vita, quella di essere un ribelle in cerca di libertà».

Lo scriveva Togliatti a Nilde con la penna dall'inchiostro blu, il verde essendo destinato all'attività del Pci. Sono oltre quaranta le lettere d'amore rimaste nei cassetti della bella casa della Iotti al quartiere Pinciano, chissà se verranno mai fuori. L'*Unità* ne ha pubblicata una, bellissima, nell'estate del 1993. Solo da quella corrispondenza si potrà capire la forza tenera e devastante di quel l'amore. «Forse è bene troncarlo - gli scriveva lei - perché i problemi che ci sono sono tanti e troppo grandi». Togliatti rispondeva: «Anche se volessimo non potremmo più farlo».

S'erano visti, si erano notati per la prima volta alla Costituente, per l'esattezza in un ascensore secondario di Montecitorio. Nilde aveva 26 anni, era carina, intelligente e laureata alla Cattolica. La leggenda del Palazzo vuole che poco dopo lui l'abbia additata a esempio ai compagni, che venivano alla Camera in abiti dimessi e trascuratissimi: «La compagna di Reggio Emilia, invece, ha un vestito adeguato. Imparate da lei» disse il Migliore (che anche in questo sapeva il fatto suo).

A mezzo secolo di distanza affiorarono fili meno più privati di quell'amore difficile, gioioso e clandestino. Era il medico Mario Spallone a dargli una mano: «Capivo il loro disagio e i loro desideri di stare insieme. Non potevo accettare che andassero ad amoreggiare in macchina, lungo qualche viale, come due studenti». Togliatti si umiliò a chiedere una casa al partito con lettere mortificanti. Ma Secchia e Reale traccheggiavano: «La dilazione senza fine della mia sistemazione personale sta creandomi una situazione non più solo difficile, ma intollerabile; e dalla quale temo venga fuori - era costretto a scrivere - non un argine ad eventuali chiacchiere, ma un dilagare di esse».

Finirono per andare ad abitare provvisoriamente, ma in gran segreto, nella mansarda delle Botteghe Oscure; lei non volle mai disfare la valigia, una notte un compagno della vigilanza, ignaro di quella convivenza, sentì dei rumori dietro la porta e sparò un paio di revolverate. Altri spari, il 14 luglio del 1948, il giorno dell'attentato, disvelarono drammaticamente all'universo comunista quella relazione proibita al vertice di un'entità che allora si scriveva - e s'intendeva - con la minuscola, il Partito.

Nilde ebbe subito quasi tutti contro, nel partito e fuori. E' da qui che si deve partire per comprendere il valore anche politico del personaggio: da questo preventivo stato di minorità, fitto di pregiudizi e di maldicenze, che la Iotti ha dovuto superare, fino a imporsi ai vertici della vita pubblica italiana.

In altre parole: non era solo l'amante di Togliatti. Ma dimostrarlo al mondo fu durissimo. «Provi a essere - ha confessato lei tanti anni dopo - per almeno dieci anni, in un'organizzazione politica la persona su cui si addensano tutti i sospetti...». E «sospetti» nel lessico comunista di allora era una parola che comportava attenzioni terribili, indagini interne riservate e personalissime.

Nel Pci stalinista di allora erano convinti che esercitasse sul capo un'influenza nefasta. Lo imborghesimento nel suo stile di vita, lo distoglieva dai suoi compiti. Da lì al ritenerla una spia del Vaticano e di De Gasperi il passo fu breve. Secchia ed «Ercoli» D'Onofrio, il depositario dei segreti dell'Ufficio Quadri, non solo diffidavano della Iotti, ma trovarono anche il modo di farglielo sapere, perché si desse una regolata.

Avevano naturalmente i loro terminali stalinisti a Reggio Emilia. La persecuzione fu pervasiva e sottile. Quando una volta Togliatti venne in città, i compagni non la invitarono al ricevimento a casa del sindaco. Anzi le fecero sbattere la porta in faccia: «*Te, va via, bindibà*», vagabonda.

Fa impressione, ancora oggi, ripensare al groviglio di torvi sentimenti, all'impasto emotivo che regolava questo genere di faccende nel Pci di allora: amore, sì, certo, ma pure colpa, rivoluzione, paura, gelosia, lotta per il potere. Quando nel 1951 Cucchi e Magnani - quest'ultimo è il cugino della Iotti e l'ha praticamente portata nel Pci - vengono espulsi per l'eresia titoista, riparte l'offensiva contro Nilde e arrivano a metterle addirittura i microfoni dentro il villino di Montesacro dove finalmente è andata a vivere con Togliatti.

Bollata come «amante del Migliore» fu sospettata di volerlo imborghesire A Reggio Emilia i compagni le fecero addirittura sbattere la porta in faccia

C'è peggio, comunque: la sofferenza più disumana per una donna, la storia dolorosa di un bambino mai nato, per colpa dello scandalo. E di nuovo occorre misurare in questo tremendo intreccio di vicende pubbliche e private l'inesorabile crudeltà dei tempi, la forza di quell'amore, la dignità di Nilde - e poi anche il suo strenuo impegno parlamentare sui temi del diritto di famiglia, a favore dei figli illegittimi.

Perché il Partito, allora, decideva su tutto. E a nessuno ai vertice del Pci sfuggivano le micidiali potenzialità offensive che quella relazione irregolare offriva su un vassoio d'argento alla propaganda anticomunista. Il ripudio togliattiano della vecchia moglie dei tempi difficili, Rita Montagnana (anche lei, vista con gli occhi di oggi, figura di esemplare decoro) e la sua scelta per la Iotti, giovane e bella, erano in quell'Italia la prova regina dell'immoralità dei comunisti. Togliatti, inoltre, lasciava alla vecchia moglie anche il figlio, Aldino, che già allora non stava bene.

Alle Botteghe Oscure la questione Iotti venne discussa a più riprese, ha ricordato Massimo Caprara, anche con divisioni «tra permissivi e anacronistici censori». Vi fu anche una posizione mediana, o centrista, rappresentata da Amendola, disponibile a riconoscere legittimità alla relazione, previo abbandono della vita politica da parte della Iotti. Che comunque acconsentì - e di nuovo sta in questa scelta di autentica emancipazione tutta la modernità del personaggio - a mollare l'impegno non solo nel Pci, ma anche in Parlamento.

I democristiani e la stampa di destra si risparmiarono. «La storia d'amore con Nilde Iotti - ha scritto Paolo Spriano ne *Le passioni di un decennio* - divenne il piatto forte del cosiddetto teatro di rivista, allora in gran voga, con *sketches* politici all'insegna del grottesco qualunquista». Per anni la più volgare sotto-cultura clericale e fascista si esercitò sulla procacità della Iotti, caricaturizzandone il ruolo di «amante». «Togliatti ha offerto in dono/all'amante il partito:/ egli è tre volte buono/oppure rimbambito».

Tanto forte deve essere stata la tempesta di quegli anni che fino a ieri è risacca ha portato a galla della schiuma. Ancora nel 1988, sull'*Avvenire*, ci fu chi volle sottolineare come, per via del suo passato e di un «comportamento privato non esemplare», la Iotti non potesse essere proposta come modello a tutte le donne italiane. Più o meno secondo gli stessi schemi mentali, ma con anonima ferocia, quando nel 1993 venne eletta presidente della seconda commissione Bicamerale, tra le schede scrutinate se ne trovò una che recava scritto: «Rita Montagnana».

Questo fu dunque il prezzo dell'amore, nella accezione più viva e struziante, per certi versi addirittura sacrificale. Ma questo nulla toglie allo stesso amore, nel senso che i momenti belli, e felici, e sereni, furono tali da compensare quel turbine di crudeltà. Fin dall'inizio, quando con quel signore coltissimo e potente scoprono trattorie fuori mano oppure tra un voto e l'altro scappano a Ostia, a correre sulla spiaggia come i due innamorati che erano. O si divertono a seminare la guardia del corpo, Armandino: «Ci infilavamo in negozi con doppie uscite, caffè che davano su strade diverse. Quando finalmente lo perdevamo eravamo contenti come ragazzi».

Si può dire che le asprezze si sciolsero alla fine degli Anni Cinquanta. O poco dopo, quando in Marisa e quel sereno diventa compiutamente felice, e rumoroso, e pieno di sbalordimenti infantili, e di sicurezza appagata.

E' una quiete sostanzialmente borghese quella che Nilde regala a Palmiro Togliatti. Molti discorsi, molta lettura, i viaggi, le gite in montagna.

«Un giorno - le scrive dal treno - ti narrerò cosa sono state per me le Alpi, quando le correvo, da ragazzo, solo, solo col mio orgoglio, solo coi miei sogni... Una volta girai quindici giorni, per la montagna, per una, e dove non c'era il pericolo ce lo mettevo, fino a che mi sfuggì il piede, su una roccia scoscesa dove andare da solo da pazzi, e mi salvarono per miracolo le mani, aggrappate all'ultimo momento a una scheggia tenace. Mi tirai su a poco a poco, sotto un sole che mi cuoceva, con la forza solo delle mie braccia, e solo mi sentii e fui di nuovo, con la mia libertà, padrone di tutta la mia vita. Scusami, ero, però. Il treno riprende a camminare e faccio fatica a scrivere. Buona notte!».

Per l'ultimo omaggio in fila compagni, qualche leghista, turisti e tante famiglie

Due passi, lo shopping e un saluto a Nilde

Maria Laura Rodotà

PIAZZA Montecitorio, domenica mattina, lottiville. lottiville come Nashville nel film di Robert Altman, con tanti pezzi di un Paese tutti insieme lì un po' per scelta un po' per caso. Certo, questo sorprendente omaggio italiano e e Nilde Iotti pare meno iottiano che mai; lei, si sa, amava la dignità, le cerimonie, la forma. Ma non le sarebbe dispiaciuto: non è oceanico ma neanche scomposto; e a sentire la gente in fila segnala proprio apprezzamento per i leader composti, per le donne politiche serie e credibili. E, persino, soddisfazione per aver trovato qualcosa di nobile da fare in una mattina di passeggio domenicale ventoso.

Perché ci sono i vecchi compagni; le anziane signore Udi con una in mano; i residui irriducibili di sezione, che arrivano in gruppetti. Ma anche tanto altro. Imprevisto decine di padri separati, per esempio: in giro coi figli nel «loro» giorno, al solito senza idee, hanno visto la fila e sono entrati. «E' un modo di raccontare a mia figlia quali sono stati i politici coraggiosi e onesti che hanno fatto l'Italia», si lancia Angelo, ingegnere, con quattordicenne e po' stupita al fianco. Ci quelli a Roma per un matrimonio, da Palermo, «e veramente volevamo visitare il Camera, però almeno le abbiamo portato il nostro omaggio»; e «guarda, la tabaccheria interna è chiusa in segno di lutto». E' anche domenica, ma vabbè.

Ci sono gli arrivi che commuovono il pubblico in piazza: il vecchio Maurizio Ferrara, che fu segretario di Togliatti, curvissimo ma impeccabile in giacca di velluto radical chic, sostenuto da un bastone e dalla moglie Marcella; arranca e ce la vuole fare. E quelli che lasciano a bocca aperta. Il gruppone composto di leghisti camaschi in camicia verde e bandiere. Siete qui per la Iotti? «Oei, quella è una gran donna, un grande culto», dice il segretario della sezione di Asso «Per tutto quel che ha fatto, sfidare l'Italia bigotta di quei tempi per stare accanto al suo uomo. E si è dedicata a lui fino alla morte, e poi mai più nessun altro. Quella era una vera donna, queste le vere famiglie». Consensi tra i legaioli.

Per fortuna, l'altra presidente donna della Camera, Irene Pivetti, viva, incinta e inviso agli ex amici leghisti, arriva un quarto d'ora dopo. In collo di visone e marito Brambilla al fianco, carezzandosi la pancia. Senza sfuggire a una compatta comitiva di impellicciate totali, che critica gli stivali di vernice ruggine abbinati alla borsa beige. Vengono da Caserta per vedere Enrico Montesano al Sistina, ma «stavamo passeggiando e abbiamo deciso per questo momento di civismo. Non eravamo delle sue idee, ma come politici era tutto». E oggi, quali politiche vi piacciono? «Signori, non ci faccia parlà».

«Eh sì, quelle di oggi non sono politiche, politicanti. Nelle donne che votiamo vorrei più coraggio, più passione», interviene Adele Fonti, casalinga romana. D'accordo anche vicina fila leopardata, e due quasi-ex ragazze, professoresse vestite freak. «O' era una grande compagna, una della Resistenza», chiude un quarantenne della sezione Prenestino, che si è tirato dietro un fratello minore ingomminato ma concorde: «Mo' pure le donne politiche se vonno fa' gli affari loro». La parità è raggiunta, insomma, disaffezione alla politica. La voglia di politica perbene riaffiora per caso nelle centinaia di nuovi passanti che decidono di entrare. Due nonni litigano, lei vuole perché «il bambino non è abituato». Lui taglia corto «la cassa è chiusa» ed entrano. Chissà cosa ricorderà il nipote, di questa anomala mattina italiana, più di rispetto che di lutto, per una presidente che sembrava dimenticata.

Montecarlo, una catena di errori e l'ombra del tradimento dietro la morte del banchiere

Delitto Safra, sospetti sull'infermiere

Terzo interrogatorio, il suo racconto non convince

Pierangelo Sapegno
inviato a MONTECARLO

Sulla stradina che s'arrampica sopra il [illegible] basta fermare la macchina davanti al cancello di villa Leopolda, e appare subito una guardia privata con la divisa azzur[illegible] e una radio che gracchia in mano. Ripete: «Non potete stare qui. Non posso aiutarvi». S'intravede un sentiero che sale nel parco e un altro cancello che divide il mondo da quella villa. Videocamere dappertutto, guardie, mura alte. Edmond Safra viveva qui, in questo bunker sopra la baia di Villefranche, prima di trasferirsi nel Palazzo Belle Epoque, dentro al cuore [illegible] Monaco. Aveva fatto costruire anche un rifugio antiatomico. Eppure [illegible] maggio non voleva più venirci. Non gli bastava, lo riteneva un posto troppo isolato, poco sicuro. Meglio restare all'ombra della roccaforte di Montecarlo. Safra fece blindare la casa, fece costruire [illegible] bagno bunker dove [illegible] sarebbe chiuso per morire e organizzò un pronto soccorso nell'ingresso, come se dovesse prepararsi a una battaglia. Ora sappiamo che [illegible] battaglia non c'è stata, ma che è arrivata [illegible] morte così misteriosa da sembrare una condanna. La sua paura, raccontano, [illegible] cominciata questa primavera: il Russiagate era già partito, e anche gli [illegible] imperdonabili di Edmond erano cominciati, miliardi buttati via, da Mosca, a Tokio, a Monaco.

Edmond Safra [illegible] un grande della Terra ed era la cassaforte dei laburisti d'Israele. [illegible] faceva proteggere da ex agenti del Shin Bet, il servizio segreto israeliano, selezionati per lui da Ido Sham e Samuel Cohen. A maggio, quando comin[illegible] la sua paura, aveva [illegible] di aumentare la squadra. Avevano fatto [illegible] dagli States anche questo giovanotto di 31 anni [illegible] origine abraica che ora sta dietro quella porta, al quarto piano dell'ospedale Princesse, reparto Chirurgia. E' uno dei personaggi più misteriosi di questa vicenda. L'avevano assunto come infermiere: non ci risulta che avesse uno straccio di carta qualsiasi che lo qualificasse come tale. Nei registri della polizia di Montecarlo è segnato [illegible]sturista». Anche lui, in realtà, doveva essere [illegible] fidato, dei servizi. Ci sono due gendarmi lì davanti, un uomo e una donna. Se capiti lì, bisogna consegnare i documenti. «Chi l'ha lasciata salire?», chiedono. Sfogliano lentamente il passaporto. Dicono [illegible] no a tutto. Negano persino che in quella stanza sia ricoverato l'infermiere del signor Edmond Safra. Ieri mattina, però, proprio qui è stato interrogato per la terza volta. Stamane sarà ascoltato di nuovo, e poi il procuratore generale Daniel Serdet, giacca azzurra, polo grigia tre bottoni aperta, sorriso serafico, formalizzerà l'inchiesta. Sapremo se il misterioso infermiere è solo [illegible] testimone. Serdet dice: «Chi ha ucciso Edmond Safra aveva [illegible] perfetta conoscenza dei luoghi. Sapeva bene dov'erano piazzate le videoca[illegible]. Noi stiamo cercando chi aveva la disponibilità delle chiavi perché gli assassini sono entrati con le chiavi». Serdet parla sempre di «assassini». L'infermiere ha rac[illegible] di due banditi mascherati. Nessun altro li ha mai visti, [illegible] che [illegible] portiere sotto all'ingresso, che alle 4,53 si è visto apparire sulla porta dell'ascensore lo sfortunato giovanotto [illegible] sanguinava dalla gamba e dall'addome. La coscia ferita è quella sinistra. L'infermiere non è mancino. Il coltello è stato abbandonato nella casa: è una robetta a serramanico, 8 centimetri. Strano. Il giovane avvisa il portiere: «Chiama la polizia. C'è stata un'aggressione al sesto piano [illegible] Safra». Il portiere chiama e parla di banditi armati di pistole. Così arrivano le Teste di cuoio al posto dei vigili del fuoco: passano 45 minuti inutili. Strano anche questo. E poi perché non ha chiamato lui da sopra? Perché [illegible] sceso? «Era sotto choc», risponde Serdet. [illegible] poi cercava aiuto». [illegible] perché prima di scendere ha chiamato la governante Vivienne Torrent e le ha detto di barricarsi nel bagno blindato con [illegible] e di [illegible] aprire a nessuno? Perché [illegible] dice a nessuno che c'è un incendio? Lo confessa solo alle 16,45 a Serdet: «Ah sì, ora ricordo. C'erano delle fiamme». Il rogo ha due focolai: il primo è nel cestino dell'immondizia, dentro l'infermeria. Il secondo verrebbe dal tetto. [illegible] forse da lì che sono fuggiti i due banditi mascherati? Il portiere [illegible] ha visto scendere nessuno. Il giovane ferito dice che non [illegible] C'erano davvero i due killer? Serdet: «Ma certo. In base alle informazioni che abbiamo noi adesso c'è un testimone che racconta [illegible] averli visti. Un solo testimone». Perché quella mattina, nel Palazzo Belle Epoque, dentro la città più sorvegliata del mondo, attorno a uno dei grandi della Terra che stava morendo è successo [illegible] insieme che c'erano un solo testimone, malconcio e stordito, e un casino del diavolo. Sono arriva[illegible] prima le teste di cuoio, e si sono appostate attorno alla casa per far fuori i due banditi mascherati che invece erano ormai gli unici a non essere da quelle parti venerdì mattina. Poi sono piombati finalmente i vigili del fuoco che ci hanno messo un tempo infinito per riuscire a far qualcosa: li hanno chiamati alle 5 e 27 minuti, e sono entrati nella casa solo più di un'ora dopo. In tutto questo tempo, sotto, nell'ingresso in faccia al porto di Montecarlo, s'era affollato un po' di mondo: la moglie di Edmond Safra, signora Lili Cohen (si chiamano tutti più o [illegible] così in questa storia), la sua infermiera, poliziotti, vigili del fuoco con i loro capi e i loro comandanti. S'è presentata pure la guardia del corpo del banchiere che doveva essere di turno [illegible] che proprio quella sera era stato spedito a Villefranche. Ed è arrivato anche il responsabile del servizio di sicurezza, Samuel Cohen. Ha litigato [illegible] i gendarmi che non lo lasciavano salire. «Sono il responsabile delle guardie di Edmond Safra», ha detto. Bene, allora avrà le chiavi per aprire la porta? No, si era dimenticato di portarle, pare. Fantastico. Perché non mandarle a prendere? Perché ci sono i vigili del fuoco, che invece [illegible] riescono a scendere dal tetto. Ce la fanno solo verso le [illegible] e mezzo. Allora Lili chiama Edmond: «Batti un colpo sul muro in modo che i pompieri ti possano localizzare». E lui terrorizzato: «Io non batto niente. Così i banditi capiscono dove sono. Mi [illegible] se lo faccio». Era da maggio che aveva paura, era da maggio [illegible] lo diceva: mi vogliono far fuori. Lili l'ha pregato ancora: «Amore, non sono minacciata. Ti supplico, fai quello che ti dico». Lui ha detto: «Stai tranquilla». Le sue ultime parole. Oggi i funerali a Ginevra.

Il banchiere si era barricato in bagno e non ha aperto ai soccorritori entrati nel suo alloggio bunker di Montecarlo

LE TAPPE DI UN GIALLO

h. 4,30 L'aggressione
h. 4,53 L'infermiere scende e dà l'allarme e poi sviene
h. 5,00 Vengono chiamati i pompieri
h. 5,27 Arrivano i soccorsi
h. 5,30 Arriva Samuel Cohen, capo della sicurezza del banchiere. Cohen non ha le chiavi dell'appartamento
h. 6,00 I pompieri cominciano a sfondare la porta
h. 6,30 I pompieri entrano nell'appartamento
h. 7,15 Riescono a sfondare la porta del bagno dove il banchiere si era [illegible] ma ormai l'uomo è già morto

LE DOMANDE

- Perché l'infermiere per dare l'allarme scende le scale e non chiama dall'apparecchio?
- Perché i pompieri ci mettono 4[illegible] per sfondare la porta del bagno?
- Perché il capo [illegible] non ha le chiavi dell'alloggio?
- Come mai nessuno ha visto i due uomini mascherati?

«E' il primo di una serie di omicidi»

ROMA. Tra le piste per l'omicidio di Safra, c'è quella che porta allo scandalo finanziario del Cremlino, il Russiagate. Una conferma arriva dalla Svizzera, da un teste chiave, Felipe Turover, ieri sera al Tg1.

Signor Turover, chi era Safra?

«Senza dubbio una persona chiave del Russiagate, ma d'altra parte una delle più grandi personalità del mondo ebraico».

Cosa pensa della sua morte?

«Penso che sia il primo di una lunga catena di omicidi».

Quindi lei riconduce la morte di Safra proprio allo scandalo dei finanziamenti internazionali finiti agli uomini di Eltsin?

«Direttamente».

Chi sono gli esecutori di questo omicidio, la mafia russa?

«La mafia o la politica in Russia vanno insieme».

Solo in Russia vanno cercati i mandanti?

«Il problema è che le grandi banche internazionali sono i grandi depositari delle fortune illecite accumulate dalla famiglia (la classe dirigente russa), ma anche sono grandi creditrici internazionali [illegible] Paese, della Russia».

L'omicidio di Safra secondo lei è più una vendetta o un avvertimento?

«Io penso che sia un avvertimento».

BREVE

«Sballo» del sabato sera è grave per ecstasy

VICENZA. Un giovane di [illegible] anni, [illegible] Lonigo (Vicenza), è ricoverato nel reparto di rianimazione dell'ospedale di Vicenza per aver assunto sostanze stupefacenti miste ad alcol. Sabato sera, assieme agli amici, era stato in birreria e poi in una discoteca di Vicenza, dove avrebbe acquistato dell'ecstasy. Il malore è sopravvenuto ieri mattina. (a.mo.)

Parroco ucciso interrogato uno slavo

VERNAZZA. Un capello trovato sotto un'unghia di don Emilio Gandolfo, il parroco di Vernazza assassinato tre giorni fa nella canonica della chiesa di Santa Margherita d'Antiochia, potrebbe dare una svolta alle indagini. Il reperto è già all'esame degli esperti. Un vagabondo slavo, sorpreso tempo fa mentre rubava le elemosine dalle cassette per le offerte della chiesa di Vernazza, è stato sottoposto a un lungo interrogatorio e trasferito in caserma. (c.g.)

Incendio a Vig[illegible] villette sgombrate

VIGEVANO. Un incendio è divampato all'interno di una industria chimica di Vigevano, specializzata in trattamento di materie sintetiche, la «Giardini SpA» che si trova in una zona residenziale della città. Non ci [illegible] stati feriti, ma sono stati evacuati a scopo precauzionale gli abitanti di alcune villette vicino all'azienda. (c.b.)

Giallo a Milano, giovane morto sotto un ponte

MILANO. È giallo a Milano sulla morte di un ragazzo di 18 anni, Alessio M., trovato in fin di vita la scorsa notte sotto un ponte della ferrovia lungo l'Alzaia Naviglio Grande e deceduto poco dopo in ospedale. (Ansa)

Appello p[illegible] il [illegible] presentano [illegible]

CUNEO. In [illegible] si [illegible] presentati all'ospedale Santa Croce di Cuneo offrendosi come donatori di midollo osseo: si tratta di uomini e donne di Bellino (197 residenti, alta Val Varaita nel Cuneese) che vogliono aiutare un loro compaesano colpito da leucemia. (g. mar.)

E' arrestato a Catania

Direttore scolastico [illegible] di [illegible] su un piccolo alunno

CATANIA

Ogni mattina i genitori lo lasciavano regolarmente davanti [illegible] scuola. Spesso, però, in classe risultava assente. In quei casi, le cinque [illegible] della sua giornata di scuola [illegible] costretto a trascorrerle nell'ufficio del direttore didattico, dovendone subire morbose attenzioni e perfino violenza sessuale. Il calvario di questo bambino di sette anni, che frequenta la terza elementare nel XV Distretto di Catagirone, al centro del paese, è durato almeno due [illegible] ma, stando all'inchiesta, sarebbe cominciato già nel precedente anno scolastico.

Venerdì scorso i carabinieri hanno [illegible] in [illegible] il direttore didattico, Felice Trovato, 50 anni, sposato e padre di due figli, e lo hanno arrestato. E' accusato di violenza sessuale aggravata e continuata su mino[illegible]. Lui, interrogato ieri [illegible] nel carcere di Caltagirone, respinge ogni addebito e parla di «farneticazioni» del bambino. Il direttore presunto pedofilo, che dirige quella scuola da due anni, vive nella vicina cittadina di Miscemi. Sbigottiti i familiari e i suoi stessi compaesani. Come increduli sembrano essere anche i docenti e i bidelli della scuola elementa[illegible] teatro di qu[illegible] turpe [illegible] da. E' [illegible] lo stesso bambino, invece, a fare indirettamente capire [illegible] cosa gli stava accadendo. Da qualche settimana, infatti, i genitori avevano notato [illegible] lui un forte calo di interesse nella scuola e uno scarso rendimento. I sospetti [illegible] aumentati quando la madre, andando ad un colloquio con gli insegnanti, ha saputo che spesso il figlio era assente dalle lezioni. E' [illegible] poi la nonna ha raccogliere le prime timide confidenze del bambino: «Il direttore mi abbassa i pantaloni», avrebbe detto, accompagnando il racconto con gesti inequivocabili. (f.a.)

[illegible] SUD
Bando di gara per [illegible] servizio raccolta rifiuti sul territorio Comuni di Orbassano, Osasio, Pancalieri, Villastellone, Vinovo e Virle.
[illegible] pubblico incanto secondo le [illegible] del D [illegible] 17 marzo 1995, 157, con aggiudicazione a favore dell'offerta più vantaggiosa, ai sensi dell'art. 23, comma 1, lett. B del citato decreto.
Importo complessivo a base di gara L. 2.628.000.955 (IVA esclusa per L. 1.358.321,15 Eur
Data di invio del bando di gara all'Ufficio delle Pubblicazioni Ufficiali delle Comunità Europee 1/12/1999 Durata dell'appalto otto anni a decorrere dal 1/2/2000 Termine ricezione offerte venerdì 10 gennaio 2000 alle ore 12.00 Apertura pieghi 10 gennaio 2000 alle ore 15.00 presso la sede legale del Consorzio, Piazza San Giovanni, 9 Carignano (TO)
Requisiti richiesti: obbligo di iscrizione all'Albo Nazionale Gestori Rifiuti alla categoria 1 classe C o superiore relativamente all'attività di:
- raccolta e trasporto R.U. e R.A.,
- attività di spazzamento meccanizzato,
- raccolta e trasporto rifiuti ingombranti mediante attrezzature a polipo,
- attività esclusiva di trasporto R.U. da centri di stoccaggio a impianti di smaltimento finale.
Gli ulteriori fattori attestanti la capacità ad obbligare nonché le capacità economica e tecnica saranno indicati dettagliatamente negli articoli 1 - 2 - 3 del capitolato speciale d'appalto.
Il capitolato ed i relativi allegati possono essere richiesti fino al 31 dicembre 1999 con versamento di L. 250.000 (duecentocinquantamila) su c.c. bancario 24511/94/04 - Banca C.R.T. S.p.A. - CAB 30080 - ABI 06030 presso la sede legale del Consorzio Intercomunale Torinese Sud Piazza S. Giovanni n. 9 - Carignano (TO) dal lunedì al venerdì dalle 9.00 - 12.00 e 14.00 - 16.00 tel. +39 11 9690135 - fax +39 11 9690414
Carignano 1/12/99
Il Direttore del Consorzio
Giovanni Maria Galeazzo

FINBARD s.p.a.
Finanziaria per il [illegible] borgo e del forte di Bard-Società per azioni
C.so Battaglione Aosta, 24 Aosta
Tel. 0165.230053 Fax 0165.236214
Avviso di aggiudicazione mediante asta pubblica
Si rende noto - ai sensi della normativa applicabile in materia di pubblicità degli appalti di lavori pubblici - che il Consiglio di amministrazione della società Finbard s.p.a., nella riunione del 30 [illegible] 1999, ha aggiudicato a seguito di [illegible] asta pubblica di [illegible] novembre 1999 [illegible] effettuata con il sistema di aggiudicazione di cui all'art. 25, della legge regionale 20 giugno 1996, n. 12 e all'art. 21 comma 1 bis, della legge 11 febbraio 1994, n. 109 e successive modificazioni e integrazioni - i lavori di terzo stralcio per il recupero e la valorizzazione del forte del borgo medievale di Bard, in comune di Bard (AO). Detti lavori sono stati aggiudicati in via definitiva all'Associazione temporanea di imprese tra CIMO s.r.l. (capogruppo), con sede legale in Verres (AO), via Giordani, n. 37 e ICIM s.r.l. (mandante) con sede legale in Torino (TO) via Giacinto Collegno n. 7 che ha formulato ribasso percentuale dell'11,79% sull'importo a base d'asta, al netto degli oneri per la sicurezza. Seconda in ordine di graduatoria è risultata l'impresa ARDAS s.p.a. con sede in Torino (TO) via Volta n. 3/b che ha formulato ribasso percentuale dell'11,57%
Aosta, 30 novembre 1999
PRESIDENTE AMMINISTRATORE DELEGATO
Paolo Olivetti

PROVINCIA DI SAVONA
Via Sormano 12
17100 Savona
Estratto avviso di [illegible]
Il Dirigente del Settore Affari Generali della Provincia di Savona, rende noto che [illegible] appaltati alla Ditta Famoglio Bruno in A.T.I. con le ditte La Mone Scavi e Bovio geom. Giacomo [illegible] di completamento sfalci cigli stradali fognari in Val Bormida e finanziamento D.M.A. 105 del [illegible]. Importo dei lavori L. 1.157.927.266 - IVA esclusa.
Savona, 4 novembre 1999
IL [illegible] DI SETTORE
[illegible] Antonio Schito

TRIBUNALE CIVILE E PENALE DI ROMA
Sez. Fallimentare
Fall. 43638 vengo avv. del 29/12/1998 ore 11.00 unico [illegible] alienazione immobile sito nel Comune di Bonavicina (TO) Viale della Vittoria n. 32 - 34 prezzo base L. 2.900.000.000 oltre oneri di legge aumentato entro 29/12/1999 ore 11.00 in Cancelleria Fallimentare sita in Roma Viale delle Milizie 34. Deposito cauzionale pari al 30% prezzo base. Ammesso ogni altro rilancio in L. 20.000.000 Informazioni curatore tel. 06.841082

[illegible]
PESCHICI
PROVINCIA DI FOGGIA
Comunicazione di Impatto Ambientale del Porto Turistico di Peschici il cui progetto, depositato presso l'Assessorato all'Ambiente della Regione Puglia, prevede il prolungamento del molo di ponente, la realizzazione di pontili con annessi servizi e la realizzazione di una palazzina servizi - POP 1994/99, misura 6.6.
IL RESPONSABILE DELL'UFFICIO TECNICO COMUNALE A.P.S.
geom. Giulio Colucci

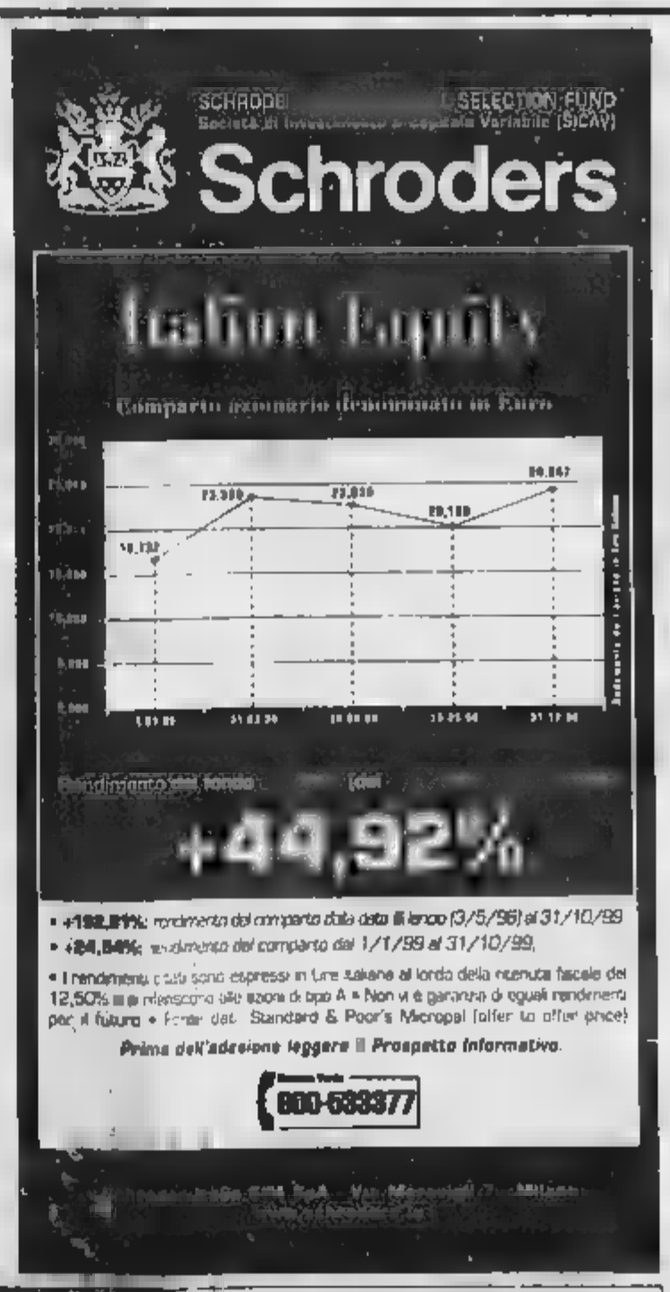

[illegible] DEI LAVORI PUBBLICI
MAGISTRATO DEL PO
[illegible] tornata gare [illegible] per il giorno 15/12/1999
[illegible] rettifica l'avviso relativo alla [illegible] di gare per Asta Pubblica prevista per il giorno 15 dicembre 1999.
Faranno parte della tornata le gare relative ai lavori contrassegnati dalle seguenti sigle: (TO - E - 1084) L. 1.696.811.695; (PR - E - 954) L. 1.205.818.746; (RO - E - 1331) L. 665.000.000; (MO - E - 211 OM) L. 423.300.000; (FE - E-758) L. 409.561.000; (MI - E - 752) L. 396.480.000 di [illegible] a separato bando
La ditta concorrente potrà pertanto esercitare la facoltà di cui all'art. 15 [illegible] della L. 741/81
[illegible] AMMINISTRATIVO
dott. Luciano Salsi

[illegible] DI MOLFETTA
PROVINCIA DI BARI
Avviso di gara
Il Comune di Molfetta, via Carnicella, tel. 080.3359200 - 232 - 213 fax n. 080.3971171, indice asta pubblica per l'affidamento dei lavori di costruzione del sovrappasso ferroviario nella zona urbana a ponente della città. Importo a base d'asta L. 3.857.138.410 (euro 1.992.044,19). Data della gara 18/12/1999 ore 9.00. Appalto a corpo. I finanziamenti sono a[illegible] tramite Fondi CIPE (85%) e Fondi Comunali (15%) L. 206/98.
Le [illegible] redatte in lingua italiana, da formularsi in ribasso rispetto all'importo a base d'asta, dovranno pervenire entro le ore 13.00 del giorno precedente a quello fissato per la gara. La valutazione delle eventuali offerte anomale sarà effettuata ai sensi dell'art. 21 della L. 109/94 e s.m.m. Procedura accelerata per necessità di aggiudicazione entro il 31/12/1999. Il bando integrale può essere ritirato direttamente presso l'Ufficio Appalti, sito in via Carnicella oppure richiesto a mezzo fax e sarà spedito esclusivamente a [illegible] servizio postale. Responsabile [illegible] procedimento ing. [illegible] Vacca, Dirigente Settore LL.PP.
Molfetta, 4/12/1999
IL DIRIGENTE SETTORE LL.PP.
ing. Vito Vacca

[illegible]
LUNEDÌ: Tuttosoldi - MERCOLEDÌ: Tuttoscienze
VENERDÌ: TorinoSette (solo Torino)
SABATO: Specchio e TuttoLibriTempoLibero
DOMENICA: Tuttoaffari (solo Torino)
LA STAMPA

SPAZIO AFFARI

Gli avvisi si ordinano presso: TORINO, via Roma 80 - via Marenco 32, t. 6665211; MILANO, via G. Carducci 29, t. 24424611; ALESSANDRIA, via Cavour 58, t. 445622; AOSTA, piazza Chanoux 28/A, t. 231424; ASTI, corso Dante 80, t. 351011; BARI, via Amendola 190/5, t. 5485111; BIELLA, viale Roma 5, t. 8401212; BOLOGNA, via Amendola 13, t. 255952 r.a.; CAGLIARI, via Scanino 24, t. 305250; CASALE MONFERRATO, via Corte d'Appello 4, t. 467154; CATANIA, corso Sicilia 37/43, t. 7306311; CATANZARO, via M. Greco 78, t. 724090 725129; COSENZA, via Monte [redacted] 39, t. 72527; CUNEO, corso Giolitti 21bis, t. 600172; FIRENZE, via Don Minzoni 48, t. 561192-573244; GENOVA, via C.R. Ceccardi 1/14, t. 540184-770560; GOZZANO, via Cervino 13, t. 912699; IMPERIA, via Alfieri 10, t. 273371 273373; [redacted]CE, via Trinchese 87, t. [redacted]; MESSINA, via U. Bonino 15/c, t. 2937855; NOVARA, via Cavour 13, t. 31341; PADOVA, via Gattamelata 108, t. 775224 8075144; PALERMO, via Lincoln 19, t. 6235100; REGGIO CALABRIA, via Ten. Panella 13, t. 24478 24479; ROMA, via Quattro Fontane 15, t. 4820011; SANREMO, via Gioberti 47, t. 597555-507476; SAVONA, p.zza Marconi 3/5, t. 811182; VERCELLI, via Verdi 40, t. 250754. Inoltre presso tutti i concessionari della Publikompass S.p.A. Coloro che intendono inoltrare la richiesta per corrispondenza possono scrivere a: Publikompass S.p.A., corso Massimo d'Azeglio 60 - 10126 Torino. Il prezzo delle [redacted] dovrà essere conteggiato anticipatamente per [redacted] o vaglia. L'importo risulta dal prodotto del numero di parole minimo 15 per la tariffa della rubrica, con l'aggiunta delle imposte pari al 20% (IVA).

PREZZI A PAROLA DELLE RUBRICHE
(IVA ESCLUSA)

1 **Affari e Capitali.**
2 **Attività Commerciali.**
5 **Immobiliare Vendita.**
6 **Immobiliare Acquisto**
Euro 2,48 (L. 4.802)

3 **Lavoro Offerto**
7 **Affitti Offerte**
8 **Affitti Domande**
9 **Autoveicoli**
10 **Viaggi e Vacanze**
11 **Matrimoniali**
12 **Investigazioni**
13 **Varie**
Euro 2,27 (L. 4.395)

4 **Lavoro Domande**
operai, autisti, fattorini, personale paramedico, camerieri, impiegati, personale domestico, baby sitter, lavori vari e part time, assistenza sanitaria, formazione e lavoro
Euro 0,80 (L. 1.549)
tecnici
Euro 1,29 (L. 2.601)
altre domande
Euro 2,27 (L. 4.395)

Avvisi urgenti, data fissa o cornice: il doppio. Neretti urgenti, data fissa o cornice: il quadruplo. Urgentissimi: il triplo.

E' ammessa l'inclusione nel testo di lettere di tabella che ne richiedano un carattere maiuscolo (oltre quella iniziale) o per ognuna di esse sarà corrisposto un supplemento di Euro 2,84 (L. 5499). Gli annunci sono pubblicati su «La Stampa». Coloro che desiderano ricevere le lettere di risposta presso il nostro cassetto aggiungeranno al testo dell'avviso la frase: **«Scrivere: Publikompass n... 10100 Torino»**; il diritto di cassetta è di **Euro 0,26 (L. 503)**, per l'inoltro un rimborso di **Euro 3,10 (L. 6002)** per spese di recapito corrispondenza.
La **Publikompass S.p.A.** non è tenuta che alla unica distribuzione della corrispondenza indirizzata alla cassetta. Essa ha il diritto di verificare le lettere e di cestinare quelle eventualmente inerenti agli annunci, non inoltrando ogni altra forma di corrispondenza, stampe, circolari o lettere di propaganda. Tutte le lettere indirizzate alle cassette devono essere ritirate [illegible].
Per uno speciale accordo intervenuto con l'ISTITUTO BANCARIO SAN PAOLO DI TORINO e con la Banca C.R.T. gli avvisi possono essere ordinati presso tutte le Sedi e Dipendenze di tutte queste Banche esistenti in Italia.
In tema di offerte di impiego e lavoro, l'Editore ricorda che la legge 9.12.1977 n° 903 vieta discriminazioni sul sesso e l'inserzionista è impegnato a rispettare tale legge.

AFFARI E CAPITALI

A.A.A. TUTTE le categorie soluzioni finanziamenti [illegible] 030/353 4114 - 351 7911 [illegible] 14/94 Brescia.
FINANZIAMENTI [illegible] 10.000.000 - 2.000.000.000 [illegible] TARSKY [illegible] Londra.

ATTIVITA' COMMERCIALI

NEGOZI E AZIENDE ACQUISTO / GERENZA

[redacted]RE o cedere un'attività? [illegible] Chiamate gratuito 800 [illegible].
ACQUISTIAMO [illegible] TARSKY [illegible].
ACQUISTIAMO [illegible] tel. 02/[illegible].

NEGOZI E AZIENDE VENDITA / GERENZA

AFFITTASI [illegible] 011.[illegible].
BAR [illegible] 50.000.000 [illegible] 011.385.[illegible].

LAVORO OFFERTI

[redacted]

[redacted] **MODEL SRL** azienda del settore stampi [illegible] 10040 [illegible] 011.[illegible].

IMPIEGATI

A.A.A. SALVAPERSONA Security [illegible] £ 1.500.000 [illegible] tel. per appuntamento allo 011.779.5454.
A.A. AGENZIA seleziona [illegible] in villaggi e strutture turistiche [illegible] animatori giovani ambosessi 18 - 30 anni anche prima esperienza [illegible] bella lingua. Tel. 011.315.[illegible].
PRESTIGIOSA S.p.A. [illegible] ambosessi per gestione nostro portafoglio clienti. Offriamo [illegible] corsi formativi. Guadagno medio £ 5.000.000 mensili. Telefonare 800/203.202.

TECNICI

AZIENDA costruzione stampi sita in Settimo Torinese ricerca n. 1 responsabile officina [redacted] [illegible]. Telefonare [redacted]

LAVORI VARI E PART TIME

AGENZIA moda e spettacolo seleziona [redacted], [redacted] moda, pubblicità. [redacted] gratuito. Tel. 02/708.20830 - 010/595.8062.
SEI alta [redacted] 1,70 oppure alto minimo 1,80? C'è spazio per te nella moda pubblicità. Tel. 011.397.8837.

AGENTI E RA[redacted]

AGENZIA R.A.S. seleziona e forma persone intraprendenti, determinate, desiderose di diventare professionisti nella vendita di prodotti assicurativi finanziari. Tel. 011/645.158.
STUDIO MIRAFIORI (Pio VII) affiliato Tecnocasa ricerca giovani diplomati/e per inserimento settore immobiliare. Tel. 011.568.2071 - 011.5[redacted].
TECNOCASA affiliato [redacted] giovani diplomati/e militesenti per inserimento settore immobiliare. Tel. 011/957.1910.
WINNER TEAM seleziona ambosessi su Torino per vendita su appuntamento prefissato. Offresi fisso mensile £ 1.500.000 più provvigioni e carriera. Tel. 011.316.0796.

ASSISTENZA SANITARIA

STUDIO medico dentistico cerca per proprio laboratorio odontotecnico veramente capace pro [illegible]. Tel. 011.987.4812.

FORMAZIONE & LAVORO

ABBIAMO [illegible] Candidati giovani da formare [redacted] [illegible] 011.[illegible].
CON [illegible] 011.0480.[illegible].

LAVORO DOMANDE

OPERAI AUTISTI FATTORINI

PATENTE C, esperienza [illegible] libero subito. Tel. 0347.[illegible].
RETTIFICATORE esterni [illegible] 011.[illegible].
SOENNE diplomato [illegible] tel. 0330.[illegible].

IMPIEGATI

IMPIEGATA esperienza pluriennale inglese [illegible] ufficio commerciale Italia/Estero AS 400 PC offresi, anche part-time. Tel. 011/316.1303.

IMMOBILIARE VENDITA

TORINO CITTA'

A.A.A.A. TOSCANO PUNTO AFFILIATO [illegible] 2 camere cucina abitabile bagno ascensore £ 189.000.000. Tel. 011.327.2342 www.gruppotoscano.it.
A.A.A.A. TOSCANO PUNTO AFFILIATO [illegible] balcone £ 95.000.000. Tel. 011.327.2342 www.gruppotoscano.it.
A.A.A.A. TOSCANO PUNTO AFFILIATO Via [redacted] Monte [illegible] £ 135.000.000. Tel. 011.327.2342 www.gruppotoscano.it.
A.A. [redacted] **PUNTO AFFILIATO** piazza [illegible] £ 779.000.000 (41090). Tel. 011.812.8770 www.gruppotoscano.it.
A.A. TOSCANO PUNTO AFFILIATO piazza [illegible] £ 309.000.000 (1290). Tel. 011.812.8770 www.gruppotoscano.it.
A.A. TOSCANO PUNTO AFFILIATO [illegible] £ 259.000.000 (4509). Tel. 011.812.8770 www.gruppotoscano.it.
A.A. TOSCANO SPA [illegible] (50209). Tel. 011.561.3050 www.gruppotoscano.it.
A.A. TOSCANO SPA [illegible] (65288). Tel. 011.561.3050 www.gruppotoscano.it.
A.A. TOSCANO SPA [illegible] (92095). Tel. 011.561.3050 www.gruppotoscano.it.
A.A. TOSCANO SPA [illegible] (49299). Tel. 011.561.3050 www.gruppotoscano.it.
A.A. TOSCANO SPA [illegible] £ 269.000.000. Tel. 011.561.3050 www.gruppotoscano.it.
A.A. TOSCANO SPA corso De Gasperi [illegible] £ 450.000.000 (50190). Tel. 011.561.3050 www.gruppotoscano.it.
A.A. TOSCANO SPA corso Monterucco [illegible] (48099). Tel. 011.561.3050 www.gruppotoscano.it.
A.A. TOSCANO SPA [illegible] Tel. 011.561.3050 www.gruppotoscano.it.
A.A. TOSCANO SPA corso Vercelli [illegible] Tel. 011.561.3050 www.gruppotoscano.it.
A.A. TOSCANO SPA piazza [illegible] £ 355.000.000 (64597). Tel. 011.561.3050 www.gruppotoscano.it.
A.A. TOSCANO SPA via A. Di Bernezzo [illegible] Tel. 011.561.3050 www.gruppotoscano.it.
A.A. TOSCANO SPA via dei Mercanti [illegible] (64569). Tel. 011.561.3050 www.gruppotoscano.it.
A.A. TOSCANO SPA via Duchessa Jolanda [illegible] £ 419.000.000. Tel. 011.561.3050 www.gruppotoscano.it.
A.A. TOSCANO SPA via [illegible] Tel. 011.561.3050 www.gruppotoscano.it.
A.A. TOSCANO SPA via Mercadante [illegible] due balconi cantina £ 259.000.000. Tel. 011.561.3050 www.gruppotoscano.it.
A.A. TOSCANO SPA via Monteblanco ristrutturato 2 camere tinello cucinino bagno balconi £ [redacted].000.000 (68199). Tel. 011.561.3050 www.gruppotoscano.it.
A.A. TOSCANO SPA via B [redacted] [illegible] £ 120.000.000 (49699). Tel. 011.561.3050 www.gruppotoscano.it.
A.A. TOSCANO SPA via Principessa Clotilde [illegible] £ 249.000.000 (02599). Tel. 011.561.3050 www.gruppotoscano.it.
[redacted] [redacted] Galileo Ferraris libero signorile doppi [redacted] salone 2 camere cucina [redacted] servizi. Gabetti 011.581.8338.
GABETTI [redacted] [redacted] Racconigi [redacted] 4° piano 3 camere [redacted] [redacted] bagno. Ag. Viberti 011.336.[redacted].
GABETTI SPA lungo Po Antonelli vista Po libero luminoso spazioso saloncino camera tinello cucinino bagno. Ag. Dellarocca 011.836.118.
GABETTI SPA [redacted] [redacted] in stabile signorile ingresso 3 camere cucina bagno 2 arie. Ag. Nizza 011.663.3574.
GABETTI SPA via Muratori signorile sala 2 camere tinello cucinino 2 bagni ripostiglio. Ag. Nizza 011.663.3574.
GABETTI SPA via Portofino [redacted] di ingresso camera ampio cucinino bagno £ 77.000.000. Ag. Santarita 011.359.303.
GABETTI SPA via Servais appartamento in villa salone 3 camere cucina biservizi taverna giardino circostante autorimessa. Ag. Parella 011.756.988.

[redacted]

A.A. TOSCANO SPA Cascine Vica adiacente corso Francia angolare due camere soggiorno living cucinino bagno balcone £ 275.000.000 (53499). Tel. 011.561.3050 www.gruppotoscano.it.
A.A. [redacted] [redacted] [redacted] adiacente via [illegible] terrazzato salone doppio 4 camere cucina biservizi lavanderia mansarda box £ 540.000.000 (65789). Tel. 011.561.3050 www.gruppotoscano.it.
A.A. TOSCANO SPA Cascine Vica Fratelli Macario nuova costruzione nel verde panoramico salone due camere cucina doppi servizi balconi box £ 340.000.000 (65499). Tel. 011.561.3050 www.gruppotoscano.it.
A.A. TOSCANO SPA Cascine [redacted] via Volturno salone due [redacted] cucina abitabile bagno balconi £ 259.000.000 (67399). Tel. 011.561.3050 www.gruppotoscano.it.
A.A. TOSCANO SPA Moncalieri corso Roma ristrutturato soggiorno camera cucina bagno lavanderia balconi £ 205.000.000 (67199). Tel. 011.561.3050 www.gruppotoscano.it.
A.A. TOSCANO SPA Rivoli adiacente via Mazzini viale Castello panoramicissimo soggiorno camera tinello cucinino bagno balconi box £ 259.000.000 (68699). Tel. 011.561.3050 www.gruppotoscano.it.
CHIERI impresa vende direttamente in tranquilla zona residenziale nei pressi di strada Rosscher villa bifamiliare nessuna spesa di agenzia. Nuova R.S. Costruzioni 011.[illegible].
BOLLEGNO palazzina dell'80 intero piano terra con giardino salone 3 camere cucina biservizi 2 box. Gabetti 011.405.3670.
GRUGLIASCO via Baracca da ristrutturare 3 camere ampia cucina bagno 2 balconi posto auto £ 176.000.000. Gabetti 011.405.3670.
RIVOLI corso Kennedy villa indipendente [redacted] salone 4 camere cucina triplo bagno giardino taverna lavanderia £ 850.000.000. Gabetti 011.950.0022.
RIVOLI in palazzina ultimo piano ingresso 2 camere cucina bagno cantina buono stato di manutenzione £ 185.000.000. Gabetti 011.954.6022.
SAN MAURO collina Castiglione posizione collinare panoramica impresa prenota ville con finiture signorili. Tel. 011.898.6213.
TROFARELLO villa libera 3 lati salone 3 camere [redacted] biservizi taverna lavanderia box ampio giardino privato. [redacted] 011.642.561.

LIGURIA

AREA CASA 0182.555.627 Albenga affare nuovo splendidi bilocali rifiniture pregiate da £ 135.000.000. Ampi terrazzi e/o giardini.
[redacted] **CASA** 019.610.545 Pietra Ligure affare zona mare splendidi nuovi appartamenti da £ 148.000.000. Ampi terrazzi fronte mare.
DIANO MARINA bilocale 200 metri [redacted] ultimo piano terrazzo posto auto cantina £ [redacted].000 [redacted] 0183.407.507.
FINALE LIGURE [redacted] 50 mt mare prestigiosi quadrilocali nuovi garage da £ 470.000.000. Gabetti 019.677.307.
LAIGUEGLIA zona Punta Lacuda nuovo locale con terrazzo vista mare £ 150.000.000. Gabetti 0183.407.507.
LOANO bilocale termoautonomo nuova costruzione posto auto vista mare £ 000.000.000. Business [illegible] 019.676.063.
LOANO centralissimo corso Europa 50 mt mare grande bilocale bella vista £ 275.000.000. Gabetti 019.677.307.
LOANO nuova costruzione luminoso bilocale ultimo piano termoautonomo arredato eventuale box £ 250.000.000. Gabetti 019.677.307.
PIETRA LIGURE bilocali nuova costruzione termoautonomi zona residenziale £ 180.000.000. Punto Edinord 019.610.019.

IT[redacted]

BIBIONE spiaggia vendo trilocale termoautonomo ristrutturato, completo. Appartamento piscina £ 129.000.000 vista mare, ristrutturato da trattare. Boroni 0431/439.515 [illegible].

COSTA AZZURRA

A.A.A.A.A.A.A.A.A.A.A.A.
AREA CASA
0182.555.627
300 cantieri Costa Azzurra e Liguria
[redacted] **MARE**
[illegible]
MENTONE CENTRO
splendido alloggio da £ 118.000.000
[redacted] **MARE**
[illegible] £ 140.000.000
JUAN LE PINS
[illegible]
[redacted] **SUR MER**
fronte mare alloggi da £ 109.000.000
[redacted]
nel verde alloggi vista mare £ 54.000.000
[illegible]
Telefonate senza impegno insieme troveremo la casa che cercate.

VIVEZ LA FRANCE
n verde 00800.3001.3002
(solo da telefono fisso)
NIZZA
a) centro città giardini Albert 1, vista mare, ufficio [illegible] ristrutturazione. Rif. 010
b) bilocali vista mare con [illegible] a soli 350 mt dal mare a FF 790 [illegible] Rif. 011
c) centro città monolocale ristrutturato a partire da FF 320.000. Rif. 012
MENTONE
centro città in ristrutturazione lofts da 30 - 62 mq a partire da FF 420.000. Rif. 013
VILLENEUVE LOUBET
bilocali a partire da FF 450[redacted] con box auto e affitto garantito. Rif. 014
JUAN LES PINS
bilocali a 300 mt mare con ottimo reddito a partire da FF 540.000. Rif. 015.
CAP D'AIL
splendido bilocale 50 mq vista mare e castello, box auto e cantina a soli FF 1.300.000. Rif. 016
CANNES
centro città a 150 mt dalla Croisette, splendidi appartamenti ristrutturati a partire da FF [redacted].000.000. Rif. 017.

[redacted]

ROQUEBRUNE Cap Martin impresa vende direttamente alloggi varie metrature con ampi terrazzi vista mare. Consegna primavera 2000. Tel. 011.509.556.
NIZZA a 20 mt mare monolocale, cucina arredata, indipendente. Grande terrazza FF 300.000. Federico 0033.603.833.188.

LOCALI UFFICI CAPANNONI

AFFILIATO Tecnocasa Studio Industriale a £ 145.000.000 vendesi a Torino, zona San Salvario, Pugnano, locale. Buona resa mensile. Tel. 011.605.0427.

CORSO ALLAMANO
stabilimento industriale attrezzato 4.200 mq oltre 2.000 mq magazzino uffici mq 500 e area libera. Gabetti Settore Imprese 011.539.067.

VENDESI capannoni varie metrature con palazzina-uffici, zona Santena e limitrofe. Tel. 011.997.116 - 902.7125.
VENDESI negozio/laboratorio 2 vetrine mq 70, via Maria Ausiliatrice angolo corso Principe [redacted]. Telefonare 011.561.3643.

[redacted]

AFFILIATO [redacted] [redacted] vendesi a Trofarello terreno industriale di 1000 mq edificabile per capannone. Tel. 011.605.0427.

AFFITTI OFFERTI 7

[redacted]

AFFILIATO Tecnocasa Studio Industriale affittasi a Beinasco capannone indipendente di 300 mq più ampio cortile e toilette. Tel. 011.605.0427.
AFFILIATO Tecnocasa studio Orbassano [illegible] propone in affitto locale commerciale con 4 vetrine fronte strada mq 400. Tel. 011/901.4822.
CROCETTA via [illegible] libero ufficio signorile mq 370, doppi servizi. Tel. 011/508.3255, ore ufficio.
NEGOZIO bellissimo c.so Sebastopoli incrocio c.so Orbassano posizione commerciale impareggiabile. Passaggio intensissimo, [illegible] affittasi £ 4.600.000 mensili. Tel. 0349/787.5804.

VENARIA
(Mottissimo tangenziale) affittasi capannone di mq 2800 c.a. con palazzina uffici e servizi di mq 600 c.a. Carroponte, impianto elettrico, riscaldamento, aria compressa e impianto antincendio a norma. Immobile per l'impresa s.a.s. affiliato Tecnocasa. Tel. 011.450.2053.

AFFITTI DOMANDE

TORINO PROVINCIA

[redacted] [redacted] con bimba di 8 [redacted] [redacted] pagata in cortesia di San Mauro cerca in zona alloggio di camera cucina bagno. Telefonare 0348.734.9712.

9

A. ACQUISTA autovetture max valutazione contanti con voltura. Via Sant'Ottavio 32 Torino (zona Mole). Tel. 011.817.7242.
ABBIAMO urgenza auto, fuoristrada, furgoni, massima valutazione, pagamento immediato contanti, permute. Corso Moncalieri 310, Torino. Tel. 011/661.1370 - 0336/618.2718.
ACQUISTA auto di ogni tipo con voltura massima valutazione. Autosalone D'Elia corso Orbassano 241. Tel. 011/351.329.
ACQUISTA auto fuoristrada camper furgoni camioncini frigo e ribaltabili anche subentro leasing. Ipercar - strada Torino, 27 - Beinasco. Tel. 011.397.1281.
ACQUISTA autovetture usate massima valutazione pagamento contanti. Corso Mon[redacted] 24 B. Tel. 011/776.[redacted] Torino.
ARAGONAUTO corso Dante 44 Torino. Con voltura immediata pagamento contanti acquista vetture. Tel. 011.696.4713 - 011.696.4714.
AUTOTORTONA acquista auto e fuoristrada di ogni tipo max serietà. Corso Tortona 9. Tel. 011/817.1843 - [redacted] 864.

10

ALBERGHI PENSIONI RESIDENCES

DIANO MARINA Astra Hotel *** 0183.497.011 (ore: 9 - 12; 15 - 18). Riapertura 6 gennaio. Conduzione familiare, ottimi menù, sala fumatori. Camere: servizi, TVC, telefono, riscaldate. Parcheggio.
LOANO, hotel Milano, tel. 019/668.[illegible] vicino mare centrale, tranquillo, familiare, comforts, cucina curata da 70.000.

11

A.38ENNE divorziata, rossa occhi chiari, amante bambini, conoscerebbe uomo scopo matrimonio. Top Service 011/516.7047.
AGENZIA MATRIMONIALE MARUSKA. Informazioni. Tel. 011.437.4472 oppure internet space.tin.it/associazioni/sdecar-t/MARUSKA.HTML.
ANDREA direttore vendite azienda multinazionale. 39 anni, simpatico, amante viaggi, conoscerebbe, scopo matrimonio, signora amante famiglia, anche non bellissima ma molto dolce. Eliana Monti Questioni di Cuore 011.518.5183.
ATTRAENTE 49enne, divorziata senza figli, cerca, scopo matrimonio, uomo brillante e colto. Eliana Monti Questioni di Cuore 011.518.6103.

13

A.A. GIOIELLERIA M.C. 011.334.632, acquista oro, argenteria, monete, gioielli, in contanti. Corso Peschiera 163. Torino.
A. OREFICERIA GE.MA. acquista oro argenteria monete preziosi alte valutazioni [redacted] Cratina 42. Tel. [redacted] 2212.
PRIVATAMENTE compero solo da privati mobili, quadri, soprammobili antichi, inizio 900, in contanti. Tel 011/783.961.

[redacted]

CONSORZIO TUTELA VINI D'[redacted]

Consorzio tutela vini d'Asti e del Monferrato

Oltre mezzo secolo di storia. Più di 70 consorziati, e oggi, è sotto la sua tutela la gran parte della denominazione delle terre astigiane e monferrine: dai rossi Barbera d'Asti e del Monferrato, Freisa, Dolcetto e Grignolino d'Asti, Ruchè di Castagnole Monferrato e Albugnano, al bianco Cortese dell'Alto Monferrato, all'aromatica Malvasia di Castelnuovo Don Bosco e al passito Loazzolo, senza dimenticare le nuove denominazioni Monferrato d.o.c. e Piemonte d.o.c. Compirà 54 anni nel Duemila il "Consorzio Tutela Vini d'Asti e del Monferrato", messo in piedi "senza fini di lucro" nel '46 da alcuni produttori e commercianti, con l'obiettivo primo di "regolamentarsi e garantire ai consumatori prodotti di elevata qualità".
"Obiettivo mantenuto nel tempo", tiene a precisare il neo-presidente Luigi Dezzani (52 anni, eletto lo scorso aprile e in carica fino al 2001). Rigorose sono infatti le attività di verifica sulle aziende associate che, a ulteriore garanzia del prodotto, "hanno deciso di sottoporre i loro Barbera d'Asti e del Monferrato, oltre all'analisi chimica, a verifiche aggiuntive di degustazione prima dell'imbottigliamento". "E solo nel caso di esito favorevole, viene concesso l'uso di una numerazione distintiva da applicarsi sulle bottiglie, così da permettere il riscontro di qualità del vino in esse contenuto".
"Per garantire la qualità ci vogliono i numeri..." recita, infatti, l'ultimo spot del Consorzio che al Duemila si affaccia con una serie già ben chiara di impegni: dalla proposta di completa revisione degli Albi vigneto dei vini Barbera d'Asti e del Monferrato, fino alla richiesta di piena applicazione dei compiti affidati per legge ai Consorzi per meglio definirne i "poteri" e permettere loro di investire di più anche nel campo della promozione. Settore, quest'ultimo, dove si andranno a giocare per il Consorzio alcuni degli appuntamenti fondamentali del più prossimo futuro. I mercati esteri: Inghilterra e Germania soprattutto "dove contiamo di arrivare attraverso una serie di collaborazioni già in atto con l'Istituto Commercio Estero e la Regione Piemonte".
Nondimeno, però, l'Italia. E il Piemonte. Di recente il Consorzio ha infatti partecipato al Festival dell'Umorismo di Bordighera e ha dato una grossa mano (una decina di quintali della migliore uva Barbera con degustazione di Barbera d'Asti e del Monferrato) all'iniziativa "Arte e... Uva, Uva e... tradizione" promossa lo scorso settembre dall'Ascom di Venaria. Dieci furono, in quell'occasione, le aziende partecipanti: Azienda Agricola Tartaglino di Isola d'Asti, le Cantine Sociali Barbera dei Sei Castelli di Agliano Terme, di Castagnole Monferrato, di Maranzana, di Mombaruzzo, di Nizza Monferrato, di Ricaldone, di Vinchio-Vaglio Serra, F.lli Dezzani di Cocconato e l'Azienda Agricola "L Columbè" di Corsione d'Asti.

LUNEDÌ: Tuttosoldi
MERCOLEDÌ: Tuttoscienze
VENERDÌ: TorinoSette (solo Torino)
SABATO: Specchio
e TuttoLibriTempoLibero
DOMENICA: Tuttoaffari (solo Torino)

LA STAMPA

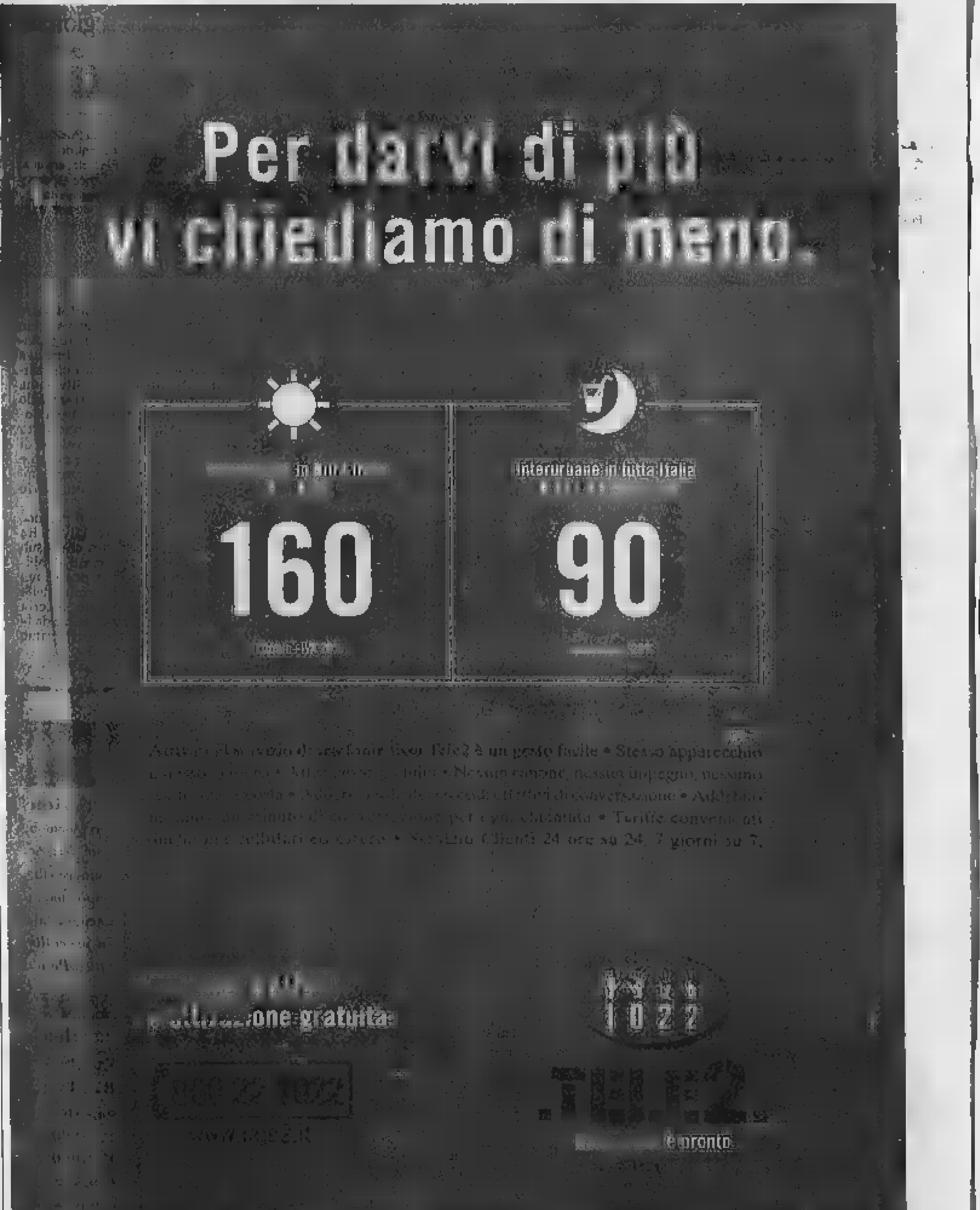

Le condizioni di Rifondazione per l'intesa col centro-sinistra

Regionali, incognita Bertinotti

Il leader dei comunisti ribadisce il no alla Tav che potrebbe complicare poco le trattative

Giuseppe Sengiorgio

Da sinistra il ministro delle pari opportunità Laura Balbo e Gianni De Michelis che ha promesso l'aiuto dei suoi socialisti al centro-destra

Il segretario di Rifondazione Bertinotti ha dichiarato la disponibilità dei comunisti ad accordi con i partiti del centro-sinistra «non solo in Piemonte»

L'«Altra Fiat» per Rifondazione comunista, le donne e il lavoro per Livia Turco con la collega di governo Laura Balbo che si occupa di pari opportunità: un intreccio di discorsi a distanza (Bertinotti e Rc alla Camera del Lavoro e Pedrotti, Livia Turco a Collegno) con uno sfondo comune: le elezioni regionali del 26 marzo. Una sfida che il ministro Ds lancia già a tutto campo, partendo dal settore a lei più vicino, il «pianeta donna», affiancata dalle federcasalinghe guidate da Giuliana Gardini. Per tentare di vincerla ha però bisogno del sostegno di una sinistra unita, anche del partito di Bertinotti che a Roma si oppone a D'Alema.

Dalla tribuna della Camera del Lavoro, il segretario di Rifondazione comunista, analizzando la situazione in un sindacato che «deve tornare ad essere autorità salariale», lancia un messaggio preciso sulle elezioni, offrendo la disponibilità del proprio partito. «Stiamo trattando - dice - il centro-sinistra, non solo in Piemonte ma in tutte le Regioni». Aggiunge: «Attenti però, l'accordo sarà possibile esclusivamente sui programmi».

E, in quest'ambito, il leader Rc pone due «paletti», a giudizio, fondamentali: il no all'alta velocità e la lotta contro il lavoro precario. Spiega: «E' chiaro che se non troveremo questo tipo di convergenza, non c'è intesa. Anche sarebbe un peccato non definire alleanze che consentano alle Regioni di essere guidate da governi riformatori».

Bertinotti individua un «doppio binario»: contro il centro-sinistra di D'Alema a Roma, a favore di coalizioni progressiste in periferia. Strategia che rischia di scontrarsi con la parte dell'Ulivo che punta sull'alta capacità ferroviaria come struttura di trasporto in grado di evitare l'isolamento del Piemonte. E che entra tout-court in rotta di collisione con i popolari, che questa sera, si riuniscono in comitato regionale per dare l'avallo alla candidatura di Livia Turco nella corsa contro il centro-destra rappresentato dal presidente della giunta piemontese uscente, Enzo Ghigo. Ma, anche, per discutere di alleanze, in particolare con Rc.

La «ministra» Livia Turco, ieri, ha parlato alle donne delle loro capacità e possibilità nel mondo del lavoro, partecipando al convegno organizzato dalle «Verdi», a cui, oltre alla Balbo, è intervenuta, in conferenza telefonica la portavoce del Sole che ride, Grazia Francescato, la quale domani arriverà sotto la Mole per un'assemblea di partito. Ma il Ppi, con il deputato Giorgio Merlo, affrontano subito uno dei «nodi» indicati da Bertinotti, affermando che la ferrovia veloce fra Torino e Milano, deve essere realizzata: al più presto.

Il verde Silvio Viale si allinea, invece, con il ministro all'Ambiente, Edo Ronchi, chiarendo che il problema vero non è tanto la rapidità dei convogli per il trasporto di persone, ma l'«alta capacità» dei treni sui quali dovrà essere trasferita gran parte del traffico delle merci che oggi viaggiano su gomma.

Insomma, un insieme di problemi, sui quali s'inserisce - drastico - il giudizio del vice segretario del ppi, Sergio Gaiotti, contrario a qualsiasi accordo con Rifondazione. «Perché - spiega - tra noi e Rc c'è troppa distanza, tanti i fondo: oltre all'alta velocità ferroviaria, la parità scolastica e la rappresentanza nel mondo del lavoro».

Su questo punto, peraltro, il leader di Rc, ha spiegato che il sindacato deve «ritrovare l'unità», in un mondo che cambia non poche sorprese. «Chi avrebbe mai immaginato - osserva - che a Seattle si sarebbe stata la giusta contestazione che c'è stata al Wto? Ossia a una globalizzazione commerciale che, interesserà anche noi, anche l'operaio Fiat».

A Settimo, infine, si è riunita la componente socialista vicina a Gianni De Michelis, con l'ex ministro che ha annunciato: alle elezioni regionali «appoggeremo il centro-destra», per il bis di Enzo Ghigo.

STOP AL TRAFFICO

Riceviamo e pubblichiamo

Avete scritto su La Stampa di ieri «Fino all'ultimo non sapremo se il nostro diritto a circolare dipenderà dal destino atmosferico o dalle idee di questo o quell'assessore». Premetto che non darei particolare enfasi all'espressione «diritto a circolare». Sono diritti fondamentali dei cittadini, quello alla salute e quello alla mobilità. Bisogna cercare di conciliarli, ma non credo esista un vero e proprio «diritto a circolare» se l'aria è privata. Tanto meno se non è catalizzata.

E' vero comunque che è difficile distinguere, e quindi è difficile decidere, i livelli di attenzione dati dalle centraline, le previsioni del tempo, e le valutazioni umane, dunque politiche. La recentissima legge regionale lombarda che ha bloccato perfino di domenica il traffico ai mezzi catalizzati, si è sforzata di rendere più possibile la decisione estesa a tutto l'hinterland. (Qui a Torino ci muoviamo ancora tra la legge nazionale del '94 e la maggiore severità che ci stanno per imporre le direttive europee, senza legge regionale.) Ma anche in Lombardia esiste un margine di discrezionalità, quello relativo a come interpretare le previsioni del tempo. Non sono pentito della scelta che ho suggerito venerdì al Sindaco, e cioè di mantenere il provvedimento di sabato riducendolo a tre ore: perché i livelli del biossido di azoto erano scesi, ma di poco. Ma è vero che è ora di discutere più approfonditamente quali nuovi provvedimenti preparare, sia preventivi che successivi alle frequenti giornate inquinate, sapendo che il miglioramento della qualità dell'aria è un'impresa difficile, ma essenziale. Credo comunque che ancora molti anni ci saranno anche provvedimenti presi (o revocati) per il giorno dopo. Con una qualche inevitabile di discrezionalità.

Paolo Hutter

IN BREVE

■ **Orario 7-19,30:** Atrio Stazione Porta Nuova. **Orario 9-19,30 (12,30-15 battenti chiusi):** corso De Gasperi 6; corso Francia 87; via Rieti 55; via Isernia 15; via XX Settembre 5; corso Principe Oddone 28; corso Giulio Cesare 48, Nizza 108; via Carlo Capelli 67; via Onorato Vigliani 160; G. Agnelli 117; via P. Braccini 101; via San Tommaso 2; corso Casale . **DI NOTTE (19,30-9):** corso Belgio 151/B; piazza Massaua 1; via Nizza 65; corso Vittorio Emanuele . **DI SERA (19,30-22,30):** piazza Galimberti 7; via Foligno 69; via Remo 37; corso Sempione 112; corso Francia 1 bis. **APERTA 24 ORE:** Venaria, via L. Da Vinci 50. **INFORMAZIONI:** 011/65.90.100; www.farmaplemonte.org.

■ **INCIDENTE MORTALE.** Ha perso il controllo sua moto ed è finito contro un palo luce. Giulio Corelli, anni, residente Torino in Don 186, è morto sul colpo l'altra sera in strada del Portone mentre stava rientrando a casa sulla sua Yamaha 850.

■ **CARCHIERE ALLA GRAN MADRE.** Da oggi a pagamento si estende alla zona della Gran Madre. Le «strisce blu» sono nel perimetro compreso fra i corsi Casale e Moncalieri un lato, via Gioannetti, via Mancini-Martiri della Libertà e via Romani. In tutta quest'area la tariffa (dalle 8 alle 19.30) è 1.600 lire l'ora. In alcune vie, oltre alla sosta a pagamento, sarà vigore anche disco orario.

■ Autostrada chiusa per cinque ore, dalle alle 13 di ieri. Una gru eccezionale è intervenuta per recuperare il Tir precipitato giovedì notte da un viadotto all'imbocco del tunnel del Fréjus. Nell'incidente ha perso vita il francese Dominique Picard, 30 anni. «Poteva andare anche peggio» dicono i vigili del fuoco e gli della ditta Calabrese, che ha a disposizione la gru. Il Tir era e pesava meno delle 350 tonnellate di pieno carico».

■ **COLLOCAMENTO.** Chiamata pubblica domani al cinema Massaua. Tempo indeterminato: 2 ausil. special. economale, 16 operat. tecn. e 2 esecut. ammin. Tempo determinato: 54 ammin. contab. e 2 educatori. Lavori socialmente utili: 1 generico, 8 ausiliari, 15 geometri-architetti-ing. edili, 1 architetto, 6 laureati in econ. e comm. o giurisp., 4 laureati in giurisp. o . e comm., 2 diplomati ragioneria o perito aziendale.

■ . A Palazzo Lascaris, in via Alfieri 15, terzo incontro del ciclo di lezioni «Terrorismi, violenza e democrazia». Alle 15 il professor Paolo Ceri dell'Università Firenze parlerà di «Movimenti sociali, violenza politica e non violenza nella democrazia matura».

■ **LA FIAT DI CASTRONOVO.** Alle 15, per il ciclo di incontri dei «Caffè Letterari» organizzati dall'Unione Industriale (via Fanti 17), lo storico Valerio Castronovo presenterà il suo libro «Fiat, un secolo di storia italiana». Alle ore 17, invece, si svolgerà conferenza sull'export italiano in Brasile a cura della Banca Commerciale, del Sole 24 Ore, dell'Ice e dell'Unione Industriale.

■ **SAN LUIGI.** Per consentire il completamento informatico del laboratorio analisi dell'ospedale San Luigi sono sospesi da a venerdì 17 gli accessi degli utenti senza prenotazione.

Viveva a Pinerolo a Prali si stava allenando con i compagni per i campionati regionali

Ventenne muore sulla pista di sci

E' caduta al termine di una discesa

Silvia Pusineri, 20 anni, Pinerolo, era una sciatrice esperta: gareggiava da quando era piccola per lo Sci club Prali

E' morta sulla pista dove ogni inverno si allenava per i campionati regionali. E' morta al fondo di una discesa di due chilometri e mezzo, battendo il torace e il viso sulla neve sparata dai cannoni. Aveva anni Silvia Pusineri, e ieri mattina, prima di cadere, ha percorso quella pista molte volte, insieme con l'allenatore, i compagni dello «Sci Club Prali» e con il fratello Luca di 16 anni. Improvvisamente la ragazza ha incrociato gli sci e non c'è stato nulla da fare. Il padre Franco, medico di Pinerolo, era a bordo pista: si è precipitato, ha tentato a lungo di rianimarla, ma l'impatto con la neve è stato troppo violento. Inutile anche l'intervento dell'elisoccorso da Torino. Alle 18 le campane della chiesa bianca di Prali hanno suonato a lutto, i tanti amici di Silvia erano lì, gli occhi gonfi e un groppo in gola, a dirsi quanto può essere crudele il destino.

Destino. Fatalità. «Non c'è altra spiegazione», sostiene Carlo Raviol, amministratore delegato dell'impianto Salei dov'è avvenuta la sciagura. Lui ha visto tutto: «Silvia era una sciatrice bravissima, sicura di sé, non ha commesso imprudenze. E il tracciato era stato controllato metro per metro al mattino dagli allenatori».

Il dramma a mezzogiorno. La ragazza era sulla pista Salei da oltre quattro ore, in questa seconda domenica di impianti aperti. Iscritta all'istituto San Luca di Pinerolo (dove abitava, in via Santorre di Santarosa 22) ha lo sci nel sangue. L'avevano iscritta da piccola al «Club Prali». La prime gare per gioco, poi i primi punti, altre gare sempre più impegnative, fino all'agonismo, alle sfide regionali dove il suo nome brillava solitamente in testa alle classifiche. Quante volte Silvia ha sfrecciato verso il traguardo senza mai la minima esitazione. Quante volte l'hanno vista scendere molto più veloce di ieri, quando è caduta e non si è più rialzata: «Non era certo una che rischiava...», ripete Carlo Raviol.

Anche don Beppe, il parroco di Prali, conosceva Silvia. Ha chiesto ai carabinieri che il suo corpo non fosse portato all'obitorio, come vuole la prassi, ma in chiesa, dove gli amici della ragazza hanno potuto vederla per l'ultima volta. «Guarda - dice un uomo il figlio in lacrime - sembra che dorma».

VIGILE A [illegible]

Sparò contro un'auto in fuga

Sarà processato il 31 gennaio del Francesco Nostro, il vigile urbano che, nel settembre di un anno fa, esplose un colpo di pistola contro un'auto che era stata fermata a un posto di blocco. Ferì dei passeggeri. L'accusa, nei confronti, è di lesioni colpose. Il suo avvocato, Loredana Gemelli, ha sempre sostenuto la tesi della fatalità: avrebbe sparato inavvertitamente cadendo a terra: «E' partito un colpo soltanto. L'arma in dotazione al corpo di polizia municipale è automatica; se avesse sparato di proposito avrebbe esploso sicuramente più colpi». La pallottola trapassò la carrozzeria della Renault 5 che cercava di sfuggire al blocco stradale istituito dai vigili e colpì alla schiena Vincenzo Loi, 17 anni. Il ragazzo rimase ricoverato alcuni giorni in ospedale, in condizioni non gravi.

TORINESE DELL'ANNO

Premiato il rettore Bertolino

Il rettore dell'Università Rinaldo Bertolino (nella foto a sinistra) ha ricevuto ieri dalla Camera di Commercio il premio «Torinese dell'anno» «per la sua intensa e proficua attività e per aver indirizzato la politica dell'Ateneo all'innovazione e alla specializzazione». Durante la cerimonia, svoltasi al Teatro Nuovo, il presidente Giuseppe Pichetto, il sindaco Castellani, il presidente della Regione Enzo Ghigo, il ministro Livia Turco e il prefetto Moscatelli hanno consegnato premi «Fedeltà al lavoro». Il più tra i premiati è Antonio Panini, 83 , fondatore della ditta che produce macchine per ufficio. «L'ho fondata nel 1943 - racconta - dopo aver lavorato per diversi anni in un'altra azienda. Oggi la mandano avanti i miei due figli, Ugo e Ornella».

Per la pubblicità
LA STAMPA
PK
publikompass
10126 TORINO
Corso Massimo d'Azeglio
Tel. (011) 666.52 11
Fax 666.53.00

I SUPPLEMENTI DE LA STAMPA
L'INFORMAZIONE OLTRE IL QUOTIDIANO.
LUNEDÌ: Tuttosoldi
MERCOLEDÌ: Tuttoscienze
VENERDÌ: TorinoSette (solo Torino)
SABATO: Specchio e TuttoLibri TempoLibero
DOMENICA: Tuttoaffari (solo Torino)
LA STAMPA

A PORTA NUOVA

Il treno della speranza

A Porta Nuova, sabato notte, un treno carico di gioventù e speranza in arrivo da Parigi. E' il treno del gemellaggio Italia-Francia dedicato al programma Telethon di ricerca scientifica contro le malattie genetiche, cui la Rai dedicherà 36 ore di trasmissione non-stop il 10 e l'11 dicembre. A bordo, un gruppo di ragazzi ammalati e studenti europei accompagnati da operatori della tv francese. Li hanno accolti autorità, volontari e gruppi folcloristici.

STELLA CORTESIA LA STAMPA

*** Hotel Crimea
Via Mentana, 3
Telef. 011/6604700
Camere climatizzate, TV, telefono, frigo, bar, parcheggio coperto, garage, sala meeting.
In precollina nel verde del LungoPo a due passi dal centro.

**** Valentino du Park
Via Giotta, 16 - Tel. 011/6739323
Ristorante convenzionato, bar, camere climatizzate, TV, telefono, frigo, filodiffusione, messaggi in video, palestra e sauna convenzionate, vasca idromassaggio, parcheggio coperto, minibus a richiesta.

*** Hotel Taverna Duntesca
Via S.Pio V, n°0 - Tel.011/6505737
Bar, TV, telefono, parcheggio coperto.
£. 70.000 singola,
£. 100.000 matrimoniale.
Grazie per aver scelto il nostro raffinato Hotel.

*** Hotel Villa Gualino
Viale Settimio Severo, 63
Tel. 011/6603555
Ristorante, bar, TV, telefono, parco privato, terrazza, servizio fax.
Sulla splendida e tranquilla collina torinese, in posizione panoramica unica in Torino.

I CD-ROM DELLA STAMPA
tutto compact LA STAMPA
DAL LUNEDÌ AL VENERDÌ CON ORARIO CONTINUATO DALLE ORE 8,30 ALLE 19,00
www.lastampa.it

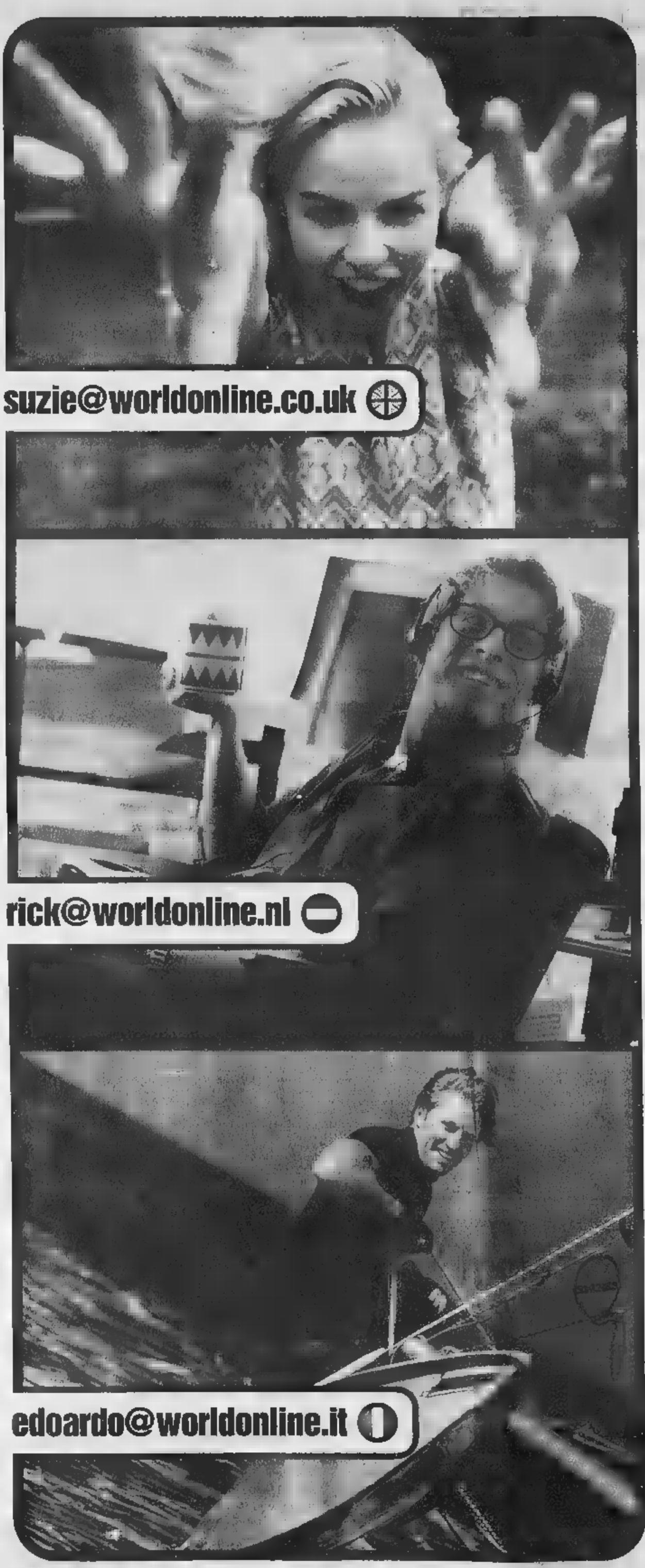

NEOS

DA OGGI ANCHE IN ITALIA WORLD ONLINE, L'INTERNET PROVIDER EUROPEO PER CHI ABITA IL MONDO.

Se vuoi [redacted] al centro del mondo, entra in World Online: il nuovo provider "made in Europe", nato sotto il segno della tecnologia più avanzata e già cresciuto in molti Paesi europei. Collegati oggi a WWW.WORLDONLINE.IT.

- Registrati subito a World Online. È GRATIS.
- Entra nel sito, oppure chiama il Numero Verde 800-672658.
- Più amici iscrivi, più premi puoi vincere.

World Online

The Internet Communication Company

Freedom of movement

I PUPILLI DI VUJADIN DOMANI AVVERSARI ALL'OLIMPICO IN LAZIO-CHELSEA

Mancini contro Vialli, parla «papà» Boskov

«I più grandi che abbia avuto»

intervista

Giancarlo Laurenzi

ROMA

Boskov, [illegible]a Mancini e Vialli a chi vuole più bene?

«Un padre risponderà sempre nello stesso modo».

Cioè?

«A tutti e due».

E lui era il padre di Mancini e Vialli?

«Il padre, proprio. Alle 23,30 [illegible] letto, oscattava la multa».

La multa?

«Diecimila lire per il primo minuto di ritardo, 20 mila per il secondo».

[illegible] se tornavano [illegible] mattina dopo?

«Non l'ho [illegible] voluto sapere».

Il padre che tutti vorrebbero avere.

«E' stata la cosa più semplice del mondo. Loro, i migliori giocatori che ho avuto in 34 anni di carriera da allenatore».

Si sta commuovendo.

«Possedevano le qualità che sogni di vedere [illegible] ogni tuo ragazzo: coraggio, forza, coordinazione, rapidità. Sembravano giocare su un tapis-roulant».

Due tipi diversi, però.

«Vialli più concreto in area, Mancini inventava per i suoi compagni. Luca era un simpatico egoista, [illegible] vedeva la porta andava dritto, come avesse il paraocchi. Mancini studiava sempre [illegible] soluzione alternativa».

Tatticamente si integravano.

«Vialli una punta vera, l'altro uno splendido e [illegible] numero 10. Intendiamoci: punta vera nel senso più moderno de' termine. In viaggio continuo, movimento e potenza da destra a sinistra, [illegible] centro, un incubo per i difensori.

Vujadin Boskov, Gianluca Vialli e Roberto Mancini [illegible] insieme, nella Sampdoria, [illegible] scudetto 1990-'91. «Luca [illegible] una punta vera nel senso più moderno del termine Roberto uno splendido [illegible] davvero unico numero 10»

Vedevi gli occhi dei nostri avversari e capivi che Luca li aveva sconfitti prima di entrare in campo. Il più feroce attaccante che ho mai visto».

Da preferire anche a Van Basten?

«Sicuro. Van Basten era molto più statico. Rispetto a Vialli aveva solo il gioco aereo, [illegible] qualità superiore. Fossi obbligato a scegliere, terrei sempre Luca».

La maggioranza dei suoi colleghi pensa il contrario.

«Peggio per loro».

Li ha visti crescere.

«Vialli è maturato prima, a 22 anni era già un uomo. Mancini ha sviluppato la personalità più tardi, intorno ai 27 anni. Diverso il modo di affrontare la vita, le situazioni».

Cioè?

«Luca non si è sposato, pur avendo vissuto [illegible] la stessa donna [illegible] 10 anni. Roberto si è fatto una famiglia, moglie, figli. Lo so quello che si dice in giro: la bella vita, le feste, la notte. Ogni tanto una scappatella [illegible] discoteca la facevano, ma la professione non l'hanno mai [illegible] ficata, non sarebbero arrivati così in alto. E non ci sarebbero rimasti per tanto tempo».

Ora sono i leader di Lazio e Chelsea.

«La differenza è che Vialli ammette di essere l'allenatore».

Mancini lo diventerà ufficialmente?

«Non so. Vialli è portato, l'altro ha più talento, cultura, credo [illegible] destinato a una carriera da grande dirigente. Lo vedo bene in ufficio, dietro una scrivania di legno antico a gestire il futuro di un club moderno».

Come la Lazio.

«Come [illegible] Lazio».

Mancini allenatore non lo convince.

«Roberto è troppo duro, Vialli molto più elastico. Bisogna [illegible] un giorno il bastone, più spesso la carota».

Alla Samp chi comandava?

«Mancini. Nello spogliatoio parlava solo lui. E i compagni lo stavano [illegible] sentire, incantati».

Senza questa supercoppia avrebbe vinto lo scudetto?

«No».

Onesto.

«Contano i giocatori, l'allenatore è importante solo nelle scelte. In campo ci va la classe».

Con la nazionale un rapporto diverso. Vialli bene, Man[illegible]i malino.

«Diciamocelo: l'unico limite di Mancini [illegible] scarsa capacità [illegible] concentrazione. Impossibile per lui restare con la testa nella partita per 90 minuti. Mezz'ora da fenomeno, quindi un sonnellino. Poi, ops, la sveglia [illegible] altri 20 minuti [illegible] brividi. Vialli, invece, era [illegible] toro. Poteva andare avanti tre ore con la stessa intensità animale».

Che rapporto avevano con i soldi?

«Vialli è uno scozzese classico, Mancini più generoso».

E con gli arbitri?

«Mancini aggressivo, se li mangiava con gli occhi».

Domani chi vincerà?

«Vialli, si esalta nella bolgia».

Ha un timore?

«Che un giorno [illegible] ritrovino nella stessa squadra, uno datore di lavoro dell'altro».

Perché?

«Sensazione paterna; finirebbero per rovinare tutto. Anche i ricordi».

IL PROGRAMMA DELLE COPPE

DOMANI

CHAMPIONS LEAGUE

Girone D - Italia 1 ore 20,45:
LAZIO - Chelsea (Inghilterra)

COPPA UEFA

3° turno, ritorno - Rai Due ore 18:
a Palermo.
JUVENTUS-Olympiakos (Grecia)
[illegible]: Olympiakos - [illegible] 1-3

CHAMPIONS LEAGUE

Girone B - Canale 5 ore 20,45:
Bordeaux (Francia) - FIORENTINA

COPPA UEFA

3° turno, ritorno - [illegible] ore 16:
Galatasaray (Turchia) - BOLOGNA
Andata: Bologna - Galatasaray 1-1

Ore 18:
Sturm Graz (Austria) - PARMA
Andata: Parma - Sturm Graz 2-1

ore 20,15:
Bayer Leverkusen (Ger.) - UDIN[illegible]
Andata: [illegible] - Bayer Lewerk 0-1

Rai Due ore 21,15:
Newcastle (Inghilterra) - ROMA
Andata: Roma - Newcastle 1-0

Umiliante scivolone in casa: 1-5 con il Saragozza

Real Madrid in piena crisi e i tifosi invocano Capello

MADRID

Continua la crisi del Real Madrid. La «cacciata» di Toshack non è servita a nulla. Il «povero» Vicente del Bosque non sa che pesci pigliare. Una volta, il Bernabeu era una fortezza inespugnabile. Sabato, nell'ambito della 14a. giornata della Liga spagnola, ha registrato un [illegible] incredibile: Real-Saragozza 1-5. Proprio [illegible]: 1-5, con doppietta di Milosevic. Il presidente madridista Lorenzo Sanz, per la rabbia provocata dalla prestazione dei suoi e anche a causa dell'influenza, ha abbandonato il suo posto alla fine del primo tempo, quando il Real era già sotto per 3-0. Durante l'incontro un tifoso deluso è riuscito a entrare sul terreno di gioco e ha improvvisato uno spogliarello davanti al portiere del Real, Bizzarri. Al termine della partita, invece, un gruppo di tifosi ha atteso il pullman dei giocatori, contro cui ha scagliato delle pietre. Intanto cresce il partito dei nostalgici che vorrebbero riportare a Madrid Fabio Capello. Anche perché il Barcellona è tornato alla vittoria: 3-2 all'Oviedo.

L'avvilente batosta di Parma ha lasciato il segno: il tecnico è furibondo, oggi allenamento fuori programma

Mondo, pugno di ferro: salta la vacanza

«Se rinunciamo alla grinta siamo finiti»

Claudio Giacchino
inviato a PARMA

La pietosa esibizione è finita, il Toro rientra lemme lemme, a testa china, nello spogliatoio. Il programma prevede che i granata se ne vadano dove meglio gli pare, come e con chi vogliono. Il pullman tornerà a casa solo con quei pochissimi che non hanno amici, parenti, mogli e fidanzate ad attenderli con l'auto per fiondarsi verso un lunedì vacanziero: la squadra si ritroverà martedì pomeriggio a Orbassano.

Invece, i quattro gol subiti, l'indecente modo con cui sono stati beccati, portano a repentino cambio di programma: altro che giorno e mezzo di riposo. Mondonico, furibondo, incavolato nero, annuncia secco: «Tutti sul bus, si va a Torino tutti insieme e domani (cioè oggi, ndr) alle 14 vi aspetto a Orbassano, riprendiamo subito ad allenarci».

Stando ai sussurri che escono dallo stanzone, il conducator avrebbe definito la prestazione di Diawara, Cruz e soci «vergognosa». Abbiamo citato il colosso franco senegalese e il brasiliano non a caso: sono stati i peggiori, non solo per la critica ma anche per il tecnico. Gli imbelli granata sono, dunque, stati puniti con la rinuncia alla tradizionale vacanzina post domenica di campionato. Nella speranza, si augura l'Emiliano, che la truppa recuperi la grinta perduta, s'eviti almeno figuracce come questa di Parma, contro una squadra al arricchita da nomi famosi ma pur sempre una squadra falcidiata da undici assenze.

Ovviamente, come tutti i generalissimi, Mondo una è nello spogliatoio, un altro in sala stampa. Pubblicamente, non infierisce sugli sciammannati che

Cruz, un'ammonizione inutile sul 3-0

«hanno concesso un gol e altre due palle gol clamorose in neppure un quarto d'ora». Poi, però, afferma: «Nel Toro non ho visto niente di eccellente. Forse, solo Asta e Brambilla sono stati su un certo livello, gli altri (sospiro)...». Aggiunge: «Comunque, nessuno è stato sotto il suo standard». Una precisazione che sa tanto di ulteriore sarcastica accusa alla compagnia. Perché, se davvero il Toro giocasse sempre in tal maniera, se questo fosse il suo standard, la B non gliela toglie manco il padreterno.

Conferma l'Emiliano: «O si riprende a giocare secondo le nostre caratteristiche oppure, se solo siamo normali, ci aspetta la retrocessione». Il conducator tenta di celare la collera, addirittura s'industria per scovare un alibi ai fedifraghi: «Chissà, il fatto di essere primi in tutte le classifiche della "cattiveria", cioè di essere la squadra con più ammoniti, più espulsi, più squalificati, forse questa circostanza ha pesato a livello psicologico narcotizzando la squadra. Però, guai se rinunciamo all'agonismo, sarebbe la fine. Non pago, Mondonico si spinge all'autocritica: «Può anche darsi sia colpa mia, forse non ho saputo infondere la giusta carica agonistica». Guarda un po' che cosa deve inventarsi un mister per non bastonare apertamente coloro che si sono fatti bastonare in campo.

I cronisti rilevano che «là davanti il Toro è stata ben poca cosa», e domandano sarà il caso di rinforzare l'attacco?». La risposta dell'Emiliano pubblico: «Certe valutazioni non si possono fare quando gli avversari si chiamano Thuram e Cannavaro, contro due campioni simili è un miracolo combinare qualcosa di buono».

Sarebbe interessante conoscere l'opinione dell'Emiliano privato. Però, è troppo pretendere. Chiudiamo la questione riscrivendo che la voce corrente racconta «Per Ravanelli è fatta». Peccato che Vidulich non si sia salito in sala stampa: anche, e soprattutto, perché in cinquanta tanto sciagurate, la parola, la critica dirigenziale ci vogliono. A conferenziare sono venuti solo Brambilla e Bucci: un concentrato di luoghi comuni «Il secondo gol ci ha tagliato le gambe, il primo ci aveva già gelati» concluso dal portiere con il triste sospiro: «Che brutto ritorno da a Parma. Che brutto debutto da capitano».

VERSO IL RIENTRO

PARMA.

Anche a Parma, pur facendosi travolgere senza oppore resistenza, il Toro è incappato in cinque ammonizioni. Però, nessuna comporterà la squalifica in vista della trasferta di sabato a S. Siro contro il Milan. In attacco, fermo ancora Ferrante che finirà di scontare le tre giornate di stop, Mondo potrà contare sempre su Artistico. Per il tecnico, le ammonizioni sono state «non da Toro, nel senso che sono arrivate per proteste e falli di mano a centrocampo». Il fatto di poter preparare la proibitiva sfida con il Diavolo senza dover fare i conti con qualche squalifica è eccezionale: e, forse, sabato, rientra Scarchilli.

In casa parmigiana gioia contenuta, nella ultrarimaneggiata Malesani band nessuno sperava di trovare un Toro tanto imbelle. Il tecnico dice: «Vittoria preziosa, presto recupererò alcuni titolari e allora... dopo questo 4-1 bisogna essere ottimisti». [c. giacc.]

Bonomi si oppone invano a Ortega, che gira in rete la palla del 2-0

Due settimane dopo l'esaltante Verona tanti giocatori non sembrano più gli stessi

I nostri eroi sono andati in ferie

Gian Paolo Ormezzano
PARMA

BUTTIAMO la sconfitta del Torino, 1 a 4 contro il Parma, sul ridere, forse l'unico modo per non buttarci contro un muro. Viene in mente Totò e una sua battuta in un film dove lui, vestito da pascià e qualcosa di simile, mentre schiaffeggiava un altante negro rideva e diceva pressappoco, in un misto di italiano e latino: «Sono come Orazio, faccio satira, castigo ridendo mores (costumi, usanze; n.d.r.), castigo ridendo i neri». Ecco, due schiaffi a Diawara altante nero e si risolve tutto: ha provocato un rigore su Ortega cercando di macchiallare anche il suo compagno Bucci, ha costretto Cruz a fare un autogol, è prima non mai stato in partita, e come la domenica precedente contro il Perugia ha regalato troppo ai rivali è poco alla sua squadra, ciondolando da un avversario all'altro e mai usando la sua statura per un colpo di testa valido. Due schiaffi, schiaffoni, buffetti a Diawara, ma non si risolve nulla, come già contro il Perugia. Il francosenegalese ha avuto semplicemente la sfortuna di trovarsi nel posto sbagliato al momento sbagliato contro l'avversario giusto.

Lui sbaglia molto anche perché cerca di fare molto e di fare bene; altri sbagliano poco perché fanno poco, altri ancora sbagliano poco perché praticamente non cercano di fare nulla, altri sbagliano molto pur facendo poco, altri infine giocano bene ma rimediano ammonizioni balorde, che spolpano sempre più di squalifiche la squadra. Comprenda il lettore l'impaccio del giornalista che canta il Toro vittorioso sul Verona, scusa quello sconfitto dal Perugia, non sa che fare con questo distrutto dal Parma, e non la vuol cavare dicendo che la palla è rotonda e neppure che troppe teste sono quadrate. Le assenze, sì, ma numericamente alte anche nel Parma, che però ha ben altra ricchezza di organico-bis. Le assenze, sì, ma di tutta la difesa diciamo titolare mancava soltanto Maltagliati, che è molto ma non può essere presentato un tutto. Le circostanze, sì, certi rimpalli casuali, ma Bucci ha fatto grossi interventi, ma il Parma ha preso un polo ed ha sbagliato un rigore. Può accadere che il giornalista non sappia che dire, però lo deve dire. E allora raccomandiamo esercizi di apnea, se necessario anche dopo la partita col Milan, che dovrà essere diversa da quella di ieri ma che sarà malleabile. Poi si presenteranno di seguito Udinese, Reggina, Lecce, Piacenza, Bologna, Venezia, e lì si giocherà tutto. Mondonico ha bene chiarito colpe collettive e impegni più collettivi ancora: stop agli errori tattici (fuorigioco mancato due volte), nessuna perdita di concentrazione e di onesta cattiveria, perché senza agonismo il Toro non è Toro, è un Torino che retrocede. Non ha detto che ci vuole attaccante, ma questo aggiungiamo noi e lui sicuramente è d'accordo.

VALLE D'AOSTA • SAINT CHRISTOPHE (AO) - SOVAUTO 2 - TEL. 0165 40450 • TORINO - AUTOSTANDAR - TEL. 011 • TORINO - BEPI KOELLIKER AUTOMOBILI - TEL. 011 7709694-011 835281 ▪ ASTI - FILCAR - TEL. 0141 476168-0141 558373 ▪ BIELLA - HY-CAR - TEL. 015 2520079 ▪ CERRETO CASTELLO (BI) - HYCAR - TEL. 015 881381 ▪ CUNEO - TOP CAR - TEL. 0171 411747 • FONTANETO D'AGOGNA (NO) - OMCAR - TEL. 0322 89488 • - OMCAR 2 - TEL. 0321 471900 • RIVAROLO CANAVESE (TO) - CAR BONESSA - TEL. 0124 29317 • SPINETTA (AL) - SUN CAR - TEL. 0131 619972 ▪ S. MAURO TORINESE (TO) - AUTOSTANDAR - TEL. 011 2732596-011 2731915 ▪ TRONTANO (VB) - STYLCAR-CON. - TEL. 0324 47481 LIGURIA • VALLECROSIA (IM) - BERTAINA J. MOTORS - TEL. 0184 254590

Strepitosa rimonta della Fiorentina, che prima pareggia con Batistuta e poi vince con Heinrich

Il solito Milan: parte bene, non arriva mai

Gol e palo di Bierhoff, alla fine ci prova perfino Rossi

Marco Ansaldo

Inviato a [illegible]

Non era male il tiro che Sebastiano Rossi, salito in attacco negli ultimi secondi di [illegible] partita disperata e che aveva aiutato a compromettere, ha mandato di un palmo sopra la traversa, concludendo una prestazione che il Milan può definire impropriamente sfortunata per le [illegible]ni che non ha sfruttato nel finale. Sarebbe stato il 2-2 e, per una volta, i rossoneri avrebbero concluso con un risultato accettabile un match cominciato benissimo, addirittura con un gol nel primo minuto. [illegible] il Milan parte bene e non arriva [illegible] In campionato, nelle Coppe, ovunque. E' una squadra talmente sterdita che concede agli avversari gli [illegible] per i [illegible] gol, però non sfrutta quelli che le piovono a favore e ieri, nel secondo tempo, la difesa della Fiorentina gliene ha regalati molti, anche per colpa del vento che tratteneva la palla nella metà campo dei viola. I più clamorosi li ha goduti Bierhoff (sul quale Firicano ha commesso anche un probabile rigore, ignorato da Borriello): uno, l'ha sprecato per pochi centimetri [illegible], colpendo il palo interno; sul secondo, al 35', il tedesco s'è affloscia[illegible] nella torsione e ha servito Toldo che stava a terra. Quel tiro [illegible] Rossi, entrando, avrebbe segnato una svolta. Così invece i campioni d'Italia si allontanano da quel gruppo di testa che hanno dimostrato di non valere.

Dal gol dell'1-0 alla prospettiva di un'esibizione comoda, per annullare la carica bassa della Fiorentina, il passo sarebbe stato breve [illegible] il Milan [illegible] fosse ciò che è in questa stagione. A Istanbul come a Torino con la Juve, come con l'Atalanta a Bergamo, non c'è vantaggio che i ro[illegible] gestiscano [illegible] sicurezza. Ieri il loro primo tempo è durato la manciata di secondi tra il fischio d'inizio e il cross di Maldini per la testa di Bierhoff, con Pierini col[illegible] nel sonno: dopo il g[illegible] si è spenta [illegible] luce dell'intelligenza proprio [illegible] [illegible] molti programmi della tv. Quando scattano [illegible] sinergie in [illegible] Mediaset [illegible] un dramma.

La squadra si è arroccata nella metà campo, senza lanciare il contropiede che pure avrebbe un buon interprete in Shevchenko. Il Milan è stato un buon materass[illegible], in grado di assorbire le furenti ma poco lucide menovre della Fiorentina, la cui pericolosità toc[illegible] l'apice al 16' nella discesa di Torricelli rifinita dal cross per Rui Costa, dopo il «velo» di Chiesa: il tiro del portoghese finiva fuori. Nel formicolio dei viola si distingueva il solito [illegible] Livio, Torricelli si esauriva dopo un avvio veemente (ma era già miracoloso che fosse lì, perchè [illegible] bravo indisponibile persino per [illegible] Coppa). Bierhoff veniva finalmente arginato da Repka, Pierini non si faceva sorprendere dal guizzo di Shevchenko, in involuzione perchè pochi fenomeni, a vent'anni, saprebbero prendere per mano una squadra che non va. Di Livio soffocava Boban, e inesorabilmente il match si tingeva di viola, con quel modo arrembante che fa delirare il suo pubblico. Non [illegible] un delitto difendersi quando se [illegible] [illegible] l'arte. Il Milan, questo Milan, [illegible] sempre sull'orlo del tilt, insomma non c'è partita che non sclorini una bestialità. Al 22' eccola. Da [illegible] combinazione con Di Livio a sinistra, Heirich si portava al cross, basso [illegible] agevole da controllare per Costacurta: l'ex azzurro incespicava sulla palla che Batistuta accoglieva docile in grembo per spararla dietro a Rossi. La reazione non [illegible] seria. Anzi il pareggio infiammava la Fiorentina, un coraggioso tiro al volo di Chiesa imponeva a Rossi di volare (28'), dall'altra parte si vedeva Shevchenko far aria alla palla, inve[illegible] di colpirla, dopo che Albertini [illegible] impegnato Toldo da lontano. Nella hit parade dei dispersi [illegible] distinguevano Helveg, Bierhoff, Albertini, quel Gattuso in cui, altre volte, si riconobbe un Tardelli giovane. Poco memorabili le iniziative di Serginho che non sfruttava i visibili problemi di Torricelli.

Nella Fiorentina il dialogo tra Chiesa e Batistuta era imperfetto, spesso l'ex parmigiano scattava [illegible] fuorigioco, e Rui Costa quest'anno è di rado decisivo. Al raddoppio i viola arrivavano così sfruttando il Milan e le sue disgrazie: la respinta corta di Rossi su un tiro forte ma dalla distanza di Di Livio, ora l'invito al gol per Heirich. E nella ripresa, giocato controvento, i viola trovavano ancora in Batistuta l'uomo del possibile 3-1. Trap aspettava un po' troppo a potenziare il centrocampo, mentre il Milan prendeva animo, non arrivando a niente anche per le proprie ingenuità.

FIORENTINA 3-4-1-2	2	MILAN 3-4-1-2	1
TOLDO	6	[illegible]	5.5
REPKA	6	[illegible]	5.5
FIRICANO	6.5	COSTACURTA	5
PIERINI	6	MALDINI	6.5
TORRICELLI	6	HELVEG	6
DI LIVIO	7	(19' s.t. Guglielminpietro)	6
COIS	6.5	ALBERTINI	5
(39' [illegible])	[illegible]	(26' s.t. De Ascentis)	6
[illegible]	7	GATTUSO	5.5
[illegible]	5.5	SERGINHO	5.5
BATI[illegible]A	7	BOBAN	6
CHIESA	6	[illegible]	5.5
(34' s.t. Amoruso)		BIERHOFF	6
	s.v.		
All. TRAPATTONI	6.5	All. ZACCHERONI	5.5

Arbitro: BORRIELLO 5.5

Reti: p.t. 1' Bierhoff; 22' Batistuta; 42' Heinrich.

[illegible]: Heinrich, Albertini, Boban, Maldini

Spettatori: Paganti 4.558, incasso 360.895.000, abbonati 32.505, quota abbonati 1.246.331.000

Batistuta ha mostrato una maglietta con una scritta, in ebraico e in inglese, dedicata a un bambino israeliano malato

IL PICCHIO DI AGNOLIN

Vieri a San Siro strattona il signor Rossi Impari a usare le mani, ma nel modo giusto

Luigi Agnolin

In una giornata senza sussulti per l'alta e bassa classifica gli arbitri, assistiti dalla fortuna, dirigono complessivamente bene e ciò basta e avanza. Cesari, calmo olimpica ed acu[illegible] dirige da par suo l'anticipo Juventus-Bologna. [illegible] primi minuti della gara si adatta al ritmo blando, ma è pronto a reprimere senza indugi l'insistente ripicca tra Ingesson e Davids, che è la scintilla che muta l'atteggiamento mentale delle contendenti. Con precisione, calma i bollori di quanti vogliono uscire dal seminato ed è solo benevolo con Inzaghi che dà sfogo alla sua rabbia mista a gioia quando sradica, dopo il gol, la bandierina d'angolo e la getta lontano. Alla fine il premio più bello è il saluto rispettoso che si scambiano due combattenti come Piacentini e Davids, un gesto bello da vedere. In Perugia-Lazio, Messina di fronte ad un impegno difficile viene aiutato da Eriksson che sostituisce Couto in odore di espulsione. Questi sono contributi validi a stabilire serenità alla squadra e all'ambiente. In Venezia-Reggina, Trossi, di fronte al contatto Pavan-kallon è meno bravo di Giordano, che da esperto attaccante qual era dà la sua opinione a «Galagol». Difatti, l'attaccante della Reggina, prima dell'intervento in caduta di equilibrio di Pavan, trattiene il difensore. Diversamente, anziché da ammonizione l'intervento sarebbe stato da espulsione. Preschern, alla prima apparizione all'Olimpico, era alle prese [illegible] gli spazi ridotti che da oggi in poi le squadre concederanno agli attaccanti della Roma. La partita gli è servita molto per collaudarsi in situazioni più difficili da decifrare. Visto [illegible] diretto, Serena dirige bene Verona-Cagliari. E' un arbitro propenso a far giocare e a ricercare il vantaggio (anche troppo). Se vuole il dialogo, lo faccia non a gioco fermo ma con palla in movimento, ciò gli servirà per dare ancora più fluidità alla sua azione. Rossi dirige, a San Siro, Inter-Udinese e prende contatto con la genuina (troppo) esuberanza di Vieri che in un paio di occasioni lo strattona come un vecchio commilitone. Tutto bello se le [illegible] venissero accettate da ambo le parti. Ma è da auspicare che il simpatico attaccante sia con tutti gli arbitri un po' meno ruspante. Le mani, anche in questo caso, [illegible] usi bene e [illegible] quando come sbadatamente lo fa per far scivolare i palloni con la conseguenza inevitabile che gli fioccano le ammonizioni.....

LA DIRETTA VINCENTE

Trap: non siamo inferiori a nessuno Inutile chiedere rigori alla moviola

FIRENZE

Un cocktail di emozioni forti in una partita che non ha tradito le attese fin dal primo minuto, quando il Milan ha segnato un gol-lampo. Bello, [illegible] inutile. Parola ai vincitori. Soddisfatto e infreddolito il Trap al termine di una partita tiratissima: «C'è stata la crescita che mi aspettavo. In settimana avevo visto i giocatori molto caricati, avevo chiesto alla squadra di ripetere anche [illegible] campionato [illegible] prestazione come quelle di Champions League. Mi hanno [illegible]tato. Giocando a questi livelli non siamo inferiori a nessuno».

Tre punti preziosi che rilanciano i viola: «La vittoria - ammette il tecnico della Fiorentina - [illegible] restituisce una classifica dignitosa. Non meritavamo la posizione che [illegible] prima di questo successo. Adesso aumenta la no[illegible] fiducia e se continueremo a giocare con questi stimoli abbiamo tutto per ritornare protagonisti». La fortuna ha dato una mano a Batistuta e compagni. Trap sorride: «Questa volta il palo l'hanno colpito gli altri. Anche questo è [illegible] segnale che qualcosa sta cambiando». Poi, stuzzicato dai moviolisti televisivi, Trapattoni si concede un divertente battibecco [illegible] diretta con gli studi di Italia1: «Maldini voleva un rigore? Voi fate vedere sempre ciò che vi fa comodo. [illegible] ogni gara si trovato decine di situazioni così. La verità è che, nella vita, [illegible] si può sempre [illegible].

Lo sa bene Zaccheroni: «Non è possibile che per reagire, per dare il meglio questa squadra debba prima prendersi un ceffone. Noi abbiamo giocato da Milan soltanto dopo che la Fiorentina è andata in vantaggio. Dopo il gol inziale di Bierhoff abbiamo subito la Fiorentina che ci [illegible] [illegible] superiore per tutto il primo tempo. Ci siamo chiusi troppo e il calcio insegna che ci si può difendere anche giocando nella metà campo avversaria. Nella ripresa siamo stati più bravi noi e a conti fatti il pareggio sarebbe stato il risultato più giusto. Poi nel calcio spesso sono le situazioni particolari a decidere e nel nostro caso [illegible] stato un episodio che ci ha condannati».

Il gol del tedesco Jorg Heinrich ha deciso la bella partita allo stadio Franchi

LA NAZIONALE DELLA DOMENICA

Torna il francese Frey del Verona tra i pali della Nazionale della domenica fatta in base ai voti dei nostri inviati. E in difesa c'è il campione del mondo Thuram insieme con l'italiano Panucci, fra i migliori dell'Inter, e l'uruguagio Montero, elogiato [illegible] Ancelotti. Anche il centrocampo parla francese grazie all'esterno romanista Candela, autore di una super-doppietta all'Olimpico contro il Lecce. Della formazione salentina è lo svizzero Sesa, in gol con una punizione alla Del Piero. Completano il pacchetto i «vecchietti» terribili [illegible] Livio (Fiorentina) e Sensini (Lazio). L'attacco si regge [illegible] Crespo, matador del Toro e capocannoniere del campionato, su Maniero (eroe del Venezia) e su Boksic che ha fatto rifiorire la Lazio.

Boccata d'ossigeno per i veneti, isolani sempre più giù

Verona, due gol bottono Cagliari e contestazione

Antonio Paloschi
VERONA

Non era una partita per amanti dell'estetica calcistica, Verona-Cagliari. Si confrontavano due squadre piene di problemi, evidenziati da una classifica precaria prima ancora che dagli striscioni e dai cori minacciosi che le rispettive tifoserie rivolgevano ai massimi dirigenti, Giambattista Pastorello da una parte e Massimo Cellino dall'altra.

I tre punti in palio al Bentegodi assumevano quindi una valenza che andava ben oltre il puro riscontro della classifica. C'erano da ricercare equilibri, motivazioni, risposte a momenti di crisi, a presunti tali, con i quali le due contendenti si stanno misurando da diverse settimane.

Un paio di dati per capire: il Verona era reduce da 3 sconfitte consecutive, non segnava da 5 giornate ed occupava il terz'ultimo posto in classifica; il Cagliari, in questa stagione, non aveva ancora vinto una partita ed era il solitario fanalino di coda del campionato.

Pertanto la prima impressione dopo il fischio di inizio dell'arbitro Serena è che il vero avversario di Verona e Cagliari sia la paura di perdere. Gli scaligeri sono privi dello squalificato Colucci e lo sostituiscono con Melis; i cagliaritani devono fare a meno di O'Neill, anche lui fermato dal giudice, e Oliveri opta per Diliso sulla fascia destra con compiti prettamente difensivi.

Il Verona parte forte, ma il Cagliari ne rintuzza bene gli attacchi badando ad abbassare il ritmo per sfruttare al meglio l'abilità dei propri attaccanti. Subito dopo la mezz'ora, i padroni di casa vanno in vantaggio con Aglietti, lesto a deviare di testa alle spalle di Scarpi un traversone di Falsini dalla sinistra. Nemmeno il tempo per tentare di riorganizzare le fila, e il Cagliari si trova sotto di un altro gol: rapido contropiede scaligero, palla ad Aglietti, Marcellari lo anticipa da tergo ma serve inavvertitamente Adailton che, tutto solo in area di rigore, non ha difficoltà a raddoppiare, segnando così il suo primo gol in maglia gialloblù.

La partita, in pratica, si chiude qui. Il centrocampo del Verona, con Brocchi e Marasco su tutti, vince il confronto diretto con il reparto mediano del Cagliari, toglie rifornimenti alle punte isolane e amministra senza sussulti la gara fino al triplice fischio dell'arbitro Serena. E così le risposte che si attendevano prima della partita sono unilaterali: il Verona di Prandelli ritrova la vittoria, segna due gol dopo tanto penare e compie un sostanziale passo in avanti in classifica, accasandosi fuori dalla zona retrocessione.

Per il Cagliari, invece, è notte sempre più fonda. La squadra di Ulivieri sembra priva delle giuste motivazioni, risulta spenta e disattenta nei momenti topici dell'incontro, abulica in fase offensiva e non dotata sul piano caratteriale. L'allenatore che ha sostituito Tabarez (e non corre pericolo di esonero, stando a quello che ha affermato dopo la gara il presidente Cellino) deve lavorare parecchio per riuscire a pilotare la compagine sarda fuori dalle sabbie mobili dell'ultimo posto in classifica. «La cattiveria agonistica - ha ironizzato il tecnico - ho provato anche a cercarla in farmacia, ma mi hanno detto che non la vendono. E senza di quella di strada se ne fa veramente poca. Spero che i miei ragazzi capiscano l'antifona».

Polemica per polemica, anche in casa del Verona è doveroso registrarne una. L'amministratore unico Pastorello, a lungo contestato dai suoi tifosi, usa parole dure per commentare l'accaduto: «Non mi aspettavo tutto questo. Anche perché, in tutta sincerità, la contestazione non è motivata. Io ho promesso la salvezza, non la qualificazione alla Champions League. E se il campionato fosse finito, il Verona adesso sarebbe salvo».

Per Prandelli, dopo tre sconfitte consecutive e cinque giornate senza gol, finalmente è arrivata una vittoria contro una diretta rivale

VERONA 4-4-2	2
FREY	6,5
FUSER	6,5
(17' s.t. Laursen)	6
FRANCESCHETTI	6
APOLLONI	6,5
FALSINI	6,5
GIANDEBIAGGI	6
BROCCHI	7
MARASCO	6,5
MELIS	7
AGLIETTI	7
(28' s.t. Salvetti)	s.v.
ADAILTON	6,5
All. PRANDELLI	6,5

CAGLIARI 4-3-3	0
SCARPI	6
DILISO	5,5
(7' s.t. Sanna)	6
LOPEZ	5,5
VILLA	6
GRASSADONIA	5
(1' s.t. Modesto)	6
BERRETTA	5,5
DE PATRE	6
MACELLARI	6
MAVELE'	6
OLIVEIRA	4,5
MIRONIA	5,5
All. ULIVIERI	5,5

Arbitro: SERENA 6

Reti: p.t. 33' Aglietti 35' Adailton

Ammoniti: Oliveira, Mavelé, Lopez, Aglietti, Giandebiaggi, Marasco.

Spettatori: Paganti 1.516, incasso 45 [illegible], abbonati 10.734, quota abbonati 247.183.000

Il tecnico porta fortuna, il bomber affonda la Reggina

Sono Spalletti e Maniero le medicine del Venezia

[illegible]ea Regazzi
VENEZIA

Il Venezia ringrazia il ritrovato Maniero, ma anche il reggi[illegible] Kallon, e riprende con rinnovato vigore la corsa-salvezza. Il secondo avvicendamento sulla panchina dei lagunari, che dopo la breve parentesi di Materazzi ora hanno di nuovo Spalletti (tecnico abbonato ai rientri), stavolta è servito. Per chi si lascia suggestionare, il merito è pure delle nuove maglie, un po' carnevalesche ma al[illegible] gradite alla tifoseria, dopo la contestazione estiva per i colori fuori ordinanza.

Il Venezia aveva vinto anche mercoledì in Coppa Italia contro l'Udinese con un rotondo 3-0. Mancava però l'affermazione netta in campionato (finora mai i lagunari a[illegible] segnato due gol nella stessa partita), che è arrivata ieri nella ripresa dopo che nel primo tempo la Reggina aveva spesso [illegible] in difficoltà gli avversari. Complice anche un fortissimo vento contro cui puntualmente si infrangevano tutte le iniziative dei lagunari, spesso in inferiorità numerica a centrocampo.

La differenza, alla fine, l'hanno fatta in negativo Kallon e in positivo Maniero. Due grosse occasioni a testa, ma il reggino ha fallite entrambe (quando il risultato era ancora fermo sullo 0-0), mentre il veneziano le ha trasformate mettendo due preziosi palloni alle spalle di Orlandoni e bissando la doppietta realizzata mercoledì in Coppa.

E dire che sembrava proprio dovesse essere l'ennesima giornata storta per il Venezia, bloccato dal pressing degli ospiti e incapace di trovare lo specchio della porta per tutti i primi 45 minuti (solo un tiro di Petkovic alto al 30').

A fermare invece la Reggi[illegible] erano stati la puntualità del guardalinee (almeno tre fuorigioco di Possanzini lanciato a rete) e gli errori di Kallon a tu per tu con Konsel: tiro a fil di palo al 47', su imbeccata di Pirlo, pallonetto alto all'8' della ripresa. Al 56' e al 67' invece era Maniero a sbagliare di piatto destro a due passi dalla porta, su rimessa laterale prima e calcio d'angolo poi, sempre con la partecipazione di Petkovic all'azione.

«Stavolta gli episodi mi sono stati favorevoli - ha ammesso Spalletti a fine gara -, però dal primo al secondo tempo il comportamento del Venezia è cambiato. Grazie a Kallon? No, lui è stato bravissimo: mi ha pressati per 90 minuti».

Colomba, deluso solo dal risultato, avverte i suoi: «Dobbiamo essere più cinici, bisogna svegliarsi subito, dando il meglio di noi stessi. Anche se già lo stiamo facendo».

VENEZIA 4-4-2	2
KONSEL	6
CARDONE	6
PAVAN	6
LUPPI	6
BETTARINI	5
VALTOLINA	6
MACHIN	7
(46' s.t. Berga)	s.v.
NANAMI	6
PEDONE	5
PETKOVIC	6
(34' s.t. Comandini)	s.v.
MANIERO	7
(42' s.t. Bodan)	s.v.
All. SPALLETTI	6

REGGINA 3-4-1-2	0
ORLANDONI	5
CIRILLO	6
STOVINI	5
GIACCHETTA	5
BERNINI	6
(40' s.t. Vie)	s.v.
BREVI	6
BARONIO	5
MORABITO	6
(39' s.t. Reggi)	s.v.
PIRLO	6
KALLON	5
POSSANZINI	6
All. COLOMBA	5

Arbitro: TREOSSI 6

Reti: s.t. 11' Maniero, 22' Maniero.

Ammoniti: Maniero, Baronio, Morabito, [illegible], Pavan [illegible]

Espulsi: 49' s.t. [illegible]

Spettatori: Paganti 1.025, incasso [illegible], abbonati 7.410, quota abbonati 292.322.000

I NUMERI DELLA A

Mai un trio così in vetta Crespo-record nel Parma

Massimo [illegible]

[illegible]n era mai successo, nei tornei a girone unico, che alla 12ª giornata ci fossero tre squadre in testa. Curiosamente, Juventus, Lazio e Roma hanno vinto lo scudetto, quando si sono trovate al comando della classifica a questo punto della stagione, ma le altre volte erano sole. Accadde alla Juve nel '96-97 (25 punti), alla Roma nell'82-83 (18 punti, ma la vittoria non ne valeva ancora 3: sarebbero stati 23) e alla Lazio nel '73-74 (19 punti, equivalenti a 27). La Juve detiene anche il record di presenze in testa: 685 volte.

ANCELOTTI COME LIPPI. La Juve di Ancelotti viaggia alla stessa media di quella di Lippi che nel '96-97 vinse lo scudetto ed è in serie positiva da 8 gare (5 vittorie e 3 pari).

IL KO DEL TORO. La squadra granata non subiva 4 gol in A dal 1/10/'95, Inter-Torino 4-0 (ma lo stesso anno prese 5 dalla Juve il 6 dicembre). Da 4 gare di fila il Toro perde a Parma (negli 8 precedenti si registrano altri 4 pareggi).

RUSSO FÀ IL RECOBA. Esordio con gol. E' successo ieri all'interista Russo contro l'Udinese. In questo torneo ci era riuscito soltanto il milanista Shevchenko alla 1ª giornata. Ma la stessa impresa aveva compiuto nel '97-98 un altro interista, Recoba (addirittura una doppietta al Brescia). Con la doppietta al Torino, Crespo ha realizzato la 49ª rete nel Parma: ora è, con Zola, il bomber di sempre della società. L'argentino segna da 4 turni di fila.

MANCINI PRENDE RIVERA. Con 527 gare in A, Roberto Mancini ha agganciato un altro grande, Gianni Rivera, nella classifica assoluta delle presenze. Il Laziale [illegible] [illegible]ato 425 partite nella Samp, compre[illegible]lo spareggio-Uefa col Milan dell'87, più 72 con la Lazio e 30 col Bologna; Rivera ne disputò 501 [illegible] la maglia [illegible] Milan e 26 con quella dell'Alessandria. Il giocatore [illegible] più presenze in attività è Vierchowod (549), quello con più presenze in assoluto è Zoff (570).

INZAGHI AL TOP. Filippo Inzaghi contro il Bologna si diverte: gli ha già rifilato 9 gol (8 nella Juve). Il bianconero, con 17 reti, è il bomber stagionale.

I GOL RAPIDI. Bierhoff ha segnato alla Fiorentina dopo [illegible] secondi, ma non è suo il gol più rapido della stagione: Crespo, in Reggina-Parma (7ª) realizzò dopo 41 secondi.

Piercesare, 527 gare come Rivera (foto)

GLI SPECIALISTI DEL DORMIRE FLOU VI OFFRONO
12 MESI DI SONNI TRANQUILLI, A TASSO ZERO.

Vanja, design
zzo del [illegible] a [illegible] da Lit. [illegible] esclusi.

DORMITE SONNI TRANQUILLI.
SOLO GLI SPECIALISTI DEL DORMIRE FLOU VI OFFRONO UN FINANZIAMENTO DI DODICI MESI A TASSO ZERO PER L'ACQUISTO DI UN "SISTEMA FLOU" COMPLETO DELLA COLLEZIONE.
IL SISTEMA FLOU COMPRENDE: LETTO, MATERASSO, PIUMINO, GUANCIALE, COPRIPIUMINO E COPRIPIUMINO DI RICAMBIO.

TAN 0% TAEG 0%. OPERAZIONE SOGGETTA [illegible] APPROVAZIONE DELLA FINANZIARIA. OFFERTA [illegible] DAL 1° SETTEMBRE AL 31 DICEMBRE 1999. IN ALTERNATIVA, PER CHI SCEGLIE IL PAGAMENTO "IN CONTANTE" IL COPRIPIUMINO DI RICAMBIO È COMPRESO NEL PREZZO.

INFORMATEVI AL NUMERO VERDE GRATUITO 800.82.90.70 ALL'INDIRIZZO INTERNET WWW.FLOU.IT.

[illegible] DEL DORMIRE FLOU VICINO A [illegible] VOSTRA

PIEMONTE
TORINO
- Torino ARREDOMANIA DUE C.so Trapani, 108/C
- Torino DI BARTOLO ARR.TI Corso Casale, 116
- Cavour COGNO ARR.TI DESIGN Via Pinerolo, 188
- Chieri BONETTO DESIGN ARR.TO Via Andezeno, 59
- Ivrea MARIANI ABITARE OGGI C.so d'Azeglio, [illegible]
- None GALLIANO HABITAT Via Sestriere, 33
- Rosta BELLATO ARR.TI Corso Moncenisio, 43

BIELLA
- Biella SHOP DESIGN Via Volpi, 6/B

CUNEO
- Cuneo - BELLA ARR.TI Via XXVIII Aprile, 2
- Alba - MARCARINO ARR.TI Fraz. S.Rocco Seno d'Elvio, 3
- Alba PRIMO PIANO STUDIO D'INTERNI C.so Canale, 10
- Mondovì ALLENA ARREDAMENTI Via Torino, 1

NOVARA
- Novara FLANDERS ITALIA C.so della Vittoria, 4/B
- Borgomanero TRAPEZIO Via S. Cristinetta, 119 S.S.Borgomanero/Arona

VERBANIA
- Omavasso GALIZIA Via A. di Dio, 178

VALLE D'AOSTA
AOSTA
- Aosta CONTEMPORA Regione Borgnalle, 10

SPECIALISTI DEL DORMIRE
Flou

Ostilio Comunicazione

«Vendetta» di De Angelis su Stars&Stripes di Dennis Conner, l'unica barca ad averlo battuto

Luna Rossa vince anche senza «giocare»

E nella notte ha ritrovato Cayard

Giovanni Cerruti

DICONO che il Ciccione Cattivo sia tornato alla Base tre volte furibondo. La prima perché un incidente così, con la poppa che si apre come una cozza a mezz'ora dal via, farebbe imbestialire chiunque. La [illegible] perché la sua Stars&Stripes era l'unica barca [illegible] aver battuto Luna Rossa e tentava il bis. La terza perché, in caso di vittoria, i soci del San Diego Yacht Club avevano promesso dollari. E soprattutto a questo puntava Dan[illegible] Conner detto [illegible] Bad, il Ciccione Cattivo, il veterano della Coppa America, lo skipper che aveva umiliato il Moro di Venezia, un omone dall'aria simpatica, la battuta sempre pronta e la lattina di birra pure, la vela che da passione diventa mestiere miliardario: il professionista della Coppa America.

Luna Rossa continua a vincere, vittoria 22 su 23 regate. A suo modo continua a non far notizia, tutto va benissimo e si aggiungono le rogne altrui, come ieri al Ciccione. Stars&Stripes nemmeno ha preso il via, Luna Rossa ha regatato in solitudine (come da regolamento). Che è successo? «Boh?», è la risposta più schietta di Conner. Mistero. C'è sempre un dannato punto che cede e sfugge alle sofisticate indagini del computer. «L'altro giorno ci siamo toccati con una barca della televisione. E proprio lì, in quel punto, Stars&Stripes ha ceduto». Ceduto? Si è aperta in poppa, dove le sartie che reggono l'albero sono agganciate alla coperta. «Cedimento strutturale», è la diagnosi. Almeno due giorni di prognosi.

«Dateci 48 ore per le riparazioni», ha chiesto Conner alla giuria. Concesse. Ma se Stars&Stripes avesse danni ben peggiori? «E' ancora presto per saperlo, speriamo di no - dice il Ciccione - Non è mai piacevole passare questi guai in Coppa America». Perché, ma questo Conner non lo dice, riparare il danno potrebbe comunque compromettere il rendimento della barca, appesantirla, modificare gli assetti in acqua. Insomma, caro Conner, è proprio il caso di bere [illegible] una buona birra e sperare di rimanere nelle sei barche che andranno in semifinale. Già [illegible] messa piuttosto male Young America, la barca [illegible] New York Yacht Club. Rimanere [illegible] fuori dalla Coppa anche Big Bad Conner, per la vela Usa sarebbe una disfatta.

Meno male, per gli americani, che s'avanza la skipper Dawn Riley con [illegible] team America True. La bionda e robusta signorina di San Francisco, 34 anni, (per una battezzata in barca il matrimonio e un figlio sarebbero un'ancora...») è alla sua terza Coppa e ieri ha battuto AmericaOne di Paul Cayard. E se Conner ha tre motivi per [illegible] furibondo, lei [illegible] ha altrettanti per [illegible] felice. E' [illegible] seconda volta che batte Cayard, [illegible] il derby tra i due team di San Francisco, ma soprattutto il Baffino l'aveva accolta ad Auckland con una gentile definizione: «Quella? E' un'accattona...». E solo perché, come Cayard, come forse tutti tranne il Team Prada e il New York Yacht Club, è andata a chiedere dollari ovunque.

Almeno [illegible] succederà [illegible] me agli svizzeri che hanno rotto l'albero. Non ne hanno uno di riserva, delusi dai risultati (ultimi, [illegible] punti appena) gli sponsor hanno deciso di chiudere baracca. Be Happy era la barca più rivoluzionaria, con due chiglie, due timoni e due skipper. Elaborata dall'università di Losanna, l'avevano collaudata sul lago di Zurigo, una vasca da bagno rispetto a questo golfo. Una speranzella l'avevano avuta dagli spagnoli sponsorizzati (anche) dal Re, volete uno dei nostri alberi di riserva? No, [illegible] detto l'inflessibile giuria, per regolamento equipaggio e materiali debbono essere svizzeri. «Sarebbe stato meglio avere [illegible] chiglia [illegible] due alberi», ha salutato la compagnia lo skipper Marc Pajot. Tornano a casa.

Per Luna Rossa, mentre Conner rientrava furibondo alla Base, quella di [illegible] una giornata d'allenamento. E' rientrato piuttosto furioso anche Cayard, che con la bionda Riley ha perso prima [illegible] vento, poi uno spinnaker e infine la regata. Questa notte (italiana) era contro Luna Rossa: perdere [illegible] America True l'avrà caricato oppure anche Baffino comincia a perdere colpi? Fino a ieri [illegible] secondo. In caso [illegible] sconfitta, Luna Rossa resterebbe prima di 1 punto. Dovesse perdere Cayard la classifica di chi insegue la Luna impazzirebbe: con 9 punti a regata stanno salendo giapponesi, spagnoli [illegible] perfino i francesi. «Ogni giorno una sorpresa!», annuncia il bollettino della Louis Vuitton Cup. Basta che non sia per Luna Rossa.

LA CLASSIFICA

Italiani primi anche se perdono

Risultati di ieri (ogni vittoria, 9 punti): America True batte AmericaOne (20"), Young America batte Abracadabra (2'10"), Le Defi Français batte Fast 2000 (ritiro), Spanish Challenge batte Young Australia (42"), Prada Challenge batte Stars&Stripes (ritiro), Nippon Challenge riposo.

Classifica dopo il quarto giorno [illegible] terzo e ultimo girone eliminatorio della Louis Vuitton Cup: 1) Prada Challenge 73 punti; 2) AmericaOne 63; 3) Nippon Challenge 56,5; 4) America True 56; 5) Stars&Stripes 45,5; 6) Spanish Challenge 44; 7) Young America 42; 8) Le Defi Français 32; 9) Abracadabra 25; 10) Young Australia 9; 11) Fast 2000 (Svi) 8

Questa notte era in programma [illegible] quinta regata: Nippon contro Spanish; Fast [illegible]00 contro Young Australia (gli svizzeri di Fast 2000 si sono ritirati, ma la barca australiana deve comunque completare il percorso); Young America contro Stars&Stripes; AmericaOne contro Luna Rossa; Abracadabra contro America true; riposa Le Defi Français.

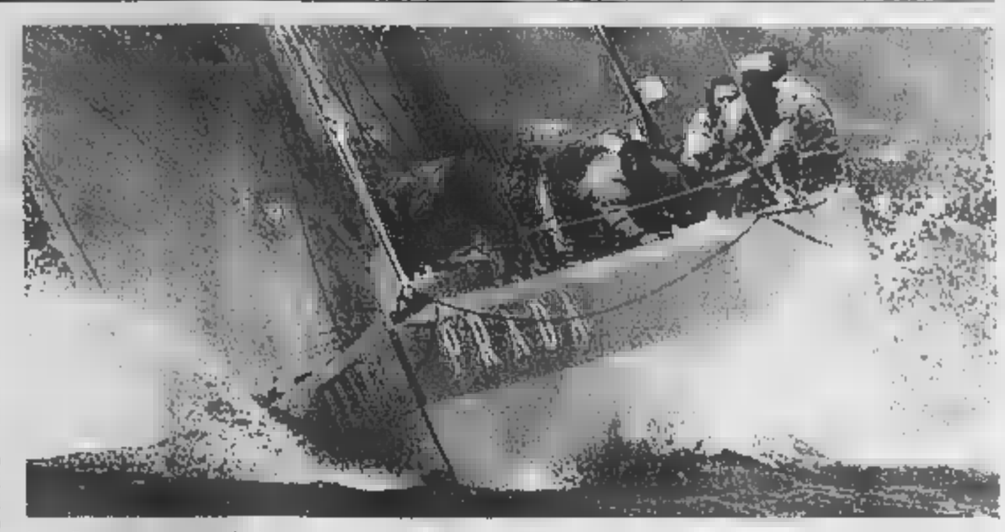

Luna Rossa in azione: anche la seconda barca sta dando grandi soddisfazioni al sindacato italiano in queste eliminatorie

LA CURIOSITÀ

Golf, tra i premi in palio «abbellimenti» [illegible]

BRISBANE (Australia)

Interventi chirurgici per l'allungamento del pene e l'ingrandimento del seno: [illegible] i premi [illegible] in palio da un torneo di golf a Brisbane, in Australia. Gli inediti omaggi, che andranno all'uomo autore del «drive» il tiro iniziale, più lungo e alla donna che avrà totalizzato [illegible] più alto numero di punti, sono «giustificati» dal fatto che sponsor della gara è la società di chirurgia estetica Clinical Beauty. Ma questi premi evidentemente sono ritenuti allettanti: alla competizione, che si disputerà venerdì, si sono già iscritti in 120. L'iniziativa è stata criticata da Wendy Edmond, ministro della Sanità del Queensland: «Chiunque pensi di sottoporsi a operazioni di questo genere dovrebbe prima ascoltare un consiglio psichiatrico, non sono [illegible] da prendere alla leggera. Sono convinta che offrire questi premi sia comunque di cattivo gusto». La portavoce della Clinical Beauty, Pamela Noon, che si vanta di aver subito [illegible] interventi di chirurgia estetica, si è difesa sottolineando che il ricavato del torneo sarà devoluto in beneficenza.

SPORT FLASH

[illegible] A IN ZOGGELER. In Coppa del Mondo, l'azzurro campione iridato Armin Zoggeler si è imposto l'altro ier. a Sigulda (Lettonia) e si [illegible] ripetuto [illegible] ad Altenberg (Germania), ottenendo così la sua [illegible] vittoria consecutiva. Zoggeler ha dunque consolidato la propria leadership nella classifica generale, davanti ai tedeschi Muller e Geppert.

■ STEVENSON BANDITO DAGLI USA. Teofilo Stevenson, il peso massimo cubano tre volte olimpionico, se entrerà ancora negli Usa sarà arrestato. Il pugile, che lo scorso ottobre aggredì un addetto aeroportuale a Miami [illegible] per quel motivo fu arrestato [illegible] poi rilasciato su cauzione, non si è infatti presentato l'altro giorno dal giudice, mandando soltanto il suo legale, per cui è scattato l'ordine di cattura.

■ [illegible] CARTA [illegible] Il sudcoreano Kim Dong-Sung ha migliorato [illegible] Pechino il primato mondiale dei 1000 metri [illegible] pattinaggio veloce (1'27"307) durante una prova di Coppa del Mondo. Il precedente limite (1'27"454) [illegible] dell'azzurro [illegible] bio Carta, stabilito lo scorso 24 gennaio a Oberstdorf (Germania).

■ F1: [illegible] SCHELLI [illegible] PISTA. Oggi e domani a Fiorano test conclusivi con la Ferrari per Rubens Barrichello.

■ TOTIP, COLONNA E QUOTE. Concorso n. 49: X-2, 2-2, X-1, X-2, 2-1, 2-2, 8-9. Montepremi L. 1.846.780.418, nessun «14», agli 11 «12» L. 28.035.000, ai 351 «11» L. 878.000, ai 4491 «10» L. 69.700.

■ CORSA TRIS, [illegible] A Bologna (trotto), combinazione 10-3-5 e quota di L. 9.285.600 (302 vincitori).

■ OGGI IN TV. 12,30 Sport notizie (Raitre); 12,30 Tmc sport (Tmc); 13,00 Calcio. C siamo, A tutta B (Raitre); 13,55 Vela. America's Cup (Raidue); 18,40 Sportsera (Raidue); 19,55 Studio sport (Italia 1); 20,10 Tmc sport (Tmc); 20,25 Calcio. Serie B: Treviso-Alzano (Tele+1); 20,30 Sport emozioni: I grandi club (Tmc); 20,50 Il processo di Biscardi (Tmc); 23,00 Tmc2 sport e Magazine (Tmc2); 0,20 Vela. America's Cup (Raidue); 0,25 Anteprima Champions League (Italia 1); 1,15 Studio sport (Italia 1).

CLAC

Nuova Hyundai Accent.

Grande in tutto.

da 18.450.000 [illegible]

In ogni dettaglio, la grande classe di Hyundai Accent è evidente: [illegible] tutto lo spazio e il comfort che desiderate per lunghi [illegible] piacevoli viaggi, [illegible] tutta [illegible] sicurezza che dovete esigere per voi e [illegible] vostra famiglia. Scegliete [illegible] guidare una grande auto, scegliete [illegible] nuova Hyundai Accent. Nove versioni 3, 4 e 5 porte, con motori plurivalvole 1,3 e 1,5 per alte prestazioni e consumi ridotti.

Hyundai vi dà tutto sempre in Agip

Tutti i dettagli presso i Concessionari

800-39927

www.hyundaiautoitalia.com

HYUNDAI

Importatore esclusivo Hyundai Automobili Italia Società del Gruppo Koelliker

Nuove proteste anche dal Novarese contro le rotte e il decreto del ministro

Malpensa, ieri un altro presidio

«Andiamo tutti a Roma: Treu sta sbagliando»

Maria Paola Arbeia
MALPENSA

Bandiere e striscioni di Legambiente danno il benvenuto ai passeggeri in transito a Malpensa 2000. Si è svolta un'altra protesta, ieri mattina, con presidio allo scalo internazionale che dista meno di venti chilometri dal Novarese. Fra i partecipanti, in tutto una cinquantina, c'erano cittadini di Borgo Ticino, Castelletto, Varallo Pombia, Oleggio e altri paesi. Le rotte di decollo che sorvolano a bassa quota i centri abitati non sono più l'unico motivo di contestazione: si è aggiunta nei giorni scorsi la conferma data dal ministro dei Trasporti, Tiziano Treu, di procedere con il trasferimento di tutti i voli da Linate a Malpensa secondo le scadenze programmate. Decisione in contrasto con quanto disposto dal ministro dell'Ambiente Edo Ronchi dopo la bocciatura dello studio d'impatto ambientale della Sea, società che gestisce lo scalo. Le valutazioni del ministero dell'Ambiente dettano infatti precise condizioni per ridurre il danno ambientale. Gli aerei già oggi provocano un frastuono superiore ai limiti previsti dalla legge.

Ieri è stato rilanciato la sfida: «Torneremo qui una domenica al mese». Paola Ravelli della segreteria regionale di Legambiente: «Lo studio d'impatto ha stabilito che il trasferimento non poteva avvenire mentre il Governo permetto che lo spostamento dei voli da Linate avvenga il 15 dicembre. Per questo decreto è illegittimo e ricorreremo alla magistratura». Continua anche l'impegno dell'Unicomal, il coordinamento di comitati e associazioni che da oltre tre anni protestano: «Martedì sera ci riuniamo alla Cooperativa Consumo di Gallarate - dicevano ieri i portavoce - e organizzeremo una nuova manifestazione. Non soltanto: dobbiamo procedere senza altri indugi con i ricorsi. Chiederemo ai sindaci novaresi e varesini di intervenire con le Aziende sanitarie locali: l'inquinamento dell'aria e acustico non è un'opinione. Ci sono montagne di dati che alimentano la nostra preoccupazione». In settimana il presidente della Provincia di Novara, Maurizio Pagani, annuncio di voler denunciare il ministro Treu: «Il decreto Ronchi - sono parole di Pagani - non prevede inutili mitigazioni bocciate senza appello per ragioni ambientali le ipotesi di ampliamento di Malpensa». Anche il presidente della Regione Enzo Ghigo si è detto solidale con Pagani. Il Covest, comitato popolare dell'Ovest Ticino, valuterà in questi giorni, fra latre iniziative, l'ipotesi già ventilata dalla presidente Marina Ughetta di organizzare un treno della protesta che porterà a Roma, in corteo davanti ai ministeri, i cittadini decisi a non arrendersi all'assedio dei sorvoli.

La protesta è tornata davanti all'aeroporto lombardo il presidio di ieri mattina è stato organizzato da Legambiente

LEVALDIGI

Scalo cuneese spera nell'integrazione con Caselle

La nomina del nuovo amministratore delegato, prevista nella riunione di oggi, alle 16, del consiglio dell'«Aeroporto di Cuneo-Levaldigi spa», rappresenta un passo importante per il rilancio dello scalo cuneese. Sergio Giordano succederà a Giuseppe Rosciano, dimissionario dopo la nomina ad assessore provinciale: «L'integrazione Torino-Caselle - dice Giordano - rappresenta un passaggio fondamentale per il futuro dell'aeroporto della Granda». Dello stesso avviso il presidente della Regione, Enzo Ghigo, e l'assessore regionale ai Trasporti, William Casoni: «La legge per il riordino e il finanziamento del sistema aeroportuale piemontese - ha detto Ghigo - verrà approvata entro fine anno». Ha aggiunto Casoni: «E' bene precisare, tuttavia, che la condizione necessaria per il finanziamento di Levaldigi è che si approvi al più presto la fusione con Caselle: altrimenti, per lo scalo cuneese non sarà disponibile nemmeno una lira». I miliardi da stanziare sono 21 in tre anni, il 25 per cento dei quali sarà destinato a Cuneo: «Le potenzialità di Levaldigi sono enormi - dice Sergio Giordano, che fa parte del consiglio di amministrazione dell'aeroporto dal '98 - : rappresenta la vera alternativa a Torino. In vista delle Olimpiadi del 2006, è prevista la presenza di un secondo aeroporto in un raggio di 100 chilometri e Levaldigi dista 80 chilometri da Caselle». [p. b.]

Le indagini sull'omicidio-suicidio di Costigliole d'Asti

«Non voleva lasciare solo quel figlio handicappato»

Franco Binello
COSTIGLIOLE D'ASTI

La chiesa della Madonnina, a Costigliole, era gremita, ieri mattina. «Preghiamo per le anime di Ugo e Enzo Bianco, padre e figlio» ha ricordato con tono sommesso il parroco, don Mario Musso, al rosario. Dolore, cordoglio, commozione, in questa piccola frazione che si affaccia su alcuni tra i bricchi più suggestivi del Monferrato.

In una di quelle villette, venerdì pomeriggio, si è consumato un dramma familiare che ha sconvolto tutti.

Il padre, Ugo Bianco, 73 anni, da tempo malato di cancro, ha atteso che la moglie, Teresa, uscisse: poi ha preso un fucile da caccia (regolarmente denunciato) ed ha puntato l'arma verso la testa del figlio, Enzo, 38 anni, disabile, che stava dormendo. Un colpo solo: lo ha ucciso all'istante. Quindi si è sparato con la stessa arma. Una tragedia fulminea, imprevedibile, anche se non è difficile pensare che Ugo Bianco possa avere meditato questo gesto estremo, senza ritorno.

Il figlio, invalido, aveva un «deficit intellettivo»: un handicap che lo aveva ostacolato nell'inserimento nel lavoro, nella vita. Ultimamente era stato anche in cura in una clinica. E il padre, un'esistenza consumata nelle fatiche dei campi, era tormentato da quell'idea fissa: lasciare da sola la moglie con il «peso» di quel figlio malato.

Un pensiero che non lo lasciava mai. «Non usciva più - dice chi lo conosce - e non si confidava con nessuno». La moglie, impegnata in parrocchia (fa parte anche della cantoria) ogni tanto si sfogava con qualche amica. «E' dura, mio marito sta sempre peggio. E Enzo soffre di tutto questo».

Parole che però non lasciavano presagire il dramma imminente. «Anzi - dice un conoscente - era spesso lei, Teresa, a confortare chi aveva qualche problema familiare». Ugo Bianco, però, non era più lo stesso. Sapeva di avere i giorni contati. La chemio lo stava consumando. Di lui il conoscente - non sopportava più di vedersi ridotto così e di lasciare un figlio in quelle condizioni».

Pare che qualcuno dei familiari, intuendo i possibili risvolti di quella drammatica situazione familiare, abbia anche suggerito di togliere di casa quel fucile che Ugo usava in anni lontani, per qualche sporadica battuta di caccia. Nessuno, però, aveva avuto il coraggio di portargliolo via. L'arma è rimasta là, appesa alla rastrelliera.

E venerdì, Ugo Bianco l'ha caricata con due cartucce. Ha puntato con freddezza, premendo il grilletto.

Gli spari e il viaggio verso il nulla. Padre e figlio accomunati da uno stesso, tremendo destino.

Ugo Bianco, 73 anni ha ucciso il figlio Enzo (a destra) con una fucilata e si è poi sparato. Non sembrano esserci dubbi sul movente: l'anziano, malato di cancro, temeva di lasciare sola la moglie con il «peso» del figlio, che aveva un «deficit intellettivo» e necessitava di cure continue. Non ancora fissata la data dei funerali

Morto in casa

Boves, una testimone della lotta partigiana

BOVES. Fortunata Bisotto, 75 anni, è stata trovata ieri mattina nella sua casa di via Barali, dove viveva sola da quando era rimasta vedova. L'anziana nota per la sua passione legata alla storia locale, specie il periodo della II guerra mondiale. Durante l'occupazione tedesca aveva tenuto un diario su quaderni scolastici, dove aveva riportato testimonianze della lotta partigiana, tra i quali quelli del 19 settembre '43 quando le truppe naziste compirono la strage di Boves. I suoi scritti sono stati fonte d' informazione da parte degli storici. [b. s.]

Parte un colpo

Cacciatore cuneese ha perso la vita

SOMMARIVA BOSCO. Piero Calligaris, 68 anni, decoratore di Sommariva Bosco è morto ieri in un incidente di caccia: era in compagnia di cinque amici. Poco dopo le 10,30, terminata la battuta nelle campagne di Carmagnola, in località Manzella, il gruppo stava rientrando con le auto. I cinque hanno scaricato i proiettili dai fucili. Il grilletto dell'arma di un compagno ha colpito il bottone di un giaccone: è partito un colpo che ha ferito mortalmente Piero Calligaris. Inutili i soccorsi dell'équipe del «118». L'uomo (viveva in via Canale) lascia la moglie Sin Bonino e due figli, Walter e Silvano. [r. s.]

NOTIZIE FLASH

AOSTA

Il corpo di un anziano trovato nel ruscello

I resti di una persona, si presume di sesso maschile e di età avanzata, sono stati recuperati a Gignod, pochi chilometri sopra Aosta. Erano in un ruscello non lontano dal villaggio di Savin, nascosti dalla sterpaglia. Il cranio, la cassa toracica, un femore e qualche altro frammento dello scheletro erano stati avvistati sabato sera. E' stata organizzata una squadra per il recupero formata da vigili del fuoco, forestali e uomini della Scientifica. Gli inquirenti non escludono che possano essere i resti di Nestore Jorrioz, 84 anni, scomparso da Gignod nel gennaio 1998.

ASTI

Congresso dei Ds, Oddone confermato segretario

Mauro Oddone è stato confermato a larghissima maggioranza segretario provinciale Ds: 78 voti su 82 votanti. Oddone, lì anche assessore a Nizza, era l'unico candidato.

NOVARA

Oggi la nomina del direttore del «Maggiore»

Dovrebbe essere nominato oggi dalla giunta regionale il nuovo direttore dell'ospedale Maggiore di Novara nel quale ha sede anche la Facoltà di Medicina. Il nome più accreditato è quello del dottor Giorgio Balzarro, già nella direzione all'Amedeo di Savoia di Torino e al San Luigi di Orbassano.

[illegible]

In fiamme venti cassonetti e un'auto

Teppisti hanno incendiato una ventina di cassonetti nella notte fra sabato e domenica in diverse zone della città. In via Caprera è stata danneggiata dalle fiamme anche un'auto parcheggiata accanto a uno dei contenitori distrutti.

VIGEVANO

Ladri in un'abitazione, nel bottino anche una Beretta

Ieri pomeriggio in via Monte Baldo i ladri hanno rubato in un'abitazione alcuni oggetti in oro per un valore di venti milioni e una pistola Beretta calibro 22 regolarmente denunciata.

[illegible]

[illegible] in uno studio medico: arrestato

I carabinieri di Cavaglià hanno arrestato Fabrizio Mese, 27 anni, residente in paese, con l'accusa di furto aggravato. Il giovane è stato sorpreso da militari con in tasca un telefono cellulare appena rubato dallo studio di un medico.

BORGO SAN DALMAZZO

Oggi è il giorno della Fiera Fredda

Bancarelle oggi in occasione della Fiera Fredda. Coloro che raggiungeranno in treno Borgo San Dalmazzo e si recheranno a visitare i padiglioni della Fiera, allestiti nell'ex stabilimento Bertello, otterranno uno sconto sull'ingresso e un omaggio. Dalle 7 alle 17 nel piazzale del palazzo Bertello mercato nazionale della lumaca, alle 10 apertura degli stand espositivi, alle 21 spettacolo folkloristico «Bal do sabre». A pranzo e cena saranno proposte degustazioni di lumache e piatti tipici delle vallate cuneesi.

Le fiamme si sono sviluppate alla «Giardini» che produce pelli sintetiche, si lavora nella notte

Vigevano, brucia fabbrica di gomma in centro

Evacuate ieri sera 50 persone. Intossicati dal fumo tre vigili del fuoco

VIGEVANO. Un violentissimo incendio è scoppiato ieri sera poco prima delle 19 all'interno dello stabilimento della «Giardini» di via Castellana 35, un'industria del settore gomma-plastica che produce pelli sintetiche, in pieno centro abitato, in mezzo alle case, di fronte alla caserma dei carabinieri. Due vigili del fuoco e un poliziotto sono rimasti intossicati e trasportati al pronto soccorso. E' stata necessaria l'evacuazione di una decina di case a ridosso della fabbrica, in via Bocca, e di due condomini che si affacciano su via Milazzo. L'incendio, che ha devastato un capannone dietro la palazzina degli uffici, minacciava di estendersi ai tetti delle abitazioni circostanti. Il fumo rendeva l'aria irrespirabile. Una cinquantina di persone hanno dovuto trovarsi un'altra sistemazione per la notte. Per fronteggiare le fiamme, che hanno raggiunto l'altezza del terzo piano e si sono estese su un fronte di circa 150 metri, sono intervenute ben otto squadre di vigili del fuoco: due giunte in pochi minuti dal distaccamento di Vigevano, una inviata da Pavia, una da Novara, più i volontari fatti confluire da Garlasco, Mortara, Sannazzaro ed Abbiategrasso. Una quarantina di pompieri con dodici mezzi, che fino a notte fonda hanno cercato di circoscrivere il rogo per impedire che raggiungesse il deposito dei solventi. Le lingue di fuoco sono state irrorate anche con cannoncini lanciaschiuma. A coordinare le operazioni il comandante provinciale Salvadorelio Marotta. Sul posto si è recato subito anche il sindaco Valerio Bonecchi. Carabinieri, polizia e vigili urbani, dopo aver isolato il quartiere, hanno provveduto a far sgomberare le famiglie residenti nelle vicinanze, mentre diverse ambulanze e un'auto medica del 118 hanno atteso in zona, pronte per ogni evenienza. [c. br.]

BINGO 10 e lotto

[illegible] SOLO A CHI ACQUISTA LA STAMPA PRESSO LE [illegible] PIEMONTE E VALLE D'AOSTA

(parte superiore della cartolina)

COME [illegible] A [illegible] 10

Confronta i 10 numeri stampigliati sulla tua cartolina con i 49 numeri (7 al giorno) pubblicati da La Stampa durante la settimana che va da lunedì 6 a domenica 12 dicembre. Se i 10 numeri che sono stampigliati sulla tua cartolina saranno tra i numeri pubblicati su La Stampa, avrai fatto Bingo 10 e avrai vinto un premio giocato per te al Lotto da La Stampa che ti garantirà matematicamente una vincita compresa tra 100.000 lire e 100 milioni. Bingo 10 dovrai [illegible] entro il giorno successivo all'avvenuta vincita al numero 011.4474448 (per eventuali vincite nei giorni di venerdì, sabato e domenica il possibile telefonare entro lunedì 13 dicembre). Dopodiché, avrai un ulteriore giorno di tempo per spedire con raccomandata la cartolina vincente corredata dai dati anagrafici e del numero di telefono a: Bingo10/Estrapio, via Costellamonte 1 - 10138 Torino.

I tuoi sette numeri fortunati di oggi lunedì 6 dicembre 1999

01 [illegible] 22

(parte inferiore della cartolina)

[illegible] AL LOTTO

Attenzione! Per far partecipare al Lotto i destinatari delle cartoline occorrerà che queste ultime siano affrancate e spedite entro il 31/12/99

Se tutti e tre i numeri stampigliati sulla cartolina in basso a destra saranno estratti sulla ruota milanese sabato 15 gennaio 2000, il destinatario della cartolina stessa avrà vinto al Lotto una somma compresa fra 100.000 lire e 100 milioni. Se non avrà vinto con l'estrazione del 15 gennaio, avrà ancora la possibilità di aggiudicarsi un premio. La Stampa infatti pubblicherà per 10 giorni, a partire da domenica 16 gennaio, cinque terni e una ruota del Lotto. Il concorrente in possesso di una cartolina con i tre numeri e la ruota coincidenti con un terno pubblicato da La Stampa, avrà vinto un milione di lire al Lotto che garantirà matematicamente una vincita compresa tra [illegible] lire e 100 milioni.

Tel. [illegible]
Ore 10,00 - 18,00

Per la conclusione di «Noir in festival» Dario Argento ospite in Val d'Aosta

«Delirio organizzato» con Paolo Rossi

L'attore sarà protagonista venerdì e sabato ad Alba

INIZIA con la prosa la settimana di spettacoli in Piemonte: stasera al Politeama di Asti, ore 21, Luca De Filippo interpreta «Il suicida» di Nicolaj Erdmann (tel. 0141/557667). La vocalist Aida Cooper domani (ore 22) si esibisce con la sua band al «Carosello», di via Comentina. Domenica al Comunale di Moncalvo (ore 21) Flavio Bucci con Athina Conci in «Venga a prendere il caffè da noi», tel. 0141/921439. A Palazzo Taffini di Savigliano, giovedì (ore 21,15), [illegible] al femminile» [illegible] il Nancy Reed&David Leonhardt duo. A «Le baladin» di Piozzo, mercoledì (ore 22) blues con il chitarrista americano Alex Schultze. Venerdì e sabato al Sociale di Alba, Paolo Rossi in «Romeo and Giuliet-serata di delirio organizzato». L'attore incontra il pubblico sabato (ore 18) alla Fondazione Ferrero (tel.0173/35189). Al Milanollo [illegible] Savigliano, sabato e domenica (ore 21) «Hamlet [illegible] rielaborazione del testo Shakespeariano di Valter Maiosti. Sabato (ore 21) al Toselli di Cuneo, Lella Costa in «Un'altra storia» (da 30 a 15 mila lire).

Sabato al Babylonia di Ponderano (ore 22), fa tappa il tour dei Subsonica «Microchip emozionale». Prosegue a Courmayeur, al cinema Montebianco, oggi il «Noir in festival» che si conclude mercoledì con una serata al Castello di Verrès e la premiazione. Tra gli ospiti, il regista Dario Argento. Domani, Natalie Kriz, testimonial Golden Lady, è ospite della discoteca Rocca di Arona (ore 24). Al Maneggio di Romagnano domani sfilata di moda della griffe Roberto Cavalli con i modelli della United Football team. Venerdì al Coccia di Novara (ore 21) «Il piccolo principe» con Italo Dall'Orto.

Sabato e domenica (ore 21) al Rosmini di Borgomanero «Alarms» con Zuzzurro e Gaspare (tel. 0322/835271). [illegible] Civico di Vercelli sabato (ore 21) «Il Nabucco» di Verdi con Simona Zambruno e l'Orchestra sinfonica di Milano (tel. 0161/252766). Al Comunale di Alessandria, domani (ore 21,15) «Olde tyme religion singers-alle origini del gospel», viaggio nella storia del gospel, [illegible]ovedì (ore 21) recital di Gipo Forassino «Ridatemi Ampola». Sempre domani «Capitolo secondo» di Simons al Civico di Tortona (ore 21) con Edi Angelillo; in contemporanea, apre la stagione dell'Ariston di Acqui (ore 21) con Arnoldo Foà, interprete di «Diana e la Tuda» di Pirandello. [v. p.]

Paolo Rossi, Dario Argento e Luca De Filippo (sarà di scena al Politeama di Asti)

VALLE D'AOSTA

BIAGGIA Tel. (0165) 262220.
Bowfinger. Ore 20; 22,30.

THEATRE DE VILLE Tel. (0165) 230536.
Destini incrociati. Ore 18; 20; 22.

MONTE BIANCO Tel. (0165) 841206.
Chiuso

DES GINDER Tel. (0166) 949473.
Destini incrociati. Ore 19,30; 22.

[illegible] (0335) 52 58 586
Riposo

ARCHEMA [illegible] (0125) 425084.
Riposo

BOARO Tel (0125) [illegible].
[illegible]. Ore 20; 22.

POLITEAMA Tel (0125) 641 571.
Riposo

[illegible] (0125) 48516 (sito internet: www.bandis.it/rossetoni).
Riposo

CASINO Tel. (0041) 277 221 774
Le monde ne suffit pas. Ore 20,30

[illegible] (0041) 277 221 774
Tarzan Ore 20,30

VOLK Tel. (0033) 450 558 999
Le monde ne suffit pas (sala 1, ore 21), **Le sentiers...** (sala 2, ore 21), **Une Histoire vraie** (sala 3, ore 21).

ASTI

LUX Tel. 0141-594 147.
Destini incrociati
Orario: 19,50; 22,30 Biglietto: 7000

[illegible]
Teatro: «Il suicida»
Orario: 21. Biglietto: 25.000 (18.000).

RITZ Tel. 0141-530 066.
Il sesto senso
di N. Night Shyamalan con Bi[illegible]
Orario: 20; 22,30. Biglietto: 7000.

NUOVO SPLENDOR [illegible] 0141-595 040.
Giorni contati
di P. Hyams con A. Schwarzenegger, R. Tunney, K. Pollack
Orario: 20, 22,30. Biglietto: 7000

SALA PASTRONE Tel. 0141-557 657
Riposo

LUMIERE Tel. 0141-413.830
Big Daddy - Un papà speciale
di D. Dugan con A. Sandler
Orario: 20.30; 22,30. Biglietto [illegible]

BALBO Tel. 0141-824 839
Riposo

COMUNALE Tel 0347-37 98 182
Riposo

LUX Tel 0141-702 788
Riposo

SOCIALE (ENTE) Tel. 0141-701 496
Riposo

[illegible] Sala Verdi Tel 0141-701.459.
Cielo d'ottobre.
Orario: 20,30; 22,30. Biglietto: 7000

MULTISALA Sala Aurora
La via degli Angeli
Orario: 20; 22,30 Biglietto: 7000

MULTISALA Sala Regina
La moglie dell'astronauta
di R. Ravich con J. Depp e C. Theron
Orario: 20,30; 22,30. Biglietto: 7000

[illegible] 0141-975 124
Riposo

LUX Tel 0141-975.016.
Riposo

SPLENDOR Tel. 0141-982 288
Riposo

ARISTON Tel 0144-322 400.
Giorni contati
Orario: 20; 22,30 Biglietto: 7000

[illegible] Tel. 0144-322 885
Big Daddy - Un papà speciale
Orario: 20,30; 22,30 Biglietto: 7000

[illegible] Tel 0142-452 291
Big Daddy - Un papà speciale
[illegible] Dugan con A. Sandler
Orario: 20; 20, 22,25 Biglietto [illegible]

POLI Tel 0142-452 081
Giorni contati
di P. Hyams con A. Schwarzenegger e R. Tunney
Orario: 20, 22,20 Biglietto [illegible]

MORERIO Tel 0142-452 816
Essere John Malkovich
Orario: 20,10; 22,30 Biglietto: 7000

LE TRAME

ADDIO TERRAFERMA. Commedia drammatica. L'ultima fatica di [illegible]r Iosseliani narra di un giovane benestante che tutti i giorni lascia la famiglia per andare a Parigi a fare i lavori più umili.

[illegible]RICAN PIE. Comico. Campione d'incassi negli Usa, il film racconta di un gruppo di intraprendenti liceali a caccia [illegible] fidanzate.

[illegible] A PRIMA VISTA. Commedia. Prossimo alle nozze, un BOSS napoletano (Vincenzo Salemme) s'imbatte improvvisamente in un carabiniere ed entra in crisi.

ASTERIX E OBELIX CONTRO CESARE. Commedia. Dai celeberrimi fumetti di Uderzo e Goscinny, la resistenza del villaggio gallico all'invadenza dell'esercito romano nel 50 avanti Cristo. Nel cast, Roberto Benigni.

[illegible]. Commedia. Successo americano, il film [illegible] un laureato in legge che [illegible] ozzare [illegible]e, per dimostrare alla fidanzata pronta a lasciarlo di essere maturato, decide di prendersi cura di un bambino di cinque anni.

BLU PROFONDO. Azione. Un'ambiziosa scienziata [illegible] dna [illegible] alcuni squali mako. L'esperimento li rende più intelligenti, veloci e, soprattutto, pericolosi.

BOWFINGER. Commedia. [illegible] aspirante produttore gira [illegible] film con un [illegible]... a insaputa dell'attore.

DESTINI INCROCIATI. Drammatico. Il film di [illegible]ney Pollack [illegible] di [illegible] investigatore (Harrison Ford) e una deputata (Kristin Scott Thomas) che si incontrano quando vengono a scoprire che i loro familiari, vittime di un incidente aereo, li tradivano.

ESSERE JOHN MALKOVIC. Commedia. Il debutto al cinema dell'ex regista pubblicitario Spike Jonze [illegible] dello sfaccendato Craig, in casa familiare, che entra [illegible] all'interno [illegible] vita [illegible] John Malkovic.

EYES WIDE SHUT. Drammatico. Una coppia, un medico (Tom Cruise) e un'esperta d'arte (Nicole Kidman), vive [illegible] momento difficile nel proprio rapporto.

FIGHT CLUB. Drammatico. Il rampante Edward Norton, in cerca di emozioni, comincia a frequentare il «duro» Brad Pitt e le sue palestre clandestine dove la violenza regna sovrana.

GIOVANNI [illegible]NTINO. Azione. A New York l'[illegible] poliziotto Arnold Schwarzenegger combatte il cravolo [illegible]. Comico. Il «peggio» dell'Italia contemporanea nel film di Claudio Malaponti a cui prendono parte una cinquantina di cabarettisti.

MIFUNE. Drammatico. Appena sposato, Kresten viene svegliato nel cuore della notte dalla notizia della morte del padre e parte alla volta della fattoria [illegible] il gemellare con il suo fratello mai visto.

LA MOGLIE DELL'ASTRONAUTA. Thriller. L'astronauta Johnny Depp ha perso [illegible] scienza, nello spazio, per [illegible] minuti. Al rientro sulla terra, la moglie (Charlize Theron) lo trova cambiato.

[illegible] HILL. Commedia. Nella tranquilla esistenza del libraio londinese Hugh Grant irrompe la star del cinema Julia Roberts.

LA [illegible] SUL [illegible]. Drammatico. Il nuovo film di Patrice Leconte racconta di un lanciatore di coltelli che [illegible] una ragazza a non suicidarsi. Tra i due nasce un rapporto d'amore.

UNA [illegible] PRIVATA. Commedia drammatica. Acclamato a Venezia (Nathalie Baye ha vinto il premio [illegible] miglior attrice), il film descrive il rapporto che nasce tra due persone che s'incontrano attraverso l'annuncio [illegible] un giornale pornografico.

RICOMINCIA [illegible] OGGI. Drammatico. Il nuovo lavoro di Bertrand Tavernier racconta le vicissitudini di un insegnante di scuola materna in una cittadina con un alto tasso di disoccupazione.

IL SESTO [illegible]. Thriller. Bruce Willis è uno psicanalista infantile, reduce da un'amara sconfitta, che si prende [illegible] di un bambino [illegible] da poteri paranormali.

[illegible] [illegible] SAM. Drammatico. Il nuovo film di Spike Lee è ambientato nella torrida New York del 1977 e racconta [illegible] caccia a un serial killer.

TU[illegible]. Cartoni animati. Il cartoon di Natale della Walt Disney ricostruisce le avventure del re della giungla.

TERRA BRUCIATA. Azione. L'esordio cinematografico di Fabio Segatori [illegible] di uno stuntman impegnato a Hollywood che torna nel paese natio della Basilicata per la morte del genitori: scoperto che non si è trattato di un incidente, si mette sulle tracce del responsabile.

LO SGUARDO. Thriller. Ewan McGregor è un agente segreto britannico [illegible] tracce di un'affascinante ragazza [illegible] conquista gli uomini per derubarli.

TOPSY [illegible]. Commedia drammatica. Il film di Mike Leigh ricostruisce la vita del drammaturgo William Gilbert e del compositore Arthur Sullivan, protagonisti dell'operetta nell'Inghilterra dell'Ottocento.

TUTTO SU [illegible] MADRE. Commedia. Un travestito bisessuale, una giovane suora incinta, un'attrice e la sua innamorata e una madre disperata per il viaggio nel mondo delle donne di Almodovar.

LA VIA DEGLI ANGELI. Commedia drammatica. Film autobiografico di Pupi Avati, è ambientato negli [illegible] in Emilia e descrive il rapporto d'amore che nasce tra una dattilografa di un antiquario e il figlio del suo datore di lavoro.

ALESSANDRIA

[illegible] Tel [illegible]1-252.644.
Tarzan
Cartone animato
Ore 20,20-22,30. Lire 7000

[illegible]L Tel. 0131-252 079.
[illegible]**i profondo**
di R. Harlin con S. L. Jackson e S. [illegible]
Ore 20-22.20. Lire [illegible]

COMUNALE - Sala Grande. Tel. 0131-234.240.
Giorni contati
[illegible]. Hyams con A. Schwarzenegger e R. Tunney
Ore 19,45-22,20. Lire 7000

COMUNALE - Sala Fenice. Tel. [illegible].240.
Omegl
di M. Fiennes con R. Fiennes e L. Tyler
Ore 20-22,20. L. 7000

CORSO. Tel. 0131-268 080.
La grande prugna
di C. Malaponti con E. Iacchetti e L. Littizzetto
Ore 20-22,15. Lire 7000

GALLERIA. Tel. 0131-252.112.
The Sixth Sense - Sesto senso
[illegible] Night Shyamalan con B[illegible] - Viet. anni 14
Ore 20,10-22,20. Lire 7000

MODERNO. Tel. 0131-252.707.
Big Daddy - Un papà speciale
di D. Dugan con A. Sandler
Ore 20,25-22.25. Lire 7000

[illegible]-Sala Kubrick. Tel 0131-349.321.
Essere John Malkovich
di S. Jonze con J. Cusack e C. Diaz
Ore 20-22,30. Lire 7000

CRISTALLO - Sala Europa. Tel. 0131-349.321.
La via degli Angeli
di P. Avati
Ore 20,15-22,30 Lire[illegible]

ARISTON. Tel 0144-322 585.
Giorni contati
di P. Hyams con A. Schwarzenegger e R. Tunney
Ore 20-22,30. Lire 7000

CRISTALLO. Tel 0144-322.400.
Big Daddy - Un papà speciale
di D. Dugan con A. Sandler
Ore 20,30-22,30. Lire 7000

[illegible]
ROMA. Tel. 0143-667 516
Tutto su mia madre
[illegible] Lire 7000

[illegible]
BALBO. Tel 0141-824.589
Oggi chiuso
Ore 20-22,30. Lire 10.000/7000

[illegible]
[illegible] Tel. 0142-452.291
Big Daddy - Un papà speciale
di D. Dugan con A. Sandler
Ore 20,20-22,25. Lire 7000

POLI. TB. 0142-452.081.
Giorni contati
di P. Hyams con A. Schwarzenegger e R. Tunney
Ore 20-22,20. Lire 7000

MORERIO. Tel 0142-452.816
Essere John [illegible]
di S. Jonze con J [illegible]. Diaz
Ore 20,10-22,30. [illegible]

[illegible] Tel 0131-585 [illegible]
Elizabeth
Ore 22,15. Lire [illegible]

COMUNALE. Tel 0141-966.378
Oggi chiuso
Ore 20,45. Lire 10.000/8000

LUX. Tel 0141-702.788.
Oggi chiuso
Ore 20,30-22,30.
Lire 12.000/10.000

[illegible] Tel. 0141-701.496.
Oggi chiuso
Ore 20-22.30 Lire [illegible]

VERDI. Tel 0141-701.459.
MULTISALA VERDI-Sala Verdi.
[illegible]ore
Ore 20.30-22.30 Lire 7000

MULTISALA VERDI-Sala Aurora.
La via degli Angeli
di P. Avati
[illegible] Lire 7000

MULTISALA VERDI-Sala Regina.
La moglie dell'astronauta
di R. Ravich con J. Depp e C. Theron
Ore 20,30-22.30. Lire 7000

[illegible]. Tel 0143-321.472.
B.o.B. Summer of Sam
[illegible].30 Lire [illegible]

MORERIO. [illegible] 0143-78.290
Il 13° Guerriero
con Antonio Banderas
Ore 20,30-22.20. Lire 7000

COMUNALE [illegible]. Tel. 0143-81.411.
Giorni contati
di P. Hyams con A. Schwarzenegger e R. Tunney
[illegible] Lire 7000

LABO. Tel 0143-62 896
[illegible] **profondo**
di R. Harlin con S. L. Jackson e S. [illegible]
Ore 20,30-22.30. Lire 10.000/6000

MULTISALA SOCIALE - Sala 1. Tel 0131-861.326
American pie
Ore 20.30-22.30. Lire 7000

MULTISALA SOCIALE - Sala 2. Tel. 0131-861.326
Giorni contati
di P. Hyams con A. Schwarzenegger e R. Tunney
Ore 20-22.30 Lire 7000

ARLECCHINO. Tel. 0383-648.124
Big Daddy - Un papà speciale
di D. Dugan con A. Sandler
Ore 20.20-22.30 Lire 7000

CUNEO

FIAMMA Tel. 0171-693 554
Tarzan Or. (ar. e fest. 16; 18, 20, 22.

CORSO Tel. 0171-692.936
[illegible] **John** [illegible] 17
19,30, 22.(fest. 15, 17; 19.30, 22

ITALIA Tel. 0171-692.951.
Giorni contati Or. 17, 19.30, 22.

MONVISO Tel. 0171-631 771
Chiuso per ferie

BORGOSCO **Oggi riposo**

[illegible] 0173-363 021.
Oggi riposo Or.

MORETTA [illegible] 0173-36 49 36
Oggi riposo Or

[illegible]**MEALE** Tel 0175-346.901
Il sesto senso Or.21

MODERNO [illegible] 0171-262 211
Oggi riposo

MULTISALA IMPERO [illegible] 0172-412 317
Sala Grande **Giorni contati** [illegible] fer [illegible], 22.10, fest 15,30; 17.45, 20, 22.15.

MULTISALA IMPERO Tel 0172-412 317.
[illegible] **Being John Malkovich** Or fer 20 22,20, fest.. 15,50, 18, 20,10, 22.20

MUL[illegible] IMPERO Tel 0172-412 317
Sala Magnon **Sesto senso** Or. fer 20, 22,10, fest 15.50, 17.50, 19.50, 22.10

MULTISALA VITTORIA Tel 0172-412 771
Sala Millenium **Big Daddy** [illegible] fer 20,20, 22,20 fest 16.20, 18.20, 20.20, 22.20.

MULTISALA VITTORIA Tel 0172-412.771
[illegible] Metropolis **Come te nessuno, mai**
Or fer.. 20.15, 22,15, fest. 16,15, 18,15 20,15, 22,15.

LUX Tel 0171-946069
Oggi riposo Or

NUOVO.
Oggi riposo

FERRINI. Tel 0171-619 131
Oggi riposo

F.LLI VACCHETTI. Tel 0173-750 277.
Oggi riposo Or

NUOVO LUX Tel 0171-211.726
Oggi riposo

SALA BORSI L. 10.000 [illegible]
Oggi riposo

GALATERI [illegible] 0172-488 324.
Oggi riposo Or.

MULTILARGHE Tel 0173-742 321
Sala Grande **Gioco a due** Or. 20 20, 22,30

MULTILARGHE [illegible] 0173-742 321.
[illegible] **The** [illegible] 22,30

MULTILARGHE Tel 0173-742 321.
Sala [illegible] 20.30, 22.30

[illegible] 0171-916 393
Oggi riposo

POLITEAMA [illegible] 0172-62 407
Airbag Or. 20, 22

Oggi riposo Or. 21

LUX Tel 0171-927 534
Oggi riposo

[illegible]1 Tel 0174-47 898
Oggi riposo

BERTOLA [illegible] 0174-47 898
Oggi riposo

CINEMA TEATRO BARETTI Tel 0174 45 560
Oggi riposo

ARISTON. T. 0174-391 311.
Oggi riposo

SALA POLIVALENTE. T. 0175-797 27
n.p.

HOST. Tel 0347-60 04 243
Oggi riposo Or. 21 sabato e festivo 20, 22

CIVICO. Tel 0175-43 756
American pie. Or.: 20, 22

ITALIA [illegible] 0175-42 606
Oggi riposo

ROSEVENT. Oggi riposo.

[illegible] Tel 0172-712 957
Oggi riposo Or

RITZ Tel 0172-712477
Oggi riposo

SAVIGLIANO - FOSSANO - SALUZZO

VIP. Tel. 0321-625 688
Giorni contati, con A. Schwarzenegger.
[illegible].: 20, 22.30 Lire 12.000, rid. 8000, sabato pom. [illegible] mer[illegible] 8000.

ARMANDI Tel 0321-474.826.
The Sixth sense - Il sesto senso.
Or.: 20.15; 22.30. Lire 12.000, rid. 8000; lun. fer. [illegible]

FARAMANNA Tel. 0321-52[illegible].
chiuso per lavori.

FILIBERTO. Tel. 0321 - 624.158.
[illegible] [illegible] [illegible], [illegible] Diaz
Or.: 20,10, 22,30. Lire 12[illegible]id.8000; sabato [illegible].8000; mart. fer. 6000

VITTORIA. Tel. 0321 - 623.395.
La grande prugna, con Luciana Littizzetto.
Or.: 20,35; 22,30 Lire 12.000, rid. 8000; lun. fer. [illegible]

[illegible]. Tel. 0321 - 46 54 84.
oggi riposo.
Lire 12.000, rid. 10.000; martedì fer. 8000.

[illegible]
oggi riposo
Lire 10.000, rid. 8000, martedì fer. 8000.

[illegible]**CARLO.** Ind. orario su segr. tel. 0322 - 24.05.55
Il sesto senso Or: [illegible]. L. 10.000, rid. 6.000

FAIMOVIE.
Chiuso per lavori di ristrutturazione

MODERNO. Tel 0322 - 82 151
Essere John Malkovich. Or.. 20,15; 22,15. Lire 11.000, rid. 8000; merc. fer. 8000

NUOVO SALA 1. Tel. 0322 - 81-741.
Teatro.
Or.: 21. Lire 11.000, rid. 8000; merc. festivi 8000.

NUOVO SALA 2. Tel. 0322 - 81.741.
[illegible]
Or.: 20,15; [illegible]. Lire 11.000, rid. 8000; merc. fer. 8000.

NUOVO SALA 3 Tel 0322 - 81.741.
Giorni contati, con A. Schwarzenegger.
Or.: 20.15, 22.15 Lire 11.000, rid. 8000; merc. fer [illegible]

GALLARDINI. Tel. 0321 - 51.95 23.
oggi riposo.

METROPOLIS SALA 1. Tel. 0331 - 92.16.40 (info orari). [illegible] 0331 - 914.285 prenotazioni: venerdì 17.30-21.30, sabato - domenica 14.30-21.30.
The Sixth sense - Il sesto senso, con Bruce Willis. Or.: 20, 22,30. Lire 13.000, rid. 9000; merc. e sab. pomeriggio 9000.

METROPOLIS SALA 2. [illegible].0331 - 92.16.40.
La via degli angeli, regia di Pupi Avati. Or.: 20,10; 22,40. Lire 13 [illegible]d. 9000; merc. e sab pomeriggio 9000.

METROPOLIS SALA 3. Tel. 0331 - 92.16.40.
Cielo d'ottobre, dr. 20,50 - **Una gredonda**, con Thomas Jane. Or.: 22,50. Lire [illegible], rid. 9000; merc. e sab. pomeriggio 9000.

METROPOLIS SALA 4. Tel. 0331 - 92.16.40.
[illegible] [illegible] Adam Sandler. Or.: [illegible] 22,20. [illegible] [illegible] [illegible] [illegible]. e [illegible] pomeriggio 9000.

METROPOLIS SALA 5. Tel. 0331 - 92.16.40
Tarzan, cartoni animati produzione Walt Disney. Or. 20,40, 22,30. Lire 13.000, rid. 9000; merc. e sab. [illegible]9000.

METROPOLIS SALA 6. Tel. 0331 - 92.16.40.
Giorni contati, con A. Schwarzenegger. Or.: 19,50; 22,20. Lire 13.000, rid. 9000; merc. [illegible] pomeriggio 9000.

[illegible]ETRO [illegible] Tel 0331 - 92.16.40
The Astronaut's wife, con Johnny Depp DT 20,30; 22,40 Lire 13.000; rid 9000, merc. e sab pomeriggio 9000

CORSO MULTISALA 1. Info su segr tel 0324 - 240.853
Blu profondo Or. 20,15; 22,30

CORSO MULTISALA 2. Info su segr tel 0324 - 240.853
La grande prugna Or. 20,15; 22.30

CINE 1 SALA 1. Info. su si[illegible] tel [illegible] - 242.046
Giorni contati Or.: 20.15, 22.30

CINE 1 SA[illegible] Info su segr. tel 0324 - 242.046
Sesto [illegible] Or. 20,15; 22.30

ITALIA Tel 0163 - 64 02 01
oggi riposo
Lire 10.000, rid 7000.

CINE TEATRO Tel. 0321 - 91.183
American Pie Or. 20, 22,15

SOCIALE Tel 0323 - 61.459
oggi riposo

[illegible]
oggi riposo

IL PELLICO Info e prezzi spettacoli al numero di segr. telefonica 0321 - 777.122.
Destini incrociati ce.. 21

VIP Info orari e prezzi spettacoli al numero di segr. tel. 0323 - [illegible].940.
Amore a prima vista Or. 20.30; 22.30.

SOCIALE [illegible] Info orari e prezzi spettacoli al numero di segr tel 0323 401 940
Jacob il bugiardo Or 20.30, 22.30.

SOCIALE (PALLANZA) SALA 1. Info orari e prezzi spettacoli al numero di segr. tel. 0323 - 501.964
oggi riposo

SOCIALE (PALLANZA) SALA 2. Info. orari e prezzi spettacoli al numero di segr. tel 0323 - 501 [illegible].
[illegible] Jolson

VERBANIA - OMEGNA - DOMODOSSOLA

IMPERO. Inf Tel 015-22 735 - 31 312
CHIUSO PER RIPOSO

MAZZINI. Ind Tel 015-22 735 - 31 312
SALA 1: CHIUSO PER RIPOSO
SALA 2: CHIUSO PER RIPOSO
SALA 3: CHIUSO PER RIPOSO.

ODEON. Ind Tel 015-22 735 - 31 312

SOCIALE. Ind. Tel. 015-22.735 - 31 312
CHIUSO PER RIPOSO

LUX. Inf. Tel 0163-22 598
CHIUSO PER RIPOSO

VERDI Ind. Tel. 015-253 89 27.
Bugie, baci, bambole e bastardi, di A. Drazan con S. Penn, K. Spacey. Orario [illegible] spettacolo unico Lire 9000;7000.

IL PRIMAVERA Ind Tel 015-925 520
CHIUSO PER RIPOSO.

PARROCCHIALE.
CHIUSO PER RIPOSO

ANGELINI.
CHIUSO [illegible].

EXCELSIOR Inf Tel 015-767 323
American Pie Orario 21 spettacoli continuati Lire [illegible]

[illegible] Inf Tel [illegible]
CHIUSO PER RIPOSO

[illegible] Tel 015-242 31 1[illegible]

ORSA Inf Tel. 0161-825 [illegible]
CHIUSO PER RIPOSO

SETTIMINI Inf [illegible] 0163-54.265
Notting Hill, di R. Mitchell con J. Roberts, H. Grant. [illegible] 21 [illegible] Lire 9000;7000

ASTRA Inf Or. Tel 0161-255 0[illegible]
Amore a prima vista, di e con Vincenzo Salemme. Orario 21,45 Lire 8000.

NUOVO ITALIA Inf Or Tel 0161-257 744
Bit-Com di F. Ozon Orario 21.20 spettacolo [illegible] Ingresso con tessera

PRINCIPE Inf Or [illegible] 0161-259 047
L'amante perduto, di Roberto Faenza con Juliet Aubrey [illegible] 21,45 Lire 8000

VIOTTI Ind. Or Tel 0161-250 345
Come te nessuno mai, di Gabriele Muccino con Silvio Muccino, Anna Galiena [illegible] 21,45. Lire 8000

BELVEDERE DIGITAL Inf Or Tel 0161-215 018
Buena Vista Social Club, di Wim [illegible] [illegible] 21 spettacolo [illegible] [illegible] 10.000,8000

LUX Inf Or Tel 0161-213 375
CHIUSO PER RIPOSO.

TEATRO BARRIERI Via Parini 1
[illegible]

SALA MULTIBSTECA Inf Or Tel [illegible]

TEATRO CIVICO Inf Or Tel 0161-255 544
CHIUSO PER RIPOSO

Oro, incenso, mirra, Bingo 10 e Lotto.

Da **lunedì 22 novembre** La Stampa vi porta fortuna*. Ogni **lunedì**, per **quattro settimane**, vi regala la cartolina per partecipare a **Bingo 10** e **Lotto**. La cartolina si compone di **due parti**:

- **la parte superiore** per giocare a **Bingo 10** con 10 numeri. Ogni giorno La Stampa ne pubblica 7. Teneteli d'occhio: se nell'arco della settimana escono tutti i vostri 10 numeri, avete fatto Bingo ■ potrete vincere fino a 100 milioni.
- **la cartolina di auguri**, da spedire ■ chi volete. Chi la riceve trova 3 numeri che saranno giocati al **Lotto**, sulla ruota indicata, sabato **15 gennaio 2000** e potrà vincere fino a 100 milioni.

Buona fortuna ■ Buon Natale da La Stampa ■ voi e ai vostri amici.

*Leggete il regolamento dettagliato pubblicato tutti i giorni su La Stampa. Il gioco è limitato a Piemonte e Valle d'Aosta. L'offerta è riservata al canale edicola.

BINGO 10 più Lotto

LA STAMPA

Aut. Min. Ritch. Scade il 27/01/2000

Radio Dimensione Suono

ASCOLTA LE FREQUENZE DI RDS RADIO DIMENSIONE SUONO CHIAMANDO IL NUMERO VERDE 167-255305 O VISITANDO IL SITO WWW.RDS.IT

NUMERI UTILI

SALUTE

[illegible]	118
[illegible]	58201030
[illegible]	
Ambulanze	5510
Assistenza al cittadino	5875322
[illegible]	4957 0800-7705 5563
[illegible]	490663-3054343
[illegible]	228941
[illegible]	6636620
[illegible]	167230296
[illegible]	5800340

PUBBLICA SICUREZZA

[illegible]	113
Carabinieri (Pronto intervento)	112
Polizia stradale	55441
Vigili Urbani (Pronto intervento)	67691
Vigili del fuoco (Pronto intervento)	115
Guardia di finanza (Pronto intervento)	117

PREVENZIONE

Telefono Azzurro (Abuso minori)	5820802
Telefono Rosa (Violenza alle donne)	37518282

Galiatsatos al Chiostro del Bramante

CHE siamo inscindibili dall'ambiente in cui viviamo, che siamo quello che ci circonda il più o meno vero per tutti. Lo è senz'altro per Dimitrios Galiatsatos che espone alcune sue opere – Gli immutabili misteri del sacro è il titolo della mostra curata da Gabriele Simongini – nella Sala dell'Oratorio al Chiostro del Bramante a Santa Maria della Pace (via Arco della Pace 5). Nato a Cefalonia nel 1955, dalla sua terra si porta dietro il misticismo orientale e il senso religioso degli antichi bizantini. Il luogo della mostra non poteva essere più adatto allora per ospitare i lavori di Galiatsatos che da sempre esprime la religiosità che pervade l'ordine naturale. Trenta pannelli e diverse sculture per comunicare al pubblico non i segni specifici e transitori di una civiltà, ma al contrario l'universalità che si nasconde dietro la storia. Ecco allora la materia che, scortecciata, abrasa, combusta, registra ogni minima impronta della mano fino a diventare una sorta di fossile o di minerale. E all'opera dell'uomo si sovrappone quella eterna della natura. I lavori di Dimitrios Galiatsatos trasmettono la sua profonda spiritualità che opera «dal di dentro, lì dove mito, storia, magia e religione si incontrano». Fino all'8 dicembre. Ingresso libero. Il catalogo verrà distribuito gratuitamente fino ad esaurimento. Orario tutti i giorni dalle 10.30 alle 22.30. Per informazioni telefonare allo 063204912

(Rossella Fabiani)

NUMERI UTILI

COMUNE DI ROMA

Centralino	67101
Ama (Pulizia della città)	167 867035

GUASTI

Acea (Pronto intervento elettrico)	167 130033
Acea (Pronto intervento acqua)	[redacted]
Aci soccorso stradale	116
Enel	16441
[redacted]	[redacted]
Pronto intervento idraulico	5285959
Telecom	182

[redacted]

[redacted]	46954444
Metrebus	167.431784
Ferrovie dello [redacted]	
F.S informazioni	147 888088
Biglietti Eurostar a domicilio	[redacted]
Informazioni andamento treni	4884466

Aeroporti

Leonardo da Vinci	65951
Ciampino	794941
[redacted]	3570-4994-88177-6645-4157

[illegible]

[illegible] 0656904[redacted] Vipsanio Agrippa, 7/h. Domenica 12 [illegible] di e con G M Castelli. Alle ore 17.30

[illegible] 066874167 Via della Penitenza, 33 [illegible] A: Riposo. Sala B: Domani [illegible] di F. Parnasi. Alle ore 21.30

ALFELLINI 065757570 Via [illegible] Carletti. 5 Spettacolo di Cabaret Alle 22.30.

[illegible] 065750827 Via San Saba. 24. Domani (prima) [illegible] di F. Fiorentini regia di B. Conti con V. Viola, V. Fanelli. Alle 21.00

[illegible] 066879419 P.zza Montevecchio, 5 Tutte le sere "Mille anni di musica" con E. Samaritani. Alle 22

[illegible] TEATRO DI ROMA 066880460 1/2 L.go Argentina, 52. Domani (prima) [illegible] V. Magrelli a cura di L. Ginzburg. Ingresso libero. Alle 21.00

[illegible] 6381058 via dell'Argilla, 18. Riposo

[illegible] 06[illegible]98111 Via Natale del Grande, 27. Mercoledì (prima) Il [illegible] di H. Pinter. Regia di D. Nigrelli con S. Sivori, P. Mannetta. Alle 21.00.

ASSOCIAZIONE FRA I CIOCIARI 0670491977 Via Sansevero, 1 [illegible]

CASA DELLE CULTURE 0658333253 Via San Crisogono 45 [illegible] di [redacted] e regia di Pippo Di Marca. Alle 21.00

CIRCO LIDIA TOGNI 063225986 - Stadio Flaminio [illegible] 2000 - Tutti i giorni alle ore 17 - 21 15 Domenica e festivi alle ore 10 - 16 15 - [illegible]

[illegible] Sala Grande 067004932 Via Capo d'Africa, 5/A. Domani Il [illegible] di G. Clementi, con R. Gar[illegible] L. Sollai. Alle 20.30 Ridotto: Domani [illegible] di S. Succimarra. Alle 20.45. Domani [illegible] di R. Larsen con F. Canino. Alle 21.45

[illegible] 065867824 Via Mar Rosso, 329/331 (Ostia lido). [illegible] La [illegible] delle mogli di Molière, con A. Di Francesco, E. Liberto Alle 21.00 Domenica Il giro del mondo in 80 giorni con T. Dal Monaco. Alle ore 16

[illegible] 065796130 Via Dal Mortaro, 22 (Largo Ghica). Riposo

[illegible] 065783501-2 Via Galvani 69. Domani la compagnia "La Maschera" [illegible] di F. Rame, D. Fo, A. [illegible], L. Artale. Alle 21.00

[illegible] Taro, 33/A [illegible] scritto e diretto da U. Marzi. Alle 21.00

[illegible] Sala A 066871639 Via di Grottapinta, 18 Riposo

[illegible] 066871639 Via di Grottapinta, 18. Giovedì [illegible] con Greg e Lillo. Alle 22.30

[illegible] tapinta. 18 Domani [illegible] di e con F. [illegible]. Regia di Armandola e Pisticci. Alle 21.00

[illegible] 066867610 Vicolo degli Amatriciani, 2. Tutti i lunedì [illegible] W. Shakespeare. Alle 2[illegible]

[illegible] 066784380 Via del Teatro Marcello 4 Riposo

[illegible] 067825483 villa Lazzaroni (v. Appia Nuova, 522). Domani [illegible] di Ibsen; con M. Esdra, M. Mete. Alle 20.45

DELL'ASCOLTO 0633251656 Via Veientana, 5/A. Venerdì [illegible] di e con R. Zamengo. Alle 21.00

[illegible] 066875550 Via dei Filippini, 17/[illegible] 11 la compagnia Teatro IT presenta Il [illegible] di M. Monti. Regia [illegible] Alle ore 21.00. Sabato [illegible] e [illegible] letture di G. Angelillo. Ingr. libero. Alle 18

[illegible] Sala Caffè Teatro e Sala Artaud 066875550 Via dei Filippini, 17/A. Domani [illegible] del signor Pressel spettacolo itinerante di L. Salvati, con G. Angelillo. Alle 21.30

[illegible] 066830830 Via dei Filippini, 17/A. Riposo

[illegible] 0644233649 Via Forlì, 43. Domani [illegible] di e con V. Marsiglia di [illegible] Ormanni e Vittorio Marsiglia. Alle 21.00

DI VIA SPERONI 064112287 Via Luigi Speroni, 13 [illegible]

[illegible] 06[illegible]8259 Vicolo Due Macelli, 37 [illegible] di A. [illegible] Giorgi, R. A. Manduni. Regia di A. Sarrano. Alle ore 21.00.

[illegible] 0670135222 via Crema, 8 [redacted]

[illegible] 16/E. Domani [illegible] di [illegible], con Glauco Mauri, Roberto Sturno. Alle 20.45 (E5)

[illegible] 064882114 Via Nazionale 183 [illegible] da C. Collodi. Alle 10.30 e 14.00

[illegible] 064885095 Via Nazionale, 183 Domani [illegible] di E. Ionesco, con E. [illegible], F. Castellano. Alle 20.45 (turno 22).

ETI TEATRO QUIRINO 066794585 Via delle Vergini, 7. Domani [illegible] di e con Moni Ovadia. Alle ore 20.45

ETI TEATRO VALLE 0668803794 Via del Teatro Valle 21. I Tetes de Bois in [illegible] concerto spettacolo. Alle ore 21.00.

[illegible] 068082511 P.zza Euclide, 34/A. [illegible]

[illegible] 06579[illegible] Via Stefano al Cacco, 15 Riposo

FORO CARILLO 06780447 Via Camilla 44 Riposo

GALLERIA DE' SERPENTI 064872212 Via dei Serpenti, 32. La [illegible] di D.A.F. De Sade, scritto e diretto da N. [illegible] Alle 21.00

[illegible] Via delle Fornaci, 37. Domani Aldo Giuffrè e Fioretta Mari in [illegible] di Molière, con la partecipazione di Marine Brochard. Alle 21.00

[illegible] 068607513 Via R. Leoncavallo, 10/16 La Danza del Sorriso presenta [illegible] coreografia R. Castello. Alle ore 21.00

IL CANTIERE 065745254 Via Gustavo Modena, 92 (Piazza Sonnino). Domani l'Ass. Cult. Teatro Immagine presenta [illegible] di B. Birmingham. Alle 21.00

I VIAGGI SENTIMENTALI 063243134 v. Principessa Clotilde, 9. Venerdì (prima) la Bilancia e Fond. Ippolito Nievo in Memorie di un [illegible] di F. Carena. Regia di R. Cavallo. Alle 21.30

IL VASCELLO 065881021 Via G. Carini 72/78 Riposo

IL PUFF 065810721-065800989 Via G. Zanazzo, 4 Domani il Puff presenta Lando Fiorini in [illegible] 2000, [illegible] di Natale Fiorini, con Mary Cipolla, Tommaso Zevola, Loretta Rossi Stuart. Alle 22.30

[illegible] 068416057 Via Taro 14. Mercoledì [illegible] di D. Ganata. Regia di B. Toscani. Prenotazione obbligatoria. [illegible]

[illegible] 066868682 Via Capo d'Africa, 8. Domani [illegible] di e con I. Ghione, con S. Ghironi. Alle 21.30

L'ARTE DEL TEATRO STUDIO 064885608 v. Urbana, 107. Venerdì The [illegible] di C. Durang. Diretto da E. Bassinesi. Alle 22.00

LA CHANSON 064873164 L.go Brancaccio, 82/A. Domani [illegible] commedia in inglese da 10 minuti seriamente sconvolgenti di e con Miseferi e Battaglia con R. Cannata. Alle 21.30.

[illegible] 06[illegible]30817 Via Aurelio Saliceti 1/3 [illegible] dalla novella di Dickens. Alle 10.30 (per le scuole).

[illegible] 063223634 Via Montezebio, 14. Domani Lauretta Masiero, Isa Barzizza, Ariella Reggio [illegible] di Fabio Storelli, regia di Pa[illegible] Rossi Gastaldi. Alle 21.00.

[illegible] 065139405 Via G. Genocchi, 15 [illegible] Alle 10.00

[illegible] 06326595[illegible] P.zza G. da Fabriano, 17. Domani [illegible] con A. Marchesini. Alle 21.00

[illegible] 065126445 Via Fincati 26. Tutte le sere [illegible] alle ore 22.00

[illegible] 068088299 Via G. Borsi, [illegible] (prima) [illegible] di P. T. Cruciani, con R. Lagana, P.T. Cruciani. Alle ore 21.30 (turno A).

POLITECNICO 063219891 Via G.B. Tiepolo, 13/a. [illegible] da "Decivitate Dei" testo e regia di M. Prosperi. Alle 21.00.

[illegible] 0639740503 Via degli Scipioni 98. Domani [illegible] di Peppino De Filippo, regia di F. Gravina, con F. Gravina, L. Mangano. Alle 21.00 Tutti i lunedì [illegible] con i pantomonium. Alle 21.00.

[illegible] 066802770 P.zza S. Chiara, 14. Domani [illegible] di A. Alfieri. Con A. Alfieri, R. Marino, M. Palmi, L. Gana. Alle 21.00.

SALA [illegible] [redacted] 223432 Via Pasigoni, 1. Domani La Comp. Stabile Mario Scaccia presenta Il [illegible] di Molière. Alle 21.00

SALA PETROLINI 065757488 Via Rubattino, 5 (Avviso ai soci) Domani [illegible] di T. Tosto. Alle 21.00. Sala Aldo Fabrizi. Domani [illegible] con gli attori della comp. La Trottola. Alle ore 21.00

SALA TESTACCIO 0657287414 Via R. Gessi 8 Sala Teatro: Domani [illegible] con Le Sbandate. Alle 21.30. Sabato. Domani (prima) [illegible] di A. Cracco, con P. Biuso, G. Rosselli. [illegible]

SALA [illegible] TEATRO 067009329 P.zza di Porta S. Giovanni, 10. Mercoledì (prima) [illegible] di A. Schnitzler. Regia di G. Fiore. Alle [illegible]

[illegible] 066798269 Via Due Macelli 75. Domani [illegible] di Castellacci, Pingitore con O. Lionello, Martufello, Ma[illegible] M. Micara. Alle 21.30

[illegible] 064200711 Via Sesina 129. Concerto di Ana Botta. Alle 21.00. Domani Enrico Montesano in [illegible] con Barbara D'Urso, Enzo Garinei. Alle 21.00. Botteghino dalle 10-13/15.30-19

SPAZIO [illegible] 065895765 Vicolo dei Panieri 3. Domani (prima) [illegible] di [illegible] Cecchi. Regia di M. Cecchi. Alle ore 21.15

STABILE DEL GIALLO [illegible] 335 Via Cassia 871. Domani [illegible] di A. Christie. Alle 21.30

[illegible] tel 065125631. Domani [illegible] di J. Patrick, con A. Carli. [illegible] 20.45.

[illegible] 066872690 Via della Penitenza, 3. [illegible], sabato e domenica [illegible] di P. Palladino, con C. Aubry. Alle 21.

[illegible] STABILE DEL COMICO 0624405[illegible] Via della Rocca, 5. Sala A: Venerdì 2000 [illegible] di e con M. Annunziata. Alle 21.30. Sala B. Giovedì [illegible] di M. Pappagallo. Alle 21.00. Prenotazione obbligatoria

TEATRO D'ORO 067003495 via Labicana, 42. Venerdì [illegible] di F. Venturini. Alle 21.00.

TEATRO XX SECOLO 065881637-065881444 Via Garibaldi, 30 [illegible] Mandolini, con G. L. Ferrato, M. Mandolini. Alle 21.00

TEATRO SETTE 0644236382 Via Benevento, 23. Domani [illegible] di S. Carruso, N. Delia. Alle 21.15.

TEATRO TIRSO 068411827, v. Tirso, 89 (p.za Buenos Aires) La [illegible] di C. Goldoni. Regia di A. Martino, con H. Mescia, A.T. Rossini. Alle 21.00. Ingresso libero

[illegible] 0668805890 Via degli Acquasparta, 16. Sala Pirandello. Domani L'allegra brigata presenta A.A.A. [illegible] di R. Monaco, G. Polito. Alle 21.00

[illegible] piazza Mastai, 2. Sala Domani Alberto Abruzzese & Jaime D'Alessandro presentano [illegible]. Alle 18.30.

[illegible] 065744194 Via Monte Testaccio, 97. Da mercoledì a sabato [illegible] di P. Castellacci, con Giusy Valeri. [illegible]

[illegible] 065882034 C.ne Gianicolense, 10 [illegible] regia di L. Nicolaj. Alle 10.00 (per le scuole).

VITTORIA 065740170-065740598 P.zza S. Maria Liberatrice, 8. Domani [illegible] di G. Imparato. Alle 21.00. Sala B: Lui presenta [illegible]. Alle 21.30

CONCERTI E LIRICA

TEATRO DELL'OPERA 064817003 P.zza B. Gigli, 1. Venerdì [illegible] presso il Teatro Brancaccio (Via Merulana, 244) "Lo schiaccianoci" alle ore 20.30 (prima). Musica di Piotr Ilich Ciaikovskij. Direttore d'orchestra A. Vedernikov

[illegible] 063201752 Via Flaminia, 118 [illegible] 9 dicembre presso il Teatro Olimpico (P.zza Gentile [illegible] Fabriano, 17) "Stardust" concerto dedicato alle canzoni di Broadway. Alle 21.

ACCADEMIA NAZIONALE DI SANTA CECILIA 0668801044 Via Vittoria, 6. Per la stagione sinfonica concerto diretto da Yuri Temirkanov. Musiche di Bizet, Scedrin, Cajkovskij. Alle ore 17.30 (turno A). Presso la Basilica di San Lorenzo in Lucina concerto straordinario per la rassegna "Verso il Giubileo". Prova generale aperta al pubblico. Alle ore 21.00

[illegible] D'ORGANO CÉSAR FRANK 0685353311 Via Ufente, 11. Riposo

[illegible] L.go Francesco Vito, 1 (Pineta Sacchetti). Seminario di danza rinascimentale della [illegible] Gloria Giordano

ASS. CORO F.M. SARACENI v. Busiri Vici, 16/B tel 065899505. Mercoledì presso la Chiesa Sacri Cuori di Gesù e Maria ([illegible] Poggio Moiano, 12) concerto del Coro, direttore G. Agostini. Musiche di Palestrina, Monteverdi, Agostini.

[illegible] 0678343431 [illegible] Bitinia, 19/B. Riposo

ASS. CULT. MUSICA & ARTE 0668209051 Via Cosimo Giustini, 9. Sabato presso il Teatro della Chiesa Corpus Domini (Via G. Vanni, 53) concerto "Ensemble Menuer" Quintetto di strumenti a pizzico. Alle ore 20.30

[illegible] FRA I CIOCIARI 0670491977 Via Sansevero, 1. Domani recitals di Marcella Croce De Grandis

ASS. INTERNAZIONALE AMICI DELLA MUSICA SACRA 0668605816 Via Paolo [illegible] 29. Riposo

ASS. MUSICALE CORO ROMANI CANTORES 0687139264 Via F. Sacchetti. Sabato 11 Presso il Museo Napoleonico (p.zza [illegible] 1) Pepite Messe [illegible] Al pianoforte G. Travagli ni Vittorelli. Alle 17.30

ASS. MUSICALE S. CARISSIMI 0644291451 v. le delle Province, 184. Mercoledì presso l'Oratorio di S. Eligio de Ferrari (via S. Giovanni Decollato, 9) recital del chitarrista L. De Angelis. Musiche di [illegible] del XVI [illegible] Paganini [illegible] Brower. Alle 20.30

ASSOCIAZIONE [illegible] 066530049 [illegible] 4546818 Via R. Baltistini 97/99 (Colli Portuensi). Domani presso l'Ass. degli Umbri (via Monterone, 2) "Omaggio a G. Gershwin. Rapsodia in blu". Alle [illegible]

AULA MAGNA I.U.C. 063610051 Università La Sapienza P.le Aldo Moro 5. Presso l'Aula Magna dell'Università La Sapienza (P.le Aldo Moro 5). Domani Le sonate per violino e pianoforte di Beethoven - Violino U. Ughi, Pianoforte B. Canino. Alle 20.30

[illegible] E CASTELLI [illegible] NEL LAZIO 062280375-03479407189. Mercoledì presso la Villa Sforza Cesarini (Lanuvio) concerto del pianista G. Verdi. Musiche di Chopin. Alle ore 17.30.

CHIESA SAN CARLO AI CATINARI 0668307070 P.zza Cairoli, 117. Riposo

CORALE POLIFONICA "BENEDETTO MARCELLO" 0665746027 L.go N. S. di Coromoto, 2. Sabato 11 presso la Basilica di S. Giovanni Battista dei Fiorentini (via Acciaioli - 2) Concerto del coro B. Marcello e dell'orchestra Roma Symphonia. Dir. M. J. Cationi [illegible] ore 21.00

CORO LIRICO SINFONICO ROMANO 066791439 Presso il Salone Margherita concerto diretto da M. [illegible]. Alle ore 20.30

CORO POLIFONICO DI CIAMPINO 067916390 Domani (viale Kennedy) concerto [illegible] Coro. Direttore M. Lupi. Musiche di Verdi, Perosi, Casmiri, Somma. Alle ore 19.00

[illegible] 066372294 Euromusica concerto per festeggiare il Millennio e i 60 anni di M. Appina "Aspirall, diva sublime". Alle ore 21.00

GONFALONE 066875952 v. del Gonfalone, 32 Giovedì presso il Palazzo della Cancelleria (piazza della Cancelleria, 1) concerto dell'Orchestra da camera del Gonfalone. Alle ore 21.00

GRUPPO MUSICA INSIEME 066535998. Via Fulda, 117. Venerdì presso l'Oratorio di S. Paolo di S. Carlo ai Catinari (piazza B. Cairoli, 117). Musiche della tradizione Mariana. Alle ore 21.00

I CONCERTI NEL PARCO 065816987 via Ugo Bassi, 17. Riposo

MENDELFLOR MUSIC 0665795117. Venerdì presso la Chiesa Valdese "Rigoletto". Alle 20.30

MUSICA 96 069072497 v. P. Giannone [illegible] Concerto di M. Calce, G. Albonetti, M. Lomulo, C. Canonici. Alle ore 15.30 e 18.30

MUSIC ARTIST - ROMA 065803240 Via Pietro Cossa, 40 (p.zza Cavour). Concerti finali degli allievi del Corso Internazionale di perfezionamento pianistico, M. Aquiles Delle Vigne. Alle 20.30 Ingresso libero

S. ANSELMO [illegible] In occasione del terzo incontro Natale a S. Anselmo. Sabato si terrà presso la Chiesa S. Anselmo in Aventino un concerto d'organo. Musiche di Bach, Schumann, Widor ed altri autori. Alle 20.45. Domenica 12 concerto di musica corale con la corale "Armonia Antiqua". Ingresso libero

STUDIO DI MUSICA CLASSICA 064741658 via della Purificazione [illegible] Riposo

TEATRO DELL'ASCOLTO 0633251656 Via Veientana, 5/A. Concerto [illegible]

TEATRO DI DOCUMENTI [illegible] via N. Zabaglia, 42 [illegible]

TEATRO SAN LEONE MAGNO [illegible] via Bolzano, 38. Sabato 11 Madama Butterfly [illegible] Puccini. Alle ore 20.30

PREVENDITE

[illegible] SERVICE piazza Ippolito Nievo, 3 [illegible] 5895431 5894293-5806090. Chiuso domenica. Orario [illegible] al ve[illegible] 13/16-19, sabato 9-13

[illegible]

PLANETARIO [illegible] 4810122 [illegible] so domenica. Orario [illegible] venerdì [illegible] 13/16-19.30 sabato 10-13

PRESS via Kennedy 36 [illegible] Orario (scolo festivi) 9-13/17-20

PRONTOTICKET Prenotazione solo telefonica pagamento tramite carta di credito o vaglia postale, consegna a domicilio tel. 520721

[illegible] via di Marcilia [illegible], 74 tel [illegible] Chiuso domenica e lunedì mattina. Orario 9-13/16-19.30

MUSEI E MOSTRE

ACCADEMIA DI FRANCIA - VILLA MEDICI via Trinità dei Monti 1 tel. 0667611. Orario: martedì e giovedì ore 10.30-22; mercoledì, venerdì e sabato ore 10.30-19.30. Chiuso lunedì. £ 16.000. In occasione del compimento del restauro dell'edificio principale di Villa Medici una grande mostra viene dedicata [illegible] Medici, uno dei più grandi collezionisti e mecenati del suo tempo

ANTICO CARCERE MINORILE via San Michele, 25 tel. 065810424 Orario: martedì-domenica ore 10-19.30. £12.000. Mostra antologica di Antonio Ligabue: 120 opere a confronto con 30 autori contemporanei. Fino a 3 gennaio

[illegible] ARC[illegible] via Giulia 180 tel 066865145. Orario: martedì-sabato ore [illegible] 13/16-19.30. Ingr. libero. Corrado Cagli: opere romane 1932-1938. La mostra intende localizzare il periodo [illegible] esordi legati alla Scuola Romana, di cui fu uno dei fondatori e protagonisti. Fino al 10 dicembre

BIOPARCO viale del Giardino Zoologico, 20 tel. 063608211. Orario tutti i giorni ore 9.30-18. "Sculture al Bioparco - Firenze Presbitero" quattro sculture in alabastro raffiguranti degli animali. £ 10.000. Mostra permanente

CASA DI GOETHE via del Corso [illegible] tel. 063265[illegible] Orario 10-18 chiuso martedì. £ 5.000. "Il collezionista e la sua cerchia - Disegni dalla collezione di Goethe" in occasione del duecentocinquantesimo anniversario della nascita di Goethe. Fino al 7 febbraio

COMPLESSO DEL VITTORIANO Fori Imperiali (Ara Capitolina) (Centro storico), tel. 063225380. Orario: lunedì-venerdì ore 9.30-19.30, sabato, domenica e festivi ore 9.30-20.30. £ 14.000. "Marc Chagall - Il teatro dei sogni" 250 opere tra pittura, disegni e incisioni, inoltre sette grandi dipinti creati per le pareti del Teatro Statale Ebraico di Mosca. Fino al 16 gennaio

[illegible] via della Pace, 5 tel. 0668803098. Orario: lunedì-domenica ore 10.30-22.30. Ingresso libero. "Gli immutabili misteri del sacro" Dimitrios Galiatsatos. In mostra 30 pannelli tra pittura e scultura, e diverse sculture in legno nate dall'incontro tra mito storia, magia e religione. Fino all'8 dicembre

GALLERIA BORGHESE piazza Scipione Borghese, 5 (Pinciano) tel. 068548577. Per visitare la collezione Borghese bisogna munirsi di prenotazione elettronica telefonando al 328101. Orario: martedì-domenica ore 9-17. £ 12.000. Visite guidate £ 6.000

GALLERIA COMUNALE D'ARTE MODERNA E CONTEMPORANEA via Reggio Emilia, 54 (Trieste) tel. [illegible] Orario: lunedì-domenica ore 10-21, dom. e fest. 9-14. £ 8.000 "Duilio Cambellotti". La mostra vuole rendere omaggio ad uno [illegible] principali protagonisti del Novecento con [illegible] che documenta la poliedrica attività del pittore. Tutti i giovedì del mese di novembre (escluso giovedì 18) ciclo di conferenze sull'attività dell'autore. Fino al 23 gennaio. "Lavori in corso". Collettiva di tredici artisti tra cui Vasco Bendini, Oscar Turco, Tommaso Cascella e Andrea Fogli. Fino al 9 gennaio

GALLERIA DI PIAZZA COLONNA via Santa Maria in Via (Centro storico) tel. 066781174. Orario: tutti i giorni ore 10-20. £ 15.000. "Salvador Dalì" in mostra la collezione di scultura, grafica e illustrazione (più di 350 opere) del grande maestro catalano di proprietà della Fondazione Ambrosiana per l'Arte e la Cultura. Fino al [illegible] gennaio

GALLERIA GIULIA [illegible] Giulia [illegible] tel 0668802061. Orario: lunedì-sabato ore 10-13/16-20. "Sculture e progetti" in mostra quindici opere, tra travertini e [illegible] di Pietro Cascella. Fino al 11 gennaio

LA SERRA - VISITORS CENTER DELL'AUDITORIUM via Pietro de Coubertin (corso Francia) tel. 068076255. Orario: lunedì-venerdì ore 10-13 e 15-17, sabato ore 10-13. "Plastici, progetti e schizzi del nuovo Auditorium di Renzo Piano"

[illegible] DEL CORSO via del Corso, 320 tel. 147882211. Orario: ore 10-19.30; martedì-giovedì ore 10-22.30, chiuso lunedì. £ 12.000. "Da Poussin agli impressionisti - Capolavori francesi dal museo Puskin di Mosca" esposizione di 25 capolavori, dal Seicento all'inizio del secolo, che mostrano uno sguardo sulla pittura in Francia a opera di autori come Poussin, Cézanne, Van Gogh e altri. Fino al 27 febbraio

MUSEI E GALLERIE DEL VATICANO viale Vaticano tel. [illegible] Orario: lunedì-sabato ore 8.45-15.45, sabato 8.45-12.45. £ 15.000. L'ultima [illegible] del mese l'ingresso è gratuito. "Croati. Cristianesimo, Cultura e Arte" [illegible] organizzata dall'Ambasciata della repubblica di Croazia. Fino al 15 gennaio

MUSEO CIVICO DI [illegible] via Aldovrandi 18 (Pinciano) tel. 063216586. Orario: martedì-domenica ore 9-17. £ 5.000. "Vivere al limite! Animali in ambienti estremi" i luoghi dove gli animali si sono evoluti adattandosi. Permanente

MUSEO DI MATEMATICA DEL COMUNE DI ROMA Dipartimento di matematica Università la Sapienza. P.le Aldo Moro, 5 (Castro Pretorio) tel. 06583318[illegible] Le visite vanno concordate telefonicamente. Ingresso libero. Mostra degli strumenti di calcolo antico romano, collezione Klein, poliedri della collezione Graziotti. [illegible] Permanente

MUSEO GALLESE via L. Filippini, (Viterbo) tel. 0761495503. Orario: lunedì-venerdì ore 15-19, sabato e domenica ore 10.30-12.30, ingresso gratuito. Cinque artisti australiani e cinque artisti italiani si confrontano in una mostra a tema con [illegible] Anna Cochetti e Jonathan Tanner. Mostra permanente

MUSEO MONTEMARTINI via Ostiense, 106 tel. [illegible] Orario: martedì-venerdì ore 10-18, sabato-domenica ore 10-19. £ 12.000. "Le macchine e gli Dei" sculture di Roma antica provenienti dai Musei Capitolini. Fino al 2000

MUSEO NAPOLEONICO piazza Ponte Umberto I, 1 tel. 066876331. Orario: martedì-domenica ore 9-19. £ 3.750. "Il salotto delle caricature. Acquerelli di Filippo Caetani, 1830-1860" una ricca galleria di ritratti caricaturali dei rappresentanti della società della Restaurazione. Fino al 9 gennaio

MUSEO NAZIONALE DELLE [illegible] piazza Marconi, 8 tel. 065910709. Orario: [illegible] ore 9-19, domenica ore 9-13. £ 10.000. "Oliviero Toscani al muro - L'arte visiva nella comunicazione pubblicitaria United Colors of Benetton". La mostra ruota intorno alle immagini realizzate da Toscani negli ultimi quindici anni per le campagne Benetton. Fino all'30 gennaio

MUSEO NAZIONALE DI CASTEL [illegible] L.go Lungotevere Castello, 50 tel. 0639080730. Orario: [illegible] domenica 9-20. £ 10.000. Il castello si illumina per visite guidate in italiano e inglese tutti i giorni

MUSEO NAZIONALE PREISTORICO ETNOGRAFICO [illegible] PIGORINI piazza G. Marconi, 14 tel. 06549521. Orario: lunedì-sabato ore 9-14, domenica ore 9-13. £ 8.000. "Lo splendore del guerriero - Armi africane antiche". Circa 250 armi fabbricate prima della fine dell'800, provenienti dalle collezioni dei primi viaggiatori italiani e raccolte come reperti e bottino dell'esplorazione pre-coloniale. "Oceania: Case degli uomini, Case degli spiriti". Fino al 31 dicembre. "Ipogei [illegible] Daunia. Culti e riti funerari della media età del Bronzo". Fino al 31 gennaio

PALAZZO BARBERINI (Galleria Nazionale d'Arte Antica) via Quattro Fontane, 13 tel. 064826521. Visite guidate tel. 06[illegible]. "Pier Leone Ghezzi - Settecento alla moda" nel Salone di Pietro da Cortona, dipinti e caricature permetteranno di ricostruire la personalità eclettica e ricca di humor di un protagonista del '700. Orario: martedì-venerdì ore 9-21, sabato [illegible] 9-24, domenica ore 9-20. £ 10.000

PALAZZO DELLE ESPOSIZIONI via Nazionale, 194 tel. 064745903-064885465. Orario: 10-21 (chiuso martedì). £ 15.000. "[illegible] viaggio e [illegible] movimento nelle fotografie [illegible]". Fino al 10 gennaio. "Artisti per Goethe. Viaggio in Italia. Weimar, Napoli, Roma" opere di artisti moderni che idealmente accompagnano Goethe nel suo viaggiare per l'Italia. Fino al 6 dicembre

PALAZZO VENEZIA via del Plebiscito, 118 tel. [illegible]94318 Orario: martedì-domenica ore 10-19. £ 14.000. "Romei Giubilei - Il pellegrinaggio medievale a San Pietro" oltre 250 opere fra dipinti, mosaici, codici e disegni che testimoniano [illegible] pellegrinaggio e la figura del pellegrino. Fino al 26 febbraio

SCUDERIE DI PALAZZO RUSPOLI via Fontanella Borghese, 56/b tel. 0668307344. Orario: tutti i giorni ore 9.30-19. £ 12.000. [illegible] della corte degli Zar: 650 opere provenienti dalle collezioni delle residenze degli Zar. Fino al 21 dicembre

FARMACIE DI NOTTE

Aperte dalle 19.30 alle 8.30

[illegible]: via dello Statuto 35/a, via Nomentana 564; piazza Massa Carrara 10; piazza Bologna 18; piazza Istria 8; Galleria [illegible] testa Stazione Termini (ore 7.30-22); corso Rinascimento 48; via Nazionale 228; via Arenula 73; via Bertoloni 3; piazza Barberini 49; corso d'Italia 100; via Roccantica 8; piazza della Repubblica 67; piazza del Cinquecento 48

[illegible]: via Tiburtina 437; via Tuscolana 925/b in alternanza settimanale con via Tuscolana 1258 e via Tuscolana 918; via delle Robinie 81; via Casilina 1220.

[illegible]: viale Europa 76, viale Beata Vergine [illegible] Carmelo 73; via Ostiense 168; piazza Ragusa 14; via Etruria 36; via Tuscolana 462; via Appia Nuova 213; via Acqua Bullicante 68; via Prenestina 365/a; via Collatina 112.

[illegible]: viale Marconi 178; via Portuense 425; via Pietro Cartoni 183; piazza S. Giovanni di Dio 14; viale Trastevere 229; via Gino Bonichi 113; via Pietro Rosa 42; largo G. da Montesarchio 10.

[illegible]: largo Cervinia 18; via Monti di Primavalle 187; via Pasquini 12; piazza Risorgimento 44, corso Francia 174; largo Donaggio 8; piazza Ponte Milvio 15; piazza Pio XI 30; via Cola di Rienzo 213

LIBRERIE DI NOTTE

[illegible] - via dei Frenaroli, 27/28 tel. 5884097. Orario: lunedì ore 17.00-24.00, dal martedì alla domenica ore 11.00-24.00. Libreria-Caffè con sala proiezioni, convegni, ristorante e salone [illegible]

FELTRINELLI 401 - piazza Campo de' Fiori, 44 tel. 6875930. Orario: lunedì ore 16.00-24.00, dal martedì al sabato ore 10-13.30 e 16.00-24.00, domenica ore 10.30-13.30 e 16.00-24.00. Libri d'arte, teatro, cinema e spettacolo con una particolare attenzione ai piccoli editori.

GULLIVER - via Tuscolana, 771/a tel. 7880000. Orario: Tutti i giorni ore 9.00-23.00.

[illegible] ALLA LETTURA - corso Vittorio Emanuele II, 283 tel. 6861396/6896826. Orario: dal martedì al giovedì ore 9.00-1.00, venerdì e sabato ore 9.00-2.00, domenica e lunedì ore 9.00-24.00. Presentazione [illegible], incontri dedicati alla poesia, lezioni di ballo, domenicali animazione bambini, libri introvabili (fuori catalogo) in particolare libri d'arte.

LIBRERIA DEL TESTACCIO - piazza S. Maria Liberatrice, 23 tel. 5746153. Orario: aperto tutti i [illegible] alle 23.00

[illegible] - via del Corso, 26/27 tel. 3204842. Orario: lunedì-giovedì ore 10-20.30, venerdì e sabato ore 10.00-24.00, domenica ore 10.30-13.30 e 15.30-21.00.

LIBRERIA VIA DI RIPETTA - via Ripetta, 239/241 tel. 3207305-36003631. Orario: lunedì-venerdì ore 10.00-24.00, sabato ore 10.00-1.00, domenica ore 11-13.30 e 17.00-24.00.

LIBRERIE LE PLEIADI - via dei Giubbonari, 76/77 tel. 68804192; via Nazionale 71 [illegible] 4826985; via del Governo Vecchio, 86 tel. 68307846. Orario: dal lunedì al giovedì ore 9.00-24.00, venerdì e sabato ore 9.00-1.00. Orario continuato. Novità e vasta scelta di volumi a metà prezzo.

[illegible] - via Gustavo Bianchi, 7 tel. 5750477-5754632. Orario: dal martedì alla domenica ore 14.00-1.00. Libreria-Caffè con internet café, sala conferenze con maxischermo per proiezioni.

[illegible] - piazza Montecitorio, 59 tel. 6781103. Orario: aperto tutte le sere fino alle ore 23.00, il sabato fino alle ore 24.00.

LA STRADA - via Veneto, 56 tel. 4824151. Orario: dal lunedì al venerdì ore 9.30-24.00, sabato ore 9.30-1.00, domenica ore 11.00-13.30 e ore 17.00-24.00. Costruita su diversi piani la libreria ospita eventi e presentazione di libri.

[illegible] - stazione Termini (Area biglietteria) tel. 4828422. Orario: aperto tutte le sere fino alle ore 23.00

I LOCALI

[illegible] via Ostia 9, tel. 0639742171. Alle 22.30 concerto di musica jazz con Giovanni Tommaso, Gegè Munari, Dado Moroni e Daniele Scannapieco quartet.

ALPHEUS via del Commercio 36, tel. 0657478[illegible]. Domani alle 21 Sala Mississippi: cartoon party con il trio medusa in "Incontri ravvicinati del trio tipo", in onda a [illegible] di Ogo, Sala Red river: discoteca con il dj Daniele Franzon.

ARRIBA ARRIBA via delle Oipannelle 104, tel. 067213772. Domani alle 21.30 lezioni di salsa e discoteca con le selezioni latine di Johnny Bunz.

[illegible] vicolo San Francesco a Ripa 18, tel. 065812551. Domani alle 22 concerto Chuck Prophet, a Roma per presentare il suo ultimo album "The Hurting business".

[illegible] via F. Compagni 35, tel. 064070111. Domani alle 22 serata dedicata alle [illegible]

[illegible] via di Monte Testaccio, 36, tel. 065746019. Domani alle 23 serata cubanissima con ritmi, suoni e balli dalla isla del sol

CAFFÈ LATINO via di Monte Testaccio, 63 (Testaccio), tel. 0657288[illegible]. Domani alle 22 Musica senza frontiere in collaborazione con la Scuola di musica popolare di Testaccio, in concerto i Bouly sokno ensemble, dal Senegal danze e musiche tradizionali

CIRCOLO VERDIO via dei Reti 25, tel. 0347/8146544. Domani alle 22.30 concerto pop dance con i Black Diamond.

CLASSICO VILLAGE via Libetta, 3 (Ostiense). Domani alle 21.30 concerto funky con i Matchunk.

[illegible] via Cristoforo Colombo 454, tel. 065405060. Domani alle 22.30 concerto dance con il gruppo Prodotti atipici.

[illegible] l.go O. Giustiniani (Testaccio), tel. 0665355922. Alle 22 Red Ronnie live bar, ospiti Delta V, i Madrebù e i Timoria.

[illegible] via degli Orti di Trastevere 2, tel. 0658333464. Alle 21 Francesco Visi propone Il lunedì black.

[illegible] via Crescenzio 82/a, tel. [illegible]. Alle 21.30 concerto rock italiano con gli Stilford di Reda.

FOUR XXXX PUB via Galvani 69, tel. 065757296. Alle 21 concerto di musica blues con Nino De Rose

[illegible] PUB via Gregoriana 54/a (centro storico) tel. 066796386. Mercoledì alle 22 concerto di musica jazz con Paolo Tombolesi trio

[illegible] via Ostiense 131, tel. [illegible]. Domani alle 21.30 serata in collaborazione con Magic tv, in consolle happy music a cura del dj Riccardo Lodi e Marco Sabbatini.

I GIARDINI DI ADONE via dei Reti 38/a, tel. 064454382. Ambientato in una zona antica e suggestiva di Roma, offre una serata programmazione di musica dal vivo. Domani alle 22 concerto di musica pop dance con gli Smash

IL FRIGOLI via Gustavo Bianchi 7, tel. 065754632. Giovedì alle 21.30 "The Fregolishow" con i fratelli Max e Francesco Morini

ILYO'S via del Boschetto, 34, tel. 064815242. L'associazione culturale ILYO'S sta organizzando la quarta edizione del festival di cortometraggi dal titolo "L'evasione degli ultracorti". L'iscrizione è gratuita e ogni autore può presentare un massimo di due opere che non superino i 15 minuti di durata, entro il 30-12-1999

IL PONTE DELLE FRAGOLE via C. Botta 51, tel. 0647824868. Tea-room, giochi da tavolo e per tutto il mese di dicembre gastronomia scandinava natalizia. Alle 22 serata jazz, Michele de Vito sassofono, Fabrizio Montemarano basso, a seguire jam session

MARCILLINA CAFE' p.zza della Cancelleria 87, tel. 066830[illegible]. Nuovo locale, a due passi da Campo de' Fiori, aperto dalle 6.30 di mattina alle 2 di notte è ideale per colazione, pranzo, cena e dopo cena.

[illegible] piazza G. Meucci 4, tel. 065530074[illegible]. Domani alle 22.30 concerto con i Timoria, uno dei più apprezzati e longevi gruppi del rock italiano

MISSISSIPPI JAZZ CLUB Borgo Angelico, 18/a tel. 0666806348. Mercoledì alle 22 concerto jazz con [illegible]

[illegible] via Pietralata, 157, tel. 0267974[illegible]. Alle 19 incontro con Erri De Luca in occasione dell'uscita del suo ultimo libro "Tre cavalli". Feltrinelli Editore interverrà Barbara Bacchiani

PALACIALFA viale Oceano Atlantico 271/d. Tel. 064747668. Alle 22 concerto con Marlene Kuntz, il quartetto piemontese in tour per presentare il [illegible] album "H.U.P live in catarsie". Ad accompagnarli, i Verlus con il loro disco d'esordio "Welcome to the modern dance hall"

PALLADIUM piazza B. Romano, 8 Tel. 065110203. Alle 21.30 concerto pop con i Nomadi

[illegible] via Libetta, 13, tel. 0657287338. Discopub-ristorante messicano, tortillas e fajitas. Domani alle 22 Jeff Terry propone un repertorio sempreverde

[illegible] via [illegible] 172 (stazione di Metro Sud), tel 0579845660-0579845[illegible]. Locale di 1400 mq dove la domenica è possibile seguire gli incontri di calcio di Roma e Lazio in pay tv. Domani alle 21 appuntamento con il posta e ris-posta, comunicazione epistolare tra tavoli

THE GALLERY via della Maddalena (Pantheon) tel. 066672316 [illegible] alle 23 serata "On air", Radio Centro Suono trasmetterà in diretta dalla consolle il sound [illegible] Luca Cucchetti e Tin Tin the Kooliman

TRAME

ADDIO TERRAFERMA. Commedia drammatica. L'ultima fatica di [redacted] Iosseliani narra di un giovane benestante che tutti i giorni lascia la famiglia per andare a Parigi a fare i lavori più umili.
(Cinema Lucky Blu, Mignon 1)

AMERICAN PIE. Comico. Campione d'incassi negli Stati Uniti, il film racconta di un gruppo di intraprendenti liceali a caccia di fidanzate.
([redacted]tic 6, Cineland [redacted] Galaxi Venere, Madison 3, Savoy 4, Warner Village 6)

AMOR NELLO SPECCHIO. Drammatico. Nel 1600 l'autore [redacted]rale mette in scena a Parigi una commedia che trae spunto dalla gelosia tra due donne, sua moglie e una giovane attrice.
(Augustus 2)

APPASSIONATE. Commedia. Il piemontese Tonino [redacted] Bernardi filma un viaggio a Napoli tra passato e presente
(Labirinto C)

BIG DADDY. Commedia. Successo americano, il film racconta di un laureato in legge che ama oziare e che, per dimostrare alla fidanzata pronta a lasciarlo di essere maturato, decide di prendersi cura di un bambino di cinque anni
(Alhambra 3, Cineland 9, Cola di Rienzo, Delle Mimose 1, Jolly 4, King 1, Maestoso 3, Moderno 1, Warner Village 7)

[redacted] Azione. Un'ambiziosa scienziata [redacted] sul dna di alcuni squali mako. L'esperimento li rende più intelligenti, veloci e, soprattutto, pericolosi
(Cineland 7, Royal 2, Warner Village 5 e 14)

BUENA VISTA SOCIAL CLUB. Documentario. Il nuovo lavoro di Wim Wenders racconta di vecchie glorie della musica cubana riunite da Ry Cooder e accompagnate per una serie di tr[redacted] concerti
(Labirinto A)

COME TE NESSUNO MAI. Commedia. Le avventure sentimentali di un gruppo di sedicenni nel nuovo film di Gabriele Muccino («Ecco fatto»).
(Greenwich 3)

DESTINI INCROCIATI. Drammatico. Il nuovo film di Sidney Pollack narra di un investigatore (Harrison Ford) e una deputata (Kristin Scott Thomas) che si incontrano quando vengono a scoprire che i loro famigliari, vittime di un incidente aereo, li tra[redacted]
(Cineland 10, Delle Mimose 2, Embassy, Eurcine 2, Galaxi Mercurio, [redacted]lio Cesare 3, Jolly 1, Maestoso 4, Warner Village 18)

FIGHT CLUB. Drammatico. Il rampante Edward Norton, in cerca di emozioni, comincia a frequentare il «duro» Brad Pitt e le sue palestre clandestine dove la violenza regna sovrana.
(Lux 6, Madison 4)

GIORNI CONTATI! *Fantascienza. Nella New York dei nostri giorni Arnold Schwar*zenegger è un ex poliziotto che combatte il diavolo.
(Academy Hall, Alhambra 2, Atlantic 4, Bro[redacted]ay 3, Cineland 11, Galaxy Giove, Garden, Lux 1, Madison 2, Moderno 2, New York, Odeon 2, Pasquino, Roxy Smeraldo, Savoy 1, Trianon 2, Tristar Blu, Warner Village 1, 11 e 15)

IL SESTO SENSO. Thriller. Bruce Willis è uno psicanalista infantile che si prende cura di un bambino ossessionato dai suoi poteri paranormali.
(Ambassade 2, Atlantic 2, Barberini 2, Broadway 2, Ciak 2, Cineland 2, Doria 3, Excelsior 3, Farnese, Galaxy Saturno, Lux 3, Missouri 3, Moderno 4, Odeon 3, Reale 1, Ritz, Roxy Topazio, Savoy 3, Trianon 4, Tristar Verde, Warner Village 9 e 14)

JAKOB IL BUGIARDO. Drammatico. Durante la seconda guerra mondiale, in un ghetto ebraico della Polonia occupata l'intraprendente Jakob (Robin Williams) s'inventa la «radio delle buone notizie».
(Sala Umberto)

LA [redacted] PRUGNA. Commedia. Il «peggio» dell'Italia contemporanea [redacted] film di Claudio Malaponti a cui partecipano numerosi cabarettisti.
(Lux 4)

LA RAGAZZA SUL PONTE. Drammatico. Il nuovo film di Patrice Leconte («Il marito della parrucchiera») con un lanciatore di coltelli che convince una ragazza di non suicidarsi. Tra i due nasce un rapporto d'amore
(Greenwich 2, Quattro Fontane 4)

LA VITA È UNA SOLA. Commedia. Secondo lavoro del trio Cappuccio-Gaudioso-Nunziata, racconta di tre amici che riescono a realizzare un film e lo presentano con successo a un festival in Svizzera. Problemi nascono quando si comincia a cercare una distribuzione per fare uscire il film in Italia.
(Capranichetta, Holiday)

TERRA BRUCIATA. Azione. L'esordio cinematografico di Fabio Segatori racconta di uno stuntman italiano impegnato a Hollywood che torna nel paese natio della Basilicata per la morte dei genitori. [redacted] che non si è trattato di un incidente, si mette sulle tracce del responsabile.
(Universal, Warner Village 17)

THE ASTRONAUT'S WIFE. Thriller. L'astronauta Johnny Depp ha perso conoscenza, nello spazio, per due minuti. Al rientro sulla terra, la moglie (Charlize Theron) lo trova cambiato
(Cineland 14, Delle Mimose 4, Eurcine 1, Fiamma 1, Maestoso 1, Warner Village 13)

THE EYE - LO SGUARDO. Thriller. Ewan McGregor è un agente segreto britannico sulle tracce di un'affascinante ragazza che conquista gli uomini per dem[redacted]li.
(Barberini 3, Giulio Cesare 2)

PRIME VISIONI

RISTORO · LOCALI CON ARIA CONDIZIONATA · [redacted] PORTATORI

LA RECENSIONE

DI LIETTA TORNABUONI

Bob Hoskins scapolo triste e pericoloso

NELLA trasposizione di un romanzo di William Trevor, Bob Hoskins recita benissimo una grande parte: un gastronomo provinciale inglese, scapolo solitario mai dimentico della bella mamma che dava lezioni di cucina alla tv e della propria infanzia di grasso ragazzo infelice, uomo ordinato, pignolo e soave, maniaco delle ragazzette senza casa, sperdute, fragili, nei guai. Di queste ragazze si occupa: da passaggi in auto, ascolta e registra confidenze, offre consolazione e, al momento in cui le ragazze vogliono andarsene, senza averle toccate le uccide e le seppellisce nel suo giardino.

La nona ragazza che incontra, una irlandese in cerca del ragazzo di cui è incinta che è scomparso senza lasciare indirizzo, con il proprio coraggio energico porterà il mellifluo killer gourmet alla perdizione, al suicidio spaventato.

Il bel film è una nuova prova dell'interesse attuale del quarantenne regista canadese d'origini armene Atom Egoyan per le storie individuali, per l'analisi dei personaggi. Felicia è Elaine Cassidy, interessante e brava.

IL VIAGGIO DI FELICIA di Atom Egoyan, con Bob Hoskins, Elaine Cassidy, Peter McDonald. Produzione Inghilterra/Canada [redacted]

(Intrastevere 2)

ACADEMY HALL v. Stamira 5/7 tel. 0644237778.
Giorni contati di Peter Hyams (V.M. 14) con Arnold Schwarzenegger, Gabriel Byrne. Orario 15.30-17.50 L. 8.000 20.10-22.30 L. 12.000

ADMIRAL Piazza Verbano 5 tel. 068541195
[redacted] Roger Michell; con Julia Roberts, Hugh [redacted] Orario 15.00-17.30 L. [redacted] 20.00-22.30 L. 13.000

ADRIANO piazza Cavour [redacted]
Chiuso per lavori

[redacted] via Merry del Val 14 tel. 065880099
Una relazione privata VO di Frédéric Fonteyne, con Nathalie Baye, Sergi Lopez. Orario 16.30-18.30 L. 8.000 20.30-22.30 · Corto "Per sempre" di G. Caselli L. 13.000

ALHAMBRA via Pier delle Vigne 4 tel. 0666012154.
Sala 1 **Tarzan** di Kevin Lima, Chris Buck. Orario 14.45-16.50-18.50 L. 8.000 20.50-22.40 L. 13.000
Sala 2 **Giorni contati** di Peter Hyams (V.M. 14) con Arnold Schwarzenegger, Gabriel Byrne. Orario 15.15-17.40-20.10 L. 8.000 22.30 L. 13.000
Sala 3 **Big Daddy - Un papà speciale** di Dennis Dugan, con Adam Sandler, Joey Lauren. Orario 14.45-16.40-18.40 L. 8.000 20.40-22.30 L. 13.000

AMBASSADE via Accademia Agiati 57 tel. 065408901
Sala 1 **Tarzan** di Kevin Lima, Chris Buck. Orario 16.00-16.55 L. 8.000 18.50-20.40-22.30 [redacted]
[redacted] **Il [redacted] senso** di M. Night Shyamalan (V.M. 14); con Bruce Willis, Haley Joel [redacted] 16.00-18.10 L. 8.000 20.20-22.30 L. 13.000
Sala 3 **Essere John Malkovich** di Spike Jonze, con John Cusack, Cameron Diaz. Orario 15.30-17.50 L. 8.000 20.10-22.30 L. 13.000

AMERICA via Natale del Grande 6 tel. 065816168
Notting Hill di Roger Michell, con Julia Roberts, Hugh Grant. Orario 15.00-17.30 L. 8.000 20.00-22.30 L. 10.000

[redacted] Viale Adriatico 15/21 tel. 068184388
Sala 1 **Tarzan** di Kevin Lima, Chris Buck. Orario 16.00-18.10 L. 8.000 20.20-22.30 L. 13.000
Sala 2 **Onegin** di Martha Fiennes, con Ralph Fiennes, Liv Tyler. Orario 15.30-17.50 L. 8.000 20.10-22.30 L. 13.000

APOLLO via dei Galla e Sidama 20 tel. 0686208806
Tarzan di Kevin Lima, Chris Buck. Orario 16.30-18.30 L. 8.000 20.30-22.30 L. 13.000

ARCHIMEDE Via Archimede 71 tel. [redacted]
Topsy-turvy - Sottosopra di Mike Leigh; con Jim Broadbent, Allan Corduner. Orario 16.00-19.00 L. 8.000 22.00 L. 13.000

ATLANTIC Via Tuscolana 745 tel. 067610656
Sala 1 **Tarzan** di Kevin Lima, Chris Buck. Orario 14.30-16.30 L. 8.000 18.30-20.30-22.30 L. 12.000
[redacted] **Il sesto senso** di M. Night Shyamalan (V.M. 14); con Bruce Willis, Haley Joel Osment. Orario 16.00-18.10 L. 8.000 20.20-22.30 L. 12.000
Sala 3 [redacted] **a prima vista** di Vincenzo Salemme; con Vincenzo Salemme, Mandala Tyde. Orario 15.10-17.00 L. 8.000 18.50-20.40-22.30 L. [redacted]
Sala 4 [redacted] **contati** di Peter Hyams (V.M. 14), con Arnold Schwarzenegger, Gabriel Byrne. Orario 15.00-17.30 L. 8.000 20.00-22.30 L. [redacted]
Sala 5 **Essere John Malkovich** di Spike Jonze, con [redacted] Cusack, Cameron Diaz. Orario 15.00-17.30 L. [redacted] 20.00-22.30 L. 12.000
Sala 6 **American pie** di Paul Weitz, con Jason Biggs, Chris Klein. Orario 16.00-18.10 L. 8.000 20.20-22.30 L. 12.000

[redacted] Corso Vittorio Emanuele 20 tel. 0668175455
Sala 1 **L'amante perduto** di Roberto Faenza, con Ciaran Hinds, Juliet Aubrey. Orario 16.15-18.30 L. 8.000 20.30-22.30 L. 12.000
Sala 2 **Amor nello specchio** di Salvatore Maira, con Peter Stormare, Anna Galiena. Orario 16.00-18.10 L. 8.000 20.20-22.30 L. 12.000

BARBERINI Piazza Barberini 24-25-26 tel. 064827707
Sala 1 **Tarzan** di Kevin Lima, Chris Buck. Orario 14.30-16.35-18.35 L. 8.000 20.35-22.35 L. 13.000
Sala 2 **Il [redacted] senso** di M. Night Shyamalan (V.M. 14), con Bruce Willis, Haley Joel Osment. [redacted] 15.40-17.55 L. 8.000 20.15-22.30 L. 13.000
Sala 3 **The eye - Lo sguardo** di Stephan Elliott; con Ewan McGregor, Ashley Judd. Orario 15.30-17.45 L. 8.000 20.00-22.30 L. 13.000
Sala 4 **S.O.S. Summer of Sam - panico a New York** di Spike Lee (V.M. 18); con John Leguizamo, Adrien Brody. Orario 16.30 L. 8.000 19.20-22 [redacted]

BROADWAY via dei Narcisi 36 tel. 062303408
Sala 1 **Tarzan** di Kevin Lima, Chris Buck. Orario 15.00-17.00-18.50-20.40-22.30 L. 8.000
Sala 2 **Il sesto senso** di M. Night Shyamalan (V.M. 14), con Bruce Willis, Haley Joel Osment. [redacted] 16.00-18.10-20.20-22.30 L. 8.000
Sala 3 **Giorni contati** di Peter Hyams (V.M. 14); con Arnold Schwarzenegger, Gabriel Byrne. Orario 15.00-17.30-20.00-22.30 L. 8.000

CAPITOL Via G. Sacconi 39 tel. 063236619
Tarzan di Kevin Lima, Chris Buck. [redacted] 15.00-16.55 L. 8.000 18.50-20.40-22.30 L. 10.000

CAPRANICA Piazza Capranica 101 tel. [redacted]
Tarzan di Kevin Lima, Chris Buck. Orario 15.00-16.50 L. 8.000 18.40-20.30-22.30 L. 10.000

CAPRANICHETTA Piazza Montecitorio 125 tel. 066796957.
La vita è una sola di Eugenio Cappuccio, con Massimo Gaudioso, Fabio Nunziata. Orario 16.30-18.30 L. 8.000 20.30-22.30 L. 10.000

CIAK Via Cassia 692 tel. 0633251607.
Sala 1 **Tarzan** di Kevin Lima, Chris Buck. Orario 14.45-16.45 L. 8.000 18.45-20.40-22.30 L. 12.000
Sala 2 **Il sesto senso** di M. Night Shyamalan (V.M. 14), con Bruce Willis, Haley Joel [redacted] Orario 16.00-18.10 L. 8.000 20.20-22.30 L. 12.000

CINELAND MULTIPLEX Via dei Romagnoli 515 (Ostia) tel. 06561841
Sala 1 **S.O.S. Summer of Sam - panico a New York** di Spike Lee (V.M. 18); con John Leguizamo, Adrien Brody. Orario 14.45-17.25 L. 9.000 20.05-22.40 L. 12.000
Sala 2 **Il sesto senso** di M. Night Shyamalan (V.M. 14), con Bruce Willis, Haley Joel [redacted] Orario 15.15-17.50 L. 9.000 20.10-22.40 L. [redacted]
Sala 3 **Tarzan** di Kevin Lima, Chris Buck. Orario 14.30-16.30 L. 9.000 18.30-20.30-22.30 L. 12.000
Sala 4 **Essere John Malkovich** di Spike Jonze, con John Cusack, Cameron Diaz. Orario 15.20-17.40 L. [redacted] 19.50-22.40 L. 12.000
Sala 5 **American pie** di Paul Weitz; con Jason Biggs, Chris Klein. Orario 15.10-17.20 L. 9.000 [redacted] 12.000
Sala 6 [redacted] Kevin Lima, Chris Buck. Orario 15.00-17.00 L. 9.000 19.00-20.45-22.40 L. 12.000
Sala 7 **Blu profondo** di Renny Harlin, [redacted] Burrows, Thomas Jane. Orario 15.20-17.35 L. 9.000 19.55-22.35 L. 12.000
Sala 8 **La via degli angeli** di Pupi Avati, con Gianni Cavina, Carlo Delle Piane. Orario 14.55-17.35 L. 9.000 20.05-22.35 L. 12.000
Sala 9 **Big Daddy - Un papà speciale** di Dennis Dugan, con Adam Sandler, Joey Lauren. Orario 15.30-17.50 L. 9.000 20.25-22.35 L. 12.000
Sala 10 **Destini incrociati** di Sydney [redacted]lack, con Harrison Ford, Kristin Scott Thomas. Orario 14.50-17.20 L. 9.000 20.05-22.45 L. 12.000
Sala 11 **Giorni contati** di Peter Hyams (V.M. 14), con Arnold Schwarzenegger, Gabriel Byrne. Orario 14.40-17.20 L. 9.000 19.55-22.30 L. 12.000
Sala 12 **Notting Hill** di Roger Michell, con Julia Roberts, Hugh Grant. Orario 15.00-17.35 L. 9.000 20.10-22.40 L. 12.000
Sala 13 **Amore a prima vista** di Vincenzo Salemme, con Vincenzo Salemme, Mandala Tyde. Orario 16.15-18.20 L. 9.000 20.25-22.30 L. 12.000
Sala 14 **The Astronaut's wife** di Rand Ravich; con Johnny Depp, Charlize Theron. Orario 14.45-17.15 L. 9.000 20.10-22.35 L. 12.000

CINEMAVICETTO Borgo Santo Spirito 75 tel. 066832724
Addio terraferma di Otar Iosseliani, con Nico Tarielashvili, Lily Navena. Orario 15.40-17.50 L. 8.000 20.10-22.30 L. 10.000

COLA DI RIENZO Piazza Cola Di Rienzo tel. 063235693
Big Daddy - Un papà speciale di Dennis Dugan, con Adam Sandler, Joey Lauren. Orario [redacted] 20.25-22.30

DEI PICCOLI Viale della Pineta 15 tel. [redacted]553485
La gabbianella e il gatto di Enzo d'Alò. Orario 17.00-18.30 L. 7.000

DEI PICCOLI SERA Viale della Pineta 15 tel. 068553485
Willing to know you - Desiderando e conoscerti di Leanne Skyler, con Tristen Skyler. Orario 20.40-22.30 L. 8.000

DELLE MIMOSE Via Vibio Mariano 20 tel. 0633261019
Sala 1 **Big Daddy - Un papà speciale** di Dennis Dugan, con Adam Sandler, Joey Lauren. Orario 16.15-18.20-20.25-22.30
[redacted] **Destini incrociati** di Sydney Pollack, con Harrison Ford, Kristin Scott Thomas. Orario 17.00-19.45-22.30
Sala 3 **La via degli angeli** di Pupi Avati, con Gianni Cavina, Carlo Delle Piane. Orario 15.00-17.40-20.05-22.30
Sala 4 **The Astronaut's wife** di Rand Ravich, con Johnny Depp, Charlize Theron. Orario 15.30-17.50-20.10-22.30

DORIA Via Andrea Doria 52/60 tel. [redacted]
Sala 1 [redacted] di Kevin Lima, Chris Buck. [redacted] Orario 15.30-17.50 L. 8.000 20.10-22.30 L. 13.000
Sala 2 **Onegin** di Martha Fiennes, con Ralph Fiennes, Liv Tyler. Orario 15.30-17 [redacted] 20.10-22.30 L. 13.000
Sala 3 **Il sesto senso** di M. Night Shyamalan (V.M. 14), con Bruce Willis, Haley Joel Osment. [redacted] 15.30-17.50 L. 8.000 20.10-22.30 L. 13.000

DRIVE IN P. Fonte degli Acilii 6/9 tel. 0650930549
Riposo

EDEN Piazza Cola di Rienzo 74 tel. 063612449
Sala 1 **Una relazione privata** di Frédéric Fonteyne, con Nathalie Baye, Sergi Lopez. Orario 16.00-17.30 L. 8.000 19.10-20.45-[redacted] 13.000
[redacted] **Notting Hill** di Roger [redacted] con [redacted] Roberts, Hugh Grant. Orario 15.45-18.00 L. 8.000 20.15-22.30 L. 13.000

EMBASSY Via Stoppani 7 tel. 068070245
Destini incrociati di Sydney Pollack; con Harrison Ford, [redacted] Scott Thomas. Orario 16.45-19.45-22.30

[redacted] V.le Regina Margherita 29 tel. [redacted]719.
Tarzan di Kevin Lima, Chris Buck; Orario 14.30-16.30 L. 8.000 18.30-20.30-22.30 L. [redacted]

EMPIRE 2000 V.le Esercito 44 tel. [redacted]
Giorni contati di Peter Hyams (V.M. 14), con Arnold Schwarzenegger, Gabriel Byrne. Orario 15.30-17.50-20.10-22.30 L. 8.000

ETOILE Piazza in Lucina 41 tel. 066876125.
Topsy-turvy - Sottosopra di Mike Leigh; con Jim Broadbent, Allan Corduner. Orario 16.30-19.30 L. 8.000 [redacted] 13.000

EURCINE Via Liszt 32 tel. 065910986
Sala 1 **The Astronaut's wife** di Rand Ravich, con Johnny [redacted], Charlize Theron. Orario 15.15-17.50-20.10-22.30
Sala 2 **Destini incrociati** di Sydney Pollack, con Harrison Ford, Kristin Scott Thomas. Orario 17.00-19.45-22.30
Sala 3 **La via degli angeli** di Pupi Avati, con Gianni Cavina, Carlo Delle Piane. Orario 15.00-17.40-20.05-22.30
Sala 4 **Bowfinger** di Frank Oz, con Steve Martin, Eddie Murphy. Orario 15.45-18.00-20.15-22.30

EUROPA Corso Italia [redacted] 0644249760.
Tarzan di Kevin Lima, Chris Buck. Orario 16.00-18.10 L. 8.000 20.20-22.30 L. 13.000

[redacted] V.B.V. del Carmelo 2 tel. 065292296
Sala 1 **Tarzan** di Kevin Lima, Chris Buck. Orario 15.00-17.00 L. 8.000 18.50-20.40-22.30 L. [redacted]
Sala 2 **Essere John Malkovich** di Spike Jonze, con John Cusack, Cameron Diaz. Orario 15.00-17 [illegible] 000
Sala 3 **Il sesto senso** di M. Night Shyamalan (V.M. 14), con Bruce Willis, Haley Joel Osment. Orario 16.00-18.10 L. 8.000 20.20-22.30 L. 10.000

FARNESE P.zza Campo de' Fiori 56 tel. 066864395
Il sesto senso di M. Night Shyamalan (V.M. 14), con Bruce Willis, Haley Joel Osment. Orario 16.10-18 [redacted] L. 8.000 20.20-22.30 L. [illegible]

[redacted] V. Bissolati 47 tel. 064827100
Sala 1 **The Astronaut's wife** di Rand Ravich, con Johnny Depp, Charlize Theron. Orario 15.00-17.40-20.05-22.30
Sala 2 **Eyes wide shut** di Stanley Kubrick (V.M. 14), con Nicole Kidman, Tom Cruise. Orario 15.15-18.45-22.00

[redacted] V. P. Maffi 10 tel. 0661662445
Giove **Giorni contati** di Peter Hyams (V.M. 14), con Arnold Schwarzenegger, Gabriel Byrne. Orario 15.00-17.30-20.00-22.30 L. [redacted]
[redacted] **Tarzan** di Kevin Lima, Chris Buck. Orario 14.30-16.30-18.30-20.30-22.30 L. 8.000
Mercurio **Destini incrociati** di Sydney Pollack, con Harrison Ford, Kristin Scott Thomas. Orario 15.00-17.30-20.00-22.30 L. 8.000
Saturno **Il sesto senso** di M. Night Shyamalan (V.M. 14), con Bruce Willis, Haley Joel Osment. Orario 16.00-18.10-20.20-22.30 L. 8.000
Venere **American pie** di [redacted] Weitz, con Jason Biggs, Chris Klein. Orario 16.00-18.10-20.20-22.30 L. 8.000

GARDEN V.le Trastevere tel. 065812848
Giorni contati di Peter Hyams (V.M. 14), con Arnold Schwarzenegger, Gabriel Byrne. Orario 15.00-17.30 L. 8.000 20.00-22.30 L. 13.000

GIOIELLO Via Nomentana tel. 0644250299
Amore a prima vista di Vincenzo Salemme, con Vincenzo Salemme, Mandala Tyde. Orario 16.30-18.30 L. 8.000 20.30-22.30 L. 14.500

GIULIO CESARE V.le Giulio Cesare 259 tel. 0639720795.
Sala 1 [redacted] **- Dogma 3** di Søren Kragh-Jacobsen, con Iben Hjejle, Anders W. Berthelsen. Orario 15.45-18.00-20.15-22.30
Sala 2 **The eye - Lo sguardo** di Stephan Elliott, con Ewan McGregor, Ashley Judd. [redacted] 15.30-18.00-20.15-22.30
Sala 3 [redacted] **incrociati** di Sydney Pollack; con Harrison Ford, Kristin Scott Thomas. Orario 17.00-19.45-22.30

GOLDEN V.le Taranto tel. 0670496602
Essere John Malkovich di Spike Jonze; con John Cusack, Cameron Diaz. Orario 15.30-17.50 L. 8.000 20.10-22.30 L. 10.000

GREENWICH Via Bodoni 59 tel. 065745825
Sala 1 **Mifune - Dogma 3** di Søren Kragh-Jacobsen, [redacted] Iben Hjejle, Anders W. Berthelsen. Orario 15.15-17.00 L. 8.000 18.50-20.40-22.30 L. 13.000
[redacted] **La ragazza sul ponte** di Patrice Leconte, con Daniel Auteuil, Vanessa Paradis. Orario 15.45-17.20 L. 8.000 19.00-20.45-22.30 L. 13.000
Sala 3 **Come te nessuno mai** di G. Muccino; con Silvio Muccino, G. Santelices. Orario 15.45-17.15 L. 8.000 18.50-20.40-22.30 L. 13.000

GREGORY Via Gregorio VII tel. 066380600.
Tarzan di Kevin Lima, Chris Buck; Orario 14.30-16.30 L. 8.000 18.30-20.30-22.30 L. 13.000

[redacted] L.go B. Marcello 1 tel. 068548326.
Essere John Malkovich di Spike Jonze, con John Cusack, Cameron Diaz. Orario 15.30-17.50 L. 8.000 20.10-22.30 L. 13.000

INTRASTEVERE Vicolo Moroni 3a tel. 065884230.
Sala 1 **Essere John Malkovich** di Spike Jonze [redacted] John Cusack, Cameron Diaz. Orario [redacted] L. 8.000 18.20-20.30-22.30 L. 13.000
Sala 2 **Il viaggio di Felicia** di Atom Egoyan, con Bob Hoskins, Elaine Cassidy. Orario 16.15-18.20 L. 8.000 20.30-22.30 L. 13.000
Sala 3 **Sicilia!** di Jean Marie Straub; con Simone Nuccatola. Orario 17.00-18.50 L. 8.000 20.40-22.30 L. 10.000

JOLLY Via G. della Bella 4/6 tel. 064[redacted]190
Sala 1 **Destini incrociati** di Sydney Pollack; con Harrison Ford, Kristin Scott Thomas. Orario 17.00-19.45-22.30
Sala 2 **La via degli angeli** di Pupi Avati, con Gianni Cavina, Carlo Delle Piane. Orario 15.00-17.40-20.05-22.30
[redacted] **Bowfinger** di Frank Oz, con Steve Martin, Eddie Murphy. Orario 15.30-18.00-20.15-22.30
Sala 4 **Big Daddy - Un papà speciale** di Dennis Dugan, con Adam Sandler, Joey Lauren. Orario 16.15-18.20-20.25-22.30

KING Via Fogliano, 37 tel. 0686208732.
Sala 1 **Big Daddy - Un papà speciale** di Dennis Dugan, con Adam Sandler, Joey Lauren. Orario [redacted]-22.30
[redacted] **La lettera d'amore** di Peter Ho-Sun Chan, con Kate Capshaw, Ellen DeGeneres. Orario 16.30-18.30-20.30-22.30

LUX MULTISCREEN Via Massaciuccoli 39 tel. 0636298171
Sala 1 **Giorni contati** di Peter Hyams (V.M. 14), con Arnold Schwarzenegger, Gabriel Byrne. Orario 15.30-17.50 L. 8.000 20.30-22.50 L. 13.000
Sala 2 **Essere John Malkovich** di Spike Jonze, con John Cusack, Cameron Diaz. Orario 16.00-18.15 L. 8.000 20.30-22.45 L. 13.000
Sala 3 **Il sesto senso** di M. Night Shyamalan (V.M. 14), con Bruce Willis, Haley Joel Osment. Orario 15.00-17.00 L. 8.000 19.00-21.00-23.00 L. 13.000
Sala 4 **S.O.S. Summer of Sam - panico a New York** di Spike Lee (V.M. 18) con John Leguizamo, Adrien Brody. Orario 15.00-17.40 L. 8.000 20.20-22.50 L. 13.000
Sala 5 **Tarzan** di Kevin Lima, Chris Buck. Orario 14.50-16.30 L. 8.000 18.15-21.00-22.30 L. 13.000
Sala 6 **Fight club** di David Fincher (V.M. 14), con Brad Pitt, Edward Norton. Orario 15.15-17.50 L. 8.000 20.30-22.50 L. 13.000

MADISON Via Chiabrera 121 tel. 065417926
Sala 1 **Tarzan** di Kevin Lima, Chris Buck. Orario 15.00-16.55 L. 8.000 18.50-20.45-22.30 L. 12.000
Sala 2 **Giorni contati** di Peter Hyams (V.M. 14), con Arnold Schwarzenegger, Gabriel Byrne. Orario 15.15-17.40 L. 8.000 20.10-22.30 L. 12.000
Sala 3 **American pie** di Paul Weitz, con Jason Biggs, Chris Klein. Orario 15.10 L. 8.000 17.10 L. 12.000 **Eyes wide shut** di Stanley Kubrick con Nicole Kidman, Tom Cruise. Orario 19.00-22.00 L. 12.000
Sala 4 **Fight club** di David Fincher (V.M. 14), con Brad Pitt, Edward Norton. Orario 15.00-17.30 L. 8.000 20.00-22.30 L. 12.000

[redacted] Via Appia Nuova 416 tel. 06786086
Sala 1 **The Astronaut's wife** di Rand Ravich; con Johnny Depp, Charlize Theron. Orario 15.15-17.40-20.05-22.30
Sala 2 **La via degli angeli** di Pupi Avati, con Gianni Cavina, Carlo Delle Piane. Orario 15.00-17.40-20.05-22.30
Sala 3 **Big Daddy - Un papà speciale** di Dennis Dugan, con Adam Sandler, Joey Lauren [redacted] 16.15-[redacted] 22.30
Sala 4 **Destini incrociati** di Sydney Pollack, con Harrison Ford, Kristin Scott Thomas. Orario 17.00-19.45-22.30

[redacted] V.le Viterbo 11 tel. 068559493.
Sala 1 **Addio terraferma** di Otar Iosseliani, con Nico Tarielashvili, Lily Navena. Orario 16.00-18.15 L. 8.000 20.30-22.30 L. 13.000
Sala 2 **Ricominciare da oggi** di Bertrand Tavernier, con Philippe Torreton, Maria Pitarresi. [redacted] 16.00-18.15 L. 8.000 20.30-22.30 L. 13.000

MISSOURI Via Bombelli 25 tel. 0655383183
Sala 1 **Bowfinger** di Frank Oz, con Steve Martin, Eddie Murphy. Orario 15.30-17.15-19.00-20.45-22.30 L. 8.000
Sala 2 [redacted] **Hill** di Roger Michell, con Julia Roberts, Hugh Grant. Orario 15.40-18.00-20.15-22.30 L. 8.000
[redacted] **Il sesto senso** di M. Night Shyamalan (V.M. 14), con Bruce Willis, Haley Joel Osment. Orario 15.45-18.00-20.15-22.30 L. 8.000

MODERNO P.zza della Repubblica, 44 tel. 064880285
Chiuso per lavori

NEW YORK Via Cave 36 tel. [redacted]
Giorni contati di Peter Hyams (V.M. 14), con Arnold Schwarzenegger, [redacted]el Byrne. Orario 15.00-17.30 L. 8.000 20 [redacted]

NUOVO OLIMPIA Via in Lucina 16g tel. [redacted]
Sala A **Uno specialista** di Rony Brauman, Eyal Sivan; Orario: 17.15 L. 8.000 20.00-22.30 L. 12.000
Sala B **Gli [redacted] giorni** di James Moll con Bill Basch, Alice Lok Cahana. Orario 16.30 **Tre stagioni** di Tony Bui con Harvey Keitel, Don Duong. Orario 18.30-20.30 **Shakespeare in love** di John Madden con Joseph Fiennes, Gwyneth Paltrow. Orario 22.30

NUOVO SACHER Via L. Ascianghi 1 tel. 065818116
Rosetta VO di Luc e Jean-Pierre Dardenne, con Emilie Dequenne, Fabrizio Rongione. Orario 16.30-18.30 L. 8.000 20.30-22.30 L. 13.000

NUOVO MULTISCREEN P.zza Jacini 22 tel. 0636298171.
Sala 1 **Tarzan** di Kevin Lima, Chris Buck. Orario 14.50-16.30 L. 8.000 18.15-21.00-22.30 L. 13.000
Sala 2 **Giorni contati** di Peter Hyams (V.M. 14); con Arnold Schwarzenegger, Gabriel Byrne. Orario 15.30-17.50 L. 8.000 20.30-22.50 L. [redacted]000
[redacted] **Il sesto senso** di M. Night Shyamalan (V.M. 14); con Bruce Willis, Haley Joel [redacted] 15.00-17.00 L. 8.000 [redacted] 00-23.00 L. 13.000
Sala 4 **Il viaggio di Felicia** di Atom Egoyan, con Bob Hoskins, Elaine Cassidy. Orario 16.00-18.15 L. 8.000 20.30-22.45 L. 13.000
Sala 5 **Imminente apertura**

PALAZZO DELLE ESPOSIZIONI v. Nazionale, 194 tel. [redacted]
Roma film [redacted] 1999 retrospettiva M. [redacted] e figli di M. Monicelli con M. Mastroianni. Orario 15.00 **Ricotte di giolo** di M. Monicelli con A. Magnani. Orario 16.40 **I compagni** di M. Monicelli con M. Mastroianni. Orario 18.30 **La grande guerra** di Mario Monicelli con Alberto Sordi, Vittorio Gassman. Orario 20.45 L. 15.000

PARIS Via M. Grecia tel. 0670496568.
Tarzan di Kevin Lima, Chris Buck. [redacted] 15.00-16.55 L. 8.000 18.50-20.40-22.30 L. 13.000

PASQUINO Vicolo del Piede 19 tel. 065803622.
Giorni contati VO di Peter Hyams (V.M. 14); con Arnold Schwarzenegger, Gabriel Byrne. Orario: 16.20-18.20 L. 8.000 20.20-22.20 L. 12.000

QUATTRO FONTANE Via Quattro Fontane 23 tel. 064741515
Sala 1 **Una relazione privata** di Frédéric Fonteyne; con Nathalie Baye, Sergi Lopez. Orario 16.00-17.30 L. 8.000 19.10-20.50-22.30 L. 13.000
[redacted] **Essere John Malkovich** di Spike Jonze, con John Cusack, Cameron Diaz. Orario: 16.00-18.15 L. 8.000 20.30-22.30 L. 13.000
Sala 3 **Angeli con la pistola** di F. Capra, con G. [redacted] Orario 17.30-20.00 L. 8.000 22.30 L. 13.000
[redacted] **La ragazza sul ponte** di Patrice Leconte, con Daniel Auteuil, Vanessa Paradis. Orario: 15.45-17.20 L. 8.000 19.00-20.45-22.30 L. 13.000

[redacted] Via Nazionale tel. 064882653.
Sala 1 **Studio 54** di Marc Christopher; con Mike Myers, Salma Hayek. Orario 16.15-18.20 L. 8.000 20.25-22.30 L. 13.000
Sala 2 **I fetentoni** di Alessandro di Robilant, con Beppe Fiorello, Anna Ammirati. Orario 16.00-18.10 L. 8.000 20.20-22.30 L. [redacted]

QUIRINETTA Via Minghetti 4 tel. 066790012
Essere John Malkovich VO di Spike Jonze, con John Cusack, Ca[redacted]rario 15.30-17.50 L. 8.000 20.10-22.30 con sott. L. 10.000

REALE P.zza Sonnino 7 tel. 065810234
Sala 1 **Il sesto senso** di M. Night Shyamalan (V.M. 14); con Bruce Willis, Haley Joel Osment. Orario 16.00-18.10 L. 8.000 20.20-22.30 L. 13.000
[redacted] 2 **Amore a prima vista** di Vincenzo Salemme; con Vincenzo Salemme, Mandala Tyde. Orario 16.30-18.30 L. 8.000 20.30-22.30 L. 13.000

RIALTO Via IV Novembre 156 tel. 066791031.
La coppa di Khyentse Norbu, con Orgyen Tobgyal. Orario 16.30 L. 8.000 18.30-20.30-22.30 L. 12.000

RITZ Viale Somalia 109 tel. [redacted]
Il sesto senso di [redacted] Night Shyamalan (V.M. 14), con Bruce Willis, Haley Joel Osment. Orario 16.00-18.10 L. 8.000 20.20-22.30 L. 13.000

RIVOLI Via Lombardia 23 tel. 064880883
La via degli angeli di Pupi Avati, con Gianni Cavina, Carlo Delle Piane. Orario [redacted] L. 8.000 18.10-20.20-22.30 L. 13.000

[redacted] Piazza Sonnino 37 tel. 065812884
Tutto su mia madre di Pedro Almodóvar; con Marisa Paredes, Cecilia Roth. Orario 16.00-18.10 L. 8.000 20.20-22.30 L. 13.000

ROUGE ET NOIR Via Salaria 31 tel. 068554305.
Tutto su mia madre di Pedro Almodóvar, con Marisa Paredes, Cecilia Roth. Orario 16.00-18.10 L. 8.000 20.20-22.30 L. 13.000

ROXY MULTISALA via Luciani, 52 tel. 0636005606
Rubino **Onegin** di Martha Fiennes, con Ralph [redacted] Liv Tyler. [redacted] 16.00-18 [redacted] 20 [redacted] 13.000
Zaffiro **Tarzan** di Kevin Lima, Chris Buck. Orario 16.30-18.30 L. 8.000 20.30-22.30 L. 13.000
Smeraldo **Giorni contati** di Peter Hyams (V.M. 14), con Arnold Schwarzenegger, Gabriel Byrne. Orario 15.15-17.45 L. [redacted] 20.15-22.45 L. 13.000
Topazio **Il sesto senso** di M. Night Shyamalan (V.M. 14), con Bruce Willis, Haley [redacted] Osment. Orario: [redacted] 45-18.00 L. 8.000 20.15-22.30 L. 13.000

ROYAL Via E. Filiberto 175 tel. 0670474549
Sala 1 **Tarzan** di Kevin Lima, Chris Buck. Orario 14.30-15.30 L. 8.000 18.30-20.30-22.30 L. 13.000
Sala 2 **Blu profondo** di Renny Harlin, con Saffron Burrows, Thomas Jane. [redacted] 16.00-18.10 L. 8.000 20.20-22.30 L. 13.000

SALA TRIONI Via G. Induno [redacted] 065812495
Tarzan di Kevin Lima, Chris Buck. Orario: 14.45-16.40 L. 8.000 18.35-20.30-22.30 L. 13.000

SALA UMBERTO Via Mercede 50 tel. [redacted]
[redacted] **bugiardo** di Peter Kassovitz; con Robin Williams, Alan Arkin. Orario 16.00-18.10 L. 8.000 20.20-22.30 L. 12.000

SAVOY Via Bergamo 25 tel. 068530094.
Sala 1 **Giorni contati** di Peter Hyams (V.M. 14), con Arnold Schwarzenegger, Gabriel Byrne. [redacted] 15.00-17.30 L. [redacted] 20.00-22.30 L. 13.000
Sala 2 **Onegin** di Martha Fiennes, con Ralph Fiennes, Liv Tyler. Orario 15.30-17.50 L. 8.000 20.10-22.30 L. 13.000
Sala 3 **Il sesto senso** di M. Night Shyamalan (V.M. 14); con Bruce Willis, Haley Joel Osment. Orario 15.30-17.50 L. 8.000 20.10-22.30 L. 13.000
Sala 4 **American pie** di Paul Weitz, con Jason Biggs, Chris Klein. Orario 15.30-17.40 L. 8.000 20.10-22.30 L. 13.000

[redacted] Via M. Scevola 98 tel. 067858158.
Sala 1 **Tarzan** di Kevin Lima, Chris Buck. Orario: 15.00-16.55-18.50 L. 8.000 20.45-22.40 L. 13.000
Sala 2 **Giorni contati** di Peter Hyams (V.M. 14), con Arnold Schwarzenegger, Gabriel Byrne. Orario 15.00-17.30 L. 8.000 20.00-22.30 L. 13.000
[redacted] **Onegin** di Martha Fiennes; con Ralph Fiennes, Liv Tyler. [redacted] 15.30-17.50 L. 8.000 20.10-22.30 L. [redacted]
[redacted] **Il sesto senso** di M. Night Shyamalan (V.M. 14); con Bruce Willis, Haley Joel Osment. Orario: 15.45-18.00 L. 8.000 20.15-22.30 L. 13.000
Sala 5 **S.O.S. Summer of Sam - panico a New York** di Spike Lee (V.M. 18); con John Leguizamo, Adrien Brody. Orario: 16.00 L. 8.000 19.00-22.00 L. 13.000

TRISTAR MULTIPLEX Via Grotta di Gregna 5 tel. 0640801484.
S. Blu **Giorni contati** di Peter Hyams (V.M. 14), con Arnold Schwarzenegger, Gabriel Byrne. Orario: 15.00-17.35 L. 8.000 20.10-22.45 L. 10.000
S. Rossa **Tarzan** di Kevin Lima, Chris Buck; Orario 16.30-18.30 L. 8.000 20.30-22.30 L. 10.000
S. Verde **Il sesto senso** di M. Night Shyamalan (V.M. 14); con Bruce Willis, Haley Joel Osment. Orario 15.45-18.00 L. 8.000 20.15-22.30 L. 10.000

WARNER VILLAGE CINE[redacted] Viale Parco de' Medici 135 [redacted]0665655111.
Sala 1 **Giorni contati** di Peter Hyams (V.M. 14), con Arnold Schwarzenegger, Gabriel Byrne. Orario 13.10-16.00 L. 10.000 18.40-21.20 L. 14.000
[redacted] **Essere John Malkovich** di Spike Jonze, con John Cusack, Cameron Diaz. Orario: 15.00-17.30 L. 10.000 20.00-22.30 L. 14.000
Sala 3 **La via degli angeli** di Pupi Avati, con Gianni Cavina, Carlo Delle Piane. Orario: 13.25-16.10 L. 10.000 19.00-21.40 L. 14.000
Sala 4 **Amore a prima vista** di Vincenzo Salemme con Vincenzo Salemme, [redacted] Tyde [redacted] 13.20-15.20-17.20 L. 10.000 19.20 L. 14.000 **S.O.S. Summer of Sam - panico a New York** di Spike Lee (V.M. 18) con John Leguizamo, Adrien Brody. Orario 21.30 L. 14.000
Sala 5 **Blu profondo** di Renny Harlin, con Saffron Burrows, Thomas Jane. Orario 14.50-17.10 L. 10.000 19.30-21.50 L. 14.000
Sala 6 **American pie** di Paul Weitz con Jason Biggs, Chris Klein. Orario 14.10-16.20 L. 10.000 18.30-20.50-2[redacted]
Sala 7 **Big Daddy - Un papà speciale** di Dennis Dugan, con Adam Sandler, Joey Lauren. Orario: 13.35-15.40 L. 10.000 18.00-20.10-22.20 L. 14.000
Sala 8 **Tarzan** di Kevin Lima, Chris Buck; Orario 13.20-15.30-17.40 L. 10.000 19.50-22.00 L. 14.000
Sala 9 **Il sesto senso** di M. Night Shyamalan (V.M. 14), con Bruce Willis, Haley Joel Osment [redacted] 13.30-15.50 L. [redacted] 18.10-20.30-22.50 L. 14.000
Sala 10 **Notting Hill** di Roger Michell, con Julia Roberts, Hugh Grant. Orario 14.25-17.15 L. 10.000 19.55-22.35 L. 14.000
Sala 11 **Giorni contati** di Peter Hyams (V.M. 14); con Arnold Schwarzenegger, Gabriel Byrne. Orario 14.05-16.45 L. 10.000 19.35-22.15 L. 14.000
Sala 12 **Tarzan** di Kevin Lima, Chris Buck; Orario: 14.45-16.55 L. 10.000 19.05-21.15 L. 14.000
Sala 13 **The Astronaut's wife** di Rand Ravich, con Johnny Depp, Charlize Theron. Orario 13.05-15.25-17.45 L. 10.000 20.05-22.25 L. 14.000
Sala 14 **Il sesto senso** di M. Night Shyamalan (V.M. 14), con Bruce Willis, Haley Joel Osment. Orario 15.05-17.25 L. 10.000 19.45-22.05 L. 14.000
Sala 15 **Giorni contati** VO di Peter Hyams (V.M. 14); con Arnold Schwarzenegger, Gabriel Byrne. Orario 15.30 L. 10.000 18.30-21.30 L. 14.000
Sala 16 **Onegin** di Martha Fiennes; con Ralph Fiennes, Liv Tyler. Orario 13.55-16.35 L. 10.000 19.15-21.55 L. 14.000
Sala 17 **Terra bruciata** di Fabio Segatori con Giancarlo Giannini, Raoul Bova. Orario 13.25-15.45 L. 10.000 18.05-20.25 L. 14.000 **Blu profondo** di Renny Harlin con Saffron Burrows, Thomas Jane. Orario: 22.45 L. 14.000
Sala 18 **Destini incrociati** di Sydney Pollack; con Harrison Ford, Kristin Scott Thomas. Orario 13.15-16.05 L. 10.000 18.55-21.45 L. 14.000

[redacted] Piazza della Repubblica, 44/45 tel. 06477791
Sala 1 **Big Daddy - Un papà speciale** di Dennis Dugan, con Adam Sandler, Joey Lauren. Orario 13.15-15.30 L. 10.000 17.35-19.45-21.55-0.05 L. 14.000
[redacted] **Giorni contati** di Peter Hyams (V.M. 14), con Arnold Schwarzenegger, Gabriel Byrne. Orario 13.30-16.05 L. 10.000 18.40-21.25-24.00 L. 14.000
Sala 3 **Tarzan** di Kevin Lima, Chris Buck. Orario 13.40-15.50 L. [redacted] 18.05-20.20-22.30-0.50 L. 14.000
Sala 4 **Il sesto senso** di M. Night Shyamalan (V.M. 14); con Bruce Willis, Haley Joel Osment. Orario 13.05-15.30 L. 10.000 [redacted] 20.25-22.45-1.00 L. 14.000
Sala 5 **La via degli angeli** di Pupi Avati, con Gianni Cavina, Carlo Delle Piane. Orario 13.35-16.15 L. 10.000 18.50-21.25-0.05 L. 14.000

D'ESSAI

ASSOCIAZIONE LABIRINTO Via Pompeo Magno 27 tel. [redacted]. Sala A: **Buena Vista Social Club** Orario 20.30-22.30 Sala B: **A [redacted] on the moon - Complice la luna** Orario: 20.30-22.30 Sala C: [redacted] rio: 20.30-22.30

AZZURRO SCIPIONI Via degli Scipioni [redacted] tel. 0639737161. Sala Lumière: **Trent'anni d'e[redacted], 2ª, 3ª pt.** Orario: 19.00 **Prima del diluvio** Orario 20.30 **L'amore si vive** Orario 21.00 Sala Chaplin: **Baro di [redacted]** Orario 18.30 **L'uomo proiettile** Orario 20.30 **Il vento ci porterà via** Orario 22.00

CULT MOVIES via Tarquinio Vipera, 5, tel. 0658209550. **Per un pugno di dollari** Orario: 21.00

DETOUR Via Urbana 47/a, tel. 064872368. **Europa** Orario 21.00 **Il ritorno** Orario 22.45

GRAUCO Via Perugia 34, tel. 067824167 **Donde estas amor de mi vida...?** Orario 19.00 **Asociado en el mundo de la [redacted]** Orario 21.00

LABORATORIO CLUB Piazza S. Egidio 10 tel. 065803622. Sala 1 **Il sesto senso** VO Orario: 16.00-18.10-20.20-22.30 Sala 2: **Lock & Stock** VO Orario: 16.15-18.15-20.15-22.15

POLITECNICO Via G. B. Tiepolo, 13/A, tel. 063227559. **Rassegna Los bonos Ciao! Movie bene quinze anos** VO Orario: 20.00-22.00

TIZIANO Via G. Reni 2, tel. 063236588 **[redacted] & Chuck contro Cesare** Orario: 18.30-20.30-22.30

RDS RADIO DIMENSIONE SUONO È SEMPRE SINTONIZZATA SULLE TUE FREQUENZE
Radio Dimensione Suono

MORESCHI
www.moreschi.it

LA STAMPA

LUNEDÌ 6 DICEMBRE 1999. ANNO 133. N. 334. L.1.500(*) / N. 0,77. L. 2.500(**) CON SPECCHIO - SPED. POSTALE 45% - 2 COMMA 20/B LEGGE 662/96 - TO - www.lastampa.it

Al
MORESCHI
MORESCHI
MORESCHI
Milano - Firenze - Torino

UN ARTICOLO DEL PRESIDENTE DELLA CAMERA

METTIAMO FINE ALL'INUTILE GUERRA FREDDA ITALIANA

Luciano Violante

DURANTE la guerra fredda l'Italia è stata, per ragioni prevalentemente internazionali, un paese a sovranità limitata. Dopo la caduta del muro continuiamo a vivere in condizioni di limitata sovranità. Ieri eravamo paralizzati dalla condizione internazionale; oggi sono frenati dalle condizioni interne. Della guerra fredda è rimasta, infatti, la delegittimazione ideologica dell'avversario. Ma c'è un di più che ieri non c'era: la perdita del rispetto reciproco.

Il rispetto nei confronti delle istituzioni, il rispetto reciproco tra avversari è il fondamento della democrazia. I regimi democratici hanno infatti come presupposto la legittimazione di tutte le forze politiche a governare sulla base del consenso ricevuto e la accettazione del risultato elettorale da parte degli sconfitti.

Un Paese funziona come un sistema coerente. Quanto maggiore è la coerenza, maggiore è la sua forza. La coerenza consegue alla fiducia in valori che, pur nel conflitto politico, innervano l'azione della società, delle istituzioni, delle forze politiche. Quando viene meno il rispetto delle istituzioni o degli avversari politici, il Paese-sistema perde la sua coerenza, vede entrare in crisi la sua identità, entra in una fase di guerra senz'armi dove si usano l'insulto e la querela invece della pistola, ma l'effetto di impantanamento è lo stesso. Il Paese impiega sforzi eccessivi per realizzare ciò che sarebbe possibile realizzare con costi minori e non riesce a realizzare obbiettivi adeguati a quegli sforzi. Per di più, in questo clima, quando il dialogo riesce a farsi strada scatta il sospetto dell'imbroglio. Si teme che si voglia sancire la discinzione tra avversari, per ragioni di potere personale o di partito. La vittima più illustre di questo sospetto è stata la commissione bicamerale. Infatti proprio dopo la crisi della bicamerale si è tornati alla pace fredda condita di minacce e di insulti.

Alla base di questo atteggiamento ci sono valutazioni diverse della storia repubblicana, sulla fine della prima Repubblica e su Tangentopoli, sul ruolo della magistratura, sulle collusioni tra politica e malaffare. Kohl ha accusato i magistrati tedeschi, che fanno indagini sui finanziamenti illegali al suo partito, di essere servi della SPD. Né Strauss Kahn, potente ministro di Jospin, costretto alle dimissioni, ha accusato la magistratura di Parigi di stare al soldo dei gaullisti.

In Italia le cose stanno diversamente perché c'è una condizione strutturale diversa. Nel mondo politico, e tra parte di questo mondo e la magistratura, c'è una sfiducia reciproca e radicale. Se non si ha fiducia nel Paese in sé, nelle sue istituzioni, nella capacità dei cittadini di scegliere le classi politiche dirigenti, non si può essere competitivi in un mondo che sta facendo, a torto o a ragione, della competitività la sua stessa ragion d'essere. Se gli uni hanno le mani grondanti sangue e gli altri sono amici dei mafiosi, c'è poco futuro per tutti. La tifoseria esalta; ma le squadre non giocano.

Siamo entrati, contro tutte le previsioni, nell'Unione Monetaria Europea; contro tutte le previsioni stiamo risanando la finanza pubblica e semplificando le procedure amministrative; dal 1996 abbiamo oltre 600.000 posti di lavoro in più; siamo diventati il quinto Paese esportatore nel mondo. Quali altri traguardi potremmo raggiungere se la vita politica non fosse così avvelenata?

LE REAZIONI
Sì del Polo alla proposta «Pronti a discuterne»
Baldo Tiberga A PAGINA 5

Ma sinora l'Italia è stata ciclicamente frenata da scontri basati sulla «riscoperta» di pezzi di storia, usati per annientare l'avversario. Una volta è un mafioso pentito, un'altra volta è un usciere di qualche servizio segreto, altrettanto pentito. E' ridicolo essere passati dagli Stati Protettori dell'età del bipolarismo, ai Pentiti Accusatori di questo decennio. C'è il rischio che qualcuno gridi: ridateci la guerra fredda, almeno quello era uno scontro tra giganti.

Questo stato di cose immiserisce la politica, fa crollare il senso di autostima nazionale, danneggia l'Italia.

Perciò è necessario un progetto di conciliazione nazionale che abbia come obbiettivo il rispetto ed il riconoscimento reciproco. I caratteri di questo progetto debbono essere la pubblicità, la memoria, la consapevolezza dei fatti sui quali ci possiamo conciliare nelle rispettive differenze.

CONTINUA A **PAGINA 5** PRIMA COLONNA

Ininterrotta sfilata di cittadini e politici. Oggi i funerali in piazza Montecitorio, sarà sepolta accanto a Togliatti

L'ultimo saluto a Nilde Iotti

Ciampi e D'Alema alla camera ardente

Per Nilde Iotti l'omaggio di cittadini e politici I SERVIZI ALLE PAGINE 6 E 7

I SERVIZI

Bollata come amante «Meglio se ci lasciamo»
Filippo Ceccarelli A PAGINA 7

Cossutta: «Dissi a Palmiro di seguire i sentimenti»
Antonella Rampino A PAGINA 6

Gli strappi senza abiure della Dama Rossa
Luigi La Spina A PAGINA 7

Compagni, famiglie e turisti in fila per l'addio
Maria Laura A PAGINA 7

Ugo Magri

NILDE Iotti è stata spenta proprio mentre, venerdì al Senato, otteneva via libera la commissione d'indagine sui dossier Mitrokhin. E così, sull'onda del cordoglio, le immagini di questa donna-simbolo del comunismo italiano, ancora ragazza ai tempi della Costituente, poi già matura al fianco di Palmiro Togliatti, quindi con i capelli grigi sullo scranno più alto di Montecitorio, hanno contribuito a elevare un dibattito sull'eredità del vecchio Pci che rischiava di ridursi a un balletto di scheletri fuggiti dagli armadi. A rammentarci cosa fu realmente la tradizione politica da lei rappresentata. E, in fondo, a nobilitare anche le ragioni dei suoi più tenaci avversari.

Perché alleati di Mosca i nostri comunisti furono certamente, e fino all'invasione sovietica dell'Ungheria in modo imbarazzante. Ma al tempo stesso erano italiani, italianissimi. Internazionalisti e nazional-popolari. La «doppiezza» togliattiana fu la sintesi meglio riuscita di quest'ambivalenza che durò l'arco di quasi cinquant'anni. Oppositori per antonomasia dei governi, ma interlocutori necessari in tutte le svolte della vita repubblicana: dalla Costituzione all'anti-terrorismo. Diversi, alieni, eppure forniti di senso dello Stato al punto da affascinare «laici» di sicura fede atlantica come Ugo La Malfa e Giovanni Spadolini. Temuti e, forse per questo, rispettati dai poteri forti dell'industria e della finanza. Protagonisti di uno straordinario dialogo, da sponde lontane, con la Chiesa e il papato. Osteggiati dall'America, ma trattati in un rapporto da potenza a potenza, sempre sul filo dell'equilibrio che regolava il mondo...

L'ALTRA FACCIA DEI COMUNISTI

Nilde Iotti fu un po' la sintesi di questa storia passata. Nella sua vicenda personale la ritroviamo tutta, l'inanche nei recessi più intimi, esistenziali.

E a rivedere i vecchi filmati in bianco e nero, dove lei incede sorridente accanto al «Migliore», e quelli più recenti dove bacchetta con aria severa gli onorevoli deputati (compresi quelli del suo partito), sembra la figura di un altro tempo. Sembra, anzi lo è.

Primi effetti del millennium bug: le banche cominciano a ridurre le operazioni

Per l'euro la settimana più difficile

Dopo Seattle a rischio anche la parità col dollaro

L'euro affronta da oggi una settimana decisiva. Dopo la frana degli ultimi giorni, l'obiettivo è puntellare la parità col dollaro. E peserà anche il fallimento del vertice di Seattle sul commercio.

La moneta unica deve inoltre fare i conti con i primi segnali del «Millennium bug»: da oggi le banche cominceranno a ridurre le operazioni per limitare i rischi connessi al passaggio al Duemila e sui mercati potrebbero registrarsi movimenti a favore del dollaro vera moneta rifugio. Bertone, Ippolito

Rassegna ALLE PAGINE 2 E 3

«PRIMA O DOPO

L'economista Gros «Ma per ora il dollaro è destinato ancora a crescere»
Francesco Manacorda A PAGINA 3

ANALISI

NON SI

A Seattle hanno vinto i manifestanti L'economia crescerà in un mondo senza regole
Augusto Mi[illegible] A PAGINA 2

LE NAZIONI NON BASTANO

Piero Fassino

CHI in queste settimane ha alzato l'indice contro il Wto può essere indotto a festeggiare il fallimento del vertice di Seattle. E' un'illusione pericolosa. Non è il Wto che crea la globalizzazione. La globalizzazione c'è, ci sarà sempre di più ed è una dinamica storica ineluttabile. E più che chiedersi astrattamente se sia giusta o sbagliata, serve di più darsi gli strumenti per governarla, per minimizzarne i rischi e massimizzarne le opportunità.

Porsi quest'obiettivo è tanto più necessario perché la globalizzazione non è «neutra». E dunque, il vero nodo è come superare la grande distanza che separa l'ampiezza e la velocità della globalizzazione dalla fragilità e labilità delle regole e delle istituzioni chiamate a governarla. Non si può davvero credere che basti un accordo tra Europa e Stati Uniti per governare un mondo nel quale tutti i Paesi, in primo luogo proprio i meno sviluppati, rivendicano legittimamente di contare e pesare di più. Né si può ignorare la domanda di trasparenza e democrazia che sale da opinioni pubbliche che chiedono una globalizzazione dal volto umano, compatibile con la salute, l'ambiente, i diritti. E tutto ciò - ecco il passaggio difficile - sollecita i governi a prendere atto che una comunità internazionale fondata sulla sola sovranità nazionale non basta più.

Analogamente a quanto accade per l'Onu si pone per il Wto la stessa esigenza di disporre di poteri, strumenti e risorse adeguate ad esercitare un ruolo di «global governance» economica per redistribuire i benefici della mondializzazione al più vasto numero di Paesi, a partire dai meno sviluppati.

La lezione che viene da Seattle è chiara: di cento protezionismi nazionali produce soltanto nuovi laceranti conflitti, paralisi decisionale e crisi di consenso. Governare la globalizzazione richiede istituzioni sovranazionali forti, trasparenti, riconosciute. Se quel che è accaduto a Seattle servirà ad accelerare la consapevolezza di ciò, forse anche un insuccesso non sarà stato inutile.

Ministro del Commercio con l'estero

I LEGHISTI A ROMA MIGLIAIA IN CORTEO, NESSUN INCIDENTE

...alla Padania del Nord

Sono arrivati a Roma dalla Lombardia, dal Piemonte, dal Veneto, dall'Emilia per chiedere la secessione e la «devolution». Erano tanti i leghisti alla manifestazioni di ieri (secondo la polizia oltre 10 mila; secondo gli organizzatori più di 100 mila). Hanno sfilato e ascoltato Umberto Bossi annunciare l'avvio della raccolta di firme per un referendum costituzionale sul Parlamento del Nord. Fabio Poletti A PAGINA 8

Prestito
a Dipendenti, Autonomi, Pensionati, Casalinghe e Agricoltori
da 3 a 15 milioni entro 24 ore telefonando al
800-929291
FORUS

Cinque ragazze calpestate dopo la gara in Austria

Ucciso dalla folla in fuga nella pista di snowboard

CALCIO

ANCHE LA ROMA IN VETTA IL TORO CROLLA A [illegible]

I giallorossi raggiungono Juventus e Lazio I granata incassano quattro reti Vince l'Inter, Milan ko
SERVIZI NELLO SPORT

VIENNA. Cinque morti e 40 feriti, quattro dei quali in condizioni disperate, sono il bilancio della tragica ressa avvenuta l'altra sera nello stadio del ghiaccio di Innsbruck, dopo l'annuale esibizione acrobatica di snowboard. Le vittime sono state schiacciate e soffocate dalla folla, quasi tutti giovanissimi che premevano verso l'uscita per raggiungere le discoteche della città. Nel palaghiaccio collaudato per 30 mila spettatori, ve ne erano almeno 40 mila.
Bonisegna e Sanna A PAGINA 11

LA STAMPA CHIEDE AI LETTORI
Ogni giorno il Bingo e oggi la terza cartolina per vincere al Lotto
EDICOLA
In vendita a 2000 lire La Stampa più La Gazzetta dello Sport

Erbe e Salute
Aboca è la prima azienda in Italia nella coltivazione biologica delle piante medicinali.
La filosofia aziendale, le dimensioni e le esclusive tecnologie produttive consentono di esprimere tutte le valenze moderne del prodotto totalmente naturale.
I prodotti erboristici Aboca non contengono alcuna sostanza di sintesi o emisintesi, nè materie prime transgeniche.
Nelle Farmacie ed Erboristerie specializzate, chi chiede Aboca trova Erbe e Salute.

Aboca

91208
9 771122 176003

PREZZO ITALIA L. 1.500 - ANCONA L. 1.500 - CATANIA, MATTINO DELL'ALTO ADIGE L. 1.700 - CAGLIARI, CORRIERE ROMAGNA [illegible] - CON SPECCHIO AL SABATO ABBONAMENTO OBBLIGATORIO TRIMARE CHE IN PIEMONTE LIGURIA E VALLE D'AOSTA ESTERO

AL GARDEN DI MONTEBELLO

FINO AL 5 GENNAIO

E' PIU' NATALE COSI'.

AR.L. TREVISAN

Mostra mercato Bonsai
Sc. 20%
su tutta la linea

Composizioni artistiche di cactacee ■ succulente
Sc. 20%

Helleboro 12 varietà a partire da
L. 9.900
(una leggenda racconta che fù il primo fiore che ricevette Gesù Bambino)

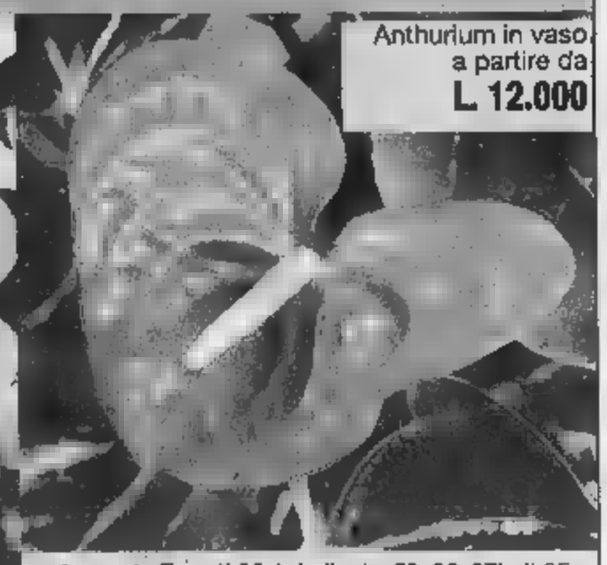

Anthurium in vaso a partire da
L. 12.000

■ tutta la cesteria in salice scuro
Sc. 30%

Acquario Tenerif 55 Askoll mis. 52x26x37h. lt 35 accessoriato con filtro triotermoriscaldatore e Impianto l■■
L. 159.000

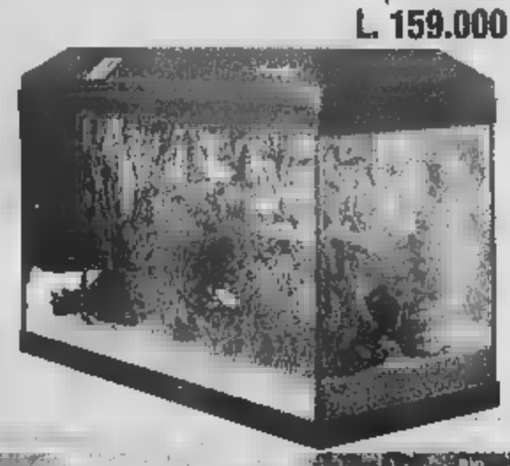

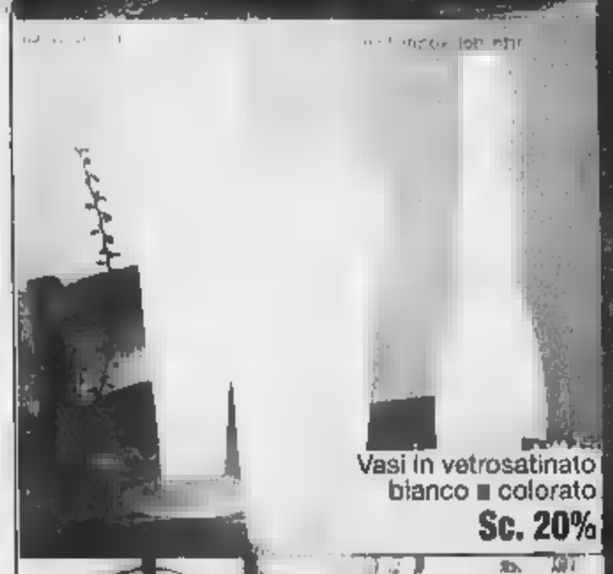

Vasi in vetrosatinato bianco ■ colorato
Sc. 20%

Gabbia per uccellini Rekord ■ Ferplast completa di beverino mangiatoia, portasapone, portabiscotto, osso di seppia, e gioco
L. 39.800

Piatti, paioli, brocche e mestoli in rame vecchio, prezzo al kg
L. 14.500

Maglioncino dolce vita con ricamo mod. Cortina Ferokast dalla mis. 27 alla mis. 52
Sc. 20%

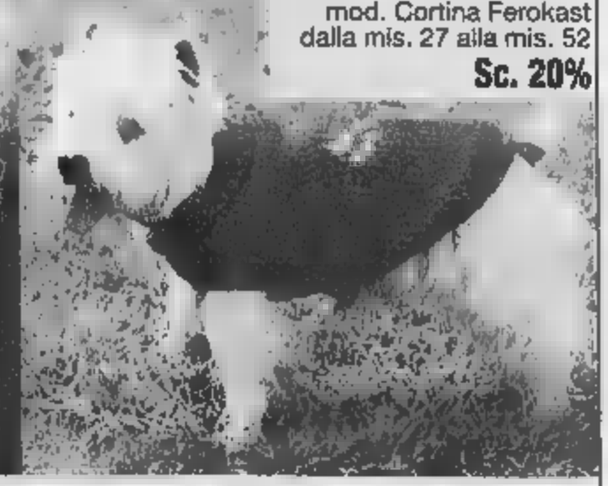

di Montebello

Orario Continuato: lunedì 14.00-19.30 da martedì a domenica 9.00-19.30
APERTO ANCHE LA DOMENICA
S.S. tra Voghera e Casteggio-CENTRO COMMERCIALE MONTEBELLO-0383-894800

COMETA
MUSIC HALL
Statale 211 - SALE (AL) - Tel. 0131.84.108
BALLO LISCIO
LUNEDÌ 6 DICEMBRE GIANNI ZANONI
VENERDÌ 10 DICEMBRE ARMANDO SAVINI

LA STAMPA
ALESSANDRIA
E PROVINCIA
Lunedì 6 Dicembre 1999 21
REDAZIONE: PIAZZA LIBERTÀ 15, TELEFONO 0131.445.053 / STAMPA IN: 0131.263.360
PUBBLICITÀ: PUBLIKOMPASS S.P.A. VIA CAVOUR, 58 - TELEFONO 0131.44.55.22 / FAX 0131.30.05.28

COMETA
MUSIC HALL
Statale 211 - [illegible] (AL) - Tel. 0131.84.108
BALLO LISCIO
SABATO 11 DICEMBRE KATIA E BRUNALI
DOMENICA 12 DICEMBRE HARMONY

Novità in centro, decisa alla chetichella

Un «regalo» a chi sosta si paga anche nei festivi

Affissi avvisi su foglietti volanti. E poi a sorpresa un tratto di corso Roma non è più isola pedonale

Franco Marchiaro
ALESSANDRIA

Comune ed Atm hanno deciso di fare un «regalo» natalizio agli automobilisti: gli alessandrini o quelli che - e sono i più beffati - arrivano da fuori città per fare acquisti. Da ieri, infatti, è stato deciso che si [illegible] la sosta anche nei giorni festivi (mercoledì 8, domeniche 5, 12 e 19) nel parking di piazza Libertà: 3500 lire l'ora. Nelle stesse giornate si paga pure nelle piazze dov'è in vigore la tariffazione della sosta, cioè il «gratta e parcheggia», in particolare piazza Garibaldi e piazza Carducci.

Il provvedimento, che segue la «logica comunale» di favorire il ricambio nei posteggi (ma spesso gli oppositori serve solo a rimpinguare le casse), non è comunque fra quelli popolari: tant'è che nessuno in Comune ha dato pubblicità alla decisione, applicata quasi alla chetichella.

In piazza Libertà la novità è stata scoperta dagli automobilisti ieri mattina, quando si sono trovati le sbarre di [illegible] abbassate e la biglietteria aperta come in un normale giorno feriale. Nelle altre l'avviso è stato dato attaccando foglietti volanti ai segnali che indicano la tariffazione, ad un'altezza di almeno [illegible] metri: i più si sono accorti che si doveva pagare la sosta solo quando hanno trovato il foglietto dei vigili sul tergicristallo; solo un «preavviso», ma c'è anche chi dice di essere già stato multato.

Altra decisione presa quasi di soppiatto è una conseguenza dell'istituzione dell'isola pedonale in via San Lorenzo, tra via Bergamo e via Ferrara, con inversione del senso di marcia in via Bergamo tra corso Roma e via San Lorenzo. Anche questa è una sorpresa: una freccia indica, all'imbocco da corso Roma, di svoltare a destra, lungo il corso stesso. Ma corso Roma non è isola pedonale? Al momento pare trasformata in una normale zona a traffico limitato, proprio nei giorni di maggior afflusso per gli acquisti di Natale.

I ladri hanno usato come ariete un'auto rubata, riuscendo a sfondare la vetrina

Razzia da «Canepa e Spinoglio»

Casale, rubati capi in pelle per decine di milioni

CASALE

Ladri in azione la scorsa notte nella pellicceria Canepa e Spinoglio, nella centralissima via Cavour. Dopo aver abbattuto la vetrata antisfondamento, usando l'auto come ariete, si sono impossessati di diversi capi, per un valore di decine di milioni. Poi si sono dileguati prima che arrivasse la volante della Polizia.

Il colpo, l'ennesimo in questi giorni in negozi delle vie del centro, è stato messo a segno poco dopo le 5, approfittando della quiete notturna. I malviventi pare fossero tre: hanno praticato due buchi nella saracinesca, quindi hanno legato un filo d'acciaio ai parafanghi dell'auto, una Thema che era stata rubata alcune ore prima nelle vicinanze, e con violento strattone hanno divelto la struttura di ferro.

Hanno quindi usato la Thema come ariete e dopo tre tentativi sono riusciti a spaccare la vetrata antisfondamento.

E' subito scattato l'allarme collegato con la centrale del Commissariato e in meno di tre minuti sul posto è giunta una volante della Polizia. Ma i malviventi nel frattempo avevano già fatto in tempo ad effettuare almeno due giri all'interno della pellicceria ed arraffare diversi capi che si trovavano esposti in vetrina e in una saletta attigua, quindi a dileguarsi.

I banditi hanno poi abbandonato l'auto, gravemente danneggiata, in corso Valentino e si sono allontanati a bordo di un altro mezzo. Le indagini sono condotte dalla squadra investigativa del Commissariato: per il momento esclude che si possa trattare della stessa banda che ha agito a colpi di mazza nel negozio «Cosebelle area Swarovski» di via Saffi e nel negozio di cornici di via Paleologi. Con la stessa tecnica dell'auto-ariete era stato svaligiato alcuni mesi fa il negozio «Studio Fotografico Casalese», in via Vercelli.

«Non abbiamo ancora ultimato la stima dei danni, che sono coperti dall'assicurazione» dicono da Canepa e Spinoglio che ieri mattina, riparata la vetrina, ha subito riaperto l'attività. Nella nota pellicceria i ladri, sempre con la stessa tecnica, avevano agito una quindicina di anni fa. **[r. sa.]**

La nota pellicceria casalese Canepa Spinoglio: ieri la vetrina era già riparata

Rapina market

Minaccia cassiera preso in via Emilia

Maria Teresa Marchese
TORTONA

Si mette in coda alla cassa del supermercato e, quando arriva il suo turno, dopo aver puntato un coltello alla gola della cassiera, le intima che non si dica, preleva dalla cassa tutto il contante. Quindi si dà alla fuga a piedi, dileguandosi. E' accaduto l'altra sera, alle 19, al supermercato Gulliver di via Carducci, in pieno centro. Subito è stato dato l'allarme e grazie alle indicazioni fornite ai carabinieri dai testimoni oculari, il rapinatore è stato arrestato poche ore dopo in via Emilia Nord. E' Francesco Olivieri, 29 anni, via Brighenti, tossicodipendente e pluripregiudicato, disoccupato. Nell'immediatezza del fatto i carabinieri avevano avviato le indagini tra Tortona e Voghera, pensando appunto che si sarebbe recato nel Vogherese per acquistare la droga. Alle 22 hanno sospeso le ricerche per riprenderle nella nottata. All'una, infine, l'arresto dell'Olivieri avvenuto nella centralissima via Emilia, nella parte Nord. Alla vista dei militari, il giovane ha opposto resistenza e anzi ha consegnato spontaneamente quanto gli rimaneva del bottino della rapina: circa 250 mila lire. Dalla cassa del Gulliver, invece, aveva sottratto 560 mila lire. La descrizione del soggetto fornita agli inquirenti è stata chiara e precisa: controllato l'album fotografico, i carabinieri non hanno avuto dubbi sull'identità del rapinatore. Oltre alla cassiera lo avevano visto bene almeno una decina di persone che al momento della rapina erano in coda alla cassa. Forse Olivieri doveva saldare urgentemente debiti contratti per acquistare sostanze stupefacenti. In effetti le modalità con le quali la rapina è stata messa a segno, lasciano pensare ad un colpo piuttosto improvvisato, compiuto forse con scarsa lucidità. Olivieri, infatti, ha agito a volto scoperto, è fuggito a piedi e, inoltre, non è stato notato alcun complice. Con l'accusa di rapina a mano armata, è stato rinchiuso nel carcere di Voghera, dove tutt'ora si trova a disposizione dell'autorità giudiziaria.

PATTINAGGIO

Oggi s'inaugura il «palaghiaccio»

ALESSANDRIA. Alle 17 di oggi il sindaco inaugurerà la nuova pista di pattinaggio sul ghiaccio, realizzata nei giardini pubblici. All'inaugurazione sarà presente Federica Panicucci, madrina delle manifestazioni «Finalmente il 2000» e che la sera di San Silvestro condurrà il programma per salutare il Capodanno 2000. Dopo il taglio del nastro ci sarà l'esibizione di gruppi di pattinatori torinesi: il pubblico potrà assistere da una tribunetta. L'orario di apertura della pista è 15-19.30 e 21.30-23.30; sabato e festivi 10-13, 15-19.30 e 21.30-23.30. Il biglietto d'ingresso costa 5 mila lire l'ora. Si possono affittare i pattini: 5 mila lire senza limite di tempo. **[f. m.]**

Incidente a Morano

Arma il schiarita contro un muro [illegible] puntellata

MORANO. Secondo incidente nel giro di pochi giorni nella strettoia del paese sulla strada che da Casale porta a Torino. L'altra mattina alle 5,40 Antonia Bonaddio, 41 anni, via Colletta 6, Crescentino, che viaggiava sulla Tipo, in direzione Casale, a causa della fitta nebbia non ha visto la curva andando a sbattere violentemente contro la parete di un'abitazione privata (ex pizzeria ed ex mini market), attualmente disabitata, che sporge sulla statale. La donna soccorsa dai medici del 118 è stata ricoverata all'ospedale Santo Spirito e la prognosi è di 30 giorni. Nell'urto è stato danneggiato un muro portante della casa di proprietà di Aldo Rossi: è stato necessario l'intervento dei vigili del fuoco che hanno puntellato lo stabile. Il traffico è stato deviato dai carabinieri del nucleo radiomobile della stazione di Balzola per consentire l'intervento dei vigili del fuoco. Alcuni giorni fa, sempre per la nebbia, un'altra macchina era andata a sbattere contro la stessa casa. **[r. sa.]**

Ma non c'è contagio

Salmonellosi all'elementare di S. Defendente

ACQUI TERME. Due casi di salmonellosi alla scuola materna «Aldo Moro». A renderlo noto, sono stati alcuni genitori, i cui figli sono stati sottoposti in forma precauzionale a coprocoltura, l'esame che permette di evidenziare attraverso l'analisi delle feci, la presenza di colonie di germi nell'organismo. Anche gli insegnanti e il personale non docente delle scuola che si trova in regione San Defendente, sono stati sottoposti ad analoghi accertamenti clinici, per escludere l'eventualità, sia pur remota, di un contagio. I due bambini che hanno contratto la salmonellosi stanno bene, tanto che uno dei due ha già potuto far rientro a scuola, mentre per evitare il diffondersi di notizie incontrollate, tutti i genitori dei bambini che frequentano la materna «Aldo Moro», sono stati debitamente informati. Inoltre, sempre in forma precauzionale, sono state intensificate le misure di prevenzione, anche se per il momento si può già escludere a priori che tale forma virale, si sia sviluppata all'interno delle scuola. **[g. l. f.]**

L'altra notte ad Acqui

Vandalismi al monumento ai caduti

ACQUI TERME. Aberrante atto vandalico ai danni del monumento ai caduti. Il fatto, si è verificato sabato notte nell'androne dell'ex caserma «Cesare Battisti». Una o più persone, in probabile stato di ubriachezza, dopo aver bivaccato ai piedi della lapide che ricorda il sacrificio dei caduti della Grande Guerra, hanno infranto un vaso di crisantemi che era stato collocato in occasione della commemorazione dei defunti. A terra, oltre ai cocci del vaso di fiori, sono state rinvenute due bottiglie di birra ed un bicchiere. Probabilmente, il gruppetto di vandali, dopo essersi procurate le bottiglie di birra, hanno pensato bene di appartarsi nell'androne dell'ingresso principale dell'ex caserma, lasciandosi andare a gesti inconsulti. Il fatto, ha destato viva riprovazione tra gli acquesi, che ora chiedono al sindaco ed alle forze dell'ordine, di dare un giro di vite ad una situazione che stà degenerando giorno dopo giorno. **[g. l. f.]**

BREVE

ALESSANDRIA

Calcinacci e tegole caduti in via Parma

Ieri pomeriggio il vento ha fatto cadere alcuni calcinacci e alcune tegole dal tetto del Conservatorio in via Parma. La strada è stata transennata e i vigili urbani hanno avvertito i passanti del pericolo. **[r. al.]**

ALESSANDRIA

Bando di concorso per allievi carabinieri

Sulla IV serie speciale della Gazzetta ufficiale del 19/11/99 è stato pubblicato un concorso per l'ammissione di 500 allievi carabinieri effettivi al 110 corso. I giovani devono avere un'età compresa tra i 17 e i 26 anni e un diploma di scuola media superiore. I bandi di partecipazione e ulteriori informazioni si possono avere nella stazione dei carabinieri del luogo dove si risiede. **[r. al.]**

GAVI

Croce rossa cerca volontari

La Croce rossa di Gavi cerca volontari. La richiesta è rivolta a uomini e donne che abbiano un'età compresa tra i 18 ed i 65 anni. Per informazioni: telefonare al seguente numero 0143.643.070. **[r. al.]**

STASERA AL CINEMA

ALESSANDRINO. Tel. 0131-252 644
Cartone animato. Ore 20.20-22.30 Lire 7000

AMBRA. Tel 0131-252 079
Blu profondo di R. Harlin con S. L. Jackson e S. [illegible] 20-22.20 Lire 7000

CIMINALE - Sala Grande. Tel 0131-234.249
Giorni contati, di P. Hyams con A. Schwarzenegger e R. Turney. Ore 19.45-22.20 Lire 7000

COMUNALE - Sala Ferraro. Tel 0131-234
Onegin, Fiennes con R. Fiennes e L. Tyler. Ore 20-22.20 L. 7000

CORSO. Tel 0131-268 080
La grande prugna, di C. Malaponti con M. Iacchetti e L. Lunazzetto. Ore 20-22.15 Lire 7000

GALLERIA. Tel. 0131-252.112.
The Sixth Sense - Sesto senso, di M. Night Shyamalan con B. Willis - Viet. anni 14 20.10-22.20 Lire 7000

MODERNO. Tel 0131-252 707.
Daddy - Un papà speciale, di D. Dugan con A. Sandler. Ore 20.25-22.25. Lire 7000

KRISTALLI-Sala Kubrick. Tel 0131-349.321
John, di S. Jonze con J. Cusack e C. Diaz. Ore 20-22.30 Lire 7000

KRISTALLI-Sala Kurosawa. Tel 0131-349.321
La [illegible] degli Angeli di P. Avati. Ore 20.15-22.30 Lire 7000

ARISTON. Tel 0144-3
Giorni contati, di P. Hyams con A. Schwarzenegger e R. Turney. Ore [illegible] Lire 7000

Tel. 0144-322 400
Big Daddy - Un papà speciale, di D. Dugan con A. [illegible]. Ore 20.30-22.30 [illegible] 7000

ROMA. Tel 0143-667 516
Tutto su mia madre Ore 21 [illegible]

BALBO. Tel 0141-824 889
Oggi chiuso.

VITTORIA. Tel 0142-452 291
Big Daddy - Un papà speciale. di D. Dugan con A. [illegible] Ore 20.20-22.25 [illegible] 7000

POLI. Tel 0142-452 081
Giorni contati di P. Hyams con A. Schwarzenegger e R. Turney. Ore 20-22.20 Lire [illegible]

MODERNO. Tel 0142-452
Essere John Malkovich, di S. Jonze con J. Cusack e C. Diaz. Ore 20.10-22.30 [illegible]

[illegible] 001.
[illegible] Ore 22.15 Lire 7000

Tel 0141-066 376
Oggi chiuso

LUX. Tel
Oggi chiuso.

SOCIALE. Tel 0141-[illegible]
Oggi chiuso

VERDI. Tel 0141-701 459.
MULTISALA VERDI-Sala Verdi.
[illegible]. Ore 20.30-22.30 Lire 7000

MULTISALA VERDI-Sala Aurora.
[illegible] degli Angeli di P. Avati. Ore 20-22.30 Lire 7000

MULTISALA VERDI-Sala Regina.
La moglie dell'astronauta, di R. Rinch con J. Deep e C. [illegible] Lire [illegible]

IRIS. Tel 0143-321 472
B.o.B. Summer of Sam Ore 20.10-22.30 Lire 10.000-5000

MODERNO. Tel 0143-78 290
Il 13° Guerriero con Antonio [illegible] Ore [illegible] Lire 7000

COMUNALE DUE Tel [illegible]-81.411
Giorni contati, di P. Hyams con A. Schwarzenegger [illegible] Turney. Ore 20-22.15. Lire 7000

LAIRA. Tel [illegible]
Blu profondo, [illegible] Harlin con S. L. Jackson e S. Burrows. Ore 20.30-22.30. Lire [illegible]

MULTISALA SOCIALE - Sala 1. Tel. 0131-861 326.
American pie Ore 20.30-22.30. Lire 7000

MULTISALA SOCIALE - Sala 2. Tel. 0131-861 326
Giorni contati, di P. Hyams con A. Schwarzenegger e R. Turney
Ore 20-22.30 [illegible] 7000

Tel 0383-648 124
Big Daddy - Un papà speciale, di D. Dugan con A. Sandler. Ore 20.20-22.30 Lire 7000

settimana
Gastronomica Partenopea
al
RELAIS VILLA POMELA
Novi Ligure (Al)
dal 6 al 12 Dicembre 1999
[illegible] degustazione, con piatti della famosa cucina Mediterranea,
tutto incluso lit. 55.000 per persona!!!
Per [illegible] e prenotazioni
tel 0143329910 - Fax 0143329912
[illegible] Al Cortese

LE AGENZIE VIAGGI
GOLD TRAVEL
SECR VIAGGI
new jet AGENZIA VIAGGI
Viaggi VALDATA
VERDOJA
Vi ricordano [illegible] perdere [illegible] pagina
Speciale Viaggi su "La Stampa" di domani

LA STAMPA

TORINO

CRONACA

Lunedì 6 Dicembre 24

VIA MARENCO 32, TELEFONO 011.65.68.111 / FAX 663.90.03
SEGRETERIA TELEFONICA "LA MIA CITTÀ" 011.65.68.531 / 252 / 205

SEBASTIAN
Classico intramontabile.
Camiceria per uomo e donna dal 1960.
Via Cavour 15/A Torino

I troppi acquisti e un cane hanno insospettito la polizia: «Vi giuro, non volevo soffocarlo»

UN DELITTO IN TRE FASI

Una delle immagini che ha tradito Davide Gati: la telecamera a circuito chiuso lo ha ritratto mentre faceva la spesa al supermercato, usando il bancomat della vittima. Tutti gli acquisti sono stati registrati in un'area delimitata e non lontana dal luogo dell'omicidio, particolare che ha consentito di circoscrivere le indagini

Il cinema Alexandra di via Sacchi. Qui vittima e assassino si sono incontrati casualmente e hanno fatto amicizia. Poi Pasquale Corvino ha invitato Gati. «Vieni da me quando vuoi, un piatto di pasta e un bicchiere di vino lo trovi sempre». Non sapeva di firmare la propria condanna a morte

Il palazzo al 59 di via Oropa, dove abita Gati, a trecento metri dal luogo del delitto. Quando la polizia ha bussato il giovane ha dapprima cercato di negare. Poi, di fronte alle prove schiaccianti, non gli è rimasto altro da fare che confessare il delitto: «Ma volevo soltanto immobilizzarlo e impedirgli di urlare, non ucciderlo»

Ha ucciso l'amico per rubargli il bancomat

Preso il giovane che assassinò l'operaio di via Napione

Lodovico Poletto

Si erano conosciuti quindici giorni fa in un cinema, l'Alexandra di via Sacchi. Uno, operaio di Foggia trasferito a Torino da pochi mesi per un lavoro che lo avrebbe dovuto portare alla pensione, l'altro, un ragazzo di 24 anni, senza lavoro, senza amici. Si erano conosciuti per caso, si sa come vanno queste cose. Poltrone vicine, quattro parole, una confidenza. «La mia famiglia è *rimasta al Sud*». «*Sono solo pure io, e non lavoro*».

A Pasquale Corvino, quel ragazzo ora sembrato subito simpatico. Lui costretto ad emigrare per potersi garantire una vecchiaia serena si era mostrato subito generoso: «Vieni da me quando vuoi. Vieni sereno, un piatto di pasta c'è sempre...». Era sabato sera, si erano lasciati con una stretta di mano, una pacca sulla spalla. Il giorno dopo, verso mezzogiorno, quel giovane si è presentato a casa della vittima. Insieme hanno diviso una pastasciutta, un po' di carne, un piatto di patate fritte. E, forse, hanno esagerato con il vino. Poi Corvino si è assopito e l'altro gli è saltato addosso. Lo ha legato mani e piedi a una sedia. Come forse aveva visto fare al cinema gli ha infilato una patata in bocca, e lo ha imbavagliato. Quindi, con il nastro da pacchi gli ha stretto il volto. Pasquale Corvino, 56 anni, ha tentato in tutti i modi di liberarsi. Non ce l'ha fatta, è morto soffocato. Il suo assassino - scappato da quell'alloggio di 3 di Napione, con il portafogli, il telefono cellulare e il bancomat della vittima - lo hanno arrestato l'altro pomeriggio gli agenti della sezione omicidi della squadra Mobile. Il suo nome è Davide Gati, ha 24 anni, viveva da solo in una stanza al primo piano di uno stabile di via Oropa 59: trecento metri in linea d'aria da via Napione. Ha confessato Davide Gati. Ha ammesso tutto quando ha capito che gli investigatori sapevano ogni cosa, avevano registrato ogni suo spostamento delle ultime due settimane. Ma al suo nome gli uomini del commissario Sergio Molino sono arrivati solo sabato, poche ore prima dell'arresto. In mano avevano già una sua fotografia, la descrizione fornita da alcuni commercianti e altri particolari. Compreso il fatto che l'assassino aveva un cane, un cucciolo di lupo.

Vivevano soli a trecento metri uno dall'altro e si erano conosciuti davanti a un cinema «Vieni a trovarmi un piatto di pasta lo trovi sempre e ci facciamo un po' di compagnia»

Pasquale Corvino, 56 anni, la vittima del delitto, e i due investigatori che hanno fatto luce sulla sua terribile fine: da sinistra **Sergio Molino** e **Salvatore Mulas**

Dopo la tragedia ha fatto molti acquisti nei locali e nei supermercati della zona Ma una telecamera ha ripreso tutto

Ma, per capire come sono andate le cose, bisogna fare un passo indietro nel tempo. Bisogna tornare a quella domenica, subito dopo il delitto. Davide Gati, uscito di casa con quel misero bottino, ha sfilato il bancomat dal portafogli ed è corso allo sportello dell'Unicredito di corso Regina Margherita. Erano le 17. Ha digitato il codice segreto che la vittima aveva scritto su un'agendina, e ha prelevato mezzo milione. Due ore dopo era in un mega market lontano dal centro. Come colto da un raptus di consumismo sfrenato ha acquistato di tutto: un telefono cellulare, una tv a colori, un guinzaglio, uno shampoo e un collare per il suo cane, Athos, ed ha pagato con il bancomat: un milione e 249 mila lire. Alle 10, dallo sportello Crt di via Sacchi, ha prelevato un altro milione; alle 2 di notte ha pagato 180 mila lire - sempre con il bancomat - al night Dom Perignon di via Ascoli. Il mattino dopo era di nuovo in pista. Ancora un prelievo, alle 7 e un quarto: mille; un quarto d'ora dopo, spesa al free shop della stazione Porta Nuova: 110 mila. Alle 8,30 ha effettuato l'ennesima operazione, prelevando 150 mila alla Crt di corso Chieti. Alle 9,50 del giorno dopo, in Belgio, ha comperato un altro telefonino: 350 mila lire. Poi il conto è andato in rosso e un bancomat gli ha ritirato la carta.

Il giorno della scoperta del cadavere gli investigatori della Mobile hanno controllato il conto in banca della vittima e vi sono messi sulle tracce dell'assassino. Nel grande magazzino hanno scoperto che di lui c'era anche un'immagine filmata, un paio di fotogrammi che i commessi del centro commerciale hanno riconosciuto subito: «E' questo, quello che indossa il giubbotto con il collo di pelliccia...». Nel negozio di cellulari di corso Belgio hanno saputo che aveva un cucciolo di cane lupo: «Con un guinzaglio nuovissimo, lo aveva legato accanto alla porta...». Poi hanno ristretto le ricerche nel quadrilatero attorno alla casa della vittima, da corso Tortona a piazza Vittorio, dal Po a corso Belgio. «Si sospettava - spiega il capo della Mobile, Salvatore Mulas - che l'assassino abitasse lì. In quell'area aveva fatto i prelievi e aveva speso il denaro». Poi, dall'anagrafe canina, i poliziotti si sono fatti dire quanti erano i cuccioli registrati dall'inizio dell'ultimo anno in quello spicchio di città, si sono fatti consegnare nomi e indirizzi dei proprietari. Una pattuglia, invece, ha continuato a battere la zona, alla ricerca di un giovane con quelle caratteristiche somatiche, e quel cane. Sabato mattina gli agenti lo hanno notato entrare in un bar di via Lessolo. Hanno aspettato che uscisse e lo hanno seguito fino a casa: via Oropa 59. Il resto è stato facile: controllo incrociato con l'anagrafe canina, confronto con le foto e infine l'irruzione e l'arresto. Davide Gati ha provato a negare. Quando gli hanno detto che c'erano le sue impronte sul bicchiere, sul nastro adesivo, ha confessato: «Ma non sapevo di averlo ucciso: volevo ammazzarlo. Pensavo fosse riuscito a liberarsi...».

«Controlli» in casa

L'truffatrice dalla falsa impiegata Asl

Angelo Conti

Tecnici Italgas, impiegati Asl verificatori della Telecom, vigili urbani, ispettori dell'Inps e persino carabinieri. Ecco i panni di cui si vestono i malviventi che, ormai con cadenza quasi quotidiana, raggirano anziani, fuggendo poi con bottini che spesso rappresentano i risparmi di una vita. Se è Santa Rita, pochi giorni fa, aveva colpito un giovane «vigile urbano» fuggito con una preziosa collezione di francobolli), l'altro ieri in corso Regina Margherita è andata a segno una «impiegata dell'Asl». Anche l'ultima vittima, G.B., era un pensionato, vicino agli ottant'anni: la donna ha bussato alla sua casa verso le 10,20 facendo leva sul logico interesse che avrebbe destato, per il più in una persona malata, annunciando la «sostituzione del tesserino Asl». Il pensionato è lasciato convincere, ha fatto entrare quella che sembrava una «impiegata perbene», e gli ha mostrato le carte ed il vecchio tesserino. C'è volut poco, all'esperta truffatrice, per mettere gli occhi una busta contenente 700 mila lire in contanti ed una carta di credito, intascate in pochi secondi dalla donna. Ha poi spiegato che quella tessera andava benissimo, e s'è dileguata lungo le scale con la refurtiva.

I carabinieri sono preoccupati: un po' per il numero di queste rivoltanti imprese, compiute sempre in danno dei più deboli e indifesi, e un po' dall'ingenuità che mostrano gli anziani nello spalancare le porte di fronte a persone sconosciute, brave solo nell'inventarsi un ruolo credibile.

I geriatri spiegano che molti anziani si comportano così in conseguenza di patologie che li rendono più inclini a valutare i possibili rischi. Ma gli psicologi sottolineano che c'entra anche spesso una ragione psicologica precisa: molti anziani rifiutano di considerarsi tali e non accettano di ottemperare alle precauzioni consigliate a chi è più avanti negli anni. «Ho aperto la porta perché ero convinto di poterle far fronte a qualsiasi pericolo - hanno spiegato spesso le vittime agli investigatori - ma una volta in casa quella persona è riuscita a confondermi». E talvolta, per non accettare ancora quel limite che nasce dall'essere anziani, si assiste alla ricerca di giustificazioni comunque valide («Forse mi hanno ipnotizzato»).

C'è poi anche una percentuale di che denunciano i furti ed i raggiri per timore di rimproveri dei parenti (i figli, soprattutto): «Le vittime devono sapere - spiegano i carabinieri del 112 - solo sollecite denunce potranno consentirci di catturare i colpevoli. E nessuno informerà dell'accaduto i parenti e gli amici».

BOLLETTINO METEO

Lunedì 6 dicembre

PREVISIONI

Previsioni e Nord: cielo da poco nuvoloso a sereno. Isolati e brevi episodi di nebbia nelle prime ore del mattino. Temperatura in diminuzione. Venti deboli orientati da Nord Ovest

IERI

IN CITTA'

MASSIMA	10,5
MINIMA	-2,5
UMIDITA' (ore 14)	10%

PRECIPITAZIONI

FINO ALLE ORE 19	0 mm
TOTALE DI QUESTO MESE	0 mm
MEDIA (1913-1994)	47,8

AEROPORTO DI CASELLE TEMPERATURE

MASSIMA	11,2	MINIMA	-2,1
E (ore 20)			

RECORD del mese ultimi 50 anni

MASSIMA	19	13 dicembre 1994
MINIMA	-9,8	31 dicembre 1989

UN ANNO FA

MASSIMA	9,2	MINIMA	-0,5

Con la collaborazione del Comando Militare Regionale Piemonte

OGGI

IL SOLE: sorge alle ore 7 e 52 minuti, tramonta alle ore 16 e 48 minuti

LA LUNA: si leva alle ore 6 e 6 minuti, cala ore 16 e 19 minuti

Luna 7 dicembre ore 14
Primo quarto 15 dicembre ore 2
Luna piena dicembre ore
Ultimo quarto 29 dicembre ore 15

CURIO: osservabile per breve tempo all'inizio basso a Sud-Ovest

VENERE: molto ben visibile e appariscente al o a Sud-Est

MARTE: osservabile alla prima sera, basso sull'orizzonte Sud-Ovest

GIOVE: a 635 milioni di km dalla Terra che si allontana

SATURNO: si trova nella parte inferiore della costellazione dell'Ariete

IL FENOMENO: da domani fino al 13 dicembre si ha il tramonto più anticipato Sole che si verifica alle 16 e 47 minuti (valida a tramontate più dal 14 dicembre

Specchio dei tempi

«Con i nuovi moduli la privacy è tutelata» - «Se il cortile si riempie di bimbi, addio alla tranquillità» - «Quando in classe comandano i prepotenti» - «Educazione ambientale» - «C'è un'amica norvegese»

Il Corpo di Polizia Municipale ci scrive:

«In relazione alle lamentele di una lettrice, circa la procedura adottata dall'Agenzia Defendini, questo Comando ritiene opportuno precisare che la notificazione per assenza del destinatario, del custode o dei vicini di casa debba avvenire "affissione alla porta" (art. 140 C.p.c.), senza equivoci di sorta, escludendo l'utilizzo della busta delle lettere. La legge 675/96, che tutela la privacy, non ha abrogato la disposizione in materia di notificazione degli atti.

«Tuttavia, facendo proprie le indicazioni del Garante, questo comando si è attivato per eliminare gli inconvenienti lamentati e, pertanto, si è provveduto a modificare la modulistica in uso, assicurando in ogni caso la riservatezza: con la nuova procedura, infatti, diviene impossibile leggere il contenuto di quanto affisso alla porta».

Segue la firma

Una lettrice ci scrive:

«Mi riferisco all'articolo sui giochi dei bambini in cortile, tutto pieno di belle parole e grandi idee, c'è come sempre il rovescio della medaglia che va anche considerato. Sono casalinga ed ho la sfortuna di vivere in un condominio al 1° piano. Già da qualche anno passo la stagione estiva in compagnia di bambini, loro amichetti, una pattinatrice che oltre ai suoi figli raccoglie i bambini delle clienti e li schiaffano tutti in cortile (dove ci sono i garage) a tempo indeterminato.

«I bambini hanno diritto di giocare, ma anche il dovere di rispettare la tranquillità altrui: perché tra macchinine elettriche, pattini a rotelle, palloni e schiamazzi vari, io avrò il diritto di sentire almeno il tg in casa mia, di ricevere telefonate senza urlare o semplicemente di rilassarmi? Sovente pare averli tutti in casa, per otto-nove ore diventa inquinamento acustico. Chi propone queste leggi probabilmente ha villetta privata e non pensa ai malati, agli anziani, a chi fa i turni di notte ed ha il sacrosanto diritto di vivere tranquillo almeno in casa propria».

Segue la firma

Una lettrice ci scrive:

«Sono la madre di un ragazzo di 12 anni che frequenta la II media in una scuola statale di Torino. Mio figlio è costretto a fare lezioni in un clima da bolgia infernale per colpa di alcuni ragazzi, con gravi problemi in famiglia, che si divertono a disturbare e a fare i prepotenti con i compagni di classe, pronti a minacciare e a malmenare coloro che si ribellano. Gli insegnanti, pur facendo il loro dovere, appaiono impotenti: i richiami, le note e i colloqui con i genitori non danno risultati, perché spesso questi genitori si dimostrano peggiori dei loro figli.

«Da quanto mi dicono i professori, le altre classi non sono in situazione migliore perché purtroppo sono i ragazzi difficili che frequentano quella scuola.

«Mi sono rivolta alla preside, ma lei si rifiuta di prendere seri provvedimenti (come sospensioni, segnalazioni ai servizi sociali ecc.) probabilmente per timore di subire ritorsioni da parte di questi studenti violenti e delle loro famiglie. A questo punto, visto che la situazione è peggiorata dall'inizio dell'anno scolastico, chiedo che intervenga direttamente il Provveditore agli Studi, affinché provveda a sollevare dall'incarico coloro che dovrebbero far rispettare l'ordine e la disciplina ma che, con la loro inerzia, impediscono ai ragazzi volenterosi di apprendere, permettono invece ai bulli di quartiere di spadroneggiare a scuola».

Segue la firma

Un lettore ci scrive:

«Talvolta le Circoscrizioni non si accorgono di cadere nel ridicolo. È il caso della IV Circoscrizione della città: ha deliberato nei giorni scorsi una spesa di 3,6 milioni apparentemente per "educazione ambientali".

«In realtà, secondo quanto previsto dal progetto presentato, per corrispondere ad "una statua vivente" la bellezza di un milione e 450.000 lire per ben sei ore di attività! Ed insieme per sostenere "un grande gnomo" (meravigliosa contraddizione!), beninteso "con il costume specifico", alla modesta cifra di 1.300.000 per una prestazione di analoga durata».

Guido Ottolenghi

Una lettrice ci scrive:

«Sono una donna norvegese, e vorrei trovare nuovi amici in Italia, Paese che amo moltissimo. Ho 38 anni, e abito nella Norvegia settentrionale. Sto imparando l'italiano, ma è un po' difficile perché non ho tante occasioni di parlare questa lingua perché dalle mie parti non ci sono italiani. Spero per questo di trovare nuovi amici».

Kari J. Waag, Postboks 28
N-8378 Stamsund Norvegia

specchiotempi@lastampa.it

AX25/11

abbigliamento in pelle e pellicceria

gianfranco gotelli

- **Permuta della pelliccia**
- **Pagamento dilazionato senza interessi**

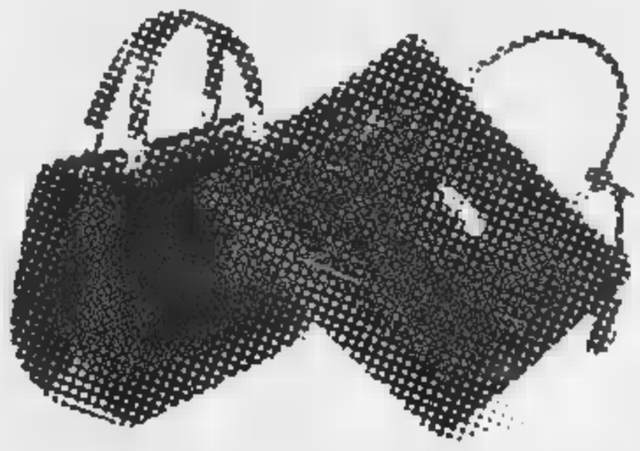

Casei Gerola
V. Circonvallazione 4
Tel. 0383.61527
all'uscita
dell'autostrada MI-GE

APERTO ANCHE LA DOMENICA

MORESCHI
MORESCHI
MORESCHI
MORESCHI
MORESCHI
www.moreschi.it

LA STAMPA

LUNEDÌ 6 DICEMBRE 1999. ANNO 133. N. 334. L.1.500(*) / € 0,77. L. 2.500(**) CON ... SPED. ABB. POSTALE 45% ART. 2 COMMA ... LEGGE 662/96 - TO ... www.lastampa.it

UG
MORESCHI
MORESCHI
MORESCHI
Milano • Firenze • Torino

UN ARTICOLO DEL PRESIDENTE DELLA CAMERA

METTIAMO FINE ALL'INUTILE GUERRA FREDDA ITALIANA

Luciano Violante

DURANTE la guerra fredda l'Italia è stata, per ragioni prevalentemente internazionali, un paese a sovranità limitata. Dopo la caduta del muro continuiamo a vivere in condizioni di limitata sovranità. Ieri eravamo paralizzati dalla condizione internazionale; oggi siamo frenati dalle condizioni interne. Della guerra fredda è rimasta, infatti, la delegittimazione ideologica dell'avversario. Ma con un di più che ieri non c'era: la mancanza del rispetto reciproco.

Il rispetto nei confronti delle istituzioni, il rispetto reciproco tra avversari sono il fondamento della democrazia. I regimi democratici hanno infatti come presupposto la legittimazione di tutte le forze politiche a governare sulla base del consenso ricevuto e la accettazione del risultato elettorale da parte degli sconfitti.

Un Paese funziona come un sistema coerente. Quanto maggiore è la coerenza, maggiore è la sua forza. La coerenza consegue alla fiducia in valori condivisi che, pur nel conflitto politico, informano l'azione della società, delle istituzioni, delle forze politiche. Quando viene meno il rispetto delle istituzioni o degli avversari politici, il Paese-sistema perde la sua coerenza, vede entrare in crisi la sua identità, entra in una fase di guerra senz'armi dove si usano l'insulto e la querela invece della pistola, ma l'effetto di impantanamento è lo stesso. Il Paese impiega sforzi eccessivi per realizzare ciò che sarebbe possibile realizzare con costi minori o non riesce a realizzare obbiettivi adeguati a quegli sforzi. Per di più, in questo clima, quando il dialogo riesce a farsi strada scatta il sospetto dell'imbroglio. Si teme che si voglia azzerare la distinzione tra avversari, per ragioni di potere personale o di partito. La vittima più illustre di questo sospetto è stata la commissione bicamerale. Infatti proprio dopo la crisi della bicamerale si è tornati alla pace fredda condita di insulti e di insulti.

Alla base di questo atteggiamento ci sono valutazioni diverse della storia repubblicana, sulla fine della prima Repubblica e su Tangentopoli, sul ruolo della magistratura, sulle collusioni tra politica e malaffare. Kohl ha accusato i magistrati tedeschi, che fanno indagini sui finanziamenti illegali al suo partito, di essere servi della SPD. Né Strauss Kahn, potente ministro di Jospin, costretto alle dimissioni, ha accusato la magistratura di Parigi di essere al soldo dei gaullisti.

In Italia le cose stanno diversamente perché c'è una condizione strutturale diversa. Nel mondo politico, e tra una parte di questo mondo e la magistratura, c'è una sfiducia reciproca e radicale. Se non si ha fiducia nel Paese in sé, nelle sue istituzioni, nella capacità dei cittadini di scegliere le classi politiche dirigenti, non si può essere competitivi in un mondo che sta facendo, a torto o a ragione, della competitività la sua stessa ragion d'essere. Se gli uni hanno le mani grondanti sangue e gli altri sono amici dei mafiosi, c'è poco futuro per tutti. La tifoseria si esalta; non giocano squadre non giocano.

Siamo entrati, contro tutte le previsioni, nell'Unione Monetaria Europea; contro tutte le previsioni stiamo risanando la finanza pubblica e semplificando le procedure amministrative; dal 1996 abbiamo oltre 600.000 posti di lavoro in più; siamo diventati il quinto Paese esportatore nel mondo. Quali altri traguardi potremmo raggiungere se la vita politica non fosse così avvelenata?

REAZIONI

Sì del Polo alla proposta «Pronti a discuterne»

Guido Tiberga A PAGINA 6

Ma sinora l'Italia è stata ciclicamente frenata da scontri basati sulla «riscoperta» di pezzi di storia, usati per annientare l'avversario. Una volta è un mafioso pentito, un'altra volta è un usciere di qualche servizio segreto, altrettanto pentito. E' ridicolo essere passati dagli Stati Protettori dell'età del bipolarismo, ai Pentiti Accusatori di questo decennio. C'è il rischio che qualcuno gridi: ridateci la guerra fredda, almeno quello era uno scontro tra giganti.

Questo stato di cose immiserisce la politica, fa crollare il senso di autostima nazionale, danneggia l'Italia.

Perciò è necessario un progetto di conciliazione nazionale che abbia come obbiettivo il rispetto ed il riconoscimento reciproco. I caratteri di questo progetto debbono essere la pubblicità, la memoria, la consapevolezza dei fatti sui quali ci possiamo conciliare nelle rispettive differenze.

CONTINUA A **PAGINA 5** PRIMA COLONNA

Ininterrotta sfilata di cittadini e politici. Oggi i funerali in piazza Montecitorio, sarà sepolta accanto a Togliatti

L'ultimo saluto a Nilde Iotti

Ciampi e D'Alema alla camera ardente

Per Nilde Iotti l'omaggio di cittadini e politici PAGINE II E 7

Ugo Magri

NILDE Iotti si è spenta proprio mentre, venerdì al Senato, otteneva via libera la commissione d'indagine sui dossier Mitrokhin. E così, sull'onda del cordoglio, le immagini di questa donna-simbolo del comunismo italiano, ancora ragazza ai tempi della Costituente, poi già matura al fianco di Palmiro Togliatti, quindi i capelli grigi sullo scranno più alto di Montecitorio, hanno contribuito a elevare un dibattito sull'eredità del vecchio Pci che rischiava di ridursi a un balletto di scheletri fuggiti dagli armadi. A rammentarci cosa fu realmente la tradizione politica da lei rappresentata. E, in fondo, a nobilitare anche le ragioni dei suoi più tenaci avversari.

Perché alleati a Mosca i nostri comunisti furono certamente, e fino all'invasione sovietica dell'Ungheria in modo imbarazzante. Al tempo stesso erano italiani, italianissimi. Internazionalisti e nazional-popolari. La «doppiezza» togliattiana fu la sintesi meglio riuscita di quest'ambivalenza che durò l'arco di quasi cinquant'anni. Oppositori per antonomasia dei governi, interlocutori necessari in tutte le svolte della vita repubblicana: dalla Costituzione all'anti-terrorismo. Diversi, alieni, eppure forniti di senso dello Stato al punto da affascinare «laici» di sicura fede atlantica come Ugo La Malfa e Giovanni Spadolini. Temuti e, forse per questo, rispettati dai poteri forti dell'industria e della finanza. Protagonisti di uno straordinario dialogo, da sponde lontane, Chiesa e papato. Osteggiati dall'America, ma trattati in un rapporto da potenza a potenza, sempre sul filo dell'equilibrio che regolava il mondo...

Nilde Iotti fu un po' la sintesi di questa storia passata. Nella sua vicenda personale la ritroviamo tutta, finanche nei recessi più intimi, esistenziali.

E a rivedere i vecchi filmati in bianco e nero, dove lei incede sorridente accanto al «Migliore», e quelli più recenti dove bacchetta e severa e onorevoli deputati (compresi quelli del suo partito), sembra la figura di un altro tempo. Sembra, anzi lo è.

L'ALTRA FACCIA DEI COMUNISTI

I SETTEMESI

Bollata come amante «Meglio se ci lasciamo»

Filippo Ceccarelli A PAGINA 7

Cossutta: «Dissi a Palmiro di seguire i sentimenti»

Antonella Rampino A PAGINA 6

Gli strappi senza abiure della Dama Rossa

Luigi La Spina A PAGINA 7

Compagni, famiglie e turisti in fila per l'addio

Maria Laura Rodotà A PAGINA 7

Primi effetti del millennium bug: le banche cominciano a ridurre le operazioni

Per l'euro la settimana più difficile

Dopo Seattle a rischio anche la parità col dollaro

L'euro affronta da oggi una settimana decisiva. Dopo la frana degli ultimi giorni, l'obiettivo è puntellare la parità col dollaro. E peserà anche il fallimento del vertice di Seattle sul commercio.

La moneta unica deve inoltre fare i conti con i primi segnali del «Millennium bug»: oggi le banche cominceranno a ridurre le operazioni per limitare i rischi connessi al passaggio al Duemila e sui mercati potrebbero registrarsi movimenti a favore del dollaro come vera moneta rifugio. Bertone, Ippolito e Ruscazio ALLE PAGINE 2 E 3

I LEGHISTI A ROMA

«Un Parlamento del Nord» Sono arrivati a Roma dalla Lombardia, dal Piemonte, dal Veneto, dall'Emilia per chiedere la secessione e la «devolution». Erano tanti i leghisti alla manifestazione di ieri (secondo la polizia oltre 10 mila; secondo gli organizzatori più di 100 mila). Hanno sfilato e ascoltato Umberto Bossi annunciare l'avvio della raccolta di firme per un referendum costituzionale sul Parlamento del Nord. Fabio Poletti PAGINA 8

INTERVISTA

«LA BOLLA SCOPPIERÀ»

L'economista Gros «Ma per ora il dollaro è destinato ancora a crescere»

Francesco Manacorda A PAGINA 3

ANALISI

LA

A Seattle hanno vinto i manifestanti L'economia crescerà in un mondo senza regole

Augusto A PAGINA 2

LE NAZIONI NON BASTANO

Piero Fassino

CHI in queste settimane ha alzato l'indice contro il Wto può essere indotto a festeggiare il fallimento del vertice di Seattle. E' un'illusione pericolosa. Non è il Wto che crea la globalizzazione. La globalizzazione c'è, ci sarà sempre di più ed è una dinamica storica ineluttabile. E più che chiedersi astrattamente se sia giusta o sbagliata, serve di più darsi gli strumenti per governarla, per minimizzarne i rischi e massimizzarne le opportunità.

Porsi quest'obiettivo è tanto più necessario perché globalizzazione non è «neutra». E dunque, il nodo è come superare la grande distanza che separa l'ampiezza e la velocità della globalizzazione dalla fragilità e labilità delle regole e delle istituzioni chiamate a governarla. Non si può davvero credere che basti un accordo tra Europa e Stati Uniti per governare un mondo nel quale tutti i Paesi, in primo luogo proprio i meno sviluppati, rivendicano legittimamente di contare e pesare di più. Né si può ignorare la domanda di trasparenza e democrazia che sale da opinioni pubbliche che chiedono una globalizzazione dal volto umano, compatibile con la salute, l'ambiente, i diritti. Ma tutto ciò - ecco il passaggio difficile - sollecita i governi a prendere atto che una comunità internazionale fondata sulla sola sovranità nazionale non basta più.

Analogamente a quanto accade per l'Onu si pone per il Wto la stessa esigenza di disporre di poteri, strumenti e risorse adeguate ad esercitare un ruolo di «global governance» economica per redistribuire i benefici della mondializzazione al più vasto numero di Paesi, a partire dai meno sviluppati.

La lezione che viene da Seattle è chiara: la somma di cento protezionismi nazionali produce soltanto nuovi laceranti conflitti, paralisi decisionale e crisi di consenso. Governare la globalizzazione richiede istituzioni sovranazionali forti, trasparenti, riconosciute. Se quel che è accaduto a Seattle servirà ad accelerare la consapevolezza di ciò, forse anche un insuccesso non sarà stato inutile.

Ministro del Commercio con l'estero

Prestito Personale
a Dipendenti, Autonomi, Pensionati, Casalinghe e Agricoltori
anche a Disoccupati
Un nuovo aiuto dinamico
da 3 a 15 milioni entro 24 ore telefonando al
800-829291
FORUS

Cinque ragazze calpestate dopo la gara in Austria

Urlano della folla in fuga nella pista di snowboard

CALCIO

LA VETTA

I giallorossi raggiungono Juventus e Lazio I granata incassano quattro reti Vince l'Inter, Milan ko

SERVIZI SPORT

VIENNA. Cinque morti e 40 feriti, quattro dei quali in condizioni disperate, è il bilancio della tragica ressa avvenuta l'altra sera nello stadio del ghiaccio di Innsbruck, dopo l'annuale esibizione acrobatica di snowboard. Le vittime sono state schiacciate e soffocate dalla folla, quasi tutti giovanissimi che premevano per l'uscita per raggiungere le discoteche della città. Nel palaghiaccio collaudato per 30 mila spettatori, ve ne erano almeno 40 mila.

Boninsegna e Sessa A PAGINA 11

IL MATRIMONIO

FILIPPO E MATHILDE LONTANO DAI

In luna di miele ad Assuan, sul Nilo Il principe riconquista la fiducia dei belgi

Corti A PAGINA 9

Erbe e Salute
Aboca è la prima azienda in Italia nella coltivazione biologica delle piante medicinali.
La filosofia aziendale, le dimensioni e le esclusive tecnologie produttive consentono di esprimere tutte le valenze moderne del prodotto totalmente naturale.
I prodotti erboristici Aboca non contengono alcuna sostanza di sintesi e emisintesi, nè materie prime transgeniche.
Nelle Farmacie ed Erboristerie specializzate, chi chiede Aboca Erbe e Salute.
Aboca

91206
9 771122 178003

...Falconia... L. 1.500, E ANCHE L'ANCONETANA ... IL MATTINO DELL'ALTO ADRIATICO ... L. 1.500, E ANCHE IL «CORRIERE ROMAGNA» ... SOLO IN CILENTO E PROVINCIA L. 1.500 CON LA «GAZZETTA DEL LUNEDÌ» ... SOLO IN SALERNO E PROVINCIA L. 1.500 CON «CRONACHE DEL MEZZOGIORNO» ... SOLO IN CASERTA E PROVINCIA L. 1.500 CON «CORRIERE DI CASERTA» ... CON IMPEGNO AL SABATO ABBINAMENTO OBBLIGATORIO TRANNE CHE IN PIEMONTE, LIGURIA E VALLE D'AOSTA. ESTERO ARGENTINA P. A. AUSTRIA SC. ... BRASILE ... DANIMARCA KR. EGITTO E P. A. FINLANDIA MK ... GERMANIA D.M. ... GRECIA DR. ... OLANDA FL. ... PORTOGALLO Esc. ... SVIZZERA FRS. ... USA E 2.50

Riconferme e novità ai congressi dei ds

Savona rielegge De Cia ma il partito è diviso

Genova unanime per Roberta Pinotti Rainisio ancora alla guida di Imperia

Ermanno Branca

Roberto De Cia e Giovanni Rainisio

Roberto De Cia è stato rieletto segretario dei ds ma per i prossimi quattro anni sarà ostaggio di alleati e avversari. Al congresso provinciale che si è concluso ieri mattina al Terminal crociere, infatti, il leader uscente ha ottenuto solo il [illegible] cento dei voti. Se si tiene conto che era prevista [illegible] sola candidatura, è evidente che un buon numero di delegati ha fatto la fronda. De Cia ha dovuto pagare [illegible] pesante tributo all'alleanza fra amministratori, sindacato, seguaci di Viveri e sostenitori della sinistra. Gli appelli all'unità del partito formulati nell'ultimo giorno del congresso [illegible] caduti nel vuoto e dal segreto dell'urna è emerso un forte dissenso.

Il primo dato negativo consiste nel forte astensionismo. Sugli oltre 300 delegati, solo 244 ieri mattina hanno partecipato alle operazioni di voto. E fra le assenze, alcune sono particolarmente pesanti, come quelle dei sindaci Carlo Ruggeri di Savona e Giovanni Busso di Varazze. I due amministratori hanno motivato l'assenza [illegible] impegni istituzionali ma che negli ultimi mesi i rapporti fra il segretario e i sindaci non fossero idilliaci non è un segreto per nessuno.

Dei 244 votanti, [illegible] Cia si è aggiudicato solo 161 voti. La quota dei dissidenti ammonta quindi a 83 voti che si sono articolati così: 20 no (probabilmente il sindacato), 32 astenuti (la [illegible] Nuova sinistra di Ferrando e Urbani), 31 bianche. Quando dall'urna [illegible] uscite così tante schede bianche, i sospetti della segreteria sono caduti sul partito degli amministratori e sugli albenganesi. Ma il sindaco sospeso Angelo Viveri si è affrettato a discolpare i suoi delegati: «Non scherziamo, se dico che abbiamo votato per De Cia è così. Non mi [illegible] certo il coraggio delle mie azioni».

Il segretario avrà tempo a meditare sui franchi tiratori nei prossimi giorni, anche se ieri ha sfoggiato un fair play invidiabile: «Sono contento di questo risultato. Mi fa piacere che coloro [illegible] non erano d'accordo con me, lo abbiano palesato senza problemi». Nel discorso conclusivo al congresso De Cia ha ringraziato anche il sindacalista Cgil Livio Di Tullio che lo aveva criticato senza mezzi termini. In quest'atmosfera di buonismo dilagante, il segretario ha speso parole di riappacificazione anche per i «viveriani» e gli amministratori ma si vedrà [illegible] prossimi mesi quanto gli avversari siano disposti a concedere al segretario. Nella complessa alchimia degli equilibri, la direzione è stata dilatata sino a 106 membri: il segretario controlla solo il 65 per cento di questi, gli altri sono appannaggio dei suoi rivali.

A Genova i ds riuniti in congresso alla Fiera del Mare hanno eletto, praticamente all'unanimità, un segretario provinciale donna. Si tratta di Roberta Pinotti, 38 anni, già assessore alle istituzioni scolastiche in Provincia, incarico che oggi ricopre in Comune, dal quale dovrà ora dimettersi. Succede a Ubaldo Benvenuti ed è stata presentata come un «segretario di rottura», perchè giovane, donna e di estrazione cattolica. Nata e vissuta a Sampierdarena, insegnante liceale di italiano e storia, veltroniana, sposata [illegible] un medico ed è madre di una bambina di [illegible] anni. Ha salutato la sua investitura lanciando l'idea di fare di Genova [illegible] città laboratorio per i diritti dei nuovi cittadini d'Europa.

A Imperia, è stato riconfermato Giovanni Rainisio, che la scorsa estate a[illegible] sostituito Lorenzo Trucchi, dimissionario dopo le elezioni. E' esponente della mozione Veltroni, mentre i rappresentanti della mozione Bandoli (costituiva-no circa il [illegible] per cento dei delegati) non hanno proposto candidature. Rainisio ha ottenuto 112 voti su 139 votanti, 22 sono state le astensioni, 2 i voti contrari, 2 le schede bianche e 1 nulla.

Liguria spazzata dalla tramontana: alberi caduti, incendi, soccorsi in mare

Vento al Colombo, aerei dirottati

«Rivolta» dei piloti: qui non vogliamo atterrare

Fabio Pozzo

GENOVA

I comandanti degli aerei hanno preferito non atterrare al «Cristoforo Colombo», spazzato da forti raffiche di tramontana, e hanno fatto rotta su Pisa. Alcuni voli sono stati cancellati.

Sulla pista dell'aeroporto «Cristoforo Colombo» i problemi sono incominciati di prima mattina, quando le raffiche al traverso hanno toccato i 74 chilometri orari. Alcuni aerei di linea sono atterrati, poi dalle 11,15 sino a sera è stato un disastro per i passeggeri: nove aerei hanno variato i piani di volo, e sono stati dirottati su Pisa; due collegamenti Genova-Malpensa [illegible] stati cancellati. A decidere di non atterrare al «Colombo» sono stati i comandanti, dopo aver ricevuto comunicazione dalla torre di controllo sull'intensità delle raffiche. L'aeroporto è restato comunque aperto. Un piccolo «piper» dell'Aeroclub è decollato regolarmente per una lezione di volo. Una settimana fa, un'altra domenica particolarmente ventosa aveva visto un Dornier 328 finire fuori pista subito dopo l'atterraggio.

Ma i problemi per la tramontana non [illegible] stati esclusiva solo dell'aeroporto. I vigili del fuoco di Genova ieri hanno effettuato una novantina di interventi dovuti al vento. A S. Margherita un grande albero si è spezzato, finendo su otto auto in sosta; analogo episodio a Davagna, sulla statale per Bargagli, dove un'alberto si è abbattuto su due auto. Non si contano poi gli interventi per vetri infranti, antenne e cartelloni divelti, tegole, impalcature e co[illegible] pericolanti. Sull'A10 in mattinata era scattato l'allarme per alcune lamiere che avevano invaso la carreggiata. All'uscita di Arenzano un motociclista è sbandato, fratturandosi una gamba; è stato trasportato dall'ospedale di Voltri a quello di S. Martino con l'elicottero dei vigili del fuoco per una sospetta ischemia.

Aerei dirottati dal «Colombo» a Pisa per il vento soffiato ieri sulla Liguria

Diversi anche gli incendi boschivi (il più esteso a S. Felice di Mignanego); e bruciato il tetto di una casa ai Piani di Praglia, [illegible] cascina a Crocetta d'Orero e in zona Biscione a Genova, dove le fiamme sono divampate anche in un ripostiglio dell'Asilo notturno Massoero. La motovedetta della Capitaneria è intervenuta a Quarto per un surfista in difficoltà, e a Voltri per una imbarcazione a vela alla deriva con motore in avaria e albero spezzato.

Negozi aperti ma pochi affari

Presi d'assalto i centri commerciali mentre arrivano i turisti milanesi

ALASSIO. Negozi aperti per il primo shopping natalizio e seconde case illuminate per l'arrivo in Riviera dei turisti, milanesi soprattutto, che approfittando dell'abbinamento Sant'Ambrogio (festa patronale) e Immacolata hanno a disposizione un lungo ponte. Certo, non si parla di tutto esaurito. Gli alberghi, da Sanremo a Rapallo passando per Alassio, hanno qualche prenotazione in più da martedì sera. Ma era logico. Come tradizione il turismo di questo periodo è quello delle seconde case di proprietà che vengono riaperte in vista delle vacanze di Natale. Grazie al sole che ieri mattina ha battuto sull'imperiese a Sanremo, sino a quando non si è alzato il vento, si sono visti anche turisti sulla spiaggia. Scene simili anche ad Alassio dove, però, la tintarella è stata presa sulle sdraio antivento.

A caratterizzare la domenica, però, è stata l'apertura dei negozi e dei centri commerciali. Un fatto che ha spostato migliaia di persone da una città all'altra mandando in tilt il sistema dei parcheggi.

Ad Alassio, già dal primo pomeriggio, era difficile trovare un posto auto. E lo stesso si è registrato nelle altre città della Riviera. Ma l'afflusso maggiore di persone si è avuto nei centri commerciali. Al «Giabbiano» di Savona, alle «Serre» di Albenga, agli iper di Ventimiglia il traffico è stato enorme. Lo stesso nella zona commerciale di Pontedassio, alle spalle di Imperia, dove ci sono tre magazzani della grande distribuzione e nella zona di Bolzaneto nel genovese. Ovviamente lunghe code alle casse.

Diversa la situazione nelle vie commerciali dei centri storici. Tantissime persone in giro nel budello di Alassio, di Loano, di Finale e via dicendo ma scarsi gli affari. E' stata, insomma, la domenica della curiosità e della valutazione. Per gli acquisti i negozianti sperano nelle prossime settimane. [s. p.]

Gli anziani di Chiavari uccisi con 45 coltellate, stamane i funerali

Duplice delitto: una svolta?

Ispezione medica su Simone e Sonia

CHIAVARI

Sono annunciate importanti novità, per i prossimi giorni, sull'inchiesta sul duplice delitto di Chiavari. Intanto oggi si terranno i funerali di Nicoletta Nicolella e Silvano Moracchioli, gli anziani coniugi uccisi giovedì scorso nella loro abitazione dal nipote acquisito Simone Moracchioli, vent'anni, reo confesso, in carcere con l'accusa di duplice omicidio premeditato aggravato. E sempre oggi è previsto una ispezione del medico legale.

I funerali si terranno questa mattina a Chiavari alle 10, al Santuario di Sant'Antonio, in via S. Francesco 25, non lontano dall'appartamento di corso dante dove vivevano le vittime. Celebrerà il rito funebre don Carlo Corradini. Sempre nella stessa giornata, il medico legale Marco Canepa sarà prima a in carcere a Chiavari e dopo in quello di Pontedecimo, per sottopporre Simone e la fidanzata Sonia Franceschi ad una ispezione, una sorta di visita medica, finalizzata ad accertare se sussistono sui corpi dei due giovani segni compatibili con il sanguinoso duplice omicidio.

Un esame che sarà incentrato soprattutto sulla ragazza, essendo il fidanzato già reo confesso. Sonia è accusata di concorso nel duplice omicidio; Simone la scagiona, ma la s ua posizione resta delicatissima.

E' emerso intanto dall'autopsia che Silvano Moracchioli sarebbe stato colpito con 35 coltellate, una decina quella inferte alla moglie. Ma l'esame autoptico avrebbe riservato anche altri elementi molto importanti. [f. p.]

[illegible]

Sacerdoti aggrediti in chiesa

Due sacerdoti sono stati aggrediti da un mendicante torinese nella chiesa di S. Maria delle Grazie, a Sampierdarena. E.G., [illegible] anni, si è presentato in sacrestia proprio mentre i due sacerdoti [illegible] stavano preparando per celebrare la messa serale. L'uomo ha chiesto loro trentamila lire, i due preti gli hanno risposto che in quel momento non avevano denaro: il mendicante si è scagliato contro di loro, ha incominciato a picchiarli. E' scattato l'allarme, [illegible] arrivati i carabinieri, che sono riusciti a bloccare l'aggressore. I due sacerdoti sono dovuti ricorrere alle cure dei medici del pronto soccorso (hanno riportato lesioni guaribili in 5 giorni). Il sessantatreenne torinese è stato denunciato per lesioni personali aggravate e turbamento delle funzioni religiose. Sconcerto e paura tra i fedeli, che si sono tranquillizzati soltanto quando hanni visto i due sacerdoti salire sull'altare per celebrare la messa, pur se in ritardo. [f. p.]

Annunciate contestazioni che richiamano quelle per il Wto

D'Alema: Genova sede del «G8» Gli ecologisti: sarà come Seattle

GENOVA

«Sarà come a Seattle»: l'annuncio, che si rifà alle contestazioni che hanno accompagnato il recente vertice sul commercio mondiale, che ha visto i dimostranti anti-Wto provocare nei tre giorni precedenti 17 miliardi di danni materiali, è stato lanciato ieri dal vicepresidente del Consiglio comunale di Genova Antonio Bruno, ventiquattr'ore dopo la proposta del presidente del Consiglio Massimo D'Alema di candidare il capoluogo ligure a sede della riunione dei «G8» prevista nel giugno 2001.

Scrive in un comunicato l'esponente dell'Altro Polo-Sinistra Verde: «E' una grande opportunità (il vertice G8, ndr) perchè il movimento ecologista, pacifista, nonviolento possa organizzare un "grande contro vertice mondiale" che sappia proporre ai grandi del Pianeta un netto cambiamento di rotta. Sono certo che Genova saprà ospitare ed appoggiare una forte e decisa contestazione alle strutture politico-economiche che generano morte, fame, malattie, distruzione dell'ambiente».

Il presidente del Consiglio D'Alema

Diverse le reazioni di altre figure politiche cittadine. Soddisfatto il sindaco Giuseppe Pericu, per l'attenta valutazione riservata dal governo alla sollecitazione a candidare Genova a sede di eventi internazionali. Un'occasione, questa del vertice dei Paesi più indu strializzati del mondo, che vedrà Genova (ma necessariamente anche la [illegible] Riviera) onorare l'impegno, hanno garantito.

L'annuncio, anzi la «promessa» è stata fatta da D'Alema venerdì scorso a palazzo Ducale. «D'intesa con il ministro degli Esteri, intendo proporre Genova come sede della prossima riunione del G7 e G8 che sarà ospitata dall'Italia nel giugno 2001» ha detto il premier. Che ha poi aggiunto: «Così come avvenne nell'ultima riunione in Italia, che fu una grande occasione per il paese [illegible] anche per Napoli, che seppe far leva e sfruttare quella circostanza per presentare un volto rinnovato della città, sono convinto che Genova saprà fare bella figura».

D'Alema ha parlato di «un grosso impegno». «Verranno circa 8000 persone da ogni parte del mondo». E ha rassicurato: «Per questa occasione, in ogni modo, il governo metterà a disposizione risorse, non molte, poche, ma una cosa che vale più delle risorse, cioè le procedure speciali che per Napoli sono state un veto volante».

[f. p.]

Senza notizie da 4 giorni

Allarme in Liguria per un veliero scomparso al largo

GENOVA. Le capitanerie di tutta la Liguria sono state allertate dal comando generale di Roma per le ricerche del veliero «Libertas» scomparso mentre da Porto Ercole si dirigeva verso Saint Tropez. Finora però non ci sono tracce dell'imbarcazione.

A Genova è stato riferito che [illegible] ricerche sono iniziate il 2 dicembre scorso quando è stato comunicato che l'imbarcazione non era mai arrivata in Francia dove era attesa. Secondo quanto hanno riferito anche le capitanerie di porto della Spezia e di Imperia, che sono in contatto con quella di Livorno, è stato diramato, via radio, l'avviso ai naviganti affinchè facciano una immediata segnalazione [illegible] caso dovessero rintracciare l'imbarcazione. La ricerca del veliero è stata allargata anche al nucelo elicotteristico dei carabinieri che ha la sua base a Villanova.

Contrabbando di olio

Truffa all'Europa Quattro genovesi [illegible]

GENOVA. Si aggrava in Spagna lo scandalo per la frode che sarebbe stata commessa ai danni dell'Unione Europea con il contrabbando di olio d'oliva e per la quale sono stati arrestati quattro genovesi, Giuseppe Gasperini, Franco Gasperini, José Manuel Gasperini, definiti titolari della società Minerva e Giuseppe [illegible]sta, dipendente della [illegible] azienda.

La Guardia civile ha annunciato di aver smantellato un'organizza-[illegible] internazionale sospettata di aver introdotto nell'Ue 14 mila tonnellate di olio d'oliva provenien-[illegible] da Turchia e Tunisia. La frode avrebbe fruttato circa cento miliardi di lire. Oltre al contrabbando ci sono accuse di appropriazione indebita, truffa, falsificazione di documenti e frode fiscale. La Minerva, che ha sede a Malaga, ha respinto ogni responsabilità e partecipazio-[illegible] al contrabbando sostenendo di non avere alcun legame con l'azienda investigata e che sarebbe stata, nel frattempo, sciolta.

[illegible]

MILLESIMO

Una donna cade dalla finestra e muore

Una donna di 54 anni, da tempo sofferente di crisi depressive, si è tolta la vita ieri mattina lasciandosi cadere da una finestra del caseggiato dove abitava. Sono subito scattati i soccorsi ma tutto è stato inutile. I carabinieri hanno aperto un'inchiesta. [m. nu.]

SAVONA

Gommone in difficoltà a Bergeggi

Un gommone, con a bordo tre persone, ha rischiato di finire alla deriva ieri pomeriggio al traverso di Bergeggi. E' intervenuta una vedetta del[illegible] polmare che ha provveduto a «recuperare» il natante. Altro intervento, questa volta dei carabinieri, per recuperare una barca che, a causa del vento, non riusciva più a rientrare a terra. [m. nu.]

[illegible]

Ristoratore rapinato da banditi armati

Il titolare di un ristorante di Sampierdarena ha denunciato ai carabinieri di essere stato rapinato ieri mattina in [illegible] Buranello da alcuni uomini, armati di pistola, che sono scesi all'improvviso da un auto. Il bottino ammonta a oltre due milioni, l'incasso della serata che l'esercente stava andando a depositare in banca. [f. p.]

[illegible]

Spacciatore arrestato nel centro storico

Gli agenti della sezione Centro storico hanno arrestato in [illegible] Durazzo un senegalese di 27 anni che aveva appena ceduto una dose di cocaina a un giovane. In via Teglia la polizia ha denunciato per ricettazione un genovese di 23 anni sorpreso con un'autoradio e con una borsa «porta ruota di scorta». [f. p.]

Per le ricerche di personale specializzato rivolgersi agli sportelli del **Salone LA STAMPA** *di* [illegible] **Roma 80** *e presso la sede di* **via Marenco 32 Torino**

PK publikompass

I [illegible] DELLA STAMPA.
tutto compact
LA STAMPA
Numero Verde 800-011959
DAL LUNEDÌ AL VENERDÌ CON ORARIO CONTINUATO DALLE ORE 8,30 ALLE 19,00
www.lastampa.it

Settimana ricca di «prime», la danza domani sera a Genova e a Sanremo

In arrivo tante «star» del teatro

Una parata con Lavia, Bisio, Bosetti e Foà

SAVONA

Gabriele Lavia alla Corte, Claudio Bisio a Savona (e poi a Genova), Giulio Bosetti a Sanremo e Arnoldo Foà a Imperia: è popolata di «star» della scena la settimana nei teatri di Liguria, dove si affacciano anche la danza (Liliana Cosi domani sera all'Ariston di Sanremo, la compagnia Arbalete il 7 e l'8 al «Modena» per la stagione dell'Archivolto) e un geniaccio straniero come Philippe Gentry, che torna a Genova, ospite del Teatro della Tosse.

Il via alla sarabanda, dunque, domani e curiosamente all'insegna proprio della danza. «Passagers clandestins» è il titolo dell'ultimo spettacolo (teatro di danza - oppunto - e di immagini, oltre che di marionette) di Gentry, già applaudito protagonista tre anni fa alla Tosse; alla Sala Trionfo (ore 21) debutterà con questo «viaggio a tre dimensioni (tempo, spazio e inconscio)» che, assicura il severo Le Monde, «è di austera bellezza».

La stessa sera, alle [illegible] ore, ma un po' più a Ponente, a Sampierdarena, Arbalete e il Teatro dell'Archivolto presentano «L'aperto», su coreografie di Claudio Monti e Giovanni Di Cicco e musiche originali di Paolo Silvestri: è una girandola di azioni bizzarre per dialoghi fantastici, dove leggerezza e stupore si incrociano in un acquerello di immagini quasi sussurrate. E ancor più a Ponente, a Sanremo, l'Ariston accoglie un mito della danza, Liliana Cosi, interprete de «Sinfonie in Balletto», coreografia di Marinel Stefanescu su musiche di Chopin, Brahms e Albinoni.

Gabriele Lavia a Genova con Dostoevskij, Giulio Bosetti in Pirandello al Casino

Mercoledì, [illegible] Gabriele Lavia, attore e regista tra i prediletti in Liguria, è presentare a Genova, al Teatro della Corte, «La donna mite», tratto dal racconto «La mite» di Fedor Dostovskij. E' lo spettacolo andato in scena lo scorso aprile a Torino in gran fretta, per sostituire «Una pura formalità», il dramma con il quale Giuseppe Tornatore doveva esordire in teatro, ma ripreso adesso, con più calma, per la tournee invernale. Le repliche proseguiranno fino al 19.

Giovedì, tocca a Savona Teatro e a Claudio Bisio, bravissimo protagonista di «Monsieur Malaussene» di Daniel Pennac, un monologo giunto al terzo anno di repliche. Prodotto eccellente, confezionato dal regista Giorgio Gallione, dallo scenografo Guido Fiorato, dai musici Rocco Tanica (proprio lui, quello di Elio e le Storie Tese), è interpretato alla grande da un Bisio sornione e ironico, malinconico e paradossale. L'11 e il 12, «Monsieur Malaussene» sarà di nuovo al «Modena».

Nel week end, da venerdì a domenica, Giulio Bosetti e Marina Bonfigli saranno al Casinò di Sanremo con «Il berretto a sonagli» di Pirandello, prodotto la scorsa estate dal Festival di Borgio Verezzi, dove [illegible] proposto in «prima» nazionale in piazza Sant'Agostino: «costituisce un'occasione di confronto con il Campo interpretato nel febbraio [illegible], a chiusura di cartellone, da Sebastiano Lo Monaco. E infine, sabato e domenica, al Cavour di Imperia arriva Arnoldo Foà, che accanto a Paola Tedesco sarà protagonista (e regista) di un altro testo di Pirandello, il poco frequentato «Diana e la tuda».

Dopo il restauro il film ieri a Genova

Il Flauto Magico festa per Luzzati

GENOVA

Poco più di vent'anni fa (era il 1978) aveva sfiorato la conquista dell'Oscar, perduto solo perchè mancavano otto minuti alla categoria lungometraggio. E ieri, in un pomeriggio di festa, «Il Flauto Magico», straordinario film d'animazione, realizzato da Giulio Gianini ed Emanuele Luzzati, è stato riproposto a Genova, al Teatro della Tosse, nella versione fresca di restauro, con il contributo del Comune di Genova, che aveva raccolto la segnalazione dell'Asifa, nell'ambito di «Adotta un film/100 film da salvare», iniziativa promossa nel '97 dalla Presidenza del Consiglio.

[illegible] avvenimento d'eccezione, quello proposto con il patrocinio del ministero per i Beni e le Attività culturali, anche perchè «Il Flauto Magico», che traduce in disegni animati il capolavoro di Mozart, è uno dei più bei lungometraggi d'animazione italiani: ma le occasioni per vederlo non sono state molte (è stato presentato due anni fa al Festival del Film Musicale di Sanremo e l'anno scorso a quello di Sorrento), anche perchè [illegible] esiste [illegible] in videocassetta. Grazie al restauro di Cinecittà, è stato possibile apprezzarlo ora nel pieno splendore del colore e dei disegni.

L'opera, scaturita dall'inesauribile, felice creatività del geniale Lele Luzzati, appartiene a una grande stagione del cinema d'animazione, in cui, dal Canada alla Cecoslovacchia, si sperimentavano i più diversi metodi artigianali: [illegible] la sabbia, con la creta, disegnando sulla pellicola. E Gianini (sue fotografia, montaggio e regia) e Luzzati (autore di disegni e scenografie, mentre Tonino Conte ha collaborato all'adattamento dei testi) usarono la tecnica del «decoupage», cioè il disegno animato [illegible] la colla, le forbici, i pastelli e il pennello. A collegare i vari momenti della storia c'è anche un attore, Marcello Bartoli (ex Gruppo della Rocca).

La proiezione pomeridiana, preceduta dallo spettacolo di burattini «La Favola del Flauto Magico», è stata introdotta dal vicesindaco Claudio Montaldo e dallo stesso Luzzati, presentati da Carla Petrolero. Ha fatto poi seguito la «Trilogia rossiniana», La Gazza Ladra, Pulcinella e L'italiana in Algeri, nella versione restaurata a cura del Comune di Orvieto. Una giornata, insomma, tutta dedicata a Lele e a Mozart, che già si sono «incontrati» nel Parco di Santa Margherita e nella mostra «I Mozart di Luzzati», aperta sino a maggio 2000 nella [illegible] natale del compositore a Salisburgo. [s. d.]

LE TRAME DEI FILM

ADDIO TERRAFERMA. Commedia drammatica. L'ultima fatica di Otar [illegible] narra di un giovane benestante che tutti i giorni lascia la famiglia per andare a Parigi a fare i lavori più umili.

AMERICAN [illegible] Comico. Campione d'incassi negli [illegible] racconta di un gruppo di intraprendenti liceali a caccia di [illegible].

AMORE A [illegible] Commedia. Prossimo [illegible] nozze, un boss napoletano (Vincenzo Salemme) s'invaghisce improvvisamente di un carabiniere ed entra in crisi.

[illegible] **E** [illegible] **CESARE.** Commedia. Dai celeberrimi fumetti di Uderzo e Goscinny, la resistenza del villaggio gallico all'invadenza dell'esercito romano nel 50 avanti Cristo. Nel cast, Roberto Benigni.

BIG DADDY. Commedia. Successo americano. Il film [illegible] di un [illegible] in legge che ama oziare e che, per dimostrare alla fidanzata pronta a lasciarlo di essere maturato, decide di prendersi cura di un bambino di cinque anni.

[illegible]. Azione. Un'ambiziosa scienziata interviene sul dna di alcuni squali mako: l'esperimento li rende più intelligenti, veloci e, soprattutto, pericolosi.

[illegible] Commedia. Un aspirante produttore gira un film con un divo... a insaputa dell'attore.

[illegible] **INCROCIATI.** Drammatico. Il film di Sidney Pollack narra di un investigatore (Harrison Ford) e una deputata (Kristin [illegible] Thomas) che si incontrano quando vengono a scoprire che i loro familiari, vittime di un incidente aereo, si odiavano.

ESSERE JOHN MALKOVIC. Commedia. Il [illegible] al cinema dell'ex regista pubblicitario Spike Jonze racconta dello sfaccendato Craig, in crisi familiare, che entra casualmente all'interno della vita di John Malkovic.

[illegible] **WIDE SHUT.** Drammatico. Una coppia, un medico (Tom Cruise) e un'esperta d'arte (Nicole Kidman), vive un momento difficile nel proprio rapporto.

FIGHT [illegible] Drammatico. Il rampante Edward Norton, in cerca di emozioni, comincia a frequentare il «duro» Brad Pitt e la sua palestra clandestina dove la violenza regna sovrana.

[illegible] **CONTATI.** Azione. A New York l'ex poliziotto Arnold Schwarzenegger combatte il diavolo.

[illegible] **PRUGNA.** Comico. Il «poggio» dell'Italia contemporanea nel [illegible] di Claudio Malaponti a [illegible] prendono parte una cinquantina di cabarettisti.

[illegible] Drammatico. Appena sposato, Kresten viene svegliato [illegible] cuore della notte dalla [illegible] della [illegible] del padre e parte alla volta della fattoria dove abitava il genitore con il suo fratello ritardato.

LA MOGLIE DELL'ASTRONAUTA. Thriller. L'astronauta Johnny Depp ha perso conoscenza, [illegible] spazio, per due minuti. Il rientro sulla terra, la moglie (Charlize Theron) [illegible].

NOTTING HILL. Commedia. Nella tranquilla esistenza [illegible] Hugh Grant irrompe la star del cinema [illegible] Roberts.

LA [illegible] **PONTE.** Drammatico. Il nuovo film [illegible] Leconte racconta di un lanciatore di coltelli che convince una [illegible] a [illegible]. Tra i due nasce [illegible] rapporto d'amore.

[illegible] **RELAZIONE** [illegible] Commedia drammatica. Acclamato a Venezia (Nathalie Baye ha vinto il premio quale miglior attrice), il film descrive il rapporto che [illegible] tra due persone che s'incontrano attraverso l'annuncio di un giornale pornografico.

RICOMINCIA [illegible]. Drammatico. Il nuovo lavoro di Bertrand Tavernier racconta le vicissitudini di un insegnante di scuola [illegible] in [illegible] cittadina con [illegible] alto tasso di disoccupazione.

IL SESTO [illegible]. Thriller. Bruce Willis è uno psicanalista infantile, reduce da un'amara esperienza, che si prende cura di un bambino ossessionato da poteri paranormali.

SUMMER OF SAM. Drammatico. Il nuovo film di Spike Lee è ambientato nella torrida New York del 1977 e racconta la caccia di un serial killer.

TARZAN. Cartoni animati. Il cartoon di [illegible] della [illegible] Disney ricostruisce le avventure del re della giungla.

TERRA BRUCIATA. Azione. L'esordio cinematografico di Fabio Segatori racconta di uno stuntman impegnato a Hollywood che torna nel paese natio della Basilicata per la [illegible] dei genitori: scoperto che non si è trattato di un incidente, si mette sulle tracce dei responsabili.

LO SGUARDO. Thriller. Ewan McGregor è un agente segreto britannico sulle tracce di un'affascinante [illegible] che conquista gli [illegible] per derubarli.

[illegible] **TUMMY.** Commedia drammatica. Il film di Mike Leigh ricostruisce la vita del drammaturgo William Gilbert e del compositore Arthur Sullivan, protagonisti dell'operetta nell'Inghilterra dell'Ottocento.

TUTTO [illegible]. Un [illegible] bisessuale, una giovane suora incinta, un'attrice e la [illegible] innamorate e una madre disperata per il viaggio nel mondo delle donne di Almodovar.

LA [illegible] **DEGLI ANGELI.** Commedia drammatica. Film autobiografico di Pupi Avati, è ambientato negli anni Trenta in Emilia e descrive il rapporto d'amore che nasce tra una dattilografa di un antiquario e il figlio del suo datore di lavoro.

Per la stagione Gog

Questa sera al Carlo Felice di scena Bach

GENOVA

Tutto Bach, questa sera alle 21 al Carlo Felice nell'ambito della stagione della Giovine Orchestra Genovese.

Ospite il New London Consort diretto da Philip Pickett. Il programma prevede l'esecuzione dei sei Concerti Brandeburghesi, pagine [illegible] lo più famose e riuscite del grande compositore.

Il New London Consort è considerato fra i complessi più importanti della Gran Bretagna. Vanta un repertorio quanto mai ampio: ha registrato oltre cento differenti programmi per la BBC compresi in un raggio storico estremamente aperto. Accanto alla ricca attività concertistica il gruppo ha oltre 20 dischi incisi per la Decca/L'Oiseau Lyre: fra le pagine registrate anche i Brandeburghesi.

Philip Pickett affianca alla direzione del complesso il suo lavoro di strumentista. Come flauto dolce ha suonato con diversi altri gruppi fra i quali l'English Chamber Orchestra e l'Academy of St. Martin-in-the fields. Dal 1988 è direttore del festival di musica antica al South Bank di Londra ed è stato recentemente nominato direttore artistico del festival di musica antica di Aldeburgh.

Lo scorso anno ha assunto la responsabilità musicale del nuovo teatro londinese The Globe Theatre, fedele ricostruzione del teatro di Shakespeare.

Il concerto di stasera costituirà un «assaggio» del ciclo bachiano inserito nel cartellone della Giovine Orchestra Genovese e che avrà il suo momento centrale in primavera. Fra aprile e maggio, infatti, il pubblico potrà ascoltare la Messa in si minore eseguita dall'Academia Montis Regalis diretta da Filippo Maria Bressan, le Suites per violoncello interpretate da Steven Isserlis e le Sonate e le Partite per violino affidate all'archetto di Uto Ughi.

Per quanto concerne invece gli appuntamenti immediati, prima delle vacanze natalizie, la GOG ha ancora in previsione due serate. Lunedì 13 si esibirà il pianista Andrea Bacchetti, in pagine di Schumann, Berio e Chopin.

Il 20 dicembre, invece, Michael Posch sul podio dell'Ensemble Oni Wytars e dell'Ensemble Unicorn presenterà «Music on the way to Bethlehem». [r. l.]

STASERA AL CINEMA E A TEATRO

[illegible]

TEATRO CHIABRERA. Tel [illegible]
CHIUSO

ASTOR. Tel 019-854627
Il sesto senso. Or. 15,45-18-20,15-22,30.

DIANA 1, Tel 019-825714 7
La via degli angeli
Or.: 15.15. 17.30. 20. 22.30
Lire 12 000, 8000, [illegible]

DIANA 2. Tel 019-825 714.
La moglie dell'astronauta.
Or.: 15.45. 18; 20,15; 22,30
Lire 12.000; 8000; 7000.

DIANA 3. Tel. 019-825.714.
[illegible]
Or. 15,45, 18, 20,15; 22,30
[illegible]

[illegible] Tel. 019-820563
[illegible]
[illegible] 15,30, 17,45; 20, 22,30
Lire 12 000 [illegible]

FILMSTUDIO. Tel 019-838634
La guerra degli Antò
Or 15 30-20 30-22,30
Lire 8000 7000

[illegible]. Tel 019-850 570
Film a luci rosse
Or 15. 22 30 Lire [illegible] 6000

SAVIGNONE. Tel 019-820704
Oggi riposo. spettacolo teatrale
Ore 21

[illegible]

COLOMBO. Tel 0182-540 263
Blu profondo.
Ore 20 30, 22,30 (nei festivi anche spettacoli alle 16,30, 18,30)
Lire 10 000, 6000, 5000.

MTZ. Tel 0182-540 427 7
Asimi.
[illegible] 20,30-22,30 (nei prefestivi e festivi anche spettacoli alle 16,30-18,30) Lire 10000-6000

[illegible]

AMBRA. Tel 0182-51419
Blu profondo.
Ore 20,30-22,30 (nei festivi anche spettacoli alle 16-18,10)
[illegible].

ASTOR. Tel 0182-50 997.
Amore a prima vista.
Ore 20,30 22,30
(nei prefestivi e festivi spettacoli anche alle 16,30 18,30)
Lire 10 000, 6000, 5000.

[illegible]

VALLECHIARA.
Oggi riposo.
Ore 21
Lire 10 000, 6000.

[illegible]

ARGA. tel 504734
Oggi riposo. Ore 20; 22

[illegible]

DIANA. Tel 019-692 910
Oggi riposo.
Ore 20,30-22,45. fino [illegible].

[illegible]

[illegible]. Tel 019-669 961
Notting Hill.
[illegible] 20,30-22,30 (nei prefestivi e festivi [illegible] spettacoli alle 16-18,10) Lire 10000-6000

[illegible]

LUX.
Oggi riposo. Ore 21
(nei festivi anche spettacolo alle 17) [illegible]; 5000

[illegible]

TEATRO ABBELLO.
Oggi riposo Ore 21.30 Lire 7000

[illegible]

VERDI 1. Tel 019-97 249.
Il sesto senso.
Or. 15,30-17,40-20,30; 22,40.
Lire 12 000; 8000

VERDI 2. Tel 019-97 249.
Big daddy.
[illegible] 15-16-17-18,50- 20,40, 22,40
L. 12 000; [illegible]

SCEGLI IL CINEMA
Dove c'è fantasia per la tua fantasia.

VIVILA AL CINEMA

IMPERIA

[illegible] Tel 0183-61978
Oggi riposo Orario 21

CENTRALE. Tel 0183-63871
Cinotorium (riservato ai soli soci)

RARTE. Tel 0183-293620
Giorni contati
Orario 20,15-22,40 Lire [illegible] (martedì prezzo unico lire 8000)

[illegible] 0183-292745
Oggi riposo
(martedì prezzo unico lire 8000)

[illegible]

POLITEAMA. Tel 0183[illegible]
American Pie.
Orario [illegible] Lunedì [illegible] 7000)

[illegible]

CAPITOL. Tel. 0184-434449
Oggi riposo

[illegible]

OLIMPIA. Tel 0184-2[illegible]
Il sesto senso
[illegible]5 20,30-22,30
Lire 6000, 7000 (Cinetorium lire 7000, [illegible]

[illegible]. Tel. 0184-206848.
Oggi riposo Spettacolo ore 15,30; 21

[illegible]

DON BOSCO. tel. 0184253872
Nuova programmazione. Orari 21.

[illegible]

[illegible] 0184-506 060.
Tarzan (cartoni animati)
Orari (indicativi) 15,30, 22,30.
Lire 12 000, 8000 (primi due spettacoli pomeridiani dal lunedì [illegible]rdì lire 8000; mercoledì prezzo unico lire 6000).

[illegible] Tel. 0184-506 060.
La via degli Angeli (commedia).
Orari (indicativi) 15,30; 22,30
Lire 12 000; 8000 (primi due spettacoli pomeridiani dal lunedì al venerdì lire 8000, mercoledì prezzo unico lire 6000)

AMERICA - Sala A Tel 010-595.91.46
Diffusa S. Krag-Jacobsen
Orari 15,30; 17,50; 20,10; 22,30

AMERICA - Sala B Tel. 010-595 91 46
The astronaut's wife.
Con J. Depp, C. Theron
Or.: 15.30; 18; 20,15; 22.30

ARISTON [illegible] Tel 010-247.35.49
Ariston 1, The summer of Sam.
[illegible]. 15; 17,30, 20,10, 22,40.
Ariston 2, 4 Matrimoni Regia A. di Robilant con K. Messina, B. Fiorito
Or.: 15, 16,55; 18,50; 20,45; 22,40

ARISTON Tel 010-568 810.
Tarzan.
Or 15, 16,55, 18,50; 20,45, 22,40

CINEPLEX PORTO ANTICO. Tel. 010-254.18.20.
Big Daddy un papà speciale
Con A. Sandler
Or 15.40; 18, 20.20, 22,40

CINEPLEX PORTO ANTICO. Tel. 010-254.18.20.
Essere John Malkovich regia di S. Jonze con C. Cusack, C. Diaz
Or.: 15; 17.30, 20, 22.30

CINEPLEX PORTO ANTICO. Tel 010-254 18 20.
Blu profondo
Regia di R. Harlin
[illegible] 15,15; 17,45, 20,15; 22,45.

CINEPLEX PORTO ANTICO. Tel. 010-254.18.20.
Terzon
Or.: 15,45; 18; 20,15; 22,30

CINEPLEX PORTO ANTICO. Tel. 010-254.18.20.
The sixth sense.
Con Bruce Willis, Michelle Pfeiffer
Or.: 15.30; 17.50; 20.10; 22,30.

CINEPLEX PORTO ANTICO. Tel 010-254.18.20.
Destini incrociati
Con H. Ford
Or.: 14,40, 17,20; 20; 22,40.

CINEPLEX PORTO ANTICO. Tel. 010-254.18.20.
La via degli angeli. Regia di Pupi Avati. con G. Cavina, V. Cavi
Or.: 15; 17.30; 20; 22.30.

CINEPLEX PORTO ANTICO. Tel [illegible]
Wonderland
Or.: 15

DORIA [illegible] Tel 010-586.419.
La mia dei sogni
[illegible]: 15,30, 17,50, 20,10, 22.30

DORIA Tel. 010-586.419.
Una specie Rata.
Or.: 15,30, 17,50, 20.10; 22,30

EUROPA. Tel 010-377 95 35.
Amore a prima vista.
Regia di V. Salemme con [illegible] Casagrande, V. Salemme
Or.: 15.30; 17.15; 19; 20.45; 22.30.

LUX. Tel 010-561.691.
Blu profondo.
Regia di R. Harlin, con S. Burrows, J. McKenzie.
Or 15, 15,50; 18,40, 20.40; 22.40

DIANA Tel. 010-362.82 96.
Notting Hill Regia di R. Michel con J. Roberts, H. Grant.
Or.: 15,30; 17,50; 20,10; 22 30

OLIMPIA. Tel. 010-581.415
Asterix e Obelix contro Cesare.
Regia di C. Zidi. Con R. Benigni, G. Depardieu
Or.: 15, 17,30, 20, 22,30

ORFEO Tel 010-564 849
Toppy Turvy. Regia di M. [illegible]
17.45; 19; 20.15; 22.30
RITZ D'ESSAI. Tel. 010-314.141.
La via degli angeli Regia di Pupi Avati con G. Cavina, V. Cavi Or.: 15; 17,30, 2[illegible],30

[illegible] Tel. 010-582.461
Giorni contati Regia di P. Hyams con A. Schwarzenegger, G. Bina
Or.: 15, 17,30; 20, 22,30.

UNIVERSALE MULTISALA Tel 010-582.461
[illegible] **John Malkovich.** Regia di S. Jonze con C. [illegible] Or. 15; 17,30; 20, 22,30

UNIVERSALE MULTISALA [illegible] 010-582.461.
The sixth sense - Il sesto senso
Con B. Willis
Or.: 15,30; 17,50, 20,10; 22,30.

VERDI. Tel 010-582.137.
Destini incrociati.
Regia di S. Pollack. Con H. [illegible], K. Scott Thomas.
Or.: 15,15; 17,40; 20,05; 22,30

[illegible]

CINEMA

[illegible]
Riposo. Or.: 20,30; 22,30.

CAMBIASO D'ESSAI
Riposo. Or.: 21,15.

FRITZ LANG
Riposo.
[illegible].21,15

LUMIERE Tel 010-506 936
West Beyrouth
Regia di Z. Doueiri, con R. Doueiri, [illegible].
Or. 20.15; 22.30.

MICHELANGELO Tel. 010-589.640.
Riposo
Or.: 21

[illegible]

CINEMA RAMBOCCIANA Tel. 010-967.71.30.
[illegible]. Michel con J. Roberts, H. Grant.

[illegible]

EDEN.
Il sesto senso Regia di M.N. Shyamalan con B. Willis Or.: 15,40, 17,50; 20, 22,10

[illegible]

Blu profondo.
Regia di R. Harlin con S. Burrows, J. McKenzie
Or.: 20.30, 22.30

[illegible]

Riposo.
Or.: 20.15; 22.3[illegible]

[illegible]

CINEMA FONTANABORA
Riposo Or.: [illegible]

[illegible]

CENTRALE Tel 0185-286 003.
[illegible]
Regia di S. Jonze con C. Cusack, C. [illegible]
[illegible] 16, 18,10, 20,20; 22,30
Lire: 10.000-7000

[illegible]

AMBIENTE
Il sesto senso.
Regia di M.N. Shyamalan con B. Willis
Or. 20, 22,20

EMPIRE Tel 0185-507.81
American Pie. Regia di P. [illegible] con J. Biggs, J. Coolidge Or.: 16,10, 18,15; 20,20, 22,30.

[illegible]

CASTERO
Fight club. Regia di D. Fincher, con B. Pitt, E. Norton [illegible] 15,30; 17.50; 20,05; 22.30.

MARCONI Tel 0185-309 694
[illegible] **incrociati.**
Regia [illegible]. Pollack, con H. Ford, K. Scott Thomas.
Or.: 15; 17,30; 20, 22,30

[illegible]

[illegible]. T. 0185-41.505
Fight Club
Regia di D. Fincher con B. Pitt, E. [illegible]
Or.: 20; 22,30

[illegible]

TEATRI

CARLO FELICE Riposo.

TEATRO DELLA TOSSE
[illegible]
Prenotazioni per [illegible] Gentry. Passagers Clandestins, teatro di danza e di immagini in scena da martedì 7 dicembre; lire 30/20/15 mila

Sala Blue Campana.
Riposo

Riposo.

TEATRO STABILE - Teatro della Corte
[illegible]. Or. 20,30. Lire 45 mila e 31 mila.

TEATRO STABILE - Sala Duse
[illegible]
Ore 20,30. L. 45 mila e 31 mila.

POLITEAMA REMBRANDT (t. 010.83.93.589).
[illegible]

TEATRO DELL'ARCHIVOLTO «GUSTAVO MODENA» [illegible]. 010/412.135). **Riposo.**

l'artificio di
Lessona
OUTLET
CROTTI

Spaccio aziendale
APERTURA
IL 4 DICEMBRE

Vendita diretta al pubblico
Collezione uomo e donna
Accessori

Aperto da lunedì a sabato dalle 10 alle 19
Dicembre aperto anche la domenica
Via IV Novembre, 60 s.Giacomo di Masserano (BI)
Tel. 015 98 7... 630

Bocce: sorride solo l'Albisola

Ancora una giornata nera per le liguri di A, tranne che per l'Albisola, al secondo successo consecutivo (dopo la vittoria con la Roverino, sabato ha battuto 14-6 la Cumianese, agganciando la Rapallese sull'ultimo gradino). Levantini in piena crisi, ultimi e sconfitti dalla Brb 14-6. Sempre nel girone B, Roverino che sui campi de La Perosina subisce un ko pesante: 18-2. Altri dalla 7a giornata: Rivolese-Tubosider 6-14; Amici Chiavazza-Nitri Auto 11-9. Classifica: Tubosider p. 14; Brb 11; Perosina e Chiavazza 8; Nitri 6; Rivolese, Cumianese e Roverino 5; Rapallese e Albisola 4. Girone A con Voltrese che torna sconfitta dalla trasferta di Saluzzo con l'Auxilium (14-6), identica sorte per la Val Merula sui campi del Sassi (12-8). Le altre: Ferrero-Balangerese 12-8; Litorale-Autonomi 9-11; Dlf Asti-Pianezza 13-7. Cl.: Pianezza p. 12; Dlf 11; Ferrero e Autonomi 10; Auxilium 8; Balangerese 7; Sassi 4; Litorale e Voltrese 2; Val Merula 0. [g. a.]

Hockey indoor, svetta il Liguria

E' iniziato sotto il segno del Liguria il campionato Juniores di hockey indoor. La squadra allenata da Carlo Colla ha infatti battuto, nella prima giornata di andata del concentramento regionale, Cus Genova e Hc Savona. I biancoblù hanno superato, nel derby il Savona per 5-1 grazie alle realizzazioni di D'Acuti e alle doppiette di Rosso e Marchi, mentre nella seconda partita i ragazzi di Colla hanno piegato per 6-1 il Cus. A segno tre volte Marchi e realizzazioni personali di D'Acuti, Rosso e Casola. Sabato prossimo il retour-match. Il campionato senior scattato ieri al Palasport di Zinola ha visto protagonista ancora il Liguria. Il team biancoblù ha battuto per 12-4 il Liguria B, ha superato per 7-2 il Savona, mentre ha messo ko il Cus Genova per 6-2. Gli altri risultati: Savona-Cus 2-3; Hc Genova-Superba 1-3; Liguria B-Genova 5-5; Cus-Superba 2-2; Savona-Genova 4-2; Superba-Liguria B 10-7. [r. p.]

LA STAMPA

LIGURIA SPORT

Lunedì 6 Dicembre 1982 38

Biancazzurri in vantaggio con Tomaselli raggiunti dal Viareggio

Sanremese, poca fortuna

Perde tre giocatori e subisce il pari

Masi è l'allenatore della Sanremese

Bruno Monticone

SANREMO

E' un campionato indecifrabile quello della Sanremese. Difficile valutare, tra vittorie sfuggite d'un soffio, squalifiche, infortuni e indiscutibile sfortuna in dosi industriali, se un pareggio (1-1), come quello ottenuto ieri al «Comunale» contro il Viareggio, vada considerato un risultato positivo. Perchè con i pareggi, nei campionati a tre punti, si fa strada soprattutto all'indietro (per la Sanremese, questo è il settimo in 14 partite). Ma è altrettanto vero che, visto come si erano messe le cose, poteva persino finir peggio. Ieri, secondo un copione maligno che sembra perseguitarla, la Sanremese, ha perso, strada facendo, tre giocatori: al 37' l'attaccante Tozzi Borsoi vittima di una probabile contrattura; al 70' Tomaselli infortunatosi alla spalla; al 75' il portiere Bozzini che ha sbattuto con il viso sul palo della porta. Tomaselli e Bozzini sono finiti all'Ospedale. Con Bacci e Bertolone squalificati e i vari Notari, Campedelli e Cotroneo k.o. per settimane il quadro non è proprio incoraggiante.

I biancazzurri si erano presentati in campo con l'ennesima formazione rimescolata. Recuperato in extremis Vecchio, in difesa, dopo un provino in mattinata, l'allenatore Masi, per far fronte ai vuoti nel reparto arretrato, aveva schierato Figaia libero, arretrato Laghi e Tomaselli a compiti di centrocampo, schierando in attacco, al fianco di Tozzi Borsoi, il giovane Cillo. Ne è uscita una Sanremese generosa, non bellissima, che ha giocato il primo tempo soprattutto cercando, con lanci lunghi da dietro, di offrire palloni giocabili alle punte. Una Sanremese che ha inchiodato il Viareggio nella sua metà area, offrendo, qua e là, qualche brivido. Il primo al 4' quando Tozzi Borsoi mette in rete un pallone perso dal portiere viareggino: gol annullato. L'episodio fa un po' discutere. Ma le immagini televisive sono sembrate dar ragione all'arbitro: Tozzi avrebbe toccato, forse non intenzionalmente, l'estremo difensore. Piuttosto la Sanremese spreca l'occasione che potrebbe cambiare il volto alla partita all'11' quando Scanu, tutto solo in area, conclude debolmente sul portiere un assist di Tomaselli. Altra occasione al 24', ma anche questa volta Laghi scarica sul portiere l'assist di Cillo. I guai cominciano al 37' con l'infortunio a Tozzi Borsoi che costringe mister Masi a modificare l'assetto tattico. Ma, nella ripresa, forse nell'unico momento in cui il Viareggio preme sull'acceleratore, al 51' arriva il gol della Sanremese: azione Borghi-Scanu, palla a Tomaselli che, dal limite, scaglia una bordata che piega le mani al portiere viareggino.

Sembra fatta. Ma non è così. Al 68' la Sanremese perde proprio Tomaselli caduto male in un contrasto. Perdita grave, in quel momento della gara, quella del playmaker, sostituito dall'esordiente Contino, ex Cairese, classe 1983. Al 72', arriva il pareggio toscano. Da una palla persa a centrocampo dai biancazzurri, si sviluppa un'azione su cui Gazzoli, con un incredibile tiro da 30 metri, infila il «sette» destro della porta di Bozzini che sbatte il viso sul palo nel tentativo di arrivare sulla palla. Anche lui raggiunge Tomaselli in ospedale. Fortuna che il suo sostituto, Palmieri, con due grandi parate, al 76' su Palermo ed al 72' su Gemignani, evita il peggio. Ma anche il generoso forcing finale biancazzurro non cambia più le cose.

Peluffo colpisce la traversa nel finale

L'Imperia «risparmia» il Meda e pareggia 1-1

Al 7' gol di Bongiorni poi tanti errori I brianzoli pareggiano su rigore al 56'

Paolo Volonterio

MEDA

L'Imperia gioca, segna, spreca a piene mani e alla fine è costretta a dividere la posta in palio(1-1). Il Meda, invece, sta a guardare e alla fine riesce a rimediare su calcio di rigore, abbastanza discutibile, un utile punticino. L'Imperia meritava il successo pieno per aver giocato meglio dei brianzoli, ma soprattutto perché ha creato più occasioni da gol. Ma gli ospiti hanno sprecato tre occasioni d'oro e alla fine hanno dovuto spartire la posta in palio col Meda. Un bell'Imperia, un brutto Meda, pessima copia della squadra che solo sette giorni prima aveva battuto sul proprio campo la capolista Alessandria. Il Meda si presentava al gran completo, mentre nelle file dei rivieraschi c'era l'assenza dello squalificato Vago, sostituito da Benassi e con Sbravati infortunato al cui posto c'era Anzalone. Al rientro Menchini. I nerazzurri per nulla intimoriti di trovarsi di fronte alla terza forza del torneo pigiavano subito sull'acceleratore e già al 3' chiamavano in causa Spreafico che parava un colpo ravvicinato di testa di Peluffo servito da Menchini. Immediata la reazione del Meda (4'): Russo in area concludeva con un diagonale a fil di palo. A sorpresa al 7', gli ospiti passavano in vantaggio. Una punizione sulla trequarti giungeva in area brianzola, Radice mancava la respinta, la palla perveniva sui piedi di Bongiorni che in semirovesciata gonfiava il sacco. Il Meda accusava il colpo, mentre i liguri mettevano le ali ai piedi. I tentativi di attacco dei brianzoli si perdevano sulla trequarti, con l'Imperia a ribattere colpo su colpo in contropiede. Al 35' un tiro di Alberti servito da Peluffo veniva neutralizzato a terra da Spreafico mentre al 41' un cross di Menchini, con Spreafico fuori causa, non veniva agganciato da Alberti e la palla si perdeva sul fondo. I locali provavano ad offendere con una punizione (44') ma il tiro di Battaglino veniva sventato da Adami sopra la traversa. Nella ripresa era ancora l'Imperia a costruire e sprecare le occasioni migliori. Al 51' Alberti partiva in contropiede, resisteva all'irrompere di Radice, poi batteva a rete e Spreafico respingeva, la palla giungeva a Peluffo la cui conclusione, a porta vuota, si perdeva di poco alta sopra la traversa. Il Meda perveniva al pareggio su calcio di rigore. In un'azione manovrata Nino nell'entrare in area veniva toccato da Perella. Il direttore di gara indicava il dischetto e al 56' Valente trasformava la massima punizione. L'Imperia insisteva con azioni offensive e corali nel tentativo di far propria la gara. Bongiorni (76') trovava Spreafico pronto a neutralizzare una sua incursione, poi, al 77' Peluffo in contropiede si distendeva molto bene, entrava in area ma al momento della conclusione Locatelli in scivolata spediva sul fondo. Ancora Peluffo in evidenza all'81': il suo tiro veniva deviato da Esposito obbligando Spreafico a salvarsi in corner. L'ennesima palla-gol, l'Imperia la sprecava al 84. Azione corale degli ospiti che prendevano in contropiede i brianzoli. Peluffo dal limite dell'area sparava a rete, Spreafico respingeva, irrompeva Alberti che a porta pressoché vuota stampava la palla sulla traversa.

Bongiorni ha siglato il gol nerazzurro

DILETTANTI

Sofferta vittoria per la squadra di Vinazzani che ha evidenziato limti di tenuta atletica

L'Entella stende l'Atletico Elmas: 1-0

Una rete di Russo nella ripresa risolve l'incontro

CHIAVARI

Erano dieci giornate che l'Entella attendeva questo momento: i biancocelesti tornano a galla con la vittoria sull'Atletico Elmas, successo risicato nel punteggio (1-0) ed ancora più sofferto nel gioco, perchè la squadra di Vinazzani ha denunciato una volta di più i suoi problemi di intesa e tenuta atletica.

Nel primo tempo si vede poco gioco e pochissimo spettacolo, i cinquecento infreddoliti tifosi entellani si rianimano solo al 29' quando la loro squadra sbaglia nel giro di un'unica azione tre palle gol: duetto Puppo-Dolcetti sulla sinistra, il biondo centrocampista entra in area e tira su Antinori in uscita, la palla arriva a Mastronicola che ci dorme sopra e permette al portiere cagliaritano di rialzarsi e respingere, De Bartolo rovescia al centro e quindi tocca a Russo sbagliare la mira tentando un improbabile pallonetto di esterno sinistro. L'Elmas in avanti combina poco e dopo questa serie di errori però l'Entella non ha molto da aggiungere al suo primo tempo, appare nervosa e fin troppo consapevole della posta in gioco. Il nervosismo invece di sfogarsi in agonismo blocca gli entellani che non riescono a completare due passaggi di fila. Nella ripresa sembra che si debba procedere sulla stessa falsariga: l'Elmas si difende con nove uomini, l'Entella non riesce a dare costanza alla sua pressione offensiva. Al 57' inattesa la svolta: Puppo avanza sino al limite dell'area, lotta caparbiamente contro tre difensori e riesce in qualche modo a servire Russo che senza pensarci su si gira e batte con un diagonale potente e preciso Antinori. L'Atletico Elmas ha una reazione più di nervi che ragionata e sfiora il pareggio in due occasioni, al 61' con un colpo di testa ravvicinato di Pilo che Speranza blocca a terra, e al 64' con un'incursione di Mereu che viene deviata con la punta del piede da bottaro. Al 94', in pieno recupero, espulso per gioco violento il cagliaritano Podda. [d. s.]

SESTRESE

Vittoria in Sardegna con 2 reti di Icberi

Vittoria per 2-0 della Sestrese contro la matricola Villacidrese. Liguri troppo forti per la squadra sarda, che ha tentato pure di contrastare il predominio avversario, senza potere evitare la prima sconfitta interna della stagione. La compagine di Bernardo Mereu esce un tantino ridimensionata dallo scontro con i genovesi, apparsi di gran lunga la migliore squadra del torneo e che può legittimamente aspirare al salto di categoria.

Primo tempo giocato prevalentemente nella parte centrale del campo, con i padroni di casa che stentano ad imbastire azioni pericolose e la Sestrese che controlla a suo piacimento il gioco avversario. Questo fino al 38', allorché sale in cattedra il giovane di colore Icberi, che trasforma in rete un cross dalla destra di Turone e realizza di testa. Zero a uno e partita in salita per i sardi che tentano una timida reazione. Nella ripresa la squadra di casa passa al baricentro del gioco, senza apprezzabili risultati. Gli ospiti si difendono bene, giocano di rimessa, con il solito Icberi autentica spina nel fianco della difesa isolana. Al 73' la punta ospite raddoppia e chiude l'incontro: il giovane giocatore di colore supera tutta la difesa avversaria, si presenta solo davanti a Nioi e lo supera in uscita.

SERIE C2, GIRONE A (QUATTORDICESIMA GIORNATA): SI SONO REALIZZATE 19 RETI

Mantichiari-Rondinella 2-1

Mantichiari: Volpagni; Biondo, M. Bertoni; Bellemo, Ragnoli, Romano; Zadra (51' Bottazzi), Dossi (74' Terraneo), Mezzini, F. Bertoni (60' Tonelli), Boninsegna. **Rondinella:** Ciucci; Garaloni, Giovagnoli; Bencistà, Manzini, Rocchini; Consumi, Bargellini (90' Di Fiandra), Gastaldini (60' Camilli), Menegatti, Barzagli (78' Sansonetti). **Arbitro:** Nigro di Torre del Greco. **Reti:** 40' Bellemo, 58' Menegatti, 89' Mauro Bertoni su rigore. **Note:** spettatori 500 circa.

Castelnuovo-Pro Sesto 0-0

Castelnuovo: Franchi; Coppola, Cipolli; Benedetti, Venturelli, Cavalcante; Rossi, Garlagnini, Micchi, Galli, Francini (78' Magnani). **Pro Sesto:** Castelli; Mastropasqua, Barjie; Faini, Lambrughi, Marzini, Motta (46' Parravicini), Garghentini, Augliera (67' Morello M.), Loprieno, Guerrisi (93' Tono). **Arbitro:** Micoli di Tivoli. **Note:** spettatori 700 circa.

Saronno-Prato 1-4

Saronno: Perrone; Achilli, Tubaldo; Cavaliere, Adani, Zalfaroni; Ferraresso, Calvio, Giulietti, Bralati (46' Bonomi), Nicolini (70' Corso). **Prato:** Toccafondi; Bonometti, Bonomi; Gissi, Stancanelli (89' Cavallari), Bucchioni; Abate, Padoin, Maccarone, Vivani (61' Vismara), Brunetti. **Arbitro:** Esposito. **Reti:** 37' e 80' Maccarone, 40' Vivani, 54' Cavaliere, 71' Brunetti.

Spezia-Mantova 1-0

Spezia: Rubini; Melucci, Sottili, Mingazzini, Bordin (65' Ficagna), Gutili; Chiappara, Coli, Agostini (73' De Vincenzo), Catalano, Fiori (68' Carlet). **Mantova:** Savi; Maino, Morabito; Frutti, Lampugnani, Sala; Consoli (38' Laureri), Ghetti, Bonavita (73' Pupita), Lunardon, Gay. **Arbitro:** Benedetto di Messina. **Rete:** 1' Bordin. **Note:** spettatori 5 mila circa per un incasso complessivo di 76 milioni. Al 13' Agostini si è fatto parare un calcio di rigore.

Biellese-Pro Vercelli 1-0

Biellese: Di Sarno; Cozzi, Milano; Koffi Tejo, Mazzia, Campese Ivan; Vagnati, Ballotta, Sinato, Schiavi (61' Saviozzi), Guidetti (93' Marco Campese). **Pro Vercelli:** Mordenti; parlini, Passariello (65' Andorno); Fogli, Dal Compare, Motta; D'Agostino, Cretaz, Giglio, Col (67' Ceredi), Provenzano (46' Seghetto). **Arbitro:** Valensin di Milano. **Rete:** 15' Guidetti. **Note:** spettatori 2 mila circa, espulso Giglio al 51' per fallo di reazione.

Novara-Pontedera 1-1

Novara: Righi; Morganti, Fortani (80' Gasparini); Minaudo, Notari (46' Bracaloni), Gattuso; Omizzolo (46' Garofalo), Mocarelli, Lorieri, Pisati, Petrone. **Pontedera:** Pugliesi; Fiaccaprile, Turano; Cavataio, Fiorentini, Friscia; Casidi (80' Fratello), Carlone, Brugnano (67' Radicchi), De Sio, Vigna. **Arbitro:** Mariuzzo di Venezia. **Reti:** 35' Brugnano, 91' Mocarelli. **Note:** spettatori 800 circa.

Sanremese-Viareggio 1-1

Sanremese: Bozzini (75' Palmieri); Vecchio, Borghi; Scanu, Baldisserri, Figaia; Cillo, Lorenzini, Tozzi Borsoi (37' Grillo), Tomaselli (70' Contino), Laghi. **Viareggio:** Lazzarini (85' Zahaire); Gemignani, Giannotti; Fommei, Gazzoli, Fiale; Vacchetta, Fruzza (75' Palermo), Cosignani, Reccolani, Rubinacci (46' Langone). **Arbitro:** Amato. **Reti:** 51' Tomaselli, 74' Gazzoli. **Note:** spettatori 800 circa; calci d'angolo 4-0 per la Sanremese; ammoniti Grillo, Laghi, Baldisserri, Fommei e Fruzza.

Meda-Imperia 1-1

Meda: Spreafico; Valenti, Esposito; Palumbieri, Radice (68' Amato), De Luca; Locatelli, Notaristefano, Russo (53' Valente), Galimberti, Battaglino (53' Nino). **Imperia:** Adami; Benassi, Barone; Giuntoli, Perella, Anzalone; Bongiorni, Peluffo, Bocchi, Menchini, Alberti. **Arbitro:** Giammillaro di Messina. **Reti:** 7' Bongiorni, 56' Valente (rig.). **Note:** ammoniti Radice, Amato, De Luca, Menchini, Adami, Giuntoli. Espulso al 89' l'allenatore dell'Imperia Benedetti per proteste. Spettatori paganti 674, incasso 9.500.000 lire.

Pro Patria-Alessandria 1-2

Pro Patria: Ferrario; Toniolo, Ametrano; Dato, Salvalaggio, Fiorentini (68' Maffeis); Olivari (72' Mazzucchelli), Agazzone, Fava, Biagi (46' Arienti), Antonelli. **Alessandria:** Malatesta; Rossi, Giannoni; Moro, Lizzani, Melara; Serra, Grauso, Bonuccelli (60' Romaltone), Montrone, Scaglia (46' Scazzola, 72' Signorelli). **Arbitro:** Giannocchero. **Reti:** 62' Lizzani, 75' Toniolo, 89' Grauso

CLASSIFICA

SQUADRA	P	PARTITE			RETI	
		V	N	P	F	S
SPEZIA	34	10	4	0	21	4
ALESSANDRIA	31	10	1	3	21	9
MEDA	24	5	6	2	20	12
CASTELNUOVO	23	6	5	3	18	14
BIELLESE	20	5	5	4	16	14
PRO PATRIA	20	5	5	4	15	15
MANTOVA	19	4	7	3	14	12
VIAREGGIO	18	3	6	4	14	15
SARONNO	18	3	6	4	12	16
PONTEDERA	17	4	5	5	9	13
PRO SESTO	17	4	5	5	10	16
PRATO	16	3	7	4	19	18
MONTICHIARI	16	3	6	5	10	17
SANREMESE	15	2	7	5	13	16
PRO VERCELLI	11	1	8	5	11	13
RONDINELLA	11	2	5	7	12	17
IMPERIA	11	2	5	7	13	16
NOVARA	10	1	7	6	11	19

I MARCATORI

10 reti: Menegatti (Rondinella)
8 reti: Carlet (Spezia), Guidetti (Biellese)
7 reti: Fava (Pro Patria), Maccarone (Prato)
6 reti: Luconi (Viareggio), Venturelli (Castelnuovo G.), Scazzola (Alessandria)
4 reti: Giulietti (Saronno), Augliera (Pro Sesto), Brunetti (Prato), Zanin (Montichiari), Lunardon (Mantova), Cipolli (Castelnuovo), Sinato (Biellese), Bonuccelli (Alessandria)
3 reti: Bordin (Spezia), Chiappara (Spezia), Sanguinetti (Spezia), Zalfaroni (Spezia), Tozzi (Sanremese), Donghi (Pro Sesto), Argentesi (Prato), Vivani (Prato), Lapini (Pontedera), Bracaloni (Novara), Russo (Meda), Valente (Meda), Bonavita (Mantova), Barsotti (Castelnuovo), Micchi (Castelnuovo), Vagnati (Biellese), Montrone (Alessandria), Signorelli (Alessandria)

PROSSIMO TURNO

15' DI ANDATA 12/12 - ORE 14.30

ALESSANDRIA	MONTICHIARI
BIELLESE	SPEZIA
IMPERIA	NOVARA
MANTOVA	PRO PATRIA
PONTEDERA	PRO VERCELLI
PRATO	CASTELNUOVO
PRO SESTO	MEDA
RONDINELLA	SANREMESE
VIAREGGIO	SARONNO

Calabria nella ripresa ha fallito un rigore. L'infortunio a Gatti e le ultime novità di mercato

Il Savona torna ad allungare il passo

Al Bacigalupo batte 1-0 la Caperanese. Gol di Siciliano

Nanni De Marco

SAVONA

I biancoblù battono la Caperanese per 1-0, grazie a un gol di Siciliano. Tre punti che allontanano gli inseguitori, tre punti voluti fermamente da una squadra che senza mister Sassarini in panchina, sostituito dal secondo Tufano, ha tenuto saldamente le redini dell'incontro dal primo alla fine.

Il Savona ha segnato una rete magistrale per costruzione e finalizzazione, ha sciupato un rigore, non ne ha avuto un secondo clamoroso ed è riuscita a far ammonire Riolfo che salterà il prossimo turno a Vado. Di fronte aveva una Caperanese tutta tesa a difendersi, a rompere il gioco biancoblù a metà campo e che ha messo il naso fuori dalla propria area soltanto nei minuti finali.

Per giocare una bella partita occorre essere in due, al «Bacigalupo» c'è stato soltanto il Savona e quindi il risultato finale sono i tre punti e non il bel gioco.

C'è in campo biancoblù una rosa sfoltita, non vi troviamo più Baccino, andato al Bragno, De Marchi, passato all'Argentina, manca Di Gregorio, tornato a casa e in compenso in rosa e quindi in panchina cominciamo a trovare qualche juniores come Parisi e Annaloro, che fanno compagnia al punto fisso Calderara. Si è fatto male Gatti, uscito dopo mezz'ora, sostituito da Biloni.

Inizio al piccolo trotto, il Savona prende le misure e sino al 15' il portiere avversario non è impegnato, ma ci pensa Gatti su lancio di Riolfo a scaldare le mani al numero uno ospite. Al 26' lunga azione Siciliano-Calabria-Gatti e conclusione a fil di traversa. Poi ennesimo fallo su Calabria, la punizione è parata da Casaretto. Ma al 35' Gatti si strappa, entra Biloni.

Il Savona accelera e si fa pericoloso con Calabria ed una bomba da fuori di Brignoli. Quindsi è sveltissimo Calabira a battere una punizione a centrocampo per Barone che apre a Siciliano, una volata e grande realizzazione con tutta la difesa ospite scoperta.

La ripresa vede il Savona determinato al raddoppio per evitare sorprese. Ha il vento a favore e gli attacchi si sprecano, anche se la grande battaglia è a centrocampo dove emerge Brignoli e in difesa Cappanera. Puntuali Dessì e Bisio a portare palle in avanti sotto la regia del bravo Panucci.

Al 55' botta da fuori di Brignoli, quindi duelli di Calabria con gli arcigni difensori avversari e conseguenti punizioni di Panucci parate o ribattute dalla barriera. Al 65' Calabria ormai solo è fermato dall'arbitro che concede il fallo anzichè accordare il vantaggio: fischi meritati.

Al 75' l'occasione per il raddoppio, in mischia Siciliano è messo giù, è rigore. Calcia la massima punizione (dopo un conciliabolo con Panucci) il bomber Calabria, ma a portiere battuto la palla fa solo la barba al palo.

Il bomber Calabria ha fallito un rigore

Il Vado non va oltre lo 0-0

Partita condizionata dal vento Il Busalla contesta l'arbitraggio

BUSALLA

E' finita 0-0 tra Busalla e Vado, un pareggio a reti inviolate che ha scontentato tutti. Un vincitore c'è egualmente stato: è il vento, teso e gelido che ha condizionato pesantemente le azioni dell'una e dell'altra squadra e che ha assiderato i coraggiosi spettatori.

Difficile alzare la palla quando raffiche improvvise e imprevedibili la spostavano a destra e sinistra: i due team che fanno del gioco manovrato un punto di forza, si sono trovati a rincorrere il pallone, il più delle volte senza costrutto. Addio schemi di gioco. In una situazione del genere l'incontro si poteva risolvere solo grazie a un'iniziativa personale, a una prodezza o a un pallone sospinto in rete dal vento.

La partita è stata oltretutto molto nervosa, con i locali che «temevano» l'arbitro Tasso di Genova, con il quale avevano precedenti negativi, mentre i rossoblù erano infuriati per la decisione presa in settimana dal giudice sportivo regionale di far rigiocare la partita con la Sammargheritese (vinta dal Vado al Broccardi 1-0) per un errore commesso dall'arbitro De Simone (non aveva accettato come un valido un documento d'identità di un giocatore della squadra di casa).

Tra un nervosismo e l'altro di gioco se ne è visto poco. I padroni di casa recriminano, comunque, per due episodi avvenuti nell'area di rigore del Vado. Il primo al 17': vibranti per proteste dei giocatori del Busalla per un «affossamento» di Glioti da parte di D'Asaro, ma l'arbitro Tasso faceva proseguire. Le proteste dei locali apparivano assai più giustificate al 84': Cannistrà lanciava a rete Glioti che veniva cinturato da Cremonesi in piena area di rigore.

Si sentiva il fischio del direttore di gara e tutti pensavano al rigore, invece Glioti veniva ammonito per simulazione. Ottoboni non si tratteneva e diceva qualcosa all'arbitro che lo espelleva. Nel Vado particolarmente brillante Pennone, il più pericoloso dei suoi mentre nel Busalla ha pesato l'assenza di Santoro. [d. s.]

Rimonta a Loano

Pontedecimo trova il 2-2 dal dischetto

LOANO

C'é la mano «pesante» dell'arbitro Rizzo e dei suoi collaboratori di Novi Ligure nel pareggio tra Loanesi e Pontedecimo. Finisce 2-2 con una marea di proteste da entrambe le parti anche se il danno maggiore lo subiscono i locali che sul punteggio di 2-1, a loro favore, subiscono un torto clamoroso quando il genovese Sisinni colpisce con una gomitata il nuovo entrato Casella lanciato in contropiede. Il fallo non é certo da ultimo uomo però il gesto sul volto dell'argentino é netto e insindacabile: il guardalinee é in linea ma non segnala nulla e per il difensore del Ponte scatta solo cartellino giallo. Non finisce qui perché é proprio il mancato espulso Sisinni ha segnare il rigore che consente al granata di pareggiare, unendo al danno anche la beffa. Sia ben inteso che il Pontedecimo non ha demeritato il risultato, ma é altrettanto vero che questo episodio é la chiave di lettura di questo incontro. La Loanesi dopo venti minuti é gia sul 2-0 con la doppietta di Frankie Villa che dopo 11 turni di astinenza firma i primi gol che illudono i locali perché gli avversari appaiono sulle ginocchia. Ci pensa una sfortunata autorete di Piccinini a rimettere in careggiata i granata ed alimentare propositi di rimonta. La Loanesi ci mette di suo giocando intimorita e patendo il gioco sugli esterni con Ciravegna e Piccinini in difficoltà, ma é l'episodio della mancata espulsione di Sisinni che gira la partita proprio nel momento di maggior pressione del Ponte. Il rigore é conseguenza di questa decisione anche se il fallo di Ciravegna su Alselmi, appena dentro l'area, é ineccepibile così come la trasformazione di Sisinni. Un vero peccato perché i due centri di Villa, il primo su punizione complice il portiere Postiglione ed il secondo con una staffilata da trenta metri avevano posto tutte le premesse per un colpaccio dei locali. Anche i genovesi protestano per i continui sbandieramenti di fuori gioco, alcuni anche a ragione.

Rimane la sostanza che vede questi «protagonisti della domenica» in grado di rovinare sempre, tranne rare eccezioni, le partite di questa categoria: l'arbitro Rizzo ed i suoi collaboratori sono la degna rappresentazione di un problema che continua ad esistere. [en. for.]

3-1 all'Argentina

Per la Samm un successo che vale oro

Ruocco, a destra, autore del terzo gol

S.MARGHERITA. La Sammargheritese supera l'Argentina per 3-1 e si rilancia in chiave salvezza. Obbligatori i tre punti per gli uomini di Maurizio Pertusi, ed al termine di una prova tutta cuore gli arancione sono riusciti a conquistarli.

Partita disturbata dal forte vento, a folate improvvise, che a tratti non permetteva neppure di battere i rinvii. Difficile quindi orchestrare una manovra, a doverosa assenza della prova non esaltante, come gioco, data dalla due formazioni. Nel primo tempo le emozioni non sono tantissime, comunque è la Sammargheritese a costruire qualcosa di più: al 14' Argentina al tiro con Celella, conclusione a fil di traversa; al 24' risponde la Samm con Macchiavello, ma alto. Occasionissima per i padroni di casa al 28': azione Gualco-Macchiavello-Ruocco e conclusione del centravanti che termina a fil di palo. Poi il gol, nei minuti di recupero della prima frazione: perfetta la manovra da sinistra verso destra, Ratto entra in area ed in diagonale trafigge Minori. Dopo un'ora di gioco la Samm raddoppia con Fabio Martini che ruba palla a centrocampo e si avvia verso Minori, infilandolo di precisione dal limite. L'Argentina accorcia le distanze al 71' con Limarelli che risolve una mischia in area avversaria. Ma il sigillo decisivo al successo degli arancione arriva all'81' con Ruocco, che appoggia in rete un servizio di Macchiavello, con quest'ultimo bravissimo nel dribblare un paio di avversari e con freddezza servire a centro area il suo compagno di squadra: semplice per Ruocco realizzare, ma il merito a Macchiavello, miglior uomo in campo. [g. s.]

SABATO A GENOVA

Tutto facile per i padroni di casa in gol dopo appena 9 minuti

Albenga in serata no: 0-3

Travolta in anticipo dalla Bolzanetese

GENOVA

La Bolzanetese aveva un disperato bisogno di un risultato positivo ma neppure il più ottimista dei tifosi poteva pensare a un 3-0 nell'anticipo di sabato sera contro la quotata Albenga. Gli ingauni erano in serata no mentre la formazione genovese ha finalmente trovato il giusto equilibrio tra i reparti, evitando gli errori difensivi madornali che le erano costati caro a Sestri Levante e in precedenti occasioni.

Le cose si sono subito messe al meglio per la squadra di casa: al 9' respinta corta della difesa ospite, Manfredi non ci sta a pensare su e tenta il tiro al volo dalla grande distanza, Siracusa si distende ma non riesce a intercettare il missile sparato dall'attaccante bolzanetese. In vantaggio di un gol la Bolzanetese ripiegava ordinatamente nella sua metà campo e si accontentava di agire di rimessa sugli attacchi non certo irresistibili degli ospiti. Il primo tempo si chiudeva senza grandi emozioni.

L'Albenga si ripresentava più decisa dopo l'intervallo e per un quarto d'ora prendeva d'assedio la porta di DellePiane, ma appena la morsa degli ingauni si allentava arrivave il castigo. Al 73' corner per la Bolzanetese, palla che danza dentro l'area di rigore dell'Albenga, il tocco finale e decisivo è di Pedemonte. Due minuti più tardi quasi la fotocopia di questa rete: cross dalla trequarti, mischia al centro dell'area ingauna, Dandolo spedisce la palla ancora una volta alle spalle di Siracusa. La partita non ha più nulla da dire se non qualche battibecco tra giocatori, Manfredi al 87' viene espulso dal severo direttore di gara, Ravenna di La Spezia, per somma di ammonizioni. [d. s.]

FEZZANESE

Frediani stende il Baiardo

Debutto vincente per la Fezzanese (1-0 al Baiardo) sul nuovo campo di Fezzano, dopo che per alcune domeniche la squadra di Strata ha dovuto «emigrare» per gli incontri casalighi su altri terreni dello spezzino. Buon pubblico e partita che la Fezzanese ha giocato quasi costantemente in avanti, tranne che nei minuti finali quando il Baiardo ha cercato di recuperare gettandosi generosamente in avanti. Subito due incursioni di Frediani, Al 6' con tiro ribattuto da Romeo, al 17' con conclusione a fil di palo. Al primo minuto della ripresa arriva il gol partita, autore ovviamente Frediani che sfrutta un angolo di Marrai per staccare di testa e trafiggere l'incolpevole Romeo. Due minuti dopo occasione per il Baiardo, ma Cocuzza non centra la porta. All'85' la Fezzanese rimane senza portiere (espulso Bagnasco per doppia ammonizione) e il sostituto Fasano è decisivo al 92' a respingere una conclusione da distanza ravvicinata. [g. s.]

LA SFIDA DEL «SIVORI»

Un gol per tempo e i padroni di casa sono al tappeto

Alla Grassorutese il derby contro un Sestri sprecone

SESTRI LEVANTE

Un derby «speciale» quello tra Sestri Levante e Grassorutese vinto dagli ospiti con un secco 2-0: una sorta di vendetta consumata a freddo. Nessun astio tra le due tifoserie, semmai tra i dirigenti dell'una e dell'altra parte che ricordavano molto bene quanto era successo nel finale dello scorso campionato. Con il Sestri Levante che pareggia in casa con il Finale Ligure e obbliga la Grassorutese ad andare allo spareggio salvezza con gli stessi ponentini.

Per dare più sale all'incontro i rapallesi si sono presentati al Sivori con alcuni ex sestresi come Costa, Agen e soprattutto Schiappacasse, per alcuni anni idolo dei tifosi «corsari». La partita è stata condizionata dal gran gol di Alfarone al primo minuto: la partita era appena iniziata quando la palla arrivava al centrocampista rapallese che senza pensarci più lasciava esplodere un sinistro al fulmicotone, traiettoria a scendere che metteva fuori causa Fossa. Con il vantaggio la Grassorutese iniziava a giocare di rimessa, sfruttando al meglio le caratteristiche di agilità delle sue punte e dei suoi centrocampisti. Ma la seconda svolta, probabilmente decisiva, al derby la dava quanto accadeva al 20': intervento di Maschio su Gagliardi, per l'arbitro Calcagno di Chiavari era rigore. Sul dischetto andava lo specialista D'Addario, ma sulla linea di porta c'era l'ancor più «specialista» Camisa: tiro potente ma non angolato di D'Addario e respinta di Camisa che quest'anno si era già concesso il lusso di vincere il duello dal dischetto con un cecchino come Spatari. Il Sestri si demoralizza e rallenta la pressione, La Grassorutese trova il raddoppio in apertura di ripresa: lancio di Alfarone per Schiappacasse e Giacobbe che partono dopo la linea mediana in posizione sospetta, Calisi e compagni chiamano il fuorigioco, il segnalinee è di diverso avviso, Giacobbe chiama all'uscita Fossa e lo beffa con un pallonetto.

La Grassorutese potrebbe triplicare nel finale se Giacobbe non fosse egoista e non toccasse un pallonetto di Schiappacasse destinato in fondo alla rete, l'intervento del giovane rapallese manda invece la palla a fondo campo. [d. s.]

Cella, il capitano della Grassorutese

LA SPEZIA

Sampierdarenese ko

Standing ovation per Pellegrini bomber del Fo.Ce.

FOLLO

Neppure il tempo di sistemare le marcature sullo scacchiere, e per la Sampierdarenese è già notte fonda: 2-0 per il Fo.Ce. Vara dopo neppure dieci minuti, con la svolta della partita che è quindi arrivata subito, senza attendere le fasi cruciali del match. Errore di valutazione dei genovesi nell'affrontare gli avversari? Scarsa concentrazione iniziale? Rimane quel micidiale uno-due per gli spezzini firmato da Maurizio Pellegrini, poco più di un'ora in campo, poi mandato da mister Olmi a fare la doccia anticipatamente, per passare alla cassa e riscuotere tutti gli applausi dei tifosi di casa. Scontata la mossa operata dal tecnico dei «lupi» di Sampierdarena, Battiston, al 20', con dentro la punta Cremonesi in sostituzione di un difensore: mossa che non ha portato risultati concreti, perchè il Fo.Ce. Vara si è difeso con ordine, favorito anche dalla scarsa vena realizzativa degli avanti ospiti. Accade tutto in un lampo, come visto, in nove minuti. Dopo due primi il Fo.Ce. Vara passa in vantaggio: Rombi semina un paio di avversari, crossa per Pellegrini che si muove bene in area di rigore e supera Boschi di precisione. Sampierdarenese colpita a freddo, ed al nono minuto il 2-0 per gli spezzini è cosa fatta: Rolla serve in verticale Rossi, cross dalla fascia destra per l'appoggio in rete, con l'interno del piede, da parte di Pellegrini. Tutto troppo facile, contro una formazione che è seriamente candidata a tornare, dopo una breve apparizione, nel torneo di Promozione. [g. s.]

ECCELLENZA: UNA SOLA VITTORIA IN TRASFERTA

Savona-Caperanese 1-0

Savona: Di Latte; Dessi, Bisio; Brignoli, Cappanera, Panucci; Siciliano, Riolfo, Gatti (35' Biloni), Calabria, Barone. **Caperanese:** Casaretto; Lauricella (66' Oggiano), Monticole; Pacini, Boero, Ferron; Traversoni, Paglia, Cesaretti (45' Botto), Narizzano, Rodio (45' Amaturo). **Arbitro:** Cassone. **Rete:** 44' Siciliano. **Note:** spettatori 700 circa; al 75' Calabria ha calciato a lato un calcio di rigore; ammoniti Rodio e Riolfo.

Sammargheritese-Argentina 3-1

Sammargheritese: Porcù; Pacifico, Muzio; F. Martini, Lenzi, Malacarne; Ratto (85' Biagiotti), Costa (71' Marrale), Ruocco (91' Piropi), Macchiavello, Gualco. **Argentina:** Minori; Tirone, De Vincentiis; Limarelli, Trasatti (54' M. Martini), Frontero; Ramolino, Ansaldi, Calligari, Polistena, Celella. **Arbitro:** Sirchia. **Reti:** 48' Ratto, 59' F. Martini, 71' Limarelli, 81' Ruocco. Note: terreno in buone condizioni, spettatori circa duecento.

Loanesi-Pontedecimo 2-2

Loanesi: Durando; Ciravegna, Piccinini; Vernice, Piccareta, De Pedrini; Brancatisano (77' Scipioni), Zanchi, Buttiglieri, Infante (57' Casella), Villa. **Pontedecimo:** Postiglione; Proto, Iurman; Fregatti (60' Gizzarelli), Sisinni, Zucchelli (85'Tagnini); Cavaliere, Perata, Rinzivillo, Anselmi, Pedretti. **Arbitro:** Rizzo. **Reti:** 10' e 19' Villa, 26' Piccinini (aut.), 72' Sisinni (rig.). **Note:** terreno in buone condizioni, spettatori 200 circa; all'85' esce per infortunio Zucchelli del Pontedecimo.

Fezzanese-Baiardo 1-0

Fezzanese: Bagnasco; Palagi, Ravenna; Agotani, Celsi, Fasano; Terenzoni, Bertacchini (67' Russo), Frediani (85' Stradini), Marrai, Piccinini (76' Mariano). **Baiardo:** Romeo; Staiti, Leone; Scuzzarello, Luconi, Rengucci; Molinaro, Mangano (72' Biggi), Pieralisi, Cocuzza (72' Bonadies), Cappellano (53' Rizzo). **Arbitro:** Daziano. **Rete:** 46' Frediani. **Note:** all'87' espulso Bagnasco, portiere della Fezzanese, per doppia ammonizione. Spettatori oltre duecento, terreno in discrete condizioni.

Fo.Ce. Vara-Sampierdarenese 2-0

Fo.Ce. Vara: Brogi; Venti, Paganini (75' Guadagni); Gianardi, Fazzini, Maggiari; Rossi, Chiappini, Rombi, Rolla (60' Bandoni), Pellegrini (67' Varonel. **Sampierdarenese:** Boschi; Ravecca, Pezzini; Cavanna (66' Incandela), Montemagno (75' Iannino), Giarracca (20' Cremonesi); D'Assisi, Recchia, Veneziano, Susino, Ogliari. **Arbitro:** Accame. **Reti:** 2' e 9' Pellegrini. Note: spettatori oltre duecento, terreno in buone condizioni.

Bolzanetese-Albengacisano 3-0

Bolzanetese: Delleplane; Faggiani, Demarchi; Damonte, Nacci, Giusquiami; Casazza (77' Burganza), Potocnik, Pedrazzi (70' Pedemonte), Manfredi, Cubatoli (56' Dandolo). **Albengacisano:** Siracusa; Lettera (64' Oberti), Carrara; Guaitolini, Papalia, Brina; Jimenez (46' Calvi), Biolzi, Romero, Minasso, Botti (46' Sancinito). **Arbitro:** Ravenna. **Reti:** 9' Manfredi, 73' Pedemonte, 75' Dandolo. Note: la partita, giocata in anticipo sabato sera, ha visto al campo poco più di cento spettatori. Terreno in condizioni soddisfacenti.

Busalla-Vado 0-0

Busalla: Cavalleri; Balbi, Bertero (71' Ricci); Figus, Ottoboni, Giovati; Glioti (81' Pesciallol, Repetto, Cannistrà, Mignacco, Badino (57' Mulonia). **Vado:** Cancellara; D'Asaro, Cremonesi; Ranieri, Baccinelli, Palermo (46' Grossi); Cattardico, Bonadies, Prestia, Schipani, Pennone. **Arbitro:** Tasso. Note: forte vento per tutto il match, terreno buono, spettatori circa duecento.

Sestri Levante-Grassorutese 0-2

Sestri Levante: Fossa; Mantero, Lazzaretti (32' Marano); Calisi, Ricci, Fazzuoli (66' Esposito); D'Addario, Piccardo, Mereu, Chiappara, Gagliardi (75' Stabile). **Grassorutese:** Camisa; Maschio, Piazza; Pasticcio, Bevilacqua, Costa; Agen, Bottaro (80' Rozzi), Giacobbe, Schiappacasse, Alfarone (70' Piropi). **Arbitro:** Calcagno. **Reti:** 1' Alfarone, 46' Giacobbe. Note: spettatori oltre trecento, terreno in buone condizioni.

ECCELLENZA

RISULTATI

BOLZANETESE	ALBENGA	3-0
BUSALLA	VADO	0-0
FEZZANESE	BAIARDO	1-0
FO.CE. VARA	SAMPIERDAR.	2-0
LOANESI	PONTEDECIMO	2-2
SAMMARGH.	ARGENTINA	3-1
SAVONA	CAPERANESE	1-0
SESTRI L.	GRASSORUTESE	0-2

PROSSIMO TURNO

13° DI ANDATA 12/12 - ORE 14.30

ALBENGA	SAMPIERDAR.
BAIARDO	LOANESI
ARGENTINA	BUSALLA
CAPERANESE	BOLZANETESE
GRASSORUTESE	FEZZANESE
PONTEDECIMO	FO.CE. VARA
SESTRI L.	SAMMARGH.
VADO	SAVONA

CLASSIFICA

SQUADRA	P	PARTITE V	N	P	RETI F	S
SAVONA	30	9	3	0	25	4
PONTEDECIMO	24	7	3	2	18	9
VADO	22	6	4	1	14	6
BUSALLA	22	6	4	2	13	8
FO.CE. VARA	17	4	5	3	10	7
FEZZANESE	17	4	5	3	12	10
GRASSORUTESE	16	3	6	3	10	9
LOANESI	16	3	6	3	10	12
ARGENTINA	14	3	5	4	9	15
BOLZANETESE	13	4	1	7	13	20
CAPERANESE	12	3	3	6	10	13
SESTRI L.	12	2	6	4	9	13
ALBENGA	11	2	5	5	12	16
SAMMARGH.	10	2	4	5	10	17
BAIARDO	10	2	4	6	7	14
SAMPIERDAR.	7	1	4	7	5	12

Promozione, girone A: lotta sempre più incerta

Finale gran colpaccio La Cairese ringrazia

Ok anche lo Zinola di capitan Rolando

Girone B

Al Recco il derby col Rivasamba

Prima vittoria stagionale per il Pro Recco, che certamente al momento non risolve i problemi di classifica (i biancocelesti sono sempre ultimi, staccati di otto punti dalla quart'ultima posizione), ma perlomeno permette ai ragazzi del nuovo mister Sandro Roncone di continuare a sperare: 2-0 nel derby del levante contro il Rivasamba, con calafati a fare la partita, Recco però a realizzare le due reti. La prima al 27' con Barabino, abile nel destreggiarsi in mezzo ad un paio di avversari e nel realizzare. Poi una sterile supremazia territoriale del Rivasamba, con tante manovre ma scarsissimi pericoli per la retroguardia recchelina. Ed al 92', in tipica azione di contropiede, il raddoppio per il Pro Recco siglato da Fabbri. Per le levantine, giornata tutto sommato positiva (tranne che per il Rivasamba, ovviamente). La sorpresa arriva dallo spezzino, dove un Valle Sturla ormai lanciato verso l'alto riesce ad avere la meglio sulla Sarzanese per 1-0: la squadra di Stefano Risaliti è ormai proiettata nella caccia alle prime.

Favorevole alle inseguitrici, in simile contesto, il nulla di fatto fra le due spezzine di testa, Brugnato ed Ortonovo. Al secondo posto torna così il Molassana, ma otto squadre racchiuse in sette punti (dall'Ortonovo a 24 fino a Sarzanese e Valle Sturla a 17, appuntol sono la più chiara conferma che la lotta per salire in Eccellenza è apertissima, mancando una vera prima favorita. Per problemi organizzativi inizia con una mezz'ora di ritardo l'incontro fra Cicagna e Ligorna al «Cristoforo Colombo» di Ferrada di Moconesi, ma le due squadre non riescono a superarsi chiudendo sul risultato ad occhiali.

Dopodomani il recupero fra Casellese e Sesta Godano, alle 14,30 al campo Casella erba: archiviati questi 90 minuti, tutte le sedici formazioni avranno disputato dodici incontri. [g. s.]

Crisi aperta per la capolista nel girone A. Il Mignanego accusa infatti la seconda sconfitta consecutiva (dopo il Bragno, va ko in casa col Finale) e riapre un campionato che molti vedevano già di dominio del team genovese.

La sconfitta di ieri era plausibile, ma è anche vero che al Mignanego sembra mancare la grinta mostrata in avvio di torneo. Ma la dodicesima giornata, con la Cairese che sale al 2° posto grazie a un rotondo successo sull'Ospedaletti, è quella che consacra definitivamente il neopromosso Quiliano: batte il Masone ed è al al sesto successo stagionale.

Cairese-Ospedaletti 4-0. Settimo sigillo per i valbormidesi che dimenticano il ko di sette giorni fa con il Ventimiglia e si preparano adesso per il recupero di mercoledì al Vesima contro il Finale. I gol arrivano tutti nella ripresa, dopo un primo tempo comunque dominato dai giallobl u. A sbloccare il risultato è Tomatis, al 55', pronto a sfruttare un calcio di punizione. E'lui che poi, al 74'confeziona il raddoppio. La Cairese adesso è scatenata e realizza ancora due gol, con Formoso, al 78' e 87'.

Carlin's Boys-Bragno 0-2. Quarto successo stagionale per i valbormidesi e fine, forse, delle ambizioni di vertice dei matuziani.

Genoa club Mignanego-Finale 1-2. Ottima la prova della compagine ospite che sblocca il risultato al 58'con Mazzieri, autore dawero di una bella partita. Il raddoppio è realizzato da Balducci al 62' mentre Cavalletto segna l'ultima rete del confronto.

Un successo importante per il Finale che si porta a quota 15 nel numero di gol segnati.

Dianese-Zinola 1-2. La compagine ottiene la sesta vittoria stagionale confermandosi così una delle più belle realtà del campionato. Mara e Zirano sono gli autori dei gol mentre per gli sconfitti la rete è di Novaro.

Via Acciaio-Ventimiglia 2-2. Prosegue la striscia vincente dei frontalieri che si portano nelle zone alte della classifica. I gol degli ospiti sono frutto di un autogol e di Ciuffodoro.

Pietra-Arenzano 2-1. La partita si è giocata sabato in anticipo e ha riportato alla vittoria il team di Cusimano. Tobia, Tabacco e Riolfo gli autori dei gol.

Quiliano-Masone 2-1. La matricola è sempre più terribile e va in gol con Marchetti e Vittori. Adesso con l'entusiasmo a mille tutto è possibile.

Varazze-Praese 1-3. Una doppietta di Doga ed un gol di Puppo inginocchiano i nerazzurri, in gol con Bolla, all'ultimo posto della classifica. [g. o.]

SECONDA E TERZA

La Polisportiva S. Matteo ferma l'Aurora

Speranza, Bardineto caduta delle aquile

Regna l'equilibrio nei due raggruppamenti ponentini di Seconda Categoria.

Nel girone A il Pontedassio, nella sfida più importante della decima di andata, divide la posta (0-0) sul campo della Nuova Intemelia e si conferma al primo posto insieme alla Taggese che liquida (3-0) la S.Filippo Neri, la cui crisi è sempre più evidente. D'Amico, D'Agui e Aschero sono gli autori dei gol che consentono alla Taggese di ottenere la quinta vittoria stagionale.

Avanza il Pietrabruna che gioca a tennis (6-1) sul campo del Ceriale: troppo forti gli imperiesi che si scatenano con Savarino e Sebastianelli, autori di una doppietta, Aicardi e Risso. E anche il Dolcedo trova confidenza con il gol superando senza problemi (5-0) il S.Ampelio: la partita è decisa dalle reti di Ferraresi, Bonjan, Pagano, Bellini e Correali. Il S.Stefano passa sul campo della S.Biagio (2-0) con una doppietta di Sanunassimo mentre il S.Cecilia ottiene la seconda vittoria stagionale superando il Calizzano.

Nel girone B la giornata è fatale alle prime della classe: lo Speranza, che si conferma però al comando (ma mercoledì sono in programma numerosi recuperi), è battuto 2-0 dalla Veloce, mentre il Bardineto cade contro il Mallare, 4-5, al termine di una partita davvero spettacolare. Tra le squadre che occupano il secondo posto la Rocchettese che supera (2-0) l'Albisola grazie ad una splendida prova di Gabrielli, autore di una doppietta. La compagine di Capece è di nuovo in forma dopo un periodo di flessione, ormai alle spalle. Netta affermazione del Luceto (4-1) a Millesimo a cui non è sufficiente la rete di Bennini. Il team ospite passa infatti grazie alle reti di Andrea Bolla, doppietta, Alessandro Bolla e Pesce e si insedia anche lui al secondo posto della classifica.

Seconda vittoria della Spotornese che piega il Cengio (1-0) con gol di Lia alla mezz'ora della ripresa. Tutta la squadra ha voluto dedicare la vittoria all'allenatore Vazzano per la nascita del figlio Alessandro.

Continua anche la Terza Categoria, quest'anno ridotta a dieci squadre.

Questi i risultati della settima giornata con relativa classifica: Plodio-Piana Crixia 0-1; Polisportivo S.Matteo-Aurora 0-0; Calice-Valleggia 1-2; Murialdo-Riva Ligure 0-4; Costacipressa-Letimbro 4-4. Classifica: Aurora 14; Piana Crixia 13; Valleggia 12; Plodio 10; Polisportiva S.Matteo 9; Riva Ligure 8; Calice, Letimbro 6; Costacipressa 3; Murialdo 0. [g. o.]

Prima categoria, campionato riaperto

L'Alassio perde in casa E Borghetto è secondo

Vittoria all'inglese del Legino a Sassello Successi anche per Portovado e Altarese

La caduta dell'Alassio. L'undicesima giornata del girone A di Prima Categoria è caratterizzata dal primo ko della compagine di Nicolosi ad opera del Borgio Verezzi, adesso secondo ad un solo punto di distanza dalla capolista. Il campionato si riapre dunque e promette emozioni anche perchè sembrano in salute altre protagoniste, come il Legino vittorioso con il Sassello o l'Altarese che piega il Camporosso. Quattordici le reti segnate, con due vittorie in trasferte. Ecco la sintesi dei confronti:

ALASSIO-BORGIO VEREZZI 0-2 Prima sconfitta per i padroni di casa e sei punti raccolti dagli ospiti in quattro giorni, dopo il vittorioso recupero contro il Sassello. Certo il team di Nicolosi è fortunato considerato che centra ben tre pali ma il Borgio è bella squadra, attrezzata in ogni reparto. E nella ripresa ottiene i tre punti con i gol di De Sciora e Di Masi, quest'ultimo pronto a trasformare un calcio di rigore.

ALTARESE-CAMPOROSSO 1-0 La rete che decide il confronto e di Bausano e arriva al 30' della ripresa. Gli imperiesi mettono in difficoltà i padroni di casa con un pressing continuo ma il risultato non cambia più.

ANDORA-CARCARESE 1-1 Dopo le dichiarazioni della dirigenza, delusa dai risultati (e soprattutto dal seguito del pubblico) gli ospiti ottengono un punto che fa ben sperare contro un'Andora che va in gol con Braga.

BORDIGHERA-CELLE 1-0 Risultato per certi versi sorprendente se si considera il buon andamento degli ospiti in questo campionato. Ma ieri i padroni di casa erano in forma smagliante e Agnelli con il suo gol ha regalato tre punti davvero preziosi.

DEGO-PONTEVECCHIO 1-1 Finisce in parità la sfida tra due matricole del campionato. Bella partita che è decisa dai gol di Cordiale e Mignone.

PALLARE-PONTELUNGO 2-1 Quinta vittoria stagionale per i padroni di casa contro una compagine ingauna che, dopo l'exploit con il Legino, sembra attraversare un periodo di crisi.

PORTOVADO-LAIGUEGLIA 1-0 Quarta vittoria stagionale per i savonesi che vanno in gol, a tre minuti dall'intervallo con Manca. La compagine di Rossi accusa però l'eccessiva serietà dell'arbitro che espelle un giocatore e ammonisce ben sette elementi della compagine ospite.

SASSELLO-LEGINO 0-2 La compagine di Carella è nuovamente in forma e si colloca nelle zone alte della classifica. I gol che decidono la sfida, interrotta a più riprese per due infortuni ai locali, sono realizzati da Metrano e Panigo. [g. o.]

Luci gioca adesso nel Don Bosco

Levante, Rapallo al tappeto

Bogliasco si aggiudica il big match La Lavagnese costretta a rallentare

La sconfitta del Rapallo e l'interruzione della serie magica della Lavagnese sono le sorprese dell'undicesima giornata del campionato di Prima categoria del Levante. Ma si tratta comunque di battute d'arresto definitive; il torneo di Prima è ancora lungo e come insegna la riscossa del Camogli nel girone B c'è spazio e modo per celebrare tre promozioni dal Levante. La stagione è lunga e le squadre che riusciranno a mettere in mostra la miglior tenuta atletica potranno venire fuori nel prosieguo della stagione.

GIRONE B Undicesima giornata: Vittoria importantissima del Camogli nel big match con il Cosmos. Decide Cevasco con una rete al 57'. Altri risultati: Anni 50-Gargiullo 2-0; Cus Genova-Culmv 3-0; Little Club-N.S. Fruttuoso 0-0; Goliardica-Ronchese 1-1; S.Olcese-Don Bosco 0-0; Serra Riccò-Borzoli 2-0; Voltrese-Pieve Ligure 0-1. Classifica: Serra Riccò p. 22; Don Bosco 21; Pieve Ligure 19; Anni 50, Camogli e S.Fruttuoso 18; Cosmos 17; Cus Genova e Ronchese 14; Borzoli 13; S.Olcese 12; Little Club 10; Voltrese e Gargiullo 9; Culmv 8; Goliardica 5.

GIRONE C Undicesima giornata: secca sconfitta del Rapallo nella sfida tra le due formazioni migliori del torneo, ora solo il Bogliasco che vince 2-0 sul suo campo è imbattuto in questo girone. Altri risultati: Cffs Sciarborasca-Cogornese 0-0; Campese-Anpi Casassa 3-0; Polis Genova-Corte 0-1; Riviera Fazzini-Audace Campomorone 2-0; S.Cipriano-Fegino 1-3; S.Michele-Rossiglionese 0-1; Virtus Sestri-Riverolese 0-1. Classifica: Bogliasco p. 25; Rapallo 24; Fegino 22; Corte e Rossiglionese 20; S.Cipriano 18; Riviera Fazzini 17; N.A. Campomorone 14; Virtus Sestri 13; Campese 11; Cffs 10; Rivarolese e S.Michele 9; Anpi Casassa e Cogornese 8; Polis Genova 7.

GIRONE D Undicesima giornata: la Lavagnese manca l'undicesima vittoria consecutiva, ma di fronte aveva l'unica squadra in grado di reggere il confronto con la super squadra bianconera. La Bolanese perdeva 2-0 dopo mezz'ora (Conte e Celeri) ma al 45' accorciava le distanze e nel finale uno sfortunato autogol di Bellollo (poi espulso) le dava il non immeritato pareggio. Il 2-2 consente ai bianconeri di mantenere dieci punti di vantaggio sui rivali e di proseguire il cammino con relativa tranquillità, a patto di cullarsi troppo nei sogni di gloria. Altri risultati: Castelnuovo-Carasco 2-1; Marolacquasanta-Azzurri Rivalsa 2-1; Mazzettacandor-Casarza 0-0; Mpneglia-S. Stefano Magra 0-0; Ponzanese-Canaletto 0-0; Santerenzina-Ciavai 2-0; Villaggio-Nuova Beverino 3-1. Classifica: Lavagnese p. 31; Bolanese 21; Beverino e Santerenzina 18; Marolacquansata 17; Mazzetta 15; Carasco, Castelnuovo, S.Stefano Magra, Ponzanese e Canaletto 14; Ciavai 12; Villaggio 11; Casarza 10; Azzurri Rivalsa 9; Moneglia 6. [d. s.]

SECONDA LEVANTE

Nel girone del Tigullio c'è stato il sorpasso al vertice

Lames vince in trasferta e scavalca la Calvarese

E sorpasso sia. Dopo un lungo inseguimento, la Lames è riuscita a scavalcare la Calvarese ed a portarsi al comando della Seconda levante. Fino ad alcune settimane orsono il divario era notevole, poi un sensibile rallentamento dei valligiani (un punto in tre partite, quello di ieri sul campo del Leivi ha portato alla situazione attuale: 0-0 fra Leivi e Calvarese, mentre la Lames grazie ad una rete realizzata da Merusi dopo un quarto d'ora riusciva ad espugnare il terreno del San Lorenzo della Costa (sammargheritesi alla prima sconfitta stagionale, primato che rimane nelle mani soltanto degli «aziendali», la Lames appunto). Decima di andata doppiamente favorevole alla capolista, poichè anche le altre inseguitrici hanno pareggiato. In coda, diventa sempre più critica la situazione per la Riese Old Boys, sconfitta dalla diretta rivale Atletico Maggi mentre il Bargone festeggia la prima vittoria stagionale, passando di misura sul terreno del Sant'Ambrogio Uscio. Sconfitta in coppia per le due squadre di Bogliasco. I risultati completi: Atletico Maggi-Riese Old Boys 4-2; Deiva Marina-Croce Verde 1-0; Fontanabuonagattorna-Sestieri Lavagna 1-1; Leivi-Calvarese 0-0; Sant'Ambrogio Uscio-Bargone 1-2; San Lorenzo della Costa-Lames 0-1; Saline Bacezza-Bogliasco '76 1-0; Sori-Segesta 2-2. Classifica: Lames p. 22; Calvarese 20; Leivi 17; Sori 16; Segesta e Saline 14; Croce Verde, San Lorenzo e Sestieri 13; Bogliasco '76, Deiva Marina e Fontanabuonagattorna 12; Atletico Maggi 10; Sant' Ambrogio Uscio 9; Riese Old Boys 6; Bargone 6. [g. s.]

In «Terza»

Il Moconesi ko con la Vecchia

CHIAVARI. La Vecchia contro i quattro: è il titolo del film della Terza di Chiavari dopo i risultati della decima giornata. Si allarga il divario tra le prime cinque e il resto del gruppo se si tiene conto di chi ha una partita in più per effetto del turno di riposo. La Vecchia Chiavari è capolista ma non è imbattuta, solo la Ciassetta di «Gancio» Cancedda non ha ancora conosciuto l'onta della sconfitta. I prossimi turni potranno quindi riservare ulteriori sorprese, regalando agli appassionati un campionato incerto.

Risultati 10a giornata: A Ciassetta-S.Maria del Taro 3-0; AuroraRiva-Ri Calcio 2-0; Moconesi-Vecchia Chiavari 1-4; Ne Calcio-Borgorapallo 0-1; Panchina-Avegno 0-1; Portofino-Real Deiva 1-0; Val d'Aveto-Monilia 1-0. ha riposato Framurese. Classifica: Vecchia Chiavari p. 22; Val d'Aveto 20; A Ciassetta 19; Avegno 19; Borgorapallo 17; AuroraRiva e Monilia 16; Panchina e Portofino 13; Real Deiva 9; Framurese 8; Moconesi 7; Ne Calcio, Ri Calcio e S.Maria Taro 5. Aurora, Monilia, Portofino, Real Deiva e Moconesi una partita in più. [d. s.]

PROMOZIONE LIGURIA

GIRONE A

RISULTATI

CAIRESE	OSPEDALETTI	4-0
CARLIN'S B	BRAGNO	0-2
MIGNANEGO	FINALE L	1-2
DIANESE	ZINOLA	1-2
VIA ACCIAIO	VENTIMIGLIA	2-2
PIETRA L	ARENZANO	2-1
QUILIANO	MASONE	2-1
VARAZZE	PRAESE	1-3

CLASSIFICA

SQUADRA	P	PARTITE V	N	P	RETI F	S
MIGNANEGO	24	7	3	2	14	7
CAIRESE	23	7	2	2	22	11
FINALE L.	20	5	5	1	15	7
QUILIANO	20	6	2	4	17	12
ZINOLA	20	6	2	4	19	15
ARENZANO	19	6	1	5	17	13
VENTIMIGLIA	19	5	4	3	12	9
CARLIN'S B.	17	5	2	5	13	11
VIA ACCIAIO	16	4	4	4	20	22
BRAGNO	15	4	3	5	12	12
PIETRA L.	14	3	5	4	10	12
OSPEDALETTI	13	3	4	4	16	19
DIANESE	13	3	4	5	15	20
MASONE	10	2	4	5	7	15
PRAESE	7	1	4	7	6	19
VARAZZE	6	1	3	8	8	19

PROSSIMO TURNO

13ª DI ANDATA 12/12 - ORE 14.30

ARENZANO	VIA ACCIAIO
BRAGNO	DIANESE
CARLIN'S B.	QUILIANO
FINALE L.	OSPEDALETTI
MASONE	PIETRA L.
PRAESE	CAIRESE
VENTIMIGLIA	MIGNANEGO
ZINOLA	VARAZZE

GIRONE B

RISULTATI

BRUGNATO	ORTONOVO	0-0
CASELLESE	CORNIGLIAN	1-3
CICAGNA	LIGORNA	0-0
MILLESIMO	A. PITELLI	1-1
MOLASSANA	ALBARO	1-0
PRO RECCO	RIVASAMBA	2-0
SARZANESE	V. STURLA	0-1
VEZZANO	SESTA	1-2

CLASSIFICA

SQUADRA	P	PARTITE V	N	P	RETI F	S
ORTONOVO	23	6	5	1	18	9
MOLASSANA	22	6	4	2	17	10
BRUGNATO	21	5	6	1	16	6
CORNIGLIAN.	20	6	2	4	13	10
LIGORNA	19	6	1	5	17	12
CASELLESE	18	5	3	3	15	11
V. STURLA	17	4	5	3	17	16
SARZANESE	17	4	5	3	12	11
ALBARO	14	3	5	4	12	11
A. PITELLI	14	3	5	4	15	18
CICAGNA	14	3	5	4	12	15
MIGLIARIN.	13	3	4	5	11	15
RIVASAMBA	13	3	4	5	13	20
VEZZANO	12	3	3	6	14	19
SESTA	11	2	5	4	14	18
PRO RECCO	5	1	2	9	8	23

PROSSIMO TURNO

13ª DI ANDATA 12/12 - ORE 14.30

ALBARO	VEZZANO
A. PITELLI	RIVASAMBA
CORNIGLIAN	SARZANESE
LIGORNA	PRO RECCO
MOLASSANA	BRUGNATO
ORTONOVO	CASELLESE
SESTA	CICAGNA
V. STURLA	MIGLIARIN.

PRIMA CATEGORIA

GIRONE A

RISULTATI

ALASSIO	BORGIO V.	0-2
ALTARESE	CAMPOROSSO	1-0
ANDORA	CARCARESE	1-1
BORDIGHERA	CELLE	1-0
DEGO	PONTEVECCHI	1-1
PALLARE	PONTELUNGO	2-1
PORTOVADO	LAIGUEGLIA	1-0
SASSELLO	LEGINO	0-2

CLASSIFICA

SQUADRA	P	PARTITE V	N	P	RETI F	S
ALASSIO	26	8	2	1	22	8
BORGIO V.	25	8	1	2	20	11
LEGINO	23	7	2	2	18	6
ALTARESE	23	7	2	2	16	12
PALLARE	18	5	3	2	18	15
CAMPOROSSO	17	5	2	3	15	8
BORDIGHERA	16	4	4	3	14	10
CELLE	15	4	3	4	9	9
PORTOVADO	14	4	2	5	12	10
CARCARESE	12	2	6	3	9	8
LAIGUEGLIA	11	2	5	3	11	12
DEGO	10	2	4	4	9	10
ANDORA	8	1	5	5	14	20
PONTELUNGO	8	2	2	7	7	19
PONTEVECCH.	7	1	4	6	5	20
SASSELLO	1	0	1	10	4	25

PROSSIMO TURNO

12ª DI ANDATA 12/12 - ORE 14.30

ANDORA	BORDIGHERA
BORGIO V.	PALLARE
CARCARESE	ALTARESE
CELLE	SASSELLO
CAMPOROSSO	LAIGUEGLIA
LEGINO	ALASSIO
PONTELUNGO	DEGO
PONTEVECCH.	PORTOVADO

LA SITUAZIONE IN SECONDA

GIRONE A

RISULTATI

CERIALE	PIETRABRUNA	1-6
DOLCEDO	S. AMPELIO	5-0
S. BIAGIO	S. STEFANO	0-2
LECA	BORGHETTO	1-2
N. INTEMELIA	PONTEDASSIO	0-0
S. CECILIA	CALIZZANO	2-1
TAGGESE	S. FILIPPO	3-0

CLASSIFICA

SQUADRA	P	PARTITE V	N	P	RETI F	S
PONTEDASSIO	20	6	2	1	16	3
TAGGESE	20	5	5	0	15	7
N. INTEMELIA	18	5	3	1	20	9
PIETRABRUNA	18	5	3	1	20	10
DOLCEDO	15	4	3	2	17	12
BORGHETTO	15	4	3	2	17	16
S. AMPELIO	13	4	1	5	10	17
S. STEFANO	12	4	0	5	21	13
CERIALE	11	3	2	4	11	18
CALIZZANO	8	2	2	5	7	9
S. BIAGIO	6	1	5	3	10	13
S. FILIPPO	6	2	2	5	7	19
S. CECILIA	7	2	1	6	13	16
LECA	2	0	2	7	5	27

PROSSIMO TURNO

11ª DI ANDATA 12/12 - ORE 14.30

BORGHETTO	S. BIAGIO
CALIZZANO	LECA
PONTEDASSIO	CERIALE
PIETRABRUNA	DOLCEDO
S. AMPELIO	S. CECILIA
S. STEFANO	TAGGESE
S. FILIPPO	N. INTEMELIA

GIRONE B

RISULTATI

BARDINETO	MALLARE	4-5
CAMERANESE	COSSERIA	0-2
MILLESIMO	LUCETO	1-4
PRIAMAR	S. NAZARIO	1-0
ROCCHETTESE	ALBISOLA	2-0
SPERANZA	VELOCE	0-2
SPOTORNESE	CENGIO	1-0

CLASSIFICA

SQUADRA	P	PARTITE V	N	P	RETI F	S
SPERANZA	19	6	1	3	12	10
ROCCHETTESE	18	6	0	3	22	11
COSSERIA	18	5	3	1	15	8
LUCETO	18	5	3	2	19	11
BARDINETO	15	5	0	2	16	9
CENGIO	14	4	2	3	10	9
VELOCE	13	3	4	2	16	16
ALBISOLA	11	2	5	2	4	7
MALLARE	10	2	4	3	13	14
SPOTORNESE	10	2	4	3	6	9
MILLESIMO	9	2	3	4	10	16
PRIAMAR	8	2	2	3	7	9
CAMERANESE	4	1	1	7	9	20
S. NAZARIO	2	0	2	7	6	18

PROSSIMO TURNO

11ª DI ANDATA 12/12 - ORE 14.30

ALBISOLA	SPERANZA
CENGIO	ROCCHETTESE
COSSERIA	MILLESIMO
LUCETO	PRIAMAR
MALLARE	SPOTORNESE
S. NAZARIO	BARDINETO
VELOCE	CAMERANESE

Pallanuoto A1: la Rari soffre ma vince, mercoledì turno infrasettimanale col pericoloso Bologna

L'Athena all'ultimo sul carro delle big

Una rete di Jelenic ha deciso la gara di Civitavecchia

SAVONA

E' stato la mano di Viktor Jelenic a consentire alla Rari di vincere nella piscina di Civitavecchia per 11-12 (parziali 2-1 1-2 5-4 3-5). Il gol definitivo è arrivato all'ultimo secondo con i savonesi in superiorità numerica, ma la sola cosa che rende felice il tecnico Claudio Mistrangelo è il risultato.

Partita combattuta come si era detto alla vigilia, con il Civitavecchia all'esordio nella piscina casalinga: stretta al limite del regolamento, un particolare che incide non poco sulle difficoltà incontrate dai biancorossi. Rari sempre ad inseguire nel punteggio, con i laziali che mettono alle corde un avversario più forte tecnicamente.

Per due volte la squadra savonese si trova addirittura sotto di due reti ma nel momento della verità, esce al solito il carattere del collettivo nell'ultima frazione di gioco, incandescente nell'alternarsi di situazioni in vasca. Alla fine ci pensa Jelenic a portare a casa i tre punti che mantengono la Rari ai piani alti della classifica ma che non mascherano la prestazione sottotono che ha fatto arrabbiare Mistrangelo.

«Abbiamo giocato male, commettendo troppi errori e mantenendo in gioco il Civitavecchia. Lo avevo detto alla vigilia, delle difficoltà di questa trasferta, sono stato buon profeta e vedrete che loro metteranno in difficoltà molte squadre, nella loro piscina». Le critiche? «Dobbiamo essere più cinici e pratici anche se non sempre possiamo essere brillanti. Di questa trasferta salvo solo il risultato...».

Fabio Fresia è stato ancora determinante: a Civitavecchia ha firmato ben 4 gol

Il miglior realizzatore della Rari è per la seconda volta Fabio Fresia autore di 4 reti, Jelenic segue con 3 centri, poi doppietta di Sargiano, chiudono lo scatenato Ghibellini e l'ex Georgescu. I risultati delle altre partite vedono su tutti la sconfitta casalinga del recco contro il sorprendente Brescia: Can. Napoli-Roma 6-9; Catania-Pescara 5-9; Civitavecchia-Athena Savona 11-12; Bologna-Posillipo 7-9; Florentia-Ortigia 14-5; Recco-Brescia 7-8. Classifica: Roma p. 12, Brescia 10, Florentia Recco e Athena Savona 9, Posillipo 7, Can.Napoli 5, Pescara 4, Ortigia 2, Bologna 1, Catania e Civitavecchia 0.

Il prossimo turno sarà infrasettimanale e si disputerà mercoledì 8 dicembre con le seguenti partite: Ortigia-Recco, Posillipo-Catania, Athena Savona-Bologna (ore 14,30 in corso Colombo), Pescara-Florentia, Roma-Civitavecchia, Brescia-Can. Napoli. Arriva quindi il pericolo bolognese per la Rari, la formazione di Salomoni con il «nazionale» Francesco Attolico in porta e l'ex recchelino Simon Botto. [en. fer.]

Per il Recco un sabato in nero

Biancocelesti sconfitti dal Brescia Baldineti: «Complimenti ai "gufi"»

RECCO

«Saranno contenti quelli, e non sono pochi, ai quali il Recco primo in classifica dava fastidio». Queso è stato l'amaro commento di Gu Baldineti alla inopinata sconfitta della sua squadra ad opera di un Brescia che potrebbe essere una delle protagoniste a sorpresa della stagione.

«L'avevo detto che il Brescia non era una vittima sacrificale ma una avversaria da prendere con le molle. I tre stranieri e Averaimo hanno fatto grandi cose a Punta Sant'Anna. Noi li abbiamo dato un sostenzioso aiuto sbagliando tutto quello che era possibile sbagliare dal secondo tempo in poi. Avere diciotto superiorità numeriche e realizzarne solo quattro è una percentuale che ti fa perdere anche contro una squadra di serie B».

Ancora il tecnico genovese: «Dal terzo tempo in poi i ragazzi, nervosi come mai prima avevo notato in questo inizio di stagione, hanno smesso di pensare, di nuotare, di provare gli schemi che avevamo studiato in settimana. Per completare il quadro l'arbitraggio non mi è piaciuto: non che ci abbia sfavorito ma ha spezzettato il gioco rendendo ancor più brutta la partita».

Sotto sotto c'è la grande amarezza per i tre punti persi che potevano confermare il Recco accanto alla Roma in testa alla classifica e tenere a distanza rivali pericolose per i playoff come il Savona e il Pescara.

«In questa settimana abbiamo quarantotto per riscattarci: mercoledì la trasferta in Sicilia contro l'Ortigia, venerdì sera l'anticipo televisivo con il Pescara. Per recuperare il terreno perso ci serve un doppio successo, è la risposta che la società ed i tifosi, meravigliosi sabato nel sostenerci dal primo all'ultimo minuto, aspettano dalla squadra». [d. s.]

Volley nazionale: ok anche le genovesi

Carisa Albisola, 3 punti per riprendere la corsa

Regolati (3-0) i sardi del Decimomannu Ora la salvezza non è più un miraggio

Le tre squadre liguri impegnate nei campionati nazionali conquistano in felice sincronia i tre punti. La notizia è che alle usuali vittorie di Olympia Voltri e Igo Genova si aggiunge il sospirato secondo successo della Carisa Albisola, che rilancia le chance di salvezza dei savonesi. Tre sconfitte pesanti invece per i team in rosa, sempre più invischiate nella lotta per la salvezza.

In B1 maschile il cambio in panchina ha dato i frutti sperati: la sostituzione di Mondelli con Scipione responsabilizza la squadra, soprattutto da la carica giusta agli anziani del gruppo. Il Pecorino Sardo Decimomannu lascia Albisola senza set nè possibilità di replica: 25-17, 25-21, 25-15. I biancorossi assumono sin dai primi scambi il controllo della gara e non lo mollano sinchè non chiudono i conti e incassano i tre punti. La situazione in classifica è dopo 8 giornata abbastanza definita: l'Arcosiana ha vinto la sua prima gara superando nel derby delle ultime il Garibaldi La Maddalena; queste due assieme al Decimomannu dovrebbe essere ampiamente alla portata della Carisa Albisola che deve trovare un quarto team da «mettere nel mirino». La classifica: Grande Volley Asti e Piacenza p. 22; Cavanna Pavic e Busca 15; Cantù e S.Giuliano 14; Vercelli 13; Cuneo e S.Antioco 12; Caronno 9; Carisa 6; Decimomannu 4; Arcosiana 3; Garibaldi La Maddalena 1. Vercelli, Cuneo, Caronno e Arcosiana una partita in meno.

In B2 maschile l'Olympia fa un sol boccone ai Capannoni di Voltri del Cus Modena, che schierava alcuni giovani del CasaModena: 25-18, 25-20, 25-18. La capolista è in forma smagliante, firma la sua ottava vittoria e il quinto 3-0 consecutivo. Mercoledì sarà impegnata a Vercelli nei trentaduesimi e eventualmente sedicesimi di coppa Italia: alle 12 so la vedrà con il Banca Regiona Cuneo, seconda squadra dell'Alpitour Cuneo. In caso di vittoria nel pomeriggio affronterà la vincente della gara tra Vercelli e Voghera. Dogliero dà spazio ai giovani e a chi in campionato gioca un po' meno. L'Igo Genova conferma che ambisce a un posto nei play off andando a vincere in quattro set a S.Miniato Basso: 19-25, 26-28, 25-14, 19-25. Classifica zona promozione: Voltri p. 23: Provenza Sassuolo 22; Casinalbo 21; Igo Genova 16; National Modena 15.

In B2 femminile la sconfitta più grave è quella del Termocentro Joannes Recco che in casa si fa superare dal Valenza: 21-25, 23-25, 25-18, 19-25. Bella ma inefficace resistenza del Latte Tigullio Rapallo sul terreno dell'ambizioso Chieri: 25-27, 25-17, 25-19, 26-24. Niente da fare per la Turistar Spezia nella palestra dell'Aurora Venaria: 25-17, 25-22, 25-16. La classifica della zona salvezza: Cafasse e Aurora Venaria p. 12; Recco 9; Valenza 7; Spezia, Pinerolo e e Rapallo 5; Cecina 1. [d. s.]

I regionali

Varazze allunga nella D maschile

Ecco i risultati dei campionati regionali di volley.

C maschile (6a giornata): Stereo + Savona-Cffs Cogoleto 3-1; Astro Ventura Spezia-Sech Entella 3-0; Admo Lavagna-Firex Noberasco 3-0; Carcare-Volley Rivarolo 1-3; Rapallo-Golfo Paradiso Recco 2-3; Arma di Taggia-Primavera 2-3; V.T. Finale-Ala Bianca Ameglia 3-0. Classifica: Astro Ventura Spezia p. 15; Stereo + Savona e Admo Lavagna 14; Primavera Imperia 13; Firx Noberasco, Arma di Taggia e V.T. Finale 11; Golfo Paradiso 9; Rivarolo 8; Ala Bianca Ameglia 7; Cogoleto e Rapallo 5; Carcare 3; Entella 0.

C femminile (6a giornata): Ortonovo-Winthertur Chiavari 3-1; Vallestura-Arreda Piccoli Andora 0-3; Maurina Imperia-Matuzia Sanremo 2-3; Arenzano-Genova Ponente 1-3; Imagro Genova-Don Bosco Genova 3-0; Lorenzini Piana Batolla-Norma Bisagno 3-2; Casinò Sanremo-Loano Toirano 3-1. Classifica: Genova Ponente p. 18; Casinò Sanremo 14; Matuzia e Arreda Piccoli Andora 13; Maurina 12; Arenzano, Ortonovo e Imagro Genova 9; Loano Toirano 7; Lorenzini Piana Batolla 6; Don Bosco, Normac e Winthertur Genova 5; Vallestura 1.

D maschile (6a giornata): Varazze Celle-Don Bosco Genova 3-0; Cartaria Leone-Ottica Zago Albisola 3-1; Cus Genova-Winner S.Margherita 3-0; Olympia Voltri-Borghetto 3-1; L'Amande Albisola-Levante Genova 1-3; Golfo Dianese-Levanto 3-1; Tigullio-Sarzanese 3-2. Classifica: Varazze p. 16; Cus Genova e GolfoDianese 15; Levante Genova 13; Don Bosco Genova 12; Levanto 10; Sarzanese 9; Tigullio S.Margherita 9; Olympia Voltri e Cartaria Leone 7; Borghetto 6; 2A Albissola 4; ; Winner S.Margherita 3; L'Amande Albisola 0.

D femminile, girone A (4a giornata): Finale-Casa del Mobile Carcare 3-1; Firex Albenga-L'Amande Varazze Celle 3-2; Cogoleto-Amatori Celle 2-3; Sampor Quiliano-Ventimiglia 0-3; Sabazia Vado-Voltri 3-0. Ha riposato Arma di Taggia. Classifica: Ventimiglia p. 10; Amatori Celle 8; L'Amande Celle e Cogoleto 7; Finale e Sabazia 6; Voltri e Firex Albenga 5; Sampor Quiliano e Carcare 3; Arma di Taggia 0.

Girone B (4a giornata): Tigullio S.Margherita-Turistar Spezia 3-0; Val di Vara-Latte Tigullio Rapallo 0-3; Lunetia-Valponte 2-3; Levanto-Audax Quinto-Sestri Levante 3-2; La Riunione Recco-Villaggio S.Salvatore 3-0. Ha riposato Admo Lavagna. Classifica: Latte Tigullio p. 12; Tigullio S.Margherita 10; Admo Lavagna e Valponte 8; Sestri Levante 7; Lunetia e Audax Quinto 5; La Riunione Recco 3; Val di Vara 2; Villaggio e Turistar Spezia 0. [d. s.]

CALCIO GIOVANILE REGIONALE

I risultati del fine settimana confermano biancoblù e verdestellati, in molti altri gironi c'è il massimo equilibrio

Volano Savona Giovanissimi e Sestrese Allievi

Due grandi protagoniste «prenotano» fin d'ora i titoli di categoria

Questi i risultati, con relative classifiche, dei campionati regionali che hanno proposto le gare della undicesima giornata.

GIOVANISSIMI Girone A: Borgoratti-Samm 1-0; Molassana-Genoa 0-0; Ligorna-Fo.Ce. 0-2; Migliarinese-S.Stefano Magra 0-4; Sestri Levante-Ortonovo 0-1; Entella-Baiardo 1-1. Classifica: Fo. Ce. e S. Stefano p. 26; Baiardo 22; Molassana, Entella 19; Ortonovo 13; Sestri Levante 12; Borgoratti 10; Ligorna 7; Migliarinese e Samm 1; Genoa (fuori classifica) 0. Girone B: Pro Recco-Albaro 1-1; Giacomo Mora-Sarzanese rinviata; Nuova S. Fruttuoso-Canaletto 1-1; Romito Magra-Bogliasco 3-1; Sampdoria-Emiliani Nervi 3-0; Castelnuovo Magra-Arci Pianazze si gioca mercoledì alle 10,30. Classifica: Sarzanese, Albaro 21; Canaletto 18; Castelnuovo 17; Mora 16; Bogliasco 14; Arci Pianazze 11; Romito Magra 10; Pro Recco 9; S.Fruttuoso 8; Emialiani 1; Sampdoria (fuori classifica) 0. Girone C: Ventimiglia-Sanremese 4-0; Carlin's Boys-Imperia 1-1; Cairese-Albengacisano 1-4; Vado-Loanesi S.Francesco 1-1; Pietra-Andora 1-1; Argentina-Ospedaletti 1-0. Classifica: Ventimiglia 24; Imperia 23; Ospedaletti 22; Vado 18; Loanesi, Argentina 17; Andora 15; Carlin's, Albengacisano 14; Pietra 8; Cairese 7; Sanremese 3. Girone D: Corniglianese-Arenzano 2-1; Multedo-Praese 1-2; Sampierdarenese-Rivarolese 1-2; Savona-Busalla 4-0; Voltrese-Pontedecimo 0-6; Sestrese-Nuova Audace Campomorone 2-1. Classifica: Savona 28; Praese, Sestrese 24; Pontedecimo 23; Rivarolese 19; Corniglianese 15; Multedo e Audace 13; Arenzano 10; Busalla, Sampierdarenese 9; Voltrese 0.

ALLIEVI Girone A: Anpi Casassa-Molassana 0-1; Samm-Don Bosco Spezia 2-1; S. Stefano-Arsenalspezia 16-0; Fo.Ce.-Ligorna 0-2; Baiardo-Entella 1-2; Ortonovo-Ponente S. Bernardo 3-1. Classifica: Molassana 28; Entella 25; S. Stefano Magra 24; Ortonovo 20; Baiardo, Samm 18; Don Bosco Spezia 16; Ligorna 13; Fo.Ce. 12; Anpi 7; Ponente 3; Arsenal 1. Girone B: Sarzanese-G. Mora 2-3; Albaro-Pro Recco 5-0; Bogliasco-Romito 3-1; Canaletto-Nuova S. Fruttuoso 4-1; Arci Pianazze-Castelnuovo 3-1; Rapallo-Camogli 4-0. Classifica: Albaro 31; Canaletto 24; Mora 22; Sarzanese, Nuova S.Fruttuoso 21; Arci Pianazze 16; Bogliasco 15; Rapallo 14; Pro Recco e Castelnuovo 10; Romito 5; Camogli 0. Girone C: Imperia-Carlin's 1-0; Varazze-Nuova Intemelia 1-2; Loanesi-Vado 2-5; Albengacisano-Cairese 2-2; Ospedaletti: Argentina 2-9; Andora-Finale 1-1. Classifica: Imperia 33; Vado 30; Carlin's 23; Argentina 18; Albenga 16; Cairese 14; Nuova Intemelia 12; Loanesi 10; Finale 9; Ospedaletti, Andora 8; Varazze 3.Girone D: Praese-Multedo 1-1; Arenzano-Solferino 2-2; Busalla-Savona 2-3; Rivarolese-Sampierdarenese 2-1; Legino-Sestrese 0-2; Pontedecimo-Voltrese 4-0. Classifica: Sestrese 33; Praese 24; Savona 23; Multedo, Pontedecimo 20; Rivarolese 19; Legino 15; Sampierdarenese 12; Solferino 8; Busalla 7; Voltrese 6; Arenzano 1. [g. o.]

JUNIORES

Vado e Baiardo tra le macchine da gol

Questi i risultati del campionato Juniores regionale. **Girone A**: Albengacisano-Voltrese 1-1; Arenzano-Loanesi 1-8; Finale-Sampierdarenese 1-2; Masone-Cairese 0-2; Praese-Cogoleto 3-0; Rivarolese-Nuova Audace Campomorone 2-1; Vado-Don Bosco 4-0. Ha riposato: Multedo. Classifica: Vado punti 31; Sampierdarenese 29; Praese 22; Albenga 21; Voltrese, Loanesi 20; Finale 17; Cairese 15; Rivarolese 14; Masone 13; Arenzano 11; Cogoleto 9; Don Bosco 8; Multedo 4; Nuova Audace Campomorone 2. **Girone B**: Albaro-Bolzanetese 0-1; Culmv-Rapallo 1-2; Legino-Savona 0-5; Via Acciaio-Quiliano 4-1; Pontedecimo-Busalla 0-1; RK Goliardica-Varazze 0-1; Solferino-Pro Recco 4-4. Classifica: Busalla e Savona 29; Bolzanetese 24; Albaro 23; Rapallo 22; Anpi Casassa 20; Culmv 18; Pontedecimo, Varazze 17; Pro Recco 13; Medit 12; Camogli, Solferino 11; Goliardica 9; Legino 6; Quiliano 1. **Girone C**: Baiardo-Sestri L. 10-0; Bogliasco-Fo. Ce.Vara 1-2; Canaletto-Sarzanese 0-2; Fezzanese-Ortonovo 2-1; Ligorna-Marassi Quezzi 3-0; Molassana-Samm 1-1; Pieve-Migliarinese 4-2. Riposa: Nuova S.Fruttuoso. Classifica: Baiardo 33; Fo.Ce.Vara 30; Ortonovo 27; Ligorna e Pieve Ligure 19; Samm 17; Fezzanese, Sarzanese 15; Molassana 14; Bogliasco 11; Canaletto e S.Fruttuoso 10; Migliarinese 9; Sestri L. 4; Marassi Quezzi 2. [g. o.]

RASKET

Sconfitte Termocarispe, Polysporrt, Comark, Noberasco e Autorighi: la situazione più drammatica è quella della C1 maschile

Nel week-end più buio per le liguri sorride solo la Cestistica

Nessun problema per le savonesi nel torneo cadetto: continua la rincorsa ai playoff

Giusti dell'Autorighi in azione: neppure l'avvento del nuovo tecnico Fiorani è servito ai chiavaresi per riprendere quota nel difficile torneo di C1 che relega le compagini liguri in piena lotta per non retrocedere

Pochi sorrisi per le liguri nei tornei cestistici nazionali.

A1 FEMMINILE Cade in casa la Termocarispe nel big-match che per le spezzine poteva valere, in caso di vittoria, il primato: invece a festeggiare è Parma, 67-53. Altri risultati nona di andata: Chieti-Comense 67-101; Alessandria-Varese 70-53; Vicenza-Faenza 59-63; Priolo-Treviglio 74-64; Rescifina Messina-Schio 62-69; Alcamo-Per Messina 62-77. Classifica: Parma p. 16; Comense 14; Termocarispe e Schio 12; Chieti, Varese, Priolo e Per Messina 10; Treviglio, Alessandria e Rescifina Messina 8; Alcamo e Faenza 4; Vicenza 0. Formula: le prime 12 ammesse ai playoff; le ultime 2 retrocedono.

B FEMMINILE Terza di ritorno e successo molto prezioso per la Polysport Lavagna nel derby contro il Cffs Cogoleto: 67-38 (primo tempo 35-23), con levantine sempre a condurre con autorità, da metà ripresa agevolate per l'espulsione della Dal Corso, sorpresa ad eccedere nelle proteste nei confronti dei due direttori di gara. La partita, occorre precisarlo, era però già saldamente nelle mani delle ragazze di Fiorenzo Terribile, che conducevano di una ventina di punti. Generosa la prova delle ragazze di Andrea Grandi, ma la Polysport voleva fortemente la vittoria. Tabellino Polysport: Peirano 27; Canepa 12; Meligrana 8; Perì 5; Riscazzi 5; Schiaffino 4; Marinari 2; Oliveri 2; Patelli 2; Desclazi 0. Cffs: Torre 11; Fantoni 10; Guidetti 10; D'Agostino 4; Bellantoni 2; Dal Corso 1; Cargiaghe 0; Cozza 0; Pittaluga 0; Recagno 0. Facile affermazione per la Cestistica Savonese Kanguro sul Cuneo (64-45), il Landini Lerici cede netto sul parquet del La Mura Lucca (57-39). Altro risultato: Borgo Val di Taro-Porcari Lucca 47-54. Classifica: Porcari p. 16; Cestistica e Borgo Val di Taro 12; Polysport, Landini e Le Mura 10; Cffs 6; Cuneo 4. Formula: le prime 4 ammesse alla poule promozione; le altre 4 alla poule retrocessione.

C1 MASCHILE Qualcuno in estate aveva scarsamente valutato la situazione, ritenendo il girone ligure-toscano abbordabile. Invece la realtà è molto diversa: per l'ennesima volta in stagione, tutte sconfitte le quattro liguri presenti nel girone. Con la classifica che impietosa relega le nostre quattro formazioni dal quint'ultimo posto della Comark Genova in giù. Genovesi che sono stati battuti sul parquet di casa dal Lastra a Signa per 85-75 al termine di un match che, secondo il presidente Giorgi «è stato deciso dalla direzione arbitrale, in particolare il signor Lenca di Vercelli ha fischiato cose senza senso, ed al termine i 46 tiri liberi accordati agli avversari contro i 21 per la Comark dicono tutto. E pensare che le due squadre hanno giocato con lo stesso tipo di difesa a zona». Tabellino Comark: Bensi 7; Toselli 0; Gorini 3; Bonino 32; Masnata 6; Nesti 0; Ricci 12; Bottos 6; Alessandroni 8; Pereira 3. Parte male l'avventura di Antonio Fiorani alla guida dell'Autorighi, con chiavaresi sconfitti sul parquet amico dal Prato per 67-59. Punteggi pesanti per le altre due nostre rappresentanti: la Noberasco Albenga cede netto nello scontro salvezza sul parquet della Poggibonsese (84-57), la Tarros Spezia esce sconfitta dal campo della capolista Firenze (79-42). Altri risultati: Colle Val d'Elsa-Empolese 75-55; Livorno-S. Vincenzo 85-65; Vaiano-Piombino 64-67. Classifica: Livorno e Firenze p. 16; Prato, Lastra a Signa e Piombino 12; S. Vincenzo, Colle Val d'Elsa ed Empolese 10; Vaiano e Comark Genova 8; Poggibonsese 6; Noberasco Albenga 4; Tarros Spezia 2; Autorighi Chiavari 0. Formula: le prime 8 ammesse ai playoff promozione; dal 9° al 13° posto ai playout retrocessione; la 14a retrocede. [g. s.]

CAMPIONATI REGIONALI

Doppia coppia sulla vetta della C2

Ecco la situazione nei tornei cestistici regionali.

B2 maschile, girone A: Ospedaletti-Arci Varazze 74-80; Finale-Humatec Assobasket 79-53. Hanno riposato: Maremola e Rossiglione. Classifica: Arci Varazze e Riviera Savona p. 12; Finale 8; Ospedaletti 6; Asso e Maremola 4; Rossiglione 2; Cogoleto 0. Girone B: Spezia 1993-Sarzana 67-63; Lerici-Sestri Levante 71-64 Crdd-Pontremolese 65-67 dopo un suppl.; Rapallo-Granarolo 79-61. Ha riposato: Follo. Classifica: Rapallo e Lerici p. 12; Sestri Levante, Sarzana, Spezia 1993 e Pontremolese 8; Follo e Granarolo 4; Crdd 0.

D maschile, girone A: Ceriale-Pegli 81-66; Casinò Sanremo-Rivarolo 81-75; Bordighera-Imperia 44-88; Cus Genova-Columbus 71-64. Ha riposato: Cairo. Classifica: Casinò Sanremo ed Imperia p. 12; Cus Genova 8; Rivarolo, Ceriale e Pegli 6; Cairo 4; Columbus 2; Bordighera 0. Girone B: Ardita-Pontecarrega 83-70; Canaletto-Virtus Spezia 62-65; Tigullio-Pro Recco 63-46; San Fruttuoso-Sestri Ponente 68-62. Ha riposato: Villaggio. Classifica: Tigullio p. 14; Ardita 8; Pro Recco, Pontecarrega e Virtus 6; Villaggio, Canaletto, Sestri Ponente e San Fruttuoso 4.

C femminile: Rossiglione-Athletic 38-59; Alassio-Ospedaletti 51-67. Ha riposato: Loano. Classifica: Loano ed Ospedaletti p. 6; Alassio ed Athletic 4; Rossiglione 0. [g. s.]